ΚΕΝΤΡΙΚΟ ΑΠΟΘΕΤΗΡΙΟ ΑΞΙΩΝ Α.Ε.
CENTRAL SECURITIES DEPOSITORY S.A.

AXIAnumbers

Μηνιαίο Στατιστικό Δελτίο

Τεύχος 28 - Δεκέμβριος 2005

ΔΗΛΩΣΗ

Το Κεντρικό Αποθετήριο Αξιών Α.Ε. (Αποθετήριο) έχει καταβάλλει κάθε δυνατή προσπάθεια, ώστε να διασφαλίσει ότι οι πληροφορίες και τα στοιχεία της παρούσας έκδοσης είναι ορθά και επικαιροποιημένα.

Το σύνολο της πληροφορίας, που περιλαμβάνεται στο παρόν, είναι γενικού χαρακτήρα και δεν αποτελεί επενδυτική, νομική ή άλλου είδους συμβουλή.

Η επεξεργασία των στοιχείων έγινε στο πλαίσιο των διατάξεων του Ν. 2396/96 περί απορρήτου των καταχωρήσεων στο Σύστημα Αΰλων Τίτλων και του Ν. 2472/1997 περί προστασίας από επεξεργασία δεδομένων προσωπικού χαρακτήρα.

Το παρόν αποτελεί ιδιοκτησία του Αποθετηρίου και προστατεύεται από τις διατάξεις περί Πνευματικής Ιδιοκτησίας.

Απαγορεύεται η με οποιοδήποτε τρόπο ή μέσο αναπαραγωγή, αναδημοσίευση, τροποποίηση, αντιγραφή, πώληση, μετάδοση ή διανομή του συνόλου ή μέρους του παρόντος, χωρίς αναφορά στην πηγή. *(Πηγή: Κεντρικό Αποθετήριο Αξιών Α.Ε., Μηνιαίο Στατιστικό Δελτίο, Δεκέμβριος 2005)*

Απαγορεύεται η εμπορική εκμετάλλευση των στοιχείων από τρίτους.

Το Αποθετήριο δεν φέρει καμία ευθύνη για τυχόν αλλοίωση των στοιχείων όταν αυτά χρησιμοποιούνται από τρίτους.

Διευκρινίσεις και πληροφορίες:
Εμμανουήλ Βερνάρδος
τηλ. 210 5214248
E.Vernardos@helex.gr

Στατιστική επεξεργασία:
Κεντρικό Αποθετήριο Αξιών Α.Ε.

Μετάφραση - Επιμέλεια εντύπου:
Κεντρικό Αποθετήριο Αξιών Α.Ε.

Copyright © 2006 - Κεντρικό Αποθετήριο Αξιών Α.Ε.

ΣΗΜΕΙΩΣΕΙΣ ΕΚΔΟΣΗΣ

Μορφή:

Το **Μηνιαίο Στατιστικό Δελτίο** είναι διαθέσιμο μέσω των ιστοσελίδων του Κεντρικού Αποθετηρίου Αξιών στο μενού Πληροφορίες / Στατιστικά Στοιχεία και του Χρηματιστηρίου Αθηνών με την μορφή pdf. Αντιγραφή των στοιχείων σε άλλα κείμενα μπορεί να γίνει με την χρήση του εργαλείου Text Selection του Acrobat Reader με την προϋπόθεση της αναφοράς στην Πηγή: *Κεντρικό Αποθετήριο Αξιών Α.Ε., Μηνιαίο Στατιστικό Δελτίο, Δεκέμβριος 2005.*

Πίνακες - Γραφήματα:

- Νέοι πίνακες με τις **Συναλλαγές επενδυτών** στις μετοχές των κατηγοριών Μεγάλης και Μεσαίας & Μικρής Κεφαλαιοποίησης, ανά κατηγορία στατιστικής ταξινόμησης.
- Νέοι πίνακες με τη **Συμμετοχή επενδυτών** στις μετοχές των κατηγοριών Μεγάλης και Μεσαίας & Μικρής Κεφαλαιοποίησης, ανά κατηγορία στατιστικής ταξινόμησης.

Copyright © 2006 - Κεντρικό Αποθετήριο Αξιών Α.Ε.

ΠΕΡΙΕΧΟΜΕΝΑ

1 ΚΙΝΗΤΙΚΟΤΗΤΑ ΕΠΕΝΔΥΤΩΝ 6

1.1 Νέες Μερίδες Επενδυτών 6

1.2 Στατιστικά Μερίδων 6

1.3 Μηνιαία Κινητικότητα Ενεργών Μερίδων 7

1.3.1 Ανάλυση Συναλλαγών στο Χ.Α. βάσει Κατηγορίας Επενδυτών για το σύνολο των Μετοχών 8

1.3.2 Ανάλυση Συναλλαγών στο Χ.Α. βάσει Κατηγορίας Επενδυτών για την Κατηγορία Αξιών Μεγάλης Κεφαλαιοποίησης NEO 8

1.3.3 Ανάλυση Συναλλαγών στο Χ.Α. βάσει Κατηγορίας Επενδυτών για την Κατηγορία Αξιών Μεσαίας & Μικρής Κεφαλαιοποίησης NEO 9

1.3.4 Ανάλυση Συναλλαγών στο Χ.Α. βάσει Κατηγορίας Επενδυτών για τον Δείκτη FTSE / Athex 20 9

1.3.5 Ανάλυση Συναλλαγών στο Χ.Α. βάσει Κατηγορίας Επενδυτών για τον Δείκτη FTSE / Athex Mid 40 10

1.3.6 Ανάλυση Συναλλαγών στο Χ.Α. βάσει Κατηγορίας Επενδυτών για τον Δείκτη FTSE / Athex Small Cap 80 10

1.3.7 Ανάλυση Συναλλαγών στο Χ.Α. βάσει Κατηγορίας Επενδυτών για τον Δείκτη FTSE / Athex 140 11

1.3.8 Ανάλυση Συναλλαγών στο Χ.Α. βάσει Γεωγραφικής Κατανομής στην Ελληνική Επικράτεια 12

1.3.9 Ανάλυση Συναλλαγών στο Χ.Α. βάσει Γεωγραφικής Κατανομής Αλλοδαπών Επενδυτών 13

1.3.10 Ανάλυση Συναλλαγών στο Χ.Α. βάσει Γεωγραφικής Κατανομής Λοιπών Επενδυτών 14

2 ΣΥΜΜΕΤΟΧΗ ΕΠΕΝΔΥΤΩΝ ΣΤΟ Χ.Α. 15

2.1 Συμμετοχή Επενδυτών σε Μετοχές – Στοιχεία Μηνός Δεκεμβρίου 2005 15

2.1.1 Συμμετοχή Επενδυτών στο Σύνολο Εισηγμένων και τις Βασικές Κατηγορίες Αγοράς Αξιών NEO 15

2.1.2 Συμμετοχή Επενδυτών σε Μετοχές που συνθέτουν τους Δείκτες FTSE / Athex 16

2.1.3 Συμμετοχή Επενδυτών στην Κεφαλαιοποίηση του Χ.Α. - Ιστορικά 17

2.1.4 Συμμετοχή Επενδυτών στην Κεφαλαιοποίηση του Χ.Α. – Συγκριτικά Γραφήματα 19

2.2 Γεωγραφική Κατανομή Επενδυτών στην Ελληνική Επικράτεια 22

2.3 Γεωγραφική Κατανομή Αλλοδαπών Επενδυτών 23

2.3.1 Γραφικές απεικονίσεις Γεωγραφικής Κατανομής Αλλοδαπών Επενδυτών 24

2.3.2 Γεωγραφική Κατανομή Λοιπών Επενδυτών 24

2.4 Συμμετοχή Επενδυτών σε Ομόλογα Ελληνικού Δημοσίου / Εταιρικά Ομόλογα – Στοιχεία Δεκεμβρίου 2005 25

3 ΛΟΙΠΕΣ ΚΑΤΑΝΟΜΕΣ 26

3.1 Κατανομή Επενδυτών Βάσει του Αριθμού των Χειριστών τους 26

3.2 Κατανομή Επενδυτών Βάσει του Αριθμού των Μετοχών που συνθέτουν το Χαρτοφυλάκιό τους 26

3.3 Κατανομή Επενδυτών Βάσει Κλίμακας Αποτιμώμενης Αξίας των Μετοχών που συνθέτουν το Χαρτοφυλάκιό τους 26

4 ΔΙΑΚΑΝΟΝΙΣΜΟΣ ΧΡΗΜΑΤΙΣΤΗΡΙΑΚΩΝ ΣΥΝΑΛΛΑΓΩΝ 27

ΠΑΡΑΡΤΗΜΑ 1 ΣΗΜΕΙΩΣΕΙΣ – ΕΠΕΞΗΓΗΣΕΙΣ 28

Copyright © 2006 - Κεντρικό Αποθετήριο Αξιών Α.Ε.

1 Κινητικότητα Επενδυτών

1.1 Νέες Μερίδες Επενδυτών

	Νέες Μερίδες Επενδυτών	
Κατηγορίες Επενδυτών	Έλληνες επενδυτές	Ξένοι επενδυτές
Φυσικά Πρόσωπα	1.493	178
Νομικά Πρόσωπα	22	414
Σύνολο ανά ΧΦΚ	1.515	592
Γενικό Σύνολο		**2.107**

1.2 Στατιστικά Μερίδων

	Νέες Μερίδες Επενδυτών							
	1998	1999	2000	2001	2002	2003	2004	2005
Ιανουάριος	5	44.580	56.803	3.330	2.156	1.663	4.427	3.661
Φεβρουάριος	302	58.113	64.840	4.604	2.243	36.441	18.352	1.459
Μάρτιος	357	89.850	78.891	4.245	2.776	2.503	1.861	1.526
Απρίλιος	26.578	129.473	142.986	2.954	1.942	2.390	2.372	3.836
Μάιος	10.528	116.017	98.502	4.129	1.408	16.728	1.961	1.108
Ιούνιος	71.973	118.216	132.234	2.829	1.489	3.659	1.322	1.873
Ιούλιος	101.517	73.341	8.118	3.146	1.826	4.744	1.784	7.146
Αύγουστος	30.890	74.532	5.070	2.116	1.131	2.573	1.066	2.362
Σεπτέμβριος	39.167	145.817	10.949	2.898	1.342	15.330	1.611	1.511
Οκτώβριος	21.691	99.149	7.670	2.151	1.604	3.446	5.230	2.623
Νοέμβριος	40.674	81.956	10.402	6.758	1.739	10.207	1.473	1.600
Δεκέμβριος	46.130	83.317	34.006	3.620	2.476	1.399	1.409	2.107
Ετήσια Σύνολα	389.812	1.114.361	650.471	42.780	22.132	101.083	42.868	30.812
Γενικό Σύνολο								**2.394.319**

	Απενεργοποιήσεις Μερίδων Επενδυτών							
	1998	1999	2000	2001	2002	2003	2004	2005
Ιανουάριος	0	0	1.397	617	311	244	135	244
Φεβρουάριος	0	0	1.714	1.048	394	328	473	332
Μάρτιος	0	2.535	2.160	764	528	302	221	1.447
Απρίλιος	0	6	1.776	570	833	256	323	574
Μάιος	0	96	1.779	588	539	224	503	431
Ιούνιος	2.640	542	1.791	484	284	265	424	650
Ιούλιος	1	988	1.075	478	273	309	188	334
Αύγουστος	1	1.079	837	384	328	221	356	380
Σεπτέμβριος	2	1.315	798	338	228	212	291	389
Οκτώβριος	19.519	1.281	738	363	325	348	211	365
Νοέμβριος	0	1.533	708	410	234	296	289	668
Δεκέμβριος	0	1.446	539	423	218	137	329	812
Ετήσια Σύνολα	22.163	10.821	15.312	6.467	4.495	3.142	3.743	6.626
Γενικό Σύνολο								**72.769**

Σημειώσεις:

1. Στις Νέες Μερίδες συμπεριλαμβάνονται και οι Μερίδες μη Εμφανισθέντων (πχ. Οκτώβριος 2004 – Μερίδες μη εμφανισθέντων: 2.549), δηλαδή οι Μερίδες που ανοίχτηκαν από τις Εκδότριες για μετόχους τους που δεν αποϋλοποίησαν τις Μετοχές τους με βάση τα στοιχεία που είχαν μέχρι τότε καταχωρημένα στα αρχεία τους.
2. Απενεργοποιημένες Μερίδες είναι οι Μερίδες που κλείστηκαν κατά την συγκεκριμένη περίοδο (συμπεριλαμβάνονται οι απενεργοποιήσεις Μερίδων λόγω Νομιμοποίησης μη εμφανισθέντα μετόχου).
3. Το Σύνολο των Μερίδων που υφίστανται αυτή τη στιγμή στο Σύστημα Αϋλων Τίτλων προκύπτει αν αφαιρέσουμε από το Σύνολο των Νέων Μερίδων (Πίνακας 1), το Σύνολο των Απενεργοποιημένων (Πίνακας 1.2).
4. Ο αυξημένος αριθμός Νέων Μερίδων το 2003 οφείλεται στην έκδοση και καταχώρηση των Ειδικών Τίτλων Αποταμίευσης (Ε.Τ.Α.) στο Σύστημα Αϋλων Τίτλων.

Copyright © 2006 - Κεντρικό Αποθετήριο Αξιών Α.Ε.

1.3 Μηνιαία Κινητικότητα Ενεργών Μερίδων

Ανάλυση Μηνιαίας Κινητικότητας

	Ενεργές Μερίδες	Ημερ. τζίρος (εκατ. €)
1-Δεκ	10.037	259,79
2-Δεκ	10.228	216,49
5-Δεκ	9.224	147,47
6-Δεκ	10.199	189,06
7-Δεκ	10.574	228,98
8-Δεκ	9.842	203,11
9-Δεκ	9.503	173,23
12-Δεκ	10.731	202,43
13-Δεκ	11.279	205,97
14-Δεκ	11.631	248,23
15-Δεκ	12.470	273,23
16-Δεκ	12.715	361,95
19-Δεκ	13.011	245,03
20-Δεκ	13.335	288,75
21-Δεκ	12.310	316,24
22-Δεκ	13.321	313,36
23-Δεκ	10.841	159,05
27-Δεκ	14.096	189,26
28-Δεκ	15.923	253,66
29-Δεκ	15.694	189,80
30-Δεκ	12.066	152,34
-	-	-
Σύνοψη		
Ενεργές Μερίδες (μ)		84.832
Ημερ. Μ.Ο. (μ)		11.859
Κινητικότητα		**2,94**
Ημερ. τζίρος		(εκατ. €)
Ημερ. Μ.Ο. (μ)		229,40
Ημερ. Μ.Ο. (ετ.)		210,42

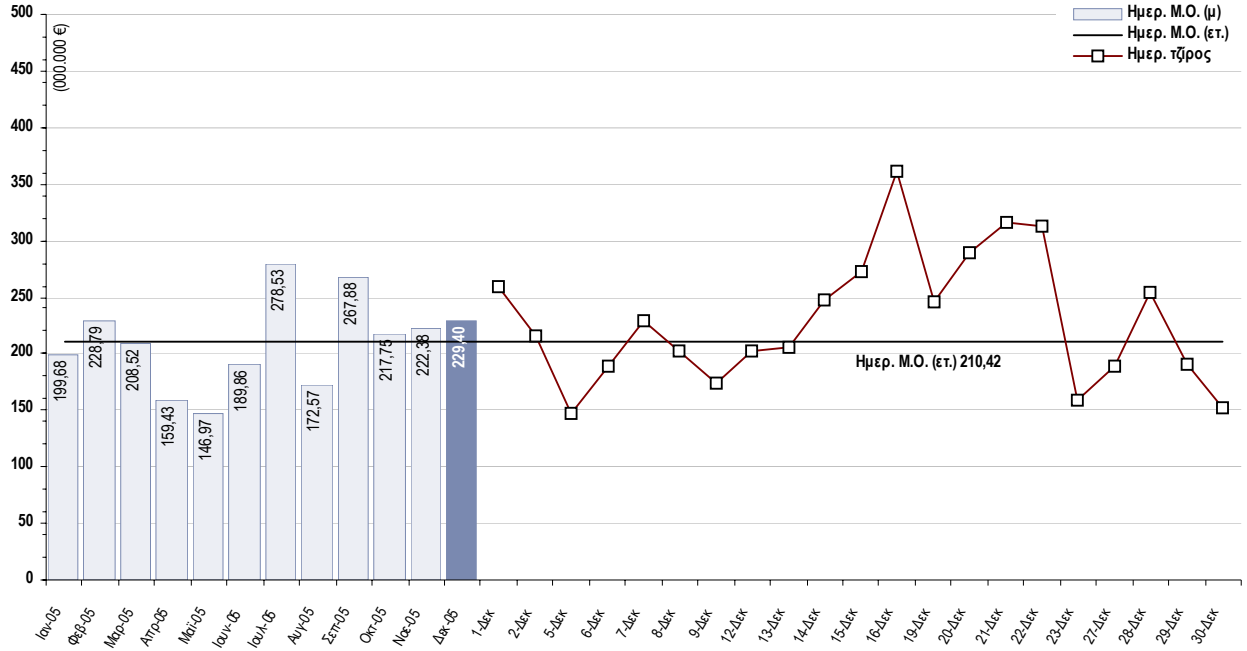

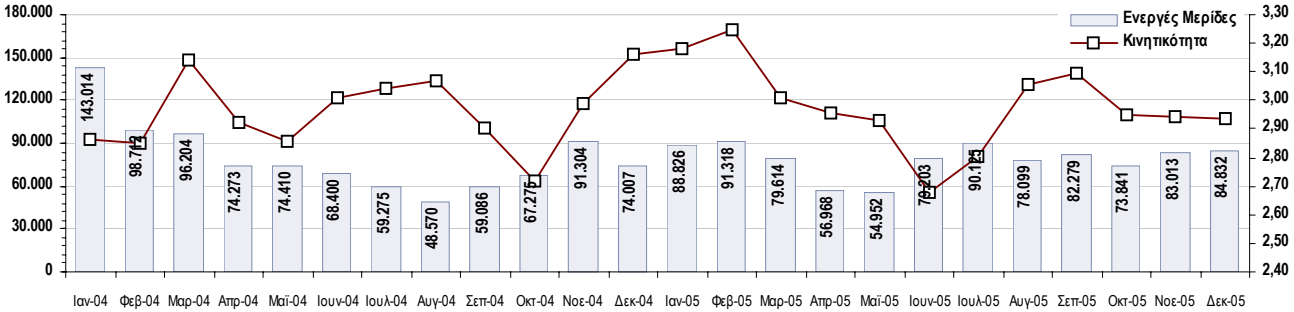

Copyright © 2006 - Κεντρικό Αποθετήριο Αξιών Α.Ε.

1.3.1 Ανάλυση Συναλλαγών στο Χ.Α. βάσει Κατηγορίας Επενδυτών για το σύνολο των Μετοχών

Σύνολο Εισηγμένων (01/12/2005-31/12/2005)	Αγορές				Πωλήσεις				Διαφορά		Διαφορά (01/01/2005)	
	Ενεργές Μερίδες		Αξία Συναλλαγών		Ενεργές Μερίδες		Αξία Συναλλαγών					
Κατηγορίες Επενδυτών	πλήθος	%	(εκατ. €)	%	πλήθος	%	(εκατ. €)	%	(εκατ. €)		(εκατ. €)	
I. Ημεδαποί Επενδυτές	**49.605**	**95,14**	**2.380,81**	**49,42**	**64.066**	**96,04**	**2.742,38**	**56,93**	**-361,58**	**Π**	**-5.264,03**	**Π**
Ιδιώτες Ημεδαποί	**49.165**	**94,30**	**1.441,63**	**29,93**	**63.467**	**95,15**	**1.563,74**	**32,46**	**-122,11**	**Π**	**-1.433,77**	**Π**
Ιδιωτικές Χρηματοοικονομικές	**281**	**0,54**	**898,82**	**18,66**	**331**	**0,50**	**1.032,60**	**21,43**	**-133,79**	**Π**	**-1.475,43**	**Π**
Ασφ. Εταιρ. & Συνταξιοδοτ. Κεφάλαια	27	0,05	92,69	1,92	33	0,05	98,26	2,04	-5,57	Π	-	
Εταιρείες Επενδύσεων	13	0,02	53,85	1,12	17	0,03	52,24	1,08	1,60	Α	-	
Αμοιβαία Κεφάλαια	101	0,19	304,86	6,33	108	0,16	323,92	6,72	-19,06	Π	-	
Χρηματοπιστωτικά Ιδρύματα	94	0,18	422,66	8,77	111	0,17	550,70	11,43	-128,04	Π	-	
Λοιπά Ιδιωτικών Χρηματοοικονομικών	46	0,09	24,76	0,51	62	0,09	7,48	0,16	17,28	Α	-	
Ιδιωτικές μη Χρηματοοικονομικές	**149**	**0,29**	**31,05**	**0,64**	**217**	**0,33**	**90,45**	**1,88**	**-59,41**	**Π**	**-213,62**	**Π**
Εταιρείες (ΑΕ, ΕΠΕ, ΟΕ, κλπ)	138	0,26	30,51	0,63	192	0,29	79,41	1,65	-48,90	Π	-	
Λοιπά Ιδιωτικών μη Χρηματοοικονομικών	11	0,02	0,53	0,01	25	0,04	11,04	0,23	-10,51	Π	-	
Δημόσιος Τομέας	**10**	**0,02**	**9,32**	**0,19**	**50**	**0,07**	**55,59**	**1,15**	**-46,27**	**Π**	**-2.141,22**	**Π**
Λοιποί Ημεδαποί Επενδυτές	**0**	**0,00**	**0,00**	**0,00**	**1**	**0,00**	**0,00**	**0,00**	**0,00**	**Π**	**0,00**	**Π**
II. Αλλοδαποί Επενδυτές	**2.514**	**4,82**	**2.434,36**	**50,53**	**2.613**	**3,92**	**2.072,96**	**43,03**	**361,41**	**Α**	**5.223,81**	**Α**
Ιδιώτες - Αλλοδαποί	529	1,01	22,58	0,47	751	1,13	37,86	0,79	-15,28	Π	-	
Νομικά Πρόσωπα	239	0,46	233,85	4,85	236	0,35	158,30	3,29	75,54	Α	-	
Θεσμικοί Επενδυτές	1.675	3,21	2.019,25	41,92	1.554	2,33	1.708,75	35,47	310,51	Α	-	
Λοιπά Νομικά Πρόσωπα	71	0,14	158,68	3,29	72	0,11	168,04	3,49	-9,36	Π	-	
Λοιποί Αλλοδαποί Επενδυτές	0	0,00	0,00	0,00	0	0,00	0,00	0,00	0,00	-	-	
III. Λοιποί Επενδυτές	**18**	**0,03**	**2,27**	**0,05**	**26**	**0,04**	**2,10**	**0,04**	**0,17**	**Α**	**40,22**	**Α**
Σύνολα (I+II+III)	**52.137**	100,00	**4.817,44**	100,00	**66.705**	100,00	**4.817,44**	100,00				

1.3.2 Ανάλυση Συναλλαγών στο Χ.Α. βάσει Κατηγορίας Επενδυτών για την Κατηγορία Αξιών Μεγάλης Κεφαλαιοποίησης ΝΕΟ

Μεγάλη Κεφ. (01/12/2005-31/12/2005)	Αγορές				Πωλήσεις				Διαφορά	
	Ενεργές Μερίδες		Αξία Συναλλαγών		Ενεργές Μερίδες		Αξία Συναλλαγών			
Κατηγορίες Επενδυτών	πλήθος	%	(εκατ. €)	%	πλήθος	%	(εκατ. €)	%	(εκατ. €)	
I. Ημεδαποί Επενδυτές	**37.367**	**94,11**	**1.912,03**	**44,52**	**46.301**	**95,58**	**2.287,56**	**53,27**	**-375,53**	**Π**
Ιδιώτες Ημεδαποί	**37.001**	**93,19**	**1.044,53**	**24,32**	**45.828**	**94,60**	**1.179,48**	**27,46**	**-134,95**	**Π**
Ιδιωτικές Χρηματοοικονομικές	**248**	**0,62**	**834,73**	**19,44**	**282**	**0,58**	**982,73**	**22,88**	**-148,01**	Π
Ασφ. Εταιρ. & Συνταξιοδοτ. Κεφάλαια	23	0,06	82,00	1,91	31	0,06	92,89	2,16	-10,89	Π
Εταιρείες Επενδύσεων	13	0,03	49,38	1,15	16	0,03	49,07	1,14	0,31	Α
Αμοιβαία Κεφάλαια	97	0,24	288,74	6,72	106	0,22	316,20	7,36	-27,46	Π
Χρηματοπιστωτικά Ιδρύματα	79	0,20	390,30	9,09	86	0,18	519,74	12,10	-129,45	Π
Λοιπά Ιδιωτικών Χρηματοοικονομικών	36	0,09	24,31	0,57	43	0,09	4,84	0,11	19,47	Α
Ιδιωτικές μη Χρηματοοικονομικές	**110**	**0,28**	**23,73**	**0,55**	**166**	**0,34**	**81,79**	**1,90**	**-58,06**	**Π**
Εταιρείες (ΑΕ, ΕΠΕ, ΟΕ, κλπ)	101	0,25	23,34	0,54	146	0,30	71,38	1,66	-48,03	Π
Λοιπά Ιδιωτικών μη Χρηματοοικονομικών	9	0,02	0,39	0,01	20	0,04	10,41	0,24	-10,02	Π
Δημόσιος Τομέας	**8**	**0,02**	**9,04**	**0,21**	**25**	**0,05**	**43,56**	**1,01**	**-34,52**	**Π**
Λοιποί Ημεδαποί Επενδυτές	**0**	**0,00**	**0,00**	**0,00**	**0**	**0,00**	**0,00**	**0,00**	**0,00**	**-**
II. Αλλοδαποί Επενδυτές	**2.321**	**5,85**	**2.381,09**	**55,44**	**2.122**	**4,38**	**2.005,08**	**46,69**	**376,01**	**Α**
Ιδιώτες - Αλλοδαποί	404	1,02	18,05	0,42	555	1,15	32,88	0,77	-14,83	Π
Νομικά Πρόσωπα	206	0,52	215,74	5,02	180	0,37	147,59	3,44	68,16	Α
Θεσμικοί Επενδυτές	1.650	4,16	1.993,73	46,42	1.322	2,73	1.676,69	39,04	317,04	Α
Λοιπά Νομικά Πρόσωπα	61	0,15	153,56	3,58	65	0,13	147,92	3,44	5,64	Α
Λοιποί Αλλοδαποί Επενδυτές	0	0,00	0,00	0,00	0	0,00	0,00	0,00	0,00	-
III. Λοιποί Επενδυτές	**16**	**0,04**	**1,50**	**0,04**	**19**	**0,04**	**1,99**	**0,05**	**-0,48**	**Π**
Σύνολα (I+II+III)	**39.704**	100,00	**4.294,62**	100,00	**48.442**	100,00	**4.294,62**	100,00		

Copyright © 2006 - Κεντρικό Αποθετήριο Αξιών Α.Ε.

1.3.3 Ανάλυση Συναλλαγών στο Χ.Α. βάσει Κατηγορίας Επενδυτών για την Κατηγορία Αξιών Μεσαίας & Μικρής Κεφαλαιοποίησης

ΝΕΟ

Μεσαία & Μικρή Κεφ. (01/12/2005-31/12/2005)	Αγορές				Πωλήσεις				Διαφορά	
	Ενεργές Μερίδες		Αξία Συναλλαγών		Ενεργές Μερίδες		Αξία Συναλλαγών			
Κατηγορίες Επενδυτών	πλήθος	%	(εκατ. €)	%	πλήθος	%	(εκατ. €)	%	(εκατ. €)	
I. Ημεδαποί Επενδυτές	**22.444**	**98,38**	**401,64**	**91,34**	**28.450**	**98,45**	**390,33**	**88,77**	**11,31**	**Α**
Ιδιώτες Ημεδαποί	**22.245**	**97,51**	**350,59**	**79,73**	**28.183**	**97,52**	**339,69**	**77,25**	**10,90**	**Α**
Ιδιωτικές Χρηματοοικονομικές	**131**	**0,57**	**44,01**	**10,01**	**172**	**0,60**	**42,58**	**9,68**	**1,44**	Α
Ασφ. Εταιρ. & Συνταξιοδοτ. Κεφάλαια	10	0,04	8,52	1,94	14	0,05	3,13	0,71	5,39	Α
Εταιρείες Επενδύσεων	9	0,04	2,97	0,68	9	0,03	2,85	0,65	0,13	Α
Αμοιβαία Κεφάλαια	31	0,14	4,52	1,03	41	0,14	6,36	1,45	-1,84	Π
Χρηματοπιστωτικά Ιδρύματα	56	0,25	27,59	6,27	75	0,26	27,65	6,29	-0,06	Π
Λοιπά Ιδιωτικών Χρηματοοικονομικών	25	0,11	0,41	0,09	33	0,11	2,58	0,59	-2,17	Π
Ιδιωτικές μη Χρηματοοικονομικές	**67**	**0,29**	**7,03**	**1,60**	**92**	**0,32**	**8,02**	**1,82**	**-0,99**	**Π**
Εταιρείες (ΑΕ, ΕΠΕ, ΟΕ, κλπ)	65	0,28	6,96	1,58	87	0,30	7,45	1,70	-0,49	Π
Λοιπά Ιδιωτικών μη Χρηματοοικονομικών	2	0,01	0,07	0,01	5	0,02	0,56	0,13	-0,50	Π
Δημόσιος Τομέας	**1**	**0,00**	**0,00**	**0,00**	**3**	**0,01**	**0,04**	**0,01**	**-0,03**	**Π**
Λοιποί Ημεδαποί Επενδυτές	**0**	**0,00**	**0,00**	**0,00**	**0**	**0,00**	**0,00**	**0,00**	**0,00**	**-**
II. Αλλοδαποί Επενδυτές	**365**	**1,60**	**37,31**	**8,48**	**443**	**1,53**	**49,37**	**11,23**	**-12,06**	**Π**
Ιδιώτες - Αλλοδαποί	219	0,96	4,29	0,98	312	1,08	4,30	0,98	0,00	Π
Νομικά Πρόσωπα	48	0,21	15,12	3,44	46	0,16	9,72	2,21	5,40	Α
Θεσμικοί Επενδυτές	81	0,36	14,89	3,39	72	0,25	15,45	3,51	-0,56	Π
Λοιπά Νομικά Πρόσωπα	17	0,07	3,01	0,68	13	0,04	19,89	4,52	-16,89	Π
Λοιποί Αλλοδαποί Επενδυτές	0	0,00	0,00	0,00	0	0,00	0,00	0,00	0,00	-
III. Λοιποί Επενδυτές	**4**	**0,02**	**0,76**	**0,17**	**6**	**0,02**	**0,02**	**0,00**	**0,75**	**Α**
Σύνολα (I+II+III)	**22.813**	100,00	**439,71**	100,00	**28.899**	100,00	**439,71**	100,00		

1.3.4 Ανάλυση Συναλλαγών στο Χ.Α. βάσει Κατηγορίας Επενδυτών για τον Δείκτη FTSE / Athex 20

FTSE/Athex 20 (01/12/2005-31/12/2005)	Αγορές				Πωλήσεις				Διαφορά		Διαφορά (01/04/2005)	
	Ενεργές Μερίδες		Αξία Συναλλαγών		Ενεργές Μερίδες		Αξία Συναλλαγών					
Κατηγορίες Επενδυτών	πλήθος	%	(εκατ. €)	%	πλήθος	%	(εκατ. €)	%	(εκατ. €)		(εκατ. €)	
I. Ημεδαποί Επενδυτές	**24.288**	**92,72**	**1.172,41**	**36,73**	**29.597**	**94,42**	**1.448,95**	**45,39**	**-276,54**	**Π**	**-3.470,42**	**Π**
Ιδιώτες Ημεδαποί	**23.997**	**91,61**	**601,44**	**18,84**	**29.228**	**93,24**	**670,84**	**21,01**	**-69,40**	**Π**	**-263,74**	**Π**
Ιδιωτικές Χρηματοοικονομικές	**208**	**0,79**	**552,51**	**17,31**	**245**	**0,78**	**714,86**	**22,39**	**-162,35**	Π	**-892,79**	**Π**
Ασφ. Εταιρ. & Συνταξιοδοτ. Κεφάλαια	20	0,08	68,22	2,14	29	0,09	77,11	2,42	-8,89	Π	-	
Εταιρείες Επενδύσεων	13	0,05	27,94	0,88	15	0,05	34,68	1,09	-6,74	Π	-	
Αμοιβαία Κεφάλαια	80	0,31	154,50	4,84	102	0,33	219,46	6,87	-64,96	Π	-	
Χρηματοπιστωτικά Ιδρύματα	70	0,27	300,44	9,41	73	0,23	382,56	11,98	-82,12	Π	-	
Λοιπά Ιδιωτικών Χρηματοοικονομικών	25	0,10	1,41	0,04	26	0,08	1,06	0,03	0,35	Α	-	
Ιδιωτικές μη Χρηματοοικονομικές	**75**	**0,29**	**12,77**	**0,40**	**103**	**0,33**	**25,36**	**0,79**	**-12,59**	**Π**	**-155,27**	**Π**
Εταιρείες (ΑΕ, ΕΠΕ, ΟΕ, κλπ)	68	0,26	12,50	0,39	89	0,28	15,54	0,49	-3,04	Π	-	
Λοιπά Ιδιωτικών μη Χρηματοοικονομικών	7	0,03	0,27	0,01	14	0,04	9,82	0,31	-9,55	Π	-	
Δημόσιος Τομέας	**8**	**0,03**	**5,69**	**0,18**	**21**	**0,07**	**37,89**	**1,19**	**-32,20**	**Π**	**-2.158,62**	**Π**
Λοιποί Ημεδαποί Επενδυτές	**0**	**0,00**	**0,00**	**0,00**	**0**	**0,00**	**0,00**	**0,00**	**0,00**	**-**	**0,00**	**-**
II. Αλλοδαποί Επενδυτές	**1.893**	**7,23**	**2.018,88**	**63,24**	**1.732**	**5,53**	**1.741,85**	**54,56**	**277,03**	**Α**	**3.436,87**	**Α**
Ιδιώτες - Αλλοδαποί	253	0,97	8,95	0,28	327	1,04	12,27	0,38	-3,31	Π	-	
Νομικά Πρόσωπα	158	0,60	164,69	5,16	148	0,47	124,92	3,91	39,77	Α	-	
Θεσμικοί Επενδυτές	1.440	5,50	1.708,65	53,52	1.213	3,87	1.468,29	45,99	240,37	Α	-	
Λοιπά Νομικά Πρόσωπα	42	0,16	136,59	4,28	44	0,14	136,38	4,27	0,21	Α	-	
Λοιποί Αλλοδαποί Επενδυτές	0	0,00	0,00	0,00	0	0,00	0,00	0,00	0,00	-	-	
III. Λοιποί Επενδυτές	**14**	**0,05**	**1,02**	**0,03**	**17**	**0,05**	**1,51**	**0,05**	**-0,49**	**Π**	**33,55**	**Α**
Σύνολα (I+II+III)	**26.195**	100,00	**3.192,31**	100,00	**31.346**	100,00	**3.192,31**	100,00				

Copyright © 2006 - Κεντρικό Αποθετήριο Αξιών Α.Ε.

1.3.5 Ανάλυση Συναλλαγών στο Χ.Α. βάσει Κατηγορίας Επενδυτών για τον Δείκτη FTSE / Athex Mid 40

FTSE/Athex Mid 40 (01/12/2005-31/12/2005)	Αγορές				Πωλήσεις				Διαφορά		Διαφορά (01/04/2005)	
	Ενεργές Μερίδες		Αξία Συναλλαγών		Ενεργές Μερίδες		Αξία Συναλλαγών					
Κατηγορίες Επενδυτών	πλήθος	%	(εκατ. €)	%	πλήθος	%	(εκατ. €)	%	(εκατ. €)		(εκατ. €)	
I. Ημεδαποί Επενδυτές	**18.555**	**96,66**	**495,58**	**63,52**	**22.212**	**97,62**	**586,14**	**75,13**	**-90,56**	**Π**	**-619,69**	**Π**
Ιδιώτες Ημεδαποί	**18.311**	**95,39**	**319,18**	**40,91**	**21.911**	**96,30**	**379,51**	**48,64**	**-60,33**	**Π**	**-396,21**	**Π**
Ιδιωτικές Χρηματοοικονομικές	**175**	**0,91**	**165,67**	**21,23**	**198**	**0,87**	**160,75**	**20,60**	**4,92**	**Α**	**-78,53**	**Π**
Ασφ. Εταιρ. & Συνταξιοδοτ. Κεφάλαια	15	0,08	6,04	0,77	22	0,10	12,62	1,62	-6,58	Π	-	
Εταιρείες Επενδύσεων	11	0,06	16,77	2,15	13	0,06	10,17	1,30	6,59	Α	-	
Αμοιβαία Κεφάλαια	73	0,38	74,40	9,54	67	0,29	50,54	6,48	23,85	Α	-	
Χρηματοπιστωτικά Ιδρύματα	59	0,31	46,07	5,90	67	0,29	86,42	11,08	-40,35	Π	-	
Λοιπά Ιδιωτικών Χρηματοοικονομικών	17	0,09	22,40	2,87	29	0,13	0,99	0,13	21,41	Α	-	
Ιδιωτικές μη Χρηματοοικονομικές	**65**	**0,34**	**7,63**	**0,98**	**91**	**0,40**	**41,20**	**5,28**	**-33,57**	**Π**	**-129,90**	**Π**
Εταιρείες (ΑΕ, ΕΠΕ, ΟΕ, κλπ)	60	0,31	7,56	0,97	84	0,37	40,75	5,22	-33,19	Π	-	
Λοιπά Ιδιωτικών μη Χρηματοοικονομικών	5	0,03	0,07	0,01	7	0,03	0,45	0,06	-0,38	Π	-	
Δημόσιος Τομέας	**4**	**0,02**	**3,10**	**0,40**	**12**	**0,05**	**4,69**	**0,60**	**-1,59**	**Π**	**-15,05**	**Π**
Λοιποί Ημεδαποί Επενδυτές	**0**	**0,00**	**0,00**	**0,00**	**0**	**0,00**	**0,00**	**0,00**	**0,00**	**-**	**0,00**	**-**
II. Αλλοδαποί Επενδυτές	**637**	**3,32**	**284,32**	**36,44**	**535**	**2,35**	**193,63**	**24,82**	**90,69**	**Α**	**615,81**	**Α**
Ιδιώτες - Αλλοδαποί	187	0,97	5,65	0,72	228	1,00	7,09	0,91	-1,44	Π	-	
Νομικά Πρόσωπα	56	0,29	44,78	5,74	48	0,21	16,36	2,10	28,43	Α	-	
Θεσμικοί Επενδυτές	368	1,92	222,86	28,56	230	1,01	159,60	20,46	63,26	Α	-	
Λοιπά Νομικά Πρόσωπα	26	0,14	11,03	1,41	29	0,13	10,59	1,36	0,45	Α	-	
Λοιποί Αλλοδαποί Επενδυτές	0	0,00	0,00	0,00	0	0,00	0,00	0,00	0,00	-	-	
III. Λοιποί Επενδυτές	**4**	**0,02**	**0,29**	**0,04**	**7**	**0,03**	**0,43**	**0,05**	**-0,13**	**Π**	**3,88**	**Α**
Σύνολα (I+II+III)	**19.196**	100,00	**780,20**	100,00	**22.754**	100,00	**780,20**	100,00				

1.3.6 Ανάλυση Συναλλαγών στο Χ.Α. βάσει Κατηγορίας Επενδυτών για τον Δείκτη FTSE / Athex Small Cap 80

FTSE/Athex SmallCap (01/12/2005-31/12/2005)	Αγορές				Πωλήσεις				Διαφορά		Διαφορά (01/04/2005)	
	Ενεργές Μερίδες		Αξία Συναλλαγών		Ενεργές Μερίδες		Αξία Συναλλαγών					
Κατηγορίες Επενδυτών	πλήθος	%	(εκατ. €)	%	πλήθος	%	(εκατ. €)	%	(εκατ. €)		(εκατ. €)	
I. Ημεδαποί Επενδυτές	**17.587**	**98,52**	**279,50**	**93,69**	**21.446**	**98,52**	**276,39**	**92,65**	**3,11**	**Α**	**-166,43**	**Π**
Ιδιώτες Ημεδαποί	**17.445**	**97,73**	**266,71**	**89,40**	**21.254**	**97,63**	**259,17**	**86,87**	**7,54**	**Α**	**-114,15**	**Π**
Ιδιωτικές Χρηματοοικονομικές	**96**	**0,54**	**10,23**	**3,43**	**124**	**0,57**	**12,23**	**4,10**	**-2,00**	**Π**	**-51,22**	**Π**
Ασφ. Εταιρ. & Συνταξιοδοτ. Κεφάλαια	7	0,04	1,01	0,34	10	0,05	1,77	0,59	-0,75	Π	-	
Εταιρείες Επενδύσεων	9	0,05	2,45	0,82	8	0,04	1,19	0,40	1,26	Α	-	
Αμοιβαία Κεφάλαια	25	0,14	2,57	0,86	32	0,15	3,91	1,31	-1,34	Π	-	
Χρηματοπιστωτικά Ιδρύματα	35	0,20	3,86	1,29	49	0,23	4,84	1,62	-0,98	Π	-	
Λοιπά Ιδιωτικών Χρηματοοικονομικών	20	0,11	0,35	0,12	25	0,11	0,53	0,18	-0,18	Π	-	
Ιδιωτικές μη Χρηματοοικονομικές	**45**	**0,25**	**2,56**	**0,86**	**68**	**0,31**	**4,99**	**1,67**	**-2,44**	**Π**	**-0,43**	**Π**
Εταιρείες (ΑΕ, ΕΠΕ, ΟΕ, κλπ)	44	0,25	2,56	0,86	66	0,30	4,98	1,67	-2,42	Π	-	
Λοιπά Ιδιωτικών μη Χρηματοοικονομικών	1	0,01	0,00	0,00	2	0,01	0,02	0,01	-0,01	Π	-	
Δημόσιος Τομέας	**1**	**0,01**	**0,00**	**0,00**	**0**	**0,00**	**0,00**	**0,00**	**0,00**	**Α**	**-0,62**	**Π**
Λοιποί Ημεδαποί Επενδυτές	**0**	**0,00**	**0,00**	**0,00**	**0**	**0,00**	**0,00**	**0,00**	**0,00**	**-**	**0,00**	**-**
II. Αλλοδαποί Επενδυτές	**263**	**1,47**	**18,82**	**6,31**	**319**	**1,47**	**21,93**	**7,35**	**-3,10**	**Π**	**-166,43**	**Π**
Ιδιώτες - Αλλοδαποί	172	0,96	3,34	1,12	235	1,08	3,31	1,11	0,03	Α	-	
Νομικά Πρόσωπα	34	0,19	4,44	1,49	35	0,16	8,58	2,88	-4,14	Π	-	
Θεσμικοί Επενδυτές	47	0,26	8,71	2,92	39	0,18	9,44	3,16	-0,73	Π	-	
Λοιπά Νομικά Πρόσωπα	10	0,06	2,33	0,78	10	0,05	0,59	0,20	1,74	Α	-	
Λοιποί Αλλοδαποί Επενδυτές	0	0,00	0,00	0,00	0	0,00	0,00	0,00	0,00	-	-	
III. Λοιποί Επενδυτές	**1**	**0,01**	**0,00**	**0,00**	**4**	**0,02**	**0,01**	**0,00**	**-0,01**	**Π**	**-0,19**	**Π**
Σύνολα (I+II+III)	**17.851**	100,00	**298,33**	100,00	**21.769**	100,00	**298,33**	100,00				

Copyright © 2006 - Κεντρικό Αποθετήριο Αξιών Α.Ε.

1.3.7 Ανάλυση Συναλλαγών στο Χ.Α. βάσει Κατηγορίας Επενδυτών για τον Δείκτη FTSE / Athex 140

FTSE/Athex 140 (01/12/2005-31/12/2005)	Αγορές				Πωλήσεις				Διαφορά		Διαφορά (01/04/2005)	
	Ενεργές Μερίδες		Αξία Συναλλαγών		Ενεργές Μερίδες		Αξία Συναλλαγών					
Κατηγορίες Επενδυτών	πλήθος	%	(εκατ. €)	%	πλήθος	%	(εκατ. €)	%	(εκατ. €)		(εκατ. €)	
I. Ημεδαποί Επενδυτές	**43.480**	**94,89**	**2.108,13**	**47,33**	**54.027**	**96,13**	**2.474,88**	**55,57**	**-366,75**	**Π**	**-4.258,60**	**Π**
Ιδιώτες Ημεδαποί	**43.091**	**94,04**	**1.244,86**	**27,95**	**53.526**	**95,24**	**1.375,41**	**30,88**	**-130,55**	**Π**	**-781,81**	**Π**
Ιδιωτικές Χρηματοοικονομικές	**258**	**0,56**	**830,82**	**18,65**	**302**	**0,54**	**975,05**	**21,89**	**-144,23**	Π	**-1.007,28**	**Π**
Ασφ. Εταιρ. & Συνταξιοδοτ. Κεφάλαια	24	0,05	81,06	1,82	32	0,06	92,04	2,07	-10,99	Π	-	
Εταιρείες Επενδύσεων	13	0,03	49,54	1,11	16	0,03	48,06	1,08	1,48	Α	-	
Αμοιβαία Κεφάλαια	97	0,21	284,45	6,39	107	0,19	315,86	7,09	-31,41	Π	-	
Χρηματοπιστωτικά Ιδρύματα	83	0,18	391,50	8,79	95	0,17	515,63	11,58	-124,13	Π	-	
Λοιπά Ιδιωτικών Χρηματοοικονομικών	41	0,09	24,27	0,55	52	0,09	3,46	0,08	20,81	Α	-	
Ιδιωτικές μη Χρηματοοικονομικές	**123**	**0,27**	**23,40**	**0,53**	**174**	**0,31**	**81,76**	**1,84**	**-58,36**	**Π**	**-295,38**	**Π**
Εταιρείες (ΑΕ, ΕΠΕ, ΟΕ, κλπ)	114	0,25	23,02	0,52	157	0,28	71,37	1,60	-48,35	Π	-	
Λοιπά Ιδιωτικών μη Χρηματοοικονομικών	9	0,02	0,38	0,01	17	0,03	10,39	0,23	-10,01	Π	-	
Δημόσιος Τομέας	**8**	**0,02**	**9,05**	**0,20**	**25**	**0,04**	**42,66**	**0,96**	**-33,62**	**Π**	**-2.174,13**	**Π**
Λοιποί Ημεδαποί Επενδυτές	**0**	**0,00**	**0,00**	**0,00**	**0**	**0,00**	**0,00**	**0,00**	**0,00**	**-**	**0,00**	**-**
II. Αλλοδαποί Επενδυτές	**2.325**	**5,07**	**2.344,39**	**52,64**	**2.150**	**3,83**	**1.977,02**	**44,39**	**367,37**	**Α**	**4.221,35**	**Α**
Ιδιώτες - Αλλοδαποί	441	0,96	18,67	0,42	580	1,03	23,70	0,53	-5,02	Π	-	
Νομικά Πρόσωπα	216	0,47	216,89	4,87	190	0,34	151,36	3,40	65,54	Α	-	
Θεσμικοί Επενδυτές	1.605	3,50	1.958,15	43,97	1.315	2,34	1.654,28	37,14	303,87	Α	-	
Λοιπά Νομικά Πρόσωπα	63	0,14	150,68	3,38	65	0,12	147,69	3,32	2,99	Α	-	
Λοιποί Αλλοδαποί Επενδυτές	0	0,00	0,00	0,00	0	0,00	0,00	0,00	0,00	-	-	
III. Λοιποί Επενδυτές	**15**	**0,03**	**1,32**	**0,03**	**23**	**0,04**	**1,94**	**0,04**	**-0,62**	**Π**	**37,25**	**Α**
Σύνολα (I+II+III)	**45.820**	100,00	**4.453,85**	100,00	**56.200**	100,00	**4.453,85**	100,00				

Copyright © 2006 - Κεντρικό Αποθετήριο Αξιών Α.Ε.

1.3.8 Ανάλυση Συναλλαγών στο Χ.Α. βάσει Γεωγραφικής Κατανομής στην Ελληνική Επικράτεια

Έλληνες επενδυτές (01/12/2005-31/12/2005)	Αγορές				Πωλήσεις				Διαφορά	
	Ενεργές Μερίδες		**Αξία Συναλλαγών**		**Ενεργές Μερίδες**		**Αξία Συναλλαγών**			
Περιφέρειες	πλήθος	%	(εκατ. €)	%	πλήθος	%	(εκατ. €)	%	(εκατ. €)	
Αττική	22.060	44,47	1.589,05	66,74	28.440	44,39	1.769,87	64,54	-180,82	**Π**
Κεντρική Μακεδονία	5.355	10,80	102,55	4,31	7.415	11,57	121,59	4,43	-19,04	**Π**
Δυτική Ελλάδα	1.701	3,43	37,15	1,56	2.231	3,48	38,67	1,41	-1,52	**Π**
Πελοπόννησος	1.946	3,92	34,47	1,45	2.393	3,74	33,49	1,22	0,98	**Α**
Θεσσαλία	1.922	3,87	30,82	1,29	2.579	4,03	30,91	1,13	-0,09	**Π**
Κρήτη	1.633	3,29	28,60	1,20	2.211	3,45	29,92	1,09	-1,32	**Π**
Ήπειρος	905	1,82	23,48	0,99	1.214	1,89	22,59	0,82	0,89	**Α**
Στερεά Ελλάδα	1.033	2,08	18,93	0,80	1.290	2,01	20,39	0,74	-1,46	**Π**
Αν. Μακεδονία - Θράκη	1.336	2,69	17,01	0,71	1.827	2,85	21,44	0,78	-4,42	**Π**
Νότιο Αιγαίο	713	1,44	13,30	0,56	970	1,51	13,62	0,50	-0,33	**Π**
Ιόνια Νησιά	521	1,05	11,21	0,47	605	0,94	9,80	0,36	1,41	**Α**
Δυτική Μακεδονία	689	1,39	10,52	0,44	929	1,45	10,43	0,38	0,09	**Α**
Βόρειο Αιγαίο	389	0,78	5,37	0,23	604	0,94	6,05	0,22	-0,68	**Π**
Μη Έγκυροι Τ.Κ.	9.402	18,95	458,34	19,25	11.358	17,73	613,61	22,38	-155,27	**Π**
Σύνολο	**49.605**	100,00	**2.380,81**	100,00	**64.066**	100,00	**2.742,38**	100,00	**-361,58**	**Π**

Σημειώσεις:

1. Η γεωγραφική ταξινόμηση των Μερίδων βασίστηκε στη κατηγοριοποίηση της Ελληνικής Επικράτειας σε περιφέρειες, σύμφωνα με τα στοιχεία του Υπουργείου Εσωτερικών.
2. Η ταξινόμηση αφορά Μερίδες Επενδυτών όπου έχει δηλωθεί η Ελλάδα ως Χώρα Φορολογικής Κατοικίας και γίνεται με βάση τους ταχυδρομικούς κωδικούς που έχουν καταχωρηθεί στην Μερίδα.
3. Ως έγκυροι Ταχυδρομικοί Κωδικοί (Τ.Κ.), σύμφωνα με την σχετική κωδικοποίηση των Ελληνικών Ταχυδρομείων θεωρούνται οι 5-ψήφιοι Τ.Κ. όπου το 1ο ψηφίο παίρνει τιμές από 1-8 και τα υπόλοιπα 4 ψηφία παίρνουν τιμές από 0-9.
4. Τυχόν διαφορές σε σχέση με άλλους πίνακες είναι μικρές και βρίσκονται στα όρια του στατιστικού λάθους.
5. Οι περιφέρειες εμφανίζονται σε φθίνουσα διάταξη ως προς την Αξία Συναλλαγών.

Copyright © 2006 - Κεντρικό Αποθετήριο Αξιών Α.Ε.

1.3.9 Ανάλυση Συναλλαγών στο Χ.Α. βάσει Γεωγραφικής Κατανομής Αλλοδαπών Επενδυτών

Ξένοι επενδυτές (01/12/2005-31/12/2005)	Αγορές				Πωλήσεις				Διαφορά	
	Ενεργές Μερίδες		Αξία Συναλλαγών		Ενεργές Μερίδες		Αξία Συναλλαγών			
Χώρες	πλήθος	%	(εκατ. €)	%	πλήθος	%	(εκατ. €)	%	(εκατ. €)	
Σύνολο ΕΕ χωρίς Ελλάδα	**1.266**	50,36	**1.479,77**	60,79	**1.340**	51,28	**1.310,00**	63,20	**169,77**	**Α**
Ηνωμένο Βασίλειο	358	14,24	577,47	23,72	283	10,83	455,17	21,96	122,31	**Α**
Λουξεμβούργο	141	5,61	199,99	8,22	137	5,24	237,38	11,45	-37,38	**Π**
Γερμανία	130	5,17	91,65	3,76	176	6,74	188,50	9,09	-96,85	**Π**
Γαλλία	82	3,26	137,95	5,67	79	3,02	103,95	5,01	34,00	**Α**
Ολλανδία	47	1,87	121,78	5,00	52	1,99	110,02	5,31	11,76	**Α**
Ιρλανδία	123	4,89	83,36	3,42	121	4,63	47,85	2,31	35,51	**Α**
Βέλγιο	20	0,80	81,54	3,35	14	0,54	17,16	0,83	64,38	**Α**
Ιταλία	56	2,23	42,87	1,76	76	2,91	52,24	2,52	-9,37	**Π**
Κύπρος	208	8,27	31,78	1,31	299	11,44	56,42	2,72	-24,63	**Π**
Σουηδία	29	1,15	38,24	1,57	31	1,19	20,39	0,98	17,84	**Α**
Ισπανία	26	1,03	39,90	1,64	19	0,73	8,16	0,39	31,74	**Α**
Πορτογαλία	4	0,16	12,81	0,53	5	0,19	1,35	0,07	11,45	**Α**
Δανία	10	0,40	10,03	0,41	11	0,42	3,89	0,19	6,14	**Α**
Αυστρία	17	0,68	6,37	0,26	19	0,73	5,08	0,24	1,29	**Α**
Φιλανδία	9	0,36	3,86	0,16	6	0,23	2,12	0,10	1,74	**Α**
Πολωνία	4	0,16	0,10	0,00	9	0,34	0,14	0,01	-0,04	**Π**
Σλοβακία	1	0,04	0,06	0,00	1	0,04	0,06	0,00	0,00	**Α**
Σλοβενία	0	0,00	0,00	0,00	1	0,04	0,09	0,00	-0,09	**Π**
Μάλτα	0	0,00	0,00	0,00	1	0,04	0,04	0,00	-0,04	**Π**
Ουγγαρία	1	0,04	0,01	0,00	0	0,00	0,00	0,00	0,01	**Α**
Χώρες εκτός ΕΕ	**1.248**	49,64	**954,59**	39,21	**1.273**	48,72	**762,95**	36,80	**191,64**	**Α**
Η.Π.Α.	550	21,88	562,85	23,12	552	21,13	404,73	19,52	158,12	**Α**
Καϋμάν Νησιά	61	2,43	96,85	3,98	57	2,18	132,46	6,39	-35,61	**Π**
Ελβετία	42	1,67	87,66	3,60	52	1,99	71,20	3,43	16,46	**Α**
Ιαπωνία	140	5,57	44,98	1,85	113	4,32	26,22	1,26	18,75	**Α**
Καναδάς	82	3,26	27,16	1,12	85	3,25	19,05	0,92	8,11	**Α**
Νορβηγία	7	0,28	38,25	1,57	5	0,19	0,28	0,01	37,97	**Α**
Λιβερία	32	1,27	16,36	0,67	46	1,76	14,73	0,71	1,63	**Α**
Παναμάς	15	0,60	7,72	0,32	20	0,77	19,80	0,96	-12,08	**Π**
Παρθένα Νησιά Αγγλίας	30	1,19	7,41	0,30	26	1,00	18,95	0,91	-11,54	**Π**
Αυστραλία	47	1,87	5,76	0,24	54	2,07	12,20	0,59	-6,44	**Π**
Χονγκ-Κονγκ	12	0,48	16,83	0,69	3	0,11	0,39	0,02	16,44	**Α**
Ηνωμένα Αραβικά Εμιράτα	1	0,04	12,64	0,52	2	0,08	3,35	0,16	9,29	**Α**
Νησιά Βερμούδες	10	0,40	5,83	0,24	7	0,27	6,98	0,34	-1,15	**Π**
Marshall Islands	7	0,28	1,31	0,05	6	0,23	11,16	0,54	-9,86	**Π**
Κουβέιτ	1	0,04	2,94	0,12	1	0,04	3,73	0,18	-0,79	**Π**
Σαουδική Αραβία	5	0,20	5,12	0,21	5	0,19	0,07	0,00	5,06	**Α**
Σινγκαπούρη	2	0,08	2,38	0,10	4	0,15	2,25	0,11	0,14	**Α**
Λοιπές Χώρες	204	8,11	12,51	0,51	235	8,99	15,38	0,74	-2,87	**Π**
Σύνολο	**2.514**	100,00	**2.434,36**	100,00	**2.613**	100,00	**2.072,96**	100,00	**361,41**	**Α**

Σημειώσεις:

1. Η ταξινόμηση αφορά Μερίδες επενδυτών όπου έχει δηλωθεί άλλη Χώρα Φορολογική κατοικίας πέραν της Ελλάδας.
2. Η ταξινόμηση έχει γίνει βάσει των κωδικών χωρών που συμπεριλαμβάνονται στο πρότυπο ISO 3166-1:1997.
3. Οι χώρες εκτός Ευρωπαϊκής Ένωσης επιλέχτηκαν γιατί παρουσιάζουν Αξία Συναλλαγών άνω των € 5 εκατομμυρίων.
4. Οι χώρες εμφανίζονται σε φθίνουσα διάταξη ως προς την Αξία Συναλλαγών.

Copyright © 2006 - Κεντρικό Αποθετήριο Αξιών Α.Ε.

1.3.10 Ανάλυση Συναλλαγών στο Χ.Α. βάσει Γεωγραφικής Κατανομής Λοιπών Επενδυτών

Λοιποί επενδυτές (01/12/2005-31/12/2005)	Αγορές				Πωλήσεις				**Διαφορά**	
	Ενεργές Μερίδες		**Αξία Συναλλαγών**		**Ενεργές Μερίδες**		**Αξία Συναλλαγών**			
Χώρες	πλήθος	%	(εκατ. €)	%	πλήθος	%	(εκατ. €)	%	(εκατ. €)	
Άλλο	18	-	2,27	-	26	-	2,10	-	0,17	**Α**

Σημειώσεις:

1. Η ταξινόμηση αφορά Μερίδες επενδυτών όπου δεν έχει δηλωθεί Χώρα Φορολογικής κατοικίας.
2. Τα στοιχεία που παρουσιάζονται συμπίπτουν με την κατηγορία **III Λοιποί Επενδυτές** της παραγράφου **1.3.1 Ανάλυση Συναλλαγών στο Χ.Α. βάσει Κατηγορίας Επενδυτών για το σύνολο των Μετοχών** και αναφέρονται για λόγους τάξης.

Copyright © 2006 - Κεντρικό Αποθετήριο Αξιών Α.Ε.

2 Συμμετοχή Επενδυτών στο Χ.Α.

2.1 Συμμετοχή Επενδυτών σε Μετοχές – Στοιχεία Μηνός Δεκεμβρίου 2005

2.1.1 Συμμετοχή Επενδυτών στο Σύνολο Εισηγμένων και τις Βασικές Κατηγορίες Αγοράς Αξιών NEO

Κεφαλαιοποίηση (Στοιχεία: 31/12/2005)	Σύνολο Εισηγμένων				Μεγάλη Κεφ.				Μεσαία & Μικρή Κεφ.			
	Μερίδ. με υπόλ.		Κεφαλαιοποίηση		Μερίδ. με υπόλ.		Κεφαλαιοποίηση		Μερίδ. με υπόλ.		Κεφαλαιοποίηση	
Κατηγορίες Επενδυτών	πλήθος	%	(εκατ. €)	%	πλήθος	%	(εκατ. €)	%	πλήθος	%	(εκατ. €)	%
I. Ημεδαποί Επενδυτές	**1.160.046**	**93,75**	**73.227,38**	**59,43**	**951.251**	**93,04**	**64.155,71**	**57,00**	**514.129**	**98,27**	**7.854,17**	**85,02**
Ιδιώτες Ημεδαποί	**1.155.847**	**93,41**	**30.152,30**	**24,47**	**948.068**	**92,72**	**24.365,12**	**21,65**	**512.214**	**97,91**	**5.276,14**	**57,11**
Ιδιωτικές Χρηματοοικονομικές	**632**	**0,05**	**11.596,05**	**9,41**	**487**	**0,05**	**10.115,30**	**8,99**	**386**	**0,07**	**1.036,75**	**11,22**
Ασφ. Εταιρ. & Συνταξοδοτ. Κεφάλαια	89	0,01	734,68	0,60	80	0,01	645,78	0,57	44	0,01	83,47	0,90
Εταιρείες Επενδύσεων	19	0,00	225,93	0,18	15	0,00	188,83	0,17	16	0,00	37,29	0,40
Αμοιβαία Κεφάλαια	146	0,01	5.277,95	4,28	139	0,01	5.101,80	4,53	90	0,02	165,65	1,79
Χρηματοπιστωτικά Ιδρύματα	160	0,01	4.941,09	4,01	117	0,01	3.774,00	3,35	105	0,02	740,44	8,01
Λοιπά Ιδιωτικών Χρηματοοικονομικών	218	0,02	416,39	0,34	136	0,01	404,89	0,36	131	0,03	9,89	0,11
Ιδιωτικές μη Χρηματοοικονομικές	**2.846**	**0,23**	**9.326,78**	**7,57**	**2.083**	**0,20**	**8.255,85**	**7,33**	**1.250**	**0,24**	**809,50**	**8,76**
Εταιρείες (ΑΕ, ΕΠΕ, ΟΕ, κλπ)	1.984	0,16	8.170,54	6,63	1.378	0,13	7.184,36	6,38	933	0,18	725,06	7,85
Λοιπά Ιδιωτικών μη Χρηματοοικονομικών	862	0,07	1.156,24	0,94	705	0,07	1.071,49	0,95	317	0,06	84,44	0,91
Δημόσιος Τομέας	**709**	**0,06**	**22.151,65**	**17,98**	**601**	**0,06**	**21.418,84**	**19,03**	**279**	**0,05**	**731,78**	**7,92**
Λοιποί Ημεδαποί Επενδυτές	**12**	**0,00**	**0,61**	**0,00**	**12**	**0,00**	**0,61**	**0,00**	**0**	**0,00**	**0,00**	**0,00**
II. Αλλοδαποί Επενδυτές	**18.835**	**1,52**	**49.682,01**	**40,32**	**15.867**	**1,55**	**48.196,61**	**42,82**	**6.137**	**1,17**	**1.290,69**	**13,97**
Ιδιώτες - Αλλοδαποί	12.694	1,03	535,47	0,43	10.102	0,99	456,42	0,41	5.244	1,00	72,94	0,79
Νομικά Πρόσωπα	1.047	0,08	11.319,99	9,19	861	0,08	10.622,83	9,44	285	0,05	562,28	6,09
Θεσμικοί Επενδυτές	4.872	0,39	34.447,70	27,96	4.721	0,46	33.956,66	30,17	546	0,10	450,04	4,87
Λοιπά Νομικά Πρόσωπα	222	0,02	3.378,85	2,74	183	0,02	3.160,69	2,81	62	0,01	205,43	2,22
Λοιποί Αλλοδαποί Επενδυτές	0	0,00	0,00	0,00	0	0,00	0,00	0,00	0	0,00	0,00	0,00
III. Λοιποί Επενδυτές	**58.526**	**4,73**	**299,13**	**0,24**	**55.345**	**5,41**	**205,53**	**0,18**	**2.892**	**0,55**	**93,41**	**1,01**
Σύνολα (I+II+III)	**1.237.407**	100,00	**123.208,52**	100,00	**1.022.463**	100,00	**112.557,85**	100,00	**523.158**	100,00	**9.238,27**	100,00

Copyright © 2006 - Κεντρικό Αποθετήριο Αξιών Α.Ε.

2.1.2 Συμμετοχή Επενδυτών σε Μετοχές που συνθέτουν τους Δείκτες FTSE / Athex

Κεφαλαιοποίηση (Στοιχεία: 31/12/2005)	FTSE/Athex 20				FTSE/Athex Mid 40				FTSE/Athex SmallCap 80				FTSE/Athex 140			
	Μερίδ. με υπόλ.		Κεφαλαιοποίηση		Μερίδ. με υπόλ.		Κεφαλαιοποίηση		Μερίδ. με υπόλ.		Κεφαλαιοποίηση		Μερίδ. με υπόλ.		Κεφαλαιοποίηση	
Κατηγορίες Επενδυτών	πλήθος	%	(εκατ. €)	%	πλήθος	%	(εκατ. €)	%	πλήθος	%	(εκατ. €)	%	πλήθος	%	(εκατ. €)	%
I. Ημεδαποί Επενδυτές	**790.378**	**92,09**	**49.097,09**	**55,28**	**345.429**	**98,61**	**12.327,03**	**68,88**	**353.166**	**98,86**	**3.758,97**	**84,65**	**1.033.841**	**93,55**	**66.598,25**	**58,93**
Ιδιώτες Ημεδαποί	**787.692**	**91,78**	**16.704,31**	**18,81**	**344.464**	**98,34**	**6.002,29**	**33,54**	**352.006**	**98,53**	**2.742,48**	**61,76**	**1.030.281**	**93,22**	**26.379,78**	**23,34**
Ιδιωτικές Χρηματοοικονομικές	**397**	**0,05**	**6.377,50**	**7,18**	**312**	**0,09**	**3.355,48**	**18,75**	**285**	**0,08**	**409,68**	**9,23**	**535**	**0,05**	**10.427,41**	**9,23**
Ασφ. Εταιρ. & Συνταξιοδοτ. Κεφάλαια	69	0,01	528,24	0,59	40	0,01	57,97	0,32	32	0,01	39,20	0,88	83	0,01	673,92	0,60
Εταιρείες Επενδύσεων	15	0,00	102,08	0,11	13	0,00	68,52	0,38	10	0,00	20,64	0,46	16	0,00	198,03	0,18
Αμοιβαία Κεφάλαια	131	0,02	3.779,27	4,25	102	0,03	1.134,99	6,34	82	0,02	123,13	2,77	139	0,01	5.164,51	4,57
Χρηματοπιστωτικά Ιδρύματα	94	0,01	1.671,70	1,88	78	0,02	2.034,27	11,37	70	0,02	217,94	4,91	127	0,01	3.979,05	3,52
Λοιπά Ιδιωτικών Χρηματοοικονομικών	88	0,01	296,22	0,33	79	0,02	59,73	0,33	91	0,03	8,78	0,20	170	0,02	411,90	0,36
Ιδιωτικές μη Χρηματοοικονομικές	**1.706**	**0,20**	**5.771,10**	**6,50**	**556**	**0,16**	**1.807,25**	**10,10**	**776**	**0,22**	**430,01**	**9,68**	**2.370**	**0,21**	**8.200,81**	**7,26**
Εταιρείες (ΑΕ, ΕΠΕ, ΟΕ, κλπ)	1.066	0,12	4.814,20	5,42	449	0,13	1.708,11	9,54	611	0,17	426,05	9,59	1.582	0,14	7.140,07	6,32
Λοιπά Ιδιωτικών μη Χρηματοοικονομικών	640	0,07	956,90	1,08	107	0,03	99,14	0,55	165	0,05	3,97	0,09	788	0,07	1.060,74	0,94
Δημόσιος Τομέας	**573**	**0,07**	**20.243,63**	**22,79**	**95**	**0,03**	**1.161,97**	**6,49**	**99**	**0,03**	**176,80**	**3,98**	**643**	**0,06**	**21.589,65**	**19,10**
Λοιποί Ημεδαποί Επενδυτές	**10**	**0,00**	**0,55**	**0,00**	**2**	**0,00**	**0,04**	**0,00**	**0**	**0,00**	**0,00**	**0,00**	**12**	**0,00**	**0,60**	**0,00**
II. Αλλοδαποί Επενδυτές	**12.597**	**1,47**	**39.535,18**	**44,51**	**4.800**	**1,37**	**5.561,37**	**31,07**	**3.996**	**1,12**	**681,59**	**15,35**	**15.941**	**1,44**	**46.212,96**	**40,89**
Ιδιώτες - Αλλοδαποί	7.407	0,86	332,53	0,37	3.253	0,93	77,54	0,43	3.480	0,97	40,65	0,92	10.153	0,92	456,83	0,40
Νομικά Πρόσωπα	672	0,08	7.216,50	8,12	243	0,07	1.281,70	7,16	181	0,05	259,87	5,85	881	0,08	8.854,65	7,84
Θεσμικοί Επενδυτές	4.387	0,51	29.469,39	33,18	1.246	0,36	3.822,75	21,36	295	0,08	225,49	5,08	4.722	0,43	33.714,38	29,83
Λοιπά Νομικά Πρόσωπα	131	0,02	2.516,76	2,83	58	0,02	379,38	2,12	40	0,01	155,58	3,50	185	0,02	3.187,10	2,82
Λοιποί Αλλοδαποί Επενδυτές	0	0,00	0,00	0,00	0	0,00	0,00	0,00	0	0,00	0,00	0,00	0	0,00	0,00	0,00
III. Λοιποί Επενδυτές	**55.272**	**6,44**	**188,39**	**0,21**	**56**	**0,02**	**9,22**	**0,05**	**78**	**0,02**	**0,19**	**0,00**	**55.380**	**5,01**	**198,07**	**0,18**
Σύνολα (I+II+III)	**858.247**	100,00	**88.820,66**	100,00	**350.285**	100,00	**17.897,62**	100,00	**357.240**	100,00	**4.440,75**	100,00	**1.105.162**	100,00	**113.009,28**	100,00

Σημειώσεις για τους πίνακες της ενότητας:

1. Στα Αλλοδαπά Λοιπά Νομικά Πρόσωπα περιλαμβάνονται υπεράκτιες (Off-Shore) Εταιρίες.
2. Η επεξεργασία των στοιχείων συμμετοχής των Επενδυτών σε Μετοχές των Δεικτών FTSE/Athex δεν λαμβάνει υπόψη την σταθμισμένη συμμετοχή της Μετοχής στον εκάστοτε Δείκτη.
3. Συμπεριλαμβάνονται και οι μετοχές που βρίσκονται υπό καθεστώς αναστολής. Για τον υπολογισμό της Κεφαλαιοποίησής τους λαμβάνεται η τιμή κλεισίματος της τελευταίας ημέρας διαπραγμάτευσής τους.
4. Τυχόν διαφορές σε σχέση με άλλους πίνακες είναι μικρές και βρίσκονται εντός των ορίων του στατιστικού λάθους

Copyright © 2006 - Κεντρικό Αποθετήριο Αξιών Α.Ε.

2.1.3 Συμμετοχή Επενδυτών στην Κεφαλαιοποίηση του Χ.Α. - Ιστορικά

	Ποσοστιαία Συμμετοχή επί της Κεφαλαιοποίησης																		
			Ημεδαποί Επενδυτές										Αλλοδαποί Επενδυτές						Λοιποί
				Ιδιωτικές Χρηματοοικονομικές															
	Ημερομηνίες Στοιχείων	Συνολική Κεφαλαιοποίηση (σε εκατ. €)	Ιδιώτες Ημεδαποί	Ασφ. Εταιρ. & Συνταξιοδοτ. Κεφάλαια	Εταιρείες Επενδύσεων	Αμοιβαία Κεφάλαια	Χρηματοπιστωτικά Ιδρύματα	Λοιπά Ιδιωτικών Χρηματοοικονομικών	Ιδιωτικές μη Χρηματοοικονομικές	Δημόσιος Τομέας	Λοιποί Ημεδαποί Επενδυτές	Σύνολο Ημεδαπών Επενδυτών	Ιδιώτες - Αλλοδαποί	Νομικά Πρόσωπα	Θεσμικοί Επενδυτές	Λοιπά Νομικά Πρόσωπα	Λοιποί Αλλοδαποί Επενδυτές	Σύνολο Αλλοδαπών Επενδυτών	Σύνολο
Σύνολο Εισηγμένων	Mar-2004	**87.091,05**	27,98									**66,49**	0,68	11,64	18,81	2,37	0,00	**33,51**	
	Jun-2004	**83.295,55**	27,37									**65,60**	0,67	11,16	20,11	2,46	0,00	**34,40**	
	Sep-2004	**77.995,98**	27,52									**65,34**	0,67	9,42	22,02	2,56	0,00	**34,66**	
	Dec-2004	**92.204,55**	26,31									**63,55**	0,61	9,60	23,71	2,52	0,00	**36,45**	
	Mar-2005	**93.889,50**	25,72	0,62	0,91	4,53	4,39	0,37	8,00	17,91	0,00	**62,45**	0,59	9,60	24,82	2,54	0,00	**37,55**	**0,00**
	Jun-2005	**100.432,38**	24,64	0,62	0,83	4,41	4,24	0,40	8,16	18,74	0,00	**62,05**	0,46	9,82	24,89	2,50	0,00	**37,66**	**0,29**
	Sep-2005	**113.156,32**	24,13	0,62	0,63	4,34	4,34	0,43	7,69	18,64	0,00	**60,82**	0,44	9,30	26,59	2,56	0,00	**38,89**	**0,29**
	Nov-2005	**114.521,42**	24,24	0,60	0,42	4,28	4,09	0,29	7,95	18,25	0,00	**60,12**	0,42	9,13	27,42	2,65	0,00	**39,61**	**0,26**
	Dec-2005	**123.208,52**	24,47	0,60	0,18	4,28	4,01	0,34	7,57	17,98	0,00	**59,43**	0,43	9,19	27,96	2,74	0,00	**40,32**	**0,24**
Μεγάλη Κεφ.	Dec-2005	**112.557,85**	21,65	0,57	0,17	4,53	3,35	0,36	7,33	19,03	0,00	**57,00**	0,41	9,44	30,17	2,81	0,00	**42,82**	**0,18**
Μεσαία & Μικρή Κεφ.	Dec-2005	**9.238,27**	57,11	0,90	0,40	1,79	8,01	0,11	8,76	7,92	0,00	**85,02**	0,79	6,09	4,87	2,22	0,00	**13,97**	**1,01**

Copyright © 2006 - Κεντρικό Αποθετήριο Αξιών Α.Ε.

	Ποσοστιαία Συμμετοχή επί της Κεφαλαιοποίησης																		
			Ημεδαποί Επενδυτές										Αλλοδαποί Επενδυτές						Λοιποί
				Ιδιωτικές Χρηματοοικονομικές															
	Ημερομηνίες Στοιχείων	Συνολική Κεφαλαιοποίηση (σε εκατ. €)	Ιδιώτες Ημεδαποί	Ασφ. Εταιρ. & Συνταξιοδοτ. Κεφάλαια	Εταιρείες Επενδύσεων	Αμοιβαία Κεφάλαια	Χρηματοπιστωτικά Ιδρύματα	Λοιπά Ιδιωτικών Χρηματοοικονομικών	Ιδιωτικές μη Χρηματοοικονομικές	Δημόσιος Τομέας	Λοιποί Ημεδαποί Επενδυτές	Σύνολο Ημεδαπών Επενδυτών	Ιδιώτες - Αλλοδαποί	Νομικά Πρόσωπα	Θεσμικοί Επενδυτές	Λοιπά Νομικά Πρόσωπα	Λοιποί Αλλοδαποί Επενδυτές	Σύνολο Αλλοδαπών Επενδυτών	Σύνολο
FTSE/Athex 20	Mar-2005	**65.827,95**	19,85	0,63	0,92	4,67	1,75	0,44	6,58	20,98	0,00	**55,81**	0,45	9,92	31,29	2,53	0,00	**44,19**	**0,00**
	Jun-2005	**71.247,75**	19,57	0,64	0,81	4,63	1,82	0,43	6,99	20,77	0,00	**55,67**	0,43	10,22	30,96	2,50	0,00	**44,11**	**0,22**
	Sep-2005	**78.323,95**	19,76	0,66	0,59	4,67	1,94	0,49	6,65	18,89	0,00	**53,67**	0,42	9,57	33,47	2,64	0,00	**46,10**	**0,22**
	Nov-2005	**83.224,13**	18,81	0,61	0,32	4,30	1,86	0,29	6,66	22,68	0,00	**55,52**	0,37	8,40	32,74	2,75	0,00	**44,25**	**0,23**
	Dec-2005	**88.820,66**	18,81	0,59	0,11	4,25	1,88	0,33	6,50	22,79	0,00	**55,28**	0,37	8,12	33,18	2,83	0,00	**44,51**	**0,21**
FTSE/Athex Mid 40	Mar-2005	**12.304,76**	35,47	0,38	0,96	6,15	12,47	0,28	14,43	7,18	0,00	**77,31**	0,26	5,86	14,00	2,58	0,00	**22,69**	**0,00**
	Jun-2005	**15.117,09**	30,69	0,35	0,77	5,08	9,41	0,23	11,97	21,20	0,00	**79,70**	0,21	4,45	13,45	2,15	0,00	**20,26**	**0,04**
	Sep-2005	**19.071,47**	26,46	0,31	0,60	4,58	9,12	0,23	10,60	28,10	0,00	**80,00**	0,18	3,86	13,94	1,99	0,00	**19,97**	**0,04**
	Nov-2005	**15.416,39**	33,69	0,36	0,65	6,24	10,80	0,22	12,27	7,11	0,00	**71,35**	0,41	6,28	19,96	1,96	0,00	**28,60**	**0,05**
	Dec-2005	**17.897,62**	33,54	0,32	0,38	6,34	11,37	0,33	10,10	6,49	0,00	**68,88**	0,43	7,16	21,36	2,12	0,00	**31,07**	**0,05**
FTSE/Athex SmallCap 80	Mar-2005	**6.267,25**	52,65	1,17	0,90	4,99	6,34	0,12	10,94	2,48	0,00	**79,58**	0,64	8,47	8,69	2,61	0,00	**20,41**	**0,01**
	Jun-2005	**5.477,36**	54,19	1,39	0,91	4,72	2,28	0,17	11,17	2,78	0,00	**77,59**	0,71	9,75	9,18	2,75	0,00	**22,40**	**0,01**
	Sep-2005	**6.185,55**	52,56	1,25	0,82	4,41	2,34	0,18	11,06	3,01	0,00	**75,63**	0,70	9,18	11,36	3,12	0,00	**24,36**	**0,01**
	Nov-2005	**3.930,71**	60,13	0,93	0,86	2,94	4,94	0,20	10,96	4,40	0,00	**85,36**	0,88	6,01	4,68	3,06	0,00	**14,63**	**0,00**
	Dec-2005	**4.440,75**	61,76	0,88	0,46	2,77	4,91	0,20	9,68	3,98	0,00	**84,65**	0,92	5,85	5,08	3,50	0,00	**15,35**	**0,00**
FTSE/Athex 140	Mar-2005	**84.399,97**	24,57	0,63	0,92	4,91	3,65	0,39	8,05	17,59	0,00	**60,71**	0,44	9,22	27,09	2,54	0,00	**39,29**	**0,00**
	Jun-2005	**91.842,20**	23,46	0,64	0,81	4,71	3,10	0,39	8,06	19,77	0,00	**60,93**	0,41	9,24	26,78	2,45	0,00	**38,89**	**0,18**
	Sep-2005	**103.580,98**	22,96	0,63	0,61	4,64	3,29	0,42	7,64	19,64	0,00	**59,83**	0,40	8,49	28,56	2,55	0,00	**39,99**	**0,18**
	Nov-2005	**104.460,75**	23,15	0,61	0,39	4,56	3,31	0,31	7,69	19,29	0,00	**59,33**	0,39	7,99	29,39	2,71	0,00	**40,48**	**0,19**
	Dec-2005	**113.009,28**	23,34	0,60	0,18	4,57	3,52	0,36	7,26	19,10	0,00	**58,93**	0,40	7,84	29,83	2,82	0,00	**40,89**	**0,18**

Copyright © 2006 - Κεντρικό Αποθετήριο Αξιών Α.Ε.

2.1.4 Συμμετοχή Επενδυτών στην Κεφαλαιοποίηση του Χ.Α. – Συγκριτικά Γραφήματα

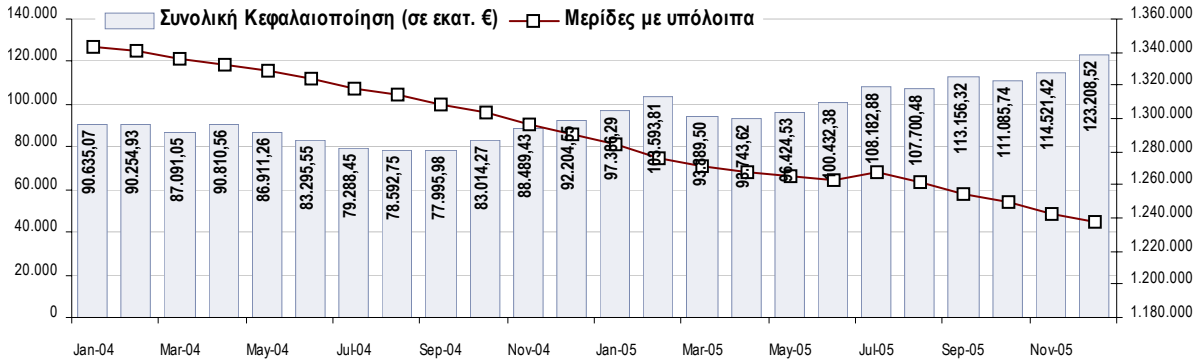

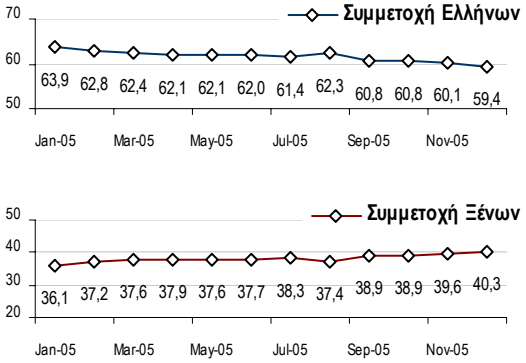

Copyright © 2006 - Κεντρικό Αποθετήριο Αξιών Α.Ε.

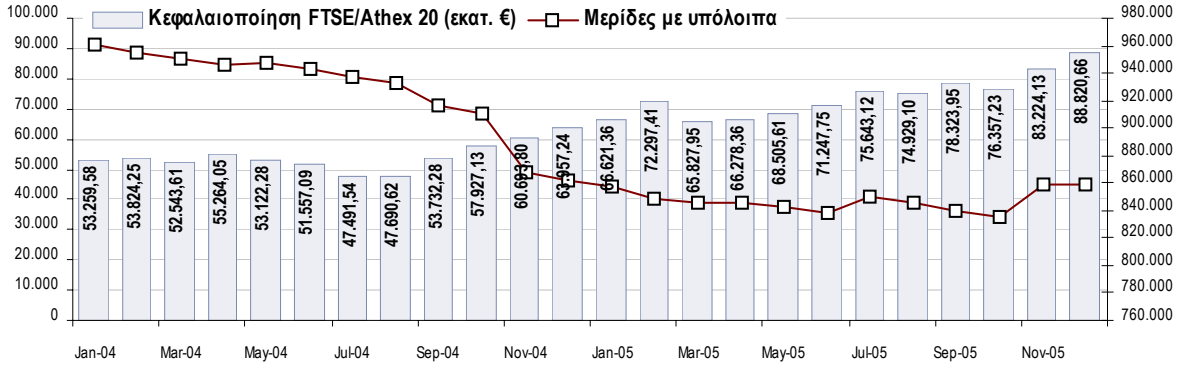

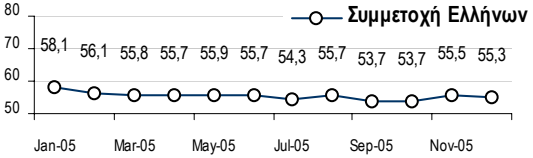

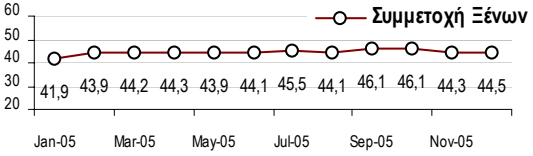

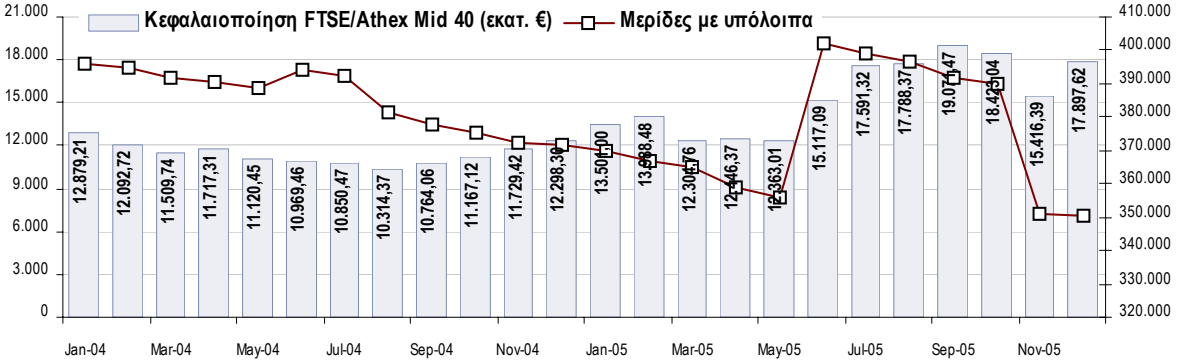

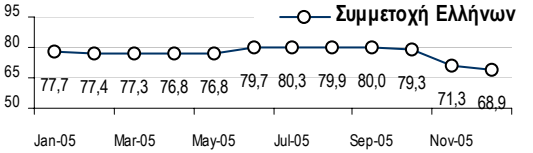

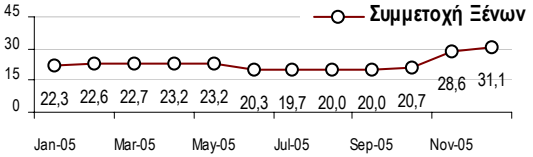

Copyright © 2006 - Κεντρικό Αποθετήριο Αξιών Α.Ε.

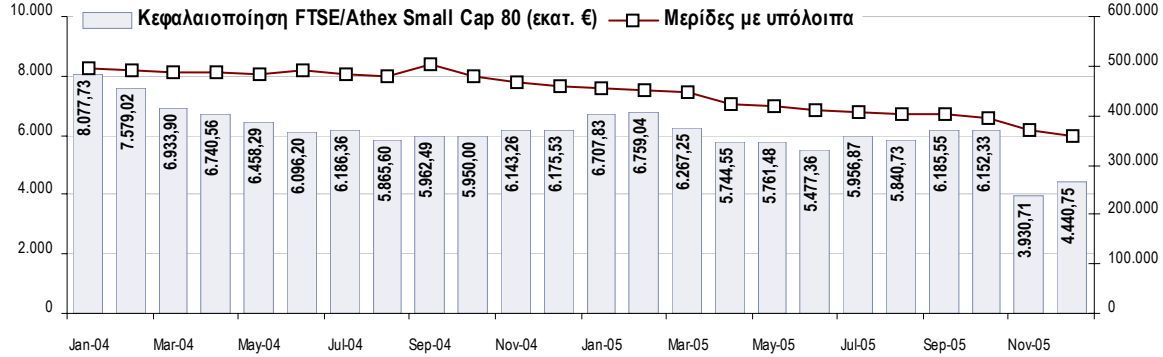

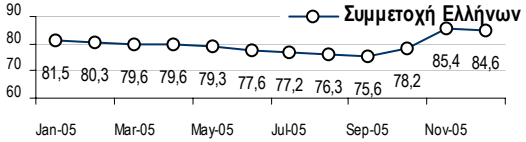

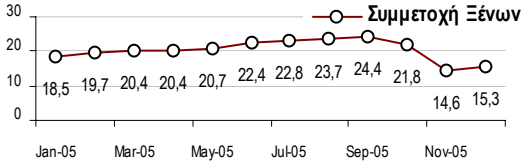

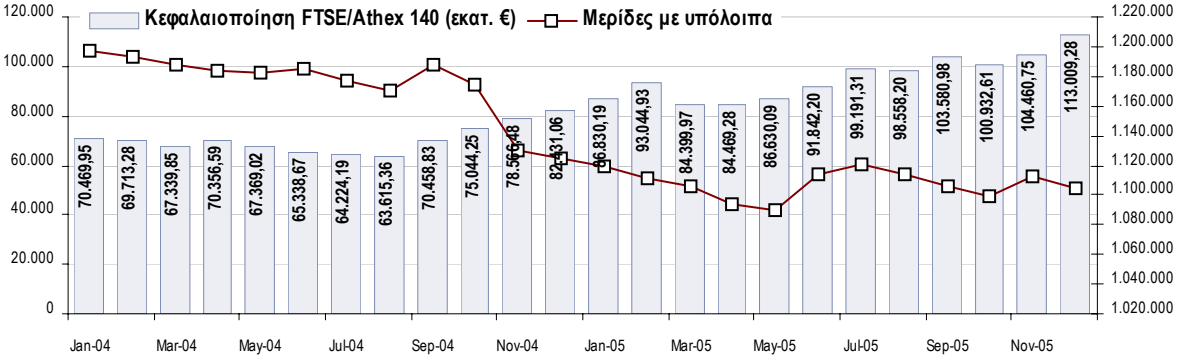

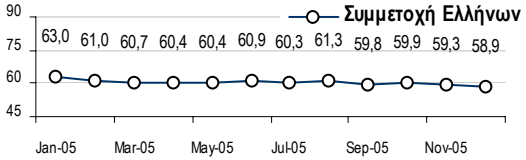

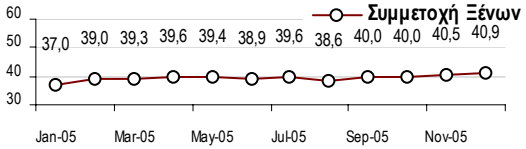

Copyright © 2006 - Κεντρικό Αποθετήριο Αξιών Α.Ε.

2.2 Γεωγραφική Κατανομή Επενδυτών στην Ελληνική Επικράτεια

Κεφαλαιοποίηση (31/12/2005)	**Γεωγραφική Κατανομή Επενδυτών στην Ελληνική Επικράτεια**							
	Μερίδες Επενδυτών						**Κεφαλαιοποίηση**	
	με υπόλοιπα		**χωρίς υπόλοιπα**		**Σύνολο**			
Περιφέρειες	πλήθος	%	πλήθος	%	πλήθος	%	αξία (εκατ.)	%
Αττική	438.936	37,84	340.165	34,25	779.101	36,19	51.386,61	70,17
Κεντρική Μακεδονία	139.155	12,00	133.237	13,42	272.392	12,65	2.539,15	3,47
Πελοπόννησος	47.659	4,11	40.768	4,11	88.427	4,11	943,75	1,29
Κρήτη	49.106	4,23	37.489	3,78	86.595	4,02	783,97	1,07
Θεσσαλία	47.683	4,11	47.131	4,75	94.814	4,40	770,27	1,05
Δυτική Ελλάδα	37.856	3,26	38.939	3,92	76.795	3,57	587,32	0,80
Αν. Μακεδονία - Θράκη	35.944	3,10	37.144	3,74	73.088	3,39	472,83	0,65
Ήπειρος	23.141	1,99	20.538	2,07	43.679	2,03	418,06	0,57
Στερεά Ελλάδα	28.292	2,44	27.259	2,74	55.551	2,58	394,39	0,54
Νότιο Αιγαίο	17.637	1,52	16.092	1,62	33.729	1,57	269,54	0,37
Δυτική Μακεδονία	21.923	1,89	21.865	2,20	43.788	2,03	220,43	0,30
Βόρειο Αιγαίο	13.208	1,14	11.065	1,11	24.273	1,13	213,35	0,29
Ιόνια Νησιά	12.870	1,11	10.575	1,06	23.445	1,09	200,63	0,27
Μη Έγκυροι Τ.Κ.	246.636	21,26	210.783	21,23	457.419	21,24	14.027,08	19,16
Σύνολο	**1.160.046**	100,00	**993.050**	100,00	**2.153.096**	100,00	**73.227,38**	100,00

Σημειώσεις:

1. Μερίδες επενδυτών με υπόλοιπα μετοχών, θεωρούνται οι Μερίδες Επενδυτών που εμφανίζουν έστω και μια Αξία.
2. Μερίδες επενδυτών με μηδενικά υπόλοιπα θεωρούνται οι Μερίδες Επενδυτών που δεν εμφανίζουν καταχωρημένες Αξίες.
3. Η γεωγραφική ταξινόμηση των Μερίδων βασίστηκε στη κατηγοριοποίηση της Ελληνικής Επικράτειας σε περιφέρειες, σύμφωνα με τα στοιχεία του Υπουργείου Εσωτερικών.
4. Η ταξινόμηση αφορά Μερίδες Επενδυτών όπου έχει δηλωθεί η Ελλάδα ως Χώρα Φορολογικής Κατοικίας και γίνεται με βάση τους ταχυδρομικούς κωδικούς που έχουν καταχωρηθεί στην Μερίδα.
5. Ως έγκυροι Ταχυδρομικοί Κωδικοί (Τ.Κ.), σύμφωνα με την σχετική κωδικοποίηση των Ελληνικών Ταχυδρομείων θεωρούνται οι 5-ψήφιοι Τ.Κ. όπου το 1ο ψηφίο παίρνει τιμές από 1-8 και τα υπόλοιπα 4 ψηφία παίρνουν τιμές από 0-9.
6. Τυχόν διαφορές σε σχέση με άλλους πίνακες είναι μικρές και βρίσκονται στα όρια του στατιστικού λάθους.
7. Οι περιφέρειες εμφανίζονται σε φθίνουσα διάταξη ως προς την κεφαλαιοποίηση των μετοχικών τους υπολοίπων.

Copyright © 2006 - Κεντρικό Αποθετήριο Αξιών Α.Ε.

2.3 Γεωγραφική Κατανομή Αλλοδαπών Επενδυτών

Κεφαλαιοποίηση (31/12/2005)	**Γεωγραφική Κατανομή Αλλοδαπών Επενδυτών**							
	Μερίδες Επενδυτών						**Κεφαλαιοποίηση**	
	με υπόλοιπα		**χωρίς υπόλοιπα**		**Σύνολο**			
Χώρες	πλήθος	%	πλήθος	%	πλήθος	%	αξία (εκατ.)	%
Σύνολο ΕΕ χωρίς Ελλάδα	**8.676**	46,06	**13.939**	39,28	**22.615**	39,28	**30.277,67**	60,94
Λουξεμβούργο	435	2,31	1.192	3,36	1.627	3,36	10.356,19	20,84
Ηνωμένο Βασίλειο	2.023	10,74	3.863	10,89	5.886	10,89	8.493,25	17,10
Κύπρος	2.746	14,58	3.077	8,67	5.823	8,67	3.048,12	6,14
Γαλλία	711	3,77	854	2,41	1.565	2,41	2.555,82	5,14
Ολλανδία	220	1,17	398	1,12	618	1,12	1.574,05	3,17
Γερμανία	917	4,87	1.692	4,77	2.609	4,77	1.491,60	3,00
Ιρλανδία	290	1,54	774	2,18	1.064	2,18	712,13	1,43
Βέλγιο	117	0,62	147	0,41	264	0,41	496,90	1,00
Σουηδία	179	0,95	237	0,67	416	0,67	428,33	0,86
Ιταλία	553	2,94	651	1,83	1.204	1,83	427,60	0,86
Ισπανία	116	0,62	407	1,15	523	1,15	246,63	0,50
Δανία	66	0,35	63	0,18	129	0,18	169,52	0,34
Φιλανδία	31	0,16	54	0,15	85	0,15	114,25	0,23
Αυστρία	118	0,63	178	0,50	296	0,50	106,31	0,21
Πορτογαλία	18	0,10	32	0,09	50	0,09	53,18	0,11
Εσθονία	2	0,01	2	0,01	4	0,01	1,19	0,00
Λιθουανία	1	0,01	1	0,00	2	0,00	0,94	0,00
Μάλτα	7	0,04	65	0,18	72	0,18	0,60	0,00
Πολωνία	101	0,54	149	0,42	250	0,42	0,46	0,00
Ουγγαρία	10	0,05	61	0,17	71	0,17	0,29	0,00
Σλοβενία	3	0,02	17	0,05	20	0,05	0,14	0,00
Σλοβακία	2	0,01	7	0,02	9	0,02	0,07	0,00
Τσεχία	9	0,05	16	0,05	25	0,05	0,07	0,00
Λετονία	1	0,01	2	0,01	3	0,01	0,01	0,00
Χώρες εκτός ΕΕ	**10.159**	53,94	**21.544**	60,72	**31.703**	60,72	**19.404,34**	39,06
Η.Π.Α.	3.120	16,56	10.323	29,09	13.443	29,09	9.776,25	19,68
Καϋμάν Νησιά	147	0,78	509	1,43	656	1,43	2.345,08	4,72
Ελβετία	205	1,09	332	0,94	537	0,94	1.684,03	3,39
Ιαπωνία	364	1,93	1.327	3,74	1.691	3,74	744,00	1,50
Παρθένα Νησιά Αγγλίας	115	0,61	344	0,97	459	0,97	703,33	1,42
Λιβερία	292	1,55	866	2,44	1.158	2,44	676,75	1,36
Λιχτενστάιν	16	0,08	16	0,05	32	0,05	549,28	1,11
Καναδάς	779	4,14	1.474	4,15	2.253	4,15	499,29	1,00
Νορβηγία	31	0,16	61	0,17	92	0,17	443,91	0,89
Παναμάς	117	0,62	188	0,53	305	0,53	359,82	0,72
Σινγκαπούρη	15	0,08	172	0,48	187	0,48	300,99	0,61
Αυστραλία	601	3,19	941	2,65	1.542	2,65	263,92	0,53
Ηνωμένα Αραβικά Εμιράτα	10	0,05	19	0,05	29	0,05	253,66	0,51
Σαουδική Αραβία	13	0,07	17	0,05	30	0,05	191,28	0,39
Κουβέιτ	6	0,03	20	0,06	26	0,06	174,70	0,35
Marshall Islands	26	0,14	81	0,23	107	0,23	100,96	0,20
Λοιπές Χώρες	4.302	22,84	4.854	13,68	9.156	13,68	337,08	0,68
Σύνολο	**18.835**	100,00	**35.483**	100,00	**54.318**	100,00	**49.682,01**	100,00

Σημειώσεις:

1. Η ταξινόμηση αφορά Μερίδες επενδυτών όπου έχει δηλωθεί άλλη χώρα φορολογική κατοικίας πέραν της Ελλάδας.
2. Οι χώρες εκτός Ευρωπαϊκής Ένωσης επιλέχτηκαν γιατί παρουσιάζουν τρέχουσες Αξίες άνω των € 100 εκατομμυρίων.

Copyright © 2006 - Κεντρικό Αποθετήριο Αξιών Α.Ε.

2.3.1 Γραφικές απεικονίσεις Γεωγραφικής Κατανομής Αλλοδαπών Επενδυτών

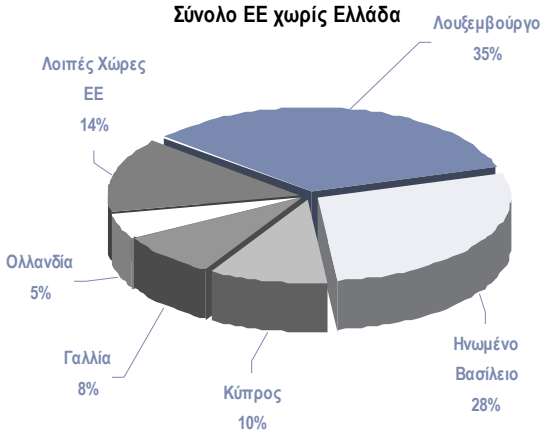

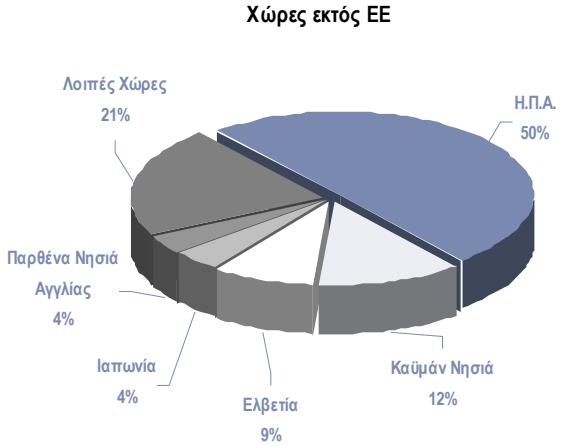

2.3.2 Γεωγραφική Κατανομή Λοιπών Επενδυτών

Κεφαλαιοποίηση (31/12/2005)	**Επενδυτές με Μη Καταχωρημένη Χώρα Φορολογικής Κατοικίας**							
	Μερίδες Επενδυτών						**Κεφαλαιοποίηση**	
	με υπόλοιπα		**χωρίς υπόλοιπα**		**Σύνολο**			
Χώρες	πλήθος	%	πλήθος	%	πλήθος	%	αξία (εκατ.)	%
Άλλο	58.526	-	55.610	-	114.136	-	299,13	-

Σημειώσεις:

1. Η ταξινόμηση αφορά Μερίδες επενδυτών όπου δεν έχει δηλωθεί Χώρα Φορολογική κατοικίας.
2. Τα στοιχεία που παρουσιάζονται συμπίπτουν με την κατηγορία **III Λοιποί Επενδυτές** της παραγράφου **2.1 Συμμετοχή Επενδυτών σε Μετοχές – Στοιχεία Μηνός Δεκεμβρίου 2005** και αναφέρονται για λόγους τάξης.

Copyright © 2006 - Κεντρικό Αποθετήριο Αξιών Α.Ε.

2.4 Συμμετοχή Επενδυτών σε Ομόλογα Ελληνικού Δημοσίου / Εταιρικά Ομόλογα – Στοιχεία Δεκεμβρίου 2005

Κεφαλαιοποίηση (Στοιχεία: 31/12/2005)	**Ομόλογα Ελληνικού Δημοσίου**				**Εταιρικά Ομόλογα**			
	Μερίδ. με υπόλ.		**Κεφαλαιοποίηση**		**Μερίδ. με υπόλ.**		**Κεφαλαιοποίηση**	
Κατηγορίες Επενδυτών	πλήθος	%	αξία (εκατ.)	%	πλήθος	%	αξία (εκατ.)	%
I. Ημεδαποί Επενδυτές	**15.005**	**99,62**	**498,29**	**99,51**	**1.202**	**98,77**	**97,75**	**91,81**
Ιδιώτες Ημεδαποί	**15.005**	**99,62**	**498,29**	**99,51**	**1.147**	**94,25**	**20,40**	**19,16**
Ιδιωτικές Χρηματοοικονομικές	**0**	**0,00**	**0,00**	**0,00**	**49**	**4,03**	**76,05**	**71,42**
Ασφ. Εταιρ. & Συνταξιοδοτ. Κεφάλαια	0	0,00	0,00	0,00	4	0,33	6,41	6,02
Εταιρείες Επενδύσεων	0	0,00	0,00	0,00	1	0,08	0,09	0,08
Αμοιβαία Κεφάλαια	0	0,00	0,00	0,00	34	2,79	18,45	17,33
Χρηματοπιστωτικά Ιδρύματα	0	0,00	0,00	0,00	10	0,82	51,10	47,99
Λοιπά Ιδιωτικών Χρηματοοικονομικών	0	0,00	0,00	0,00	0	0,00	0,00	0,00
Ιδιωτικές μη Χρηματοοικονομικές	**0**	**0,00**	**0,00**	**0,00**	**5**	**0,41**	**1,24**	**1,17**
Εταιρείες (ΑΕ, ΕΠΕ, ΟΕ, κλπ)	0	0,00	0,00	0,00	4	0,33	1,24	1,17
Λοιπά Ιδιωτικών μη Χρηματοοικονομικών	0	0,00	0,00	0,00	1	0,08	0,00	0,00
Δημόσιος Τομέας	**0**	**0,00**	**0,00**	**0,00**	**1**	**0,08**	**0,06**	**0,06**
Λοιποί Ημεδαποί Επενδυτές	**0**	**0,00**	**0,00**	**0,00**	**0**	**0,00**	**0,00**	**0,00**
II. Αλλοδαποί Επενδυτές	**53**	**0,35**	**2,41**	**0,48**	**15**	**1,23**	**8,72**	**8,19**
Ιδιώτες - Αλλοδαποί	53	0,35	2,41	0,48	8	0,66	3,03	2,84
Νομικά Πρόσωπα	0	0,00	0,00	0,00	2	0,16	0,17	0,15
Θεσμικοί Επενδυτές	0	0,00	0,00	0,00	5	0,41	5,53	5,19
Λοιπά Νομικά Πρόσωπα	0	0,00	0,00	0,00	0	0,00	0,00	0,00
Λοιποί Αλλοδαποί Επενδυτές	0	0,00	0,00	0,00	0	0,00	0,00	0,00
III. Λοιποί Επενδυτές	**4**	**0,03**	**0,06**	**0,01**	**0**	**0,00**	**0,00**	**0,00**
Σύνολα (I+II+III)	**15.062**	100,00	**500,76**	100,00	**1.217**	100,00	**106,48**	100,00

Σημειώσεις:

1. Όλα τα Ομόλογα αναφέρονται σε εισηγμένα και αποϋλοποιημένα Ομόλογα.
2. Τα στοιχεία για τα Ομόλογα Ελληνικού Δημοσίου αναφέρονται μόνο στο μέρος των εκδόσεων που έχουν καταχωρηθεί σε Μερίδες Επενδυτών στο Σύστημα Αΰλων Τίτλων του Κεντρικού Αποθετηρίου Αξιών.

Copyright © 2006 - Κεντρικό Αποθετήριο Αξιών Α.Ε.

3 Λοιπές Κατανομές

3.1 Κατανομή Επενδυτών Βάσει του Αριθμού των Χειριστών τους

(Στοιχεία: 31/12/2005)	Μερίδες Επενδυτών	
	πλήθος	%
Με 1 Χειριστή	954.446	49,53
Με 2 Χειριστές	512.715	26,61
Με 3 Χειριστές	271.225	14,08
Με περισσότερους από 3 Χειριστές	188.577	9,79
Σύνολο	**1.926.963**	100,00

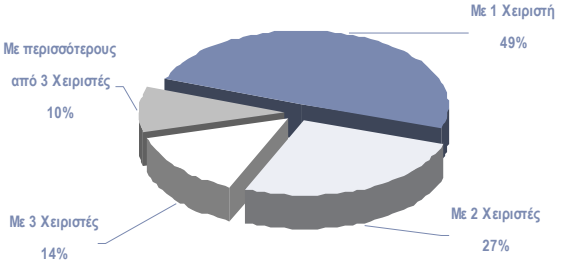

Σημειώσεις:

1. Χειριστές Μερίδων είναι οι Χρηματιστηριακές εταιρείες και οι Τράπεζες – Θεματοφύλακες που συμμετέχουν στο Σύστημα Αΰλων Τίτλων.
2. Οι Μερίδες Επενδυτών που υπολείπονται από το σύνολο, αφορούν Μερίδες που έχουν καταχωρημένες Αξίες μόνο στον Ειδικό Λογαριασμό, είτε λόγω επιλογής του Επενδυτή, είτε λόγω ενεχύρασης, είτε λόγω μη αποϋλοποίησης Ονομαστικών Μετοχών (Μη Εμφανισθέντες) και οι οποίες ανέρχονται σε **394.587**.

3.2 Κατανομή Επενδυτών Βάσει του Αριθμού των Μετοχών που συνθέτουν το Χαρτοφυλάκιό τους

(Στοιχεία: 31/12/2005)	Μερίδες Επενδυτών	
	πλήθος	%
Με 1 Μετοχή	598.726	48,39
Με 2-5 Μετοχές	430.886	34,82
Με 6-10 Μετοχές	128.582	10,39
Με περισσότερες από 10 Μετοχές	79.213	6,40
Σύνολο	**1.237.407**	100,00

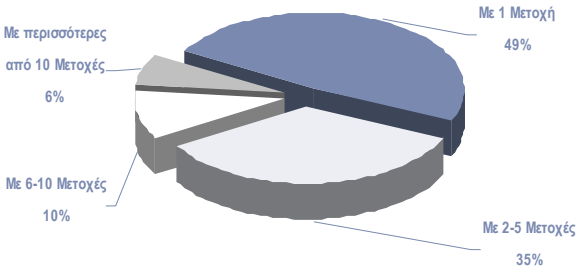

3.3 Κατανομή Επενδυτών Βάσει Κλίμακας Αποτιμώμενης Αξίας των Μετοχών που συνθέτουν το Χαρτοφυλάκιό τους

(Στοιχεία: 31/12/2005)		Μερίδες Επενδυτών	
Χαρτοφυλάκια		πλήθος	%
με αξία έως	3.000,0 €	754.602	60,98
-//-	9.000,0 €	198.461	16,04
-//-	15.000,0 €	80.016	6,47
-//-	30.000,0 €	82.872	6,70
-//-	50.000,0 €	42.753	3,46
-//-	70.000,0 €	20.668	1,67
-//-	100.000,0 €	16.435	1,33
-//-	200.000,0 €	20.149	1,63
-//-	300.000,0 €	6.720	0,54
-//-	500.000,0 €	5.167	0,42
-//-	1.000.000,0 €	3.933	0,32
-//-	3.000.000,0 €	2.936	0,24
με αξία πάνω από	3.000.000,0 €	2.695	0,22
Σύνολο Ενεργών Μερίδων:		**1.237.407**	100,00

Copyright © 2006 - Κεντρικό Αποθετήριο Αξιών Α.Ε.

4 Διακανονισμός Χρηματιστηριακών Συναλλαγών

Ως Χρηματιστηριακές Συναλλαγές νοούνται οι συναλλαγές του Χρηματιστηρίου Αθηνών που διακανονίστηκαν στο Σύστημα Αΰλων Τίτλων του Κεντρικού Αποθετηρίου Αξιών, υπολογισμένες με τη μέθοδο single count (μόνο Αγορές).

	Αριθμός Διακανονισμένων Συναλλαγών								
	Μετοχές		Δικαιώματα Προτίμησης		Εταιρικά Ομόλογα		Κρατικά Ομόλογα		Σύνολο
	πλήθος	%	πλήθος	%	πλήθος	%	πλήθος	%	πλήθος
Ιαν ουάριος	984.469	99,99	0	0,00	110	0,01	0	0,00	**984.579**
Φεβρουάριος	1.011.134	99,92	766	0,08	46	0,00	0	0,00	**1.011.946**
Μάρτιος	831.821	99,85	1.163	0,14	45	0,01	0	0,00	**833.029**
Απρίλιος	580.289	99,87	714	0,12	15	0,00	0	0,00	**581.018**
Μάιος	549.424	100,00	0	0,00	24	0,00	0	0,00	**549.448**
Ιούν ιος	679.523	96,49	24.579	3,49	113	0,02	0	0,00	**704.215**
Ιούλιος	803.686	99,27	5.924	0,73	11	0,00	0	0,00	**809.621**
Αύγουστος	766.174	100,00	0	0,00	5	0,00	0	0,00	**766.179**
Σεπτέμβριος	822.409	99,98	168	0,02	15	0,00	0	0,00	**822.592**
Οκτώβριος	696.599	99,68	2.221	0,32	12	0,00	0	0,00	**698.832**
Νοέμβριος	763.274	98,46	11.950	1,54	4	0,00	0	0,00	**775.228**
Δεκέμβριος	775.848	98,37	12.862	1,63	4	0,00	0	0,00	**788.714**
Σύνολο	**9.264.650**	99,35	**60.347**	0,65	**404**	0,00	**0**	0,00	**9.325.401**
Ημερ. Μ.Ο.	**37.059**		**241**		**2**		**0**		**37.302**

	Αριθμός Αξιών που Μεταβιβάστηκαν λόγω Διακανονισμού των Χρηματιστηριακών Συναλλαγών								
	Μετοχές		Δικαιώματα Προτίμησης		Εταιρικά Ομόλογα		Κρατικά Ομόλογα		Σύνολο
	πλήθος	%	πλήθος	%	πλήθος	%	πλήθος	%	πλήθος
Ιαν ουάριος	694.673.754	100,00	0	0,00	16.695	0,00	0	0,00	**694.690.449**
Φεβρουάριος	758.232.356	99,88	933.733	0,12	128	0,00	0	0,00	**759.166.217**
Μάρτιος	569.999.936	99,36	3.643.655	0,64	153	0,00	0	0,00	**573.643.744**
Απρίλιος	389.799.761	92,33	32.394.477	7,67	5.054	0,00	0	0,00	**422.199.292**
Μάιος	365.514.790	100,00	0	0,00	1.370	0,00	0	0,00	**365.516.160**
Ιούν ιος	487.126.125	98,26	8.638.886	1,74	958	0,00	0	0,00	**495.765.969**
Ιούλιος	635.164.927	98,81	7.644.243	1,19	206	0,00	0	0,00	**642.809.376**
Αύγουστος	543.312.457	100,00	0	0,00	31	0,00	0	0,00	**543.312.488**
Σεπτέμβριος	711.041.577	99,57	409.470	0,06	2.645.213	0,37	0	0,00	**714.096.260**
Οκτώβριος	617.530.647	99,53	2.914.295	0,47	409	0,00	0	0,00	**620.445.351**
Νοέμβριος	670.711.951	92,13	57.309.146	7,87	7	0,00	0	0,00	**728.021.104**
Δεκέμβριος	759.035.881	93,95	48.828.910	6,04	9.376	0,00	0	0,00	**807.874.167**
Σύνολο	**7.202.144.162**	97,76	**162.716.815**	2,21	**2.679.600**	0,04	**0**	0,00	**7.367.540.577**
Ημερ. Μ.Ο.	**28.808.577**		**650.867**		**10.718**		**0**		**29.470.162**

	Χρηματική Αξία Διακανονισμένων Συναλλαγών								
	Μετοχές		Δικαιώματα Προτίμησης		Εταιρικά Ομόλογα		Κρατικά Ομόλογα		Σύνολο
	(εκατ. €)	%	(εκατ. €)	%	(εκατ. €)	%	(εκατ. €)	%	(εκατ. €)
Ιαν ουάριος	3.982.965.222,62	99,73	0,00	0,00	10.595.336,66	0,27	0,00	0,00	**3.993.560.559,28**
Φεβρουάριος	4.574.376.236,03	99,97	31.103,20	0,00	1.359.985,33	0,03	0,00	0,00	**4.575.767.324,56**
Μάρτιος	4.169.362.867,62	99,97	47.510,51	0,00	1.073.596,30	0,03	0,00	0,00	**4.170.483.974,43**
Απρίλιος	3.186.928.180,89	99,95	373.616,97	0,01	1.272.649,99	0,04	0,00	0,00	**3.188.574.447,85**
Μάιος	3.084.095.953,46	99,92	0,00	0,00	2.330.690,28	0,08	0,00	0,00	**3.086.426.643,74**
Ιούν ιος	3.964.823.259,21	99,44	11.229.582,99	0,28	11.000.600,20	0,28	0,00	0,00	**3.987.053.442,40**
Ιούλιος	5.842.910.771,89	99,89	5.812.172,98	0,10	369.942,01	0,01	0,00	0,00	**5.849.092.886,88**
Αύγουστος	3.796.149.078,12	99,99	0,00	0,00	318.953,20	0,01	0,00	0,00	**3.796.468.031,32**
Σεπτέμβριος	5.882.435.421,59	99,82	98.257,14	0,00	10.762.290,38	0,18	0,00	0,00	**5.893.295.969,11**
Οκτώβριος	4.353.844.321,78	99,97	798.334,87	0,02	431.893,52	0,01	0,00	0,00	**4.355.074.550,17**
Νοέμβριος	4.875.453.886,57	99,66	16.727.296,61	0,34	72.151,60	0,00	0,00	0,00	**4.892.253.334,78**
Δεκέμβριος	4.775.904.878,68	99,14	41.434.409,53	0,86	101.050,20	0,00	0,00	0,00	**4.817.440.338,41**
Σύνολο	**52.489.250.078,46**	99,78	**76.552.284,80**	0,15	**39.689.139,67**	0,08	**0,00**	0,00	**52.605.491.502,93**
Ημερ. Μ.Ο.	**209.957.000,31**		**306.209,14**		**158.756,56**		**0,00**		**210.421.966,01**

Copyright © 2006 - Κεντρικό Αποθετήριο Αξιών Α.Ε.

ΠΑΡΑΡΤΗΜΑ 1 Σημειώσεις – Επεξηγήσεις

Κωδικοποίηση κατηγοριών ταξινόμησης επενδυτών

Ημεδαποί Επενδυτές	
Ιδιώτες Ημεδαποί	Φυσικά πρόσωπα Από τις Ομάδες Συγκυρίων μόνο αυτές που τα μέλη (GR) είναι Ιδιώτες
Ιδιωτικές Χρηματοοικονομικές	
Συλλογικών Επενδύσεων	
Ασφαλιστικές ετ. & Συνταξιοδοτικά κεφ.	
Εταιρείες Επενδύσεων	
Αμοιβαία Κεφάλαια	Αμοιβαία Κεφάλαια, Εταιρείες Διαχείρισης Αμοιβαίων Κεφαλαίων
Χρηματοπιστωτικά Ιδρύματα	Χρηματοπιστωτικά Ιδρύματα Εταιρείες Παροχής Επενδυτικών Υπηρεσιών (ΕΠΕΥ), Εταιρείες Παροχής Πιστώσεων (Financial/Credit Houses), Εταιρείες Πρακτορείας Επιχειρηματικών Απαιτήσεων (Factoring), Εταιρείες Χρηματοδοτικής Μίσθωσης (Leasing), Χρηματιστηριακές Εταιρείες (ΑΧΕ)
Λοιπά Ιδιωτικών Χρηματοοικονομικών	Εταιρείες Παροχής Υπηρεσιών Διαμεσολάβησης στη Μεταφορά Κεφαλαίων, Εταιρείες Λήψης και Διαβίβασης Εντολών Αγοραπωλησίας Τίτλων (ΕΛΔΕ), Ανταλλακτήρια Συναλλάγματος, Ασφαλιστικοί Πράκτορες, Εταιρείες Κεφαλαίου Επιχειρηματικών Συμμετοχών (Venture Capital)
Ιδιωτικές μη Χρηματοοικονομικές	
Εταιρείες (ΑΕ, ΕΠΕ, ΟΕ, κλπ)	Εταιρείες Ιδιωτικών συμφερόντων (ΑΕ, ΕΠΕ, ΟΕ, κλπ)
Λοιπά Ιδιωτικών μη Χρηματοοικονομικών	Οργανισμοί, συνεταιρισμοί κ.α., Μη κερδοσκοπικά Ιδρύματα που εξυπηρετούν νοικοκυριά, Από τις Ομάδες Συγκυρίων μόνο αυτές που τα μέλη (GR) είναι Εταιρείες
Δημόσιος Τομέας	Υποτομέας της Κεντρικής Διοίκησης (όλα τα Υπουργεία), Υποτομέας των Οργανισμών Τοπικής Αυτοδιοίκησης (Δήμοι, Κοινότητες, Ενώσεις Δήμων, Νομαρχίες, Νομαρχιακά Διαμερίσματα, Νομαρχιακές Αυτοδιοικήσεις) Δημόσιες και Δημοτικές μη χρηματοπιστωτικές επιχειρήσεις Υποτομέας των Οργανισμών Κοινωνικής Ασφάλισης και Κρατικά Νοσοκομεία Λοιποί Δημόσιοι Οργανισμοί Μη κερδοσκοπικά Ιδρύματα (Γενικής Κυβέρνησης)
Λοιποί Ημεδαποί Επενδυτές	Από τις Ομάδες Συγκυρίων μόνο αυτές που τα μέλη (GR) είναι Εταιρείες και ιδιώτες
Αλλοδαποί Επενδυτές	
Φυσικά Πρόσωπα - Ιδιώτες	
Νομικά Πρόσωπα	
Θεσμικοί Επενδυτές	
Λοιπά Νομικά Πρόσωπα	Υπεράκτιες
Λοιποί Αλλοδαποί Επενδυτές	Από τις Ομάδες Συγκυρίων αυτές που τα μέλη (αλλοδαποί) είναι Εταιρείες και ιδιώτες.
Λοιποί Επενδυτές	
	Επενδυτές με Μη Καταχωρημένη Χώρα Φορολογικής κατοικίας. Από τις Ομάδες Συγκυρίων μόνο αυτές που στα μέλη συνυπάρχουν Έλληνες και αλλοδαποί

Copyright © 2006 - Κεντρικό Αποθετήριο Αξιών Α.Ε.

Πλ. Μαυροκορδάτου &
Αχαρνών 17, 104 38 Αθήνα
✆ 210 5214 100
✆ 210 5203 888
hcsd@csd.ase.gr
www.hcsd.gr