

ENVITEC
ΑΝΩΝΥΜΗ ΕΤΑΙΡΕΙΑ
ΤΕΧΝΙΚΩΝ ΚΑΙ
ΠΕΡΙΒΑΛΛΟΝΤΙΚΩΝ ΕΡΓΩΝ

ENVITEC A.E.

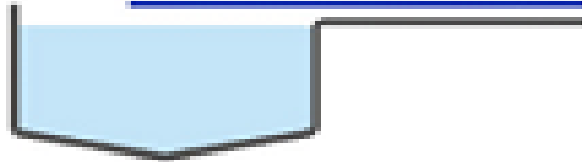

ΙΣΤΟΡΙΚΟ

- Το 1991 ιδρύθηκε η ENVITEC Ο.Ε. από τους Χημικούς Μηχανικούς κ.κ. Δρακόπουλο και Καλογερόπουλο, με επιχειρηματική δράση στο σχεδιασμό – κατασκευή – διαχείριση – λειτουργία περιβαλλοντικών εγκαταστάσεων από το 1986.
- Το 1994 μετατράπηκε σε Α.Ε.

ΜΕΤΟΧΙΚΗ ΣΥΝΘΕΣΗ (02.06.2015)

Μέτοχος	Αρ. Μετοχών	% Μετοχών & Δικαιωμάτων ψήφου
Χρ. Δρακόπουλος	3.557.951	35,87%
Π. Καλογερόπουλος	3.517.868	35,46%
Δ. Δρούγκας	1.984.209	20,00%
Λοιποί Μέτοχοι	859.972	8,67%
Σύνολο	9.920.000	100,00%

ΔΟΜΗ ΟΜΙΛΟΥ

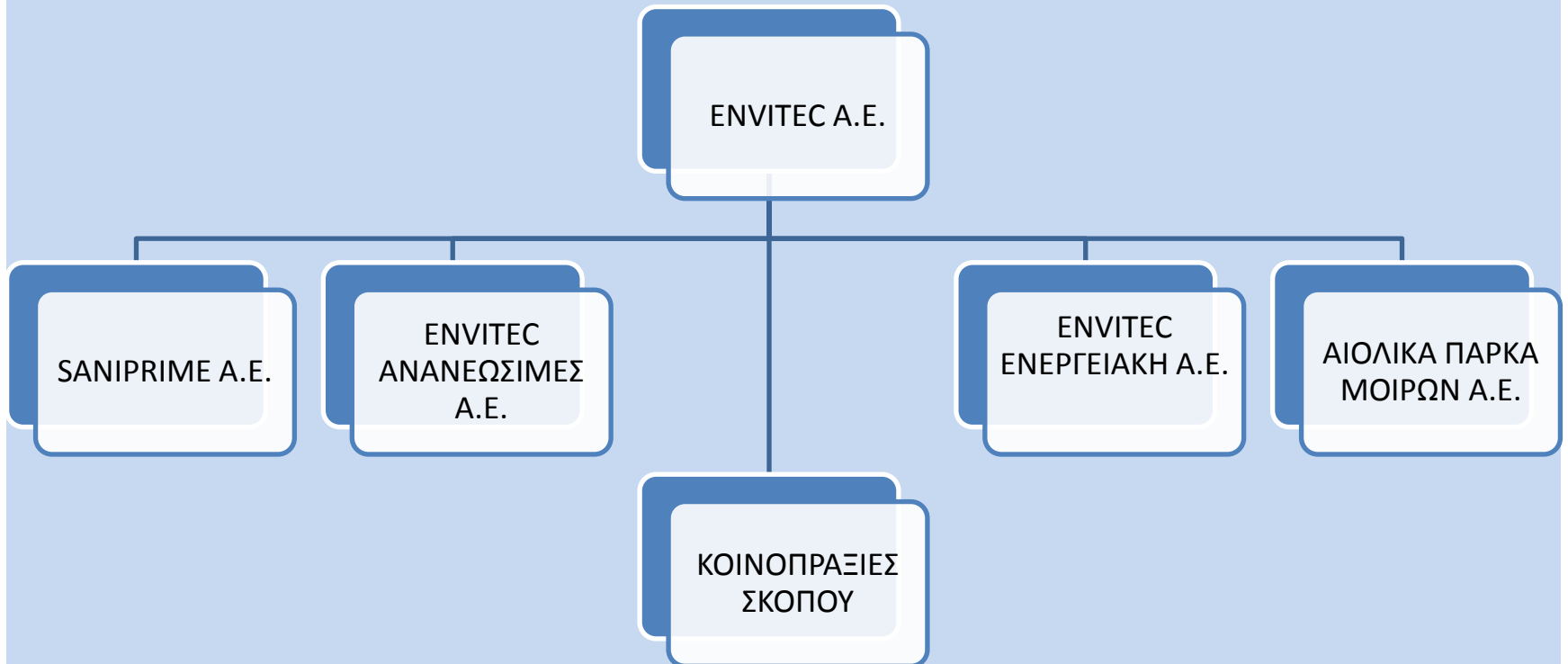

Τομείς Εργασιών

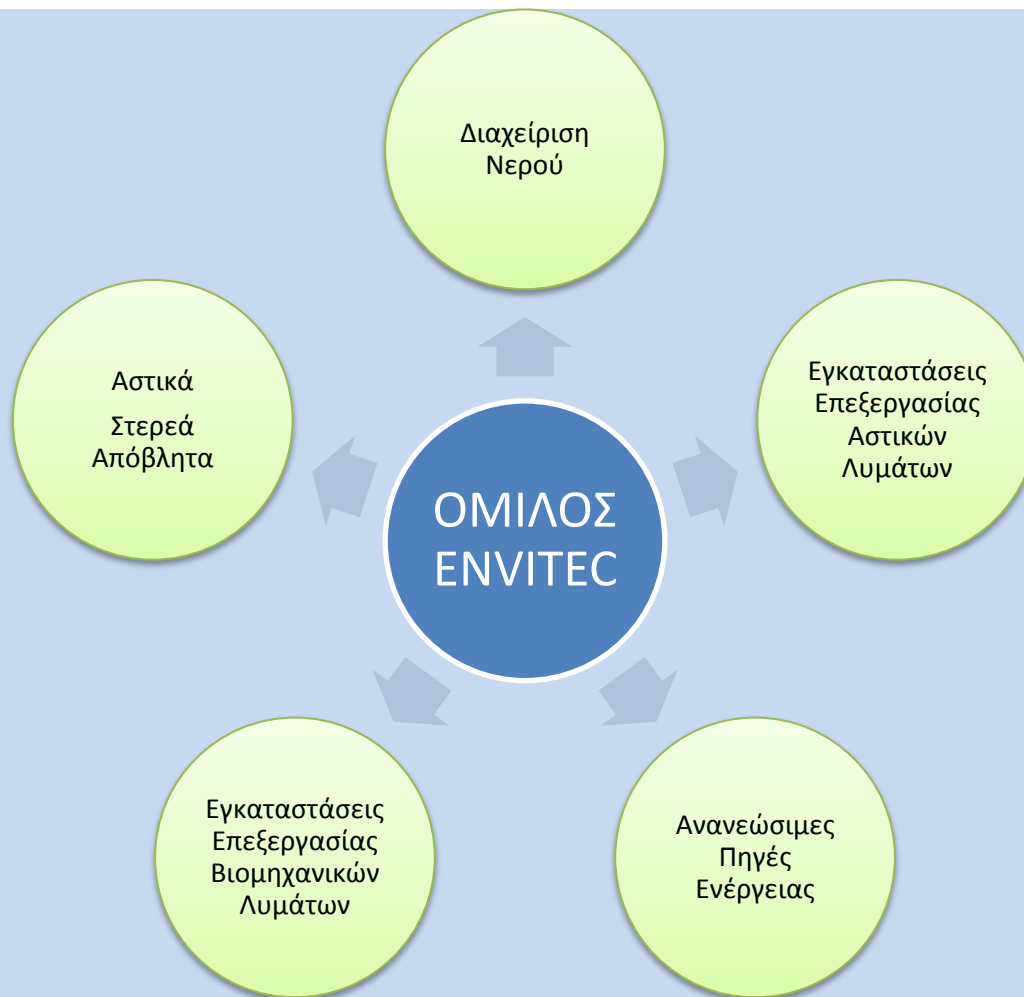

ΔΡΑΣΤΗΡΙΟΤΗΤΕΣ

ΚΑΤΑΣΚΕΥΑΣΤΙΚΟΣ ΚΛΑΔΟΣ

- Ανάλυση μελετών – κατασκευής – λειτουργίας έργων προστασίας του περιβάλλοντος:
 1. Διαχείριση – Ανακύκλωση / Ενεργειακή αξιοποίηση αστικών απορριμμάτων / Εμπορία σχετικών προϊόντων / Έργα ΣΔΙΤ
 2. Επεξεργασία ή/και επαναχρησιμοποίηση αστικών λυμάτων
 3. Επεξεργασία, παραγωγή, διαχείριση πόσιμου νερού πόλεων
 4. Ανάπτυξη, κατασκευή και διαχείριση έργων Α.Π.Ε.

ΔΡΑΣΤΗΡΙΟΤΗΤΕΣ

- Η εταιρεία δραστηριοποιείται στον τομέα του σχεδιασμού, κατασκευής και διαχείρισης εργοστασίων επεξεργασίας απορριμμάτων στην Ελλάδα και με ΣΔΙΤ.
- Η εταιρεία είναι πρωτοπόρος στον τομέα της επεξεργασίας αστικών λυμάτων
- Η ENVITEC διαθέτει Εργοληπτικό Πτυχίο Ε΄ Τάξης ΜΕΕΠ

ΔΡΑΣΤΗΡΙΟΤΗΤΕΣ

ΚΛΑΔΟΣ ΑΝΑΝΕΩΣΙΜΩΝ ΠΗΓΩΝ ΕΝΕΡΓΕΙΑΣ

➤ Από το 2000, η ENVITEC εισήλθε στην αγορά ανανεώσιμων πηγών ενέργειας :

1. Αιολικής ενέργειας
2. Ηλιακής ενέργειας (φωτοβολταϊκά)
στην οποία δραστηριοποιείται μέσω
θυγατρικών.
3. Βιομάζας

ΣΗΜΑΝΤΙΚΟΤΕΡΕΣ ΕΞΕΛΙΞΕΙΣ ΧΡΗΣΗΣ 2015

- ❑ Όσον αφορά τον κατασκευαστικό κλάδο, η Εταιρεία συμμετέχει σε διαγωνισμούς περιβαλλοντικών έργων στην Ελλάδα και στο εξωτερικό.

□ Σημαντικό μέγεθος των δαπανών που καταλογίσθηκαν στη χρήση 2015 αφορούν δαπάνες αξιολόγησης και προετοιμασίας έργων που έχουν κατοχυρωθεί στην εταιρεία μας αλλά θα υπογραφούν στην επόμενη χρήση.

ΤΑΜΕΙΑΚΕΣ ΡΟΕΣ 2015

	Ο ΟΜΙΛΟΣ		Η ΕΤΑΙΡΕΙΑ	
	31/12/2015	31/12/2014	31/12/2015	31/12/2014
ΕΝΕΡΓΗΤΙΚΟ				
Ιδιοχρησιμοποιούμενα ενσώματα πάγια στοιχεία	19.043.323	19.696.346	249.087	376.298
Επενδύσεις σε ακίνητα	369.230	436.715	150.807	150.807
Άυλα περιουσιακά στοιχεία	222	771	222	771
Λοιπά μη κυκλοφορούντα περιουσιακά στοιχεία	130.090	185.564	53.932	94.902
Συμμετοχές σε Ουγατρικές	0	0	9.072.529	9.072.529
Συμμετοχές σε Κοινοπραξίες	0	7.060	0	7.060
Απατήσεις Αναβαλλόμενου Φόρου	259.501	58.763	259.501	59.187
Απατήσεις από πελάτες	5.383.127	4.751.118	3.090.369	2.642.153
Λοιπά κυκλοφορούντα περιουσιακά στοιχεία	7.754.202	7.937.796	5.168.112	5.285.631
Λοιπά χρηματοοικονομικά	622.440		526.680	
Ταμειακά διαθέσιμα και ισοδύναμα	14.510.399	16.635.911	10.048.481	11.122.253
ΣΥΝΟΛΟ ΕΝΕΡΓΗΤΙΚΟΥ	48.072.535	49.710.043	28.619.720	28.811.591
ΚΑΘΑΡΗ ΘΕΣΗ ΚΑΙ ΥΠΟΧΡΕΩΣΕΙΣ				
Μετοχικό Καφάλαιο	6.844.800	6.844.800	6.844.800	6.844.800
Λοιπά στοιχεία Καθαρής Θέσης	22.273.814	21.755.131	16.182.031	17.245.994
Σύνολο Καθαρής Θέσης μετόχων εταιρίας (α)	29.118.614	28.599.932	23.026.831	24.090.794
Δικαιώματα Μειοψηφίας (β)	985.369	916.316	0	0
Σύνολο Καθαρής Θέσης (γ) = (α) + (β)	30.103.984	29.516.248	23.026.831	24.090.794
Μακροπρόθεσμες δανειακές υποχρεώσεις	3.136.875	5.071.375	0	0
Υποχρεώσεις Αναβαλλόμενου Φόρου	225.356	117.524	0	424
Προβλέψεις / Λοιπές μακροπρόθεσμες υποχρεώσεις	749.866	384.720	293.887	297.395
Επιδότησεις	4.499.769	4.732.018	0	0
Βραχυπρόθεσμες δανειακές υποχρεώσεις	1.339.981	2.080.576	601	609
Λοιπές βραχυπρόθεσμες υποχρεώσεις	8.016.704	7.807.582	5.298.401	4.422.369
Σύνολο υποχρεώσεων (δ)	17.968.551	20.193.795	5.592.889	4.720.797
ΣΥΝΟΛΟ ΚΑΘΑΡΗΣ ΘΕΣΗΣ ΚΑΙ ΥΠΟΧΡΕΩΣΕΩΝ (γ) + (δ)	48.072.534	49.710.043	28.619.720	28.811.591

ΑΠΟΤΕΛΕΣΜΑΤΑ ΟΜΙΛΟΥ 2015

	Ο ΟΜΙΛΟΣ		Η ΕΤΑΙΡΕΙΑ	
	Συνεχιζόμενες δραστηριότητες		Συνεχιζόμενες δραστηριότητες	
	1/1 - 31/12/2015	1/1 - 31/12/2014	1/1 - 31/12/2015	1/1 - 31/12/2014
Κύκλος εργασιών	9.087.590	7.644.024	3.794.371	2.485.455
Μικτά κέρδη / (ζημιές)	4.499.845	3.324.645	1.453.635	171.153
Κέρδη / (ζημιές) προ φόρων, χρηματοδοτικών και επενδυτικών αποτελεσμάτων	2.175.374	(1.955.255)	(240.687)	(3.216.818)
Κέρδη / (ζημιές) προ φόρων	1.624.281	(826.081)	(276.544)	(1.692.194)
Μείον φόροι	(611.214)	(419.258)	(160.519)	(235.537)
Μείον Έκτακτη εισφορά Ν.3845/2010	0	0	0	0
Κέρδη / (ζημιές) μετά από φόρους	1.013.067	(1.245.339)	(437.063)	(1.927.731)
Κατανέμονται σε:				
Μετόχους εταιρίας	415.574	(1.089.751)	(971.633)	(1.754.816)
Μετόχους μειοψηφίας	62.922	17.327	0	0
Λοιπά συνολικά έσοδα μετά φόρων	(92.329)	(52.612)	(92.329)	(52.612)
Συγκεντρωτικά συνολικά έσοδα μετά από φόρους	587.721	(1.551.721)	(1.063.962)	(1.807.428)
Κατανέμονται σε:				
Μετόχους εταιρίας	518.669	(1.556.543)	(1.063.962)	(1.807.428)
Μετόχους μειοψηφίας	69.052	4.406	0	0
Κέρδη μετά από φόρους ανά μετοχή – βασικά (σε €)	0,0523	(0,1569)	(0,1073)	(0,1822)
Κέρδη / (ζημιές) προ φόρων, χρηματοδοτικών, επενδυτικών αποτελεσμάτων και συνολικών αποσβέσεων	2.684.154	(546.818)	(684.940)	(2.946.503)

ΣΤΟΙΧΕΙΑ ΙΣΟΛΟΓΙΣΜΟΥ 2015

	Ο ΟΜΙΛΟΣ		Η ΕΤΑΙΡΕΙΑ	
	1/1 - 31/12/2015	1/1 - 31/12/2014	1/1 - 31/12/2015	1/1 - 31/12/2014
Λειτουργικές δραστηριότητες				
Κέρδη προ φόρων (συνεχιζόμενες δραστηριότητες)	1.624.281	(795.362)	(276.544)	(1.661.475)
Κέρδη προ φόρων (διακοπείσες δραστηριότητες)	(534.570)	172.915	(534.570)	172.915
Αποσβέσεις	1.040.696	1.023.861	87.725	77.171
Προβλέψεις	91.364	(117.368)	(3.509)	(122.731)
Αποτελέσματα (έσοδα, έξοδα, κέρδη και ζημιές) επενδυτικής δραστηριότητας	17.736	(1.860.517)	18.209	(1.084.800)
Χρεωστικοί τόκοι και συναφή έξοδα	560.515	285.165	46.101	(298.083)
Μείωση / (αύξηση) απατήσεων	94.937	14.730.082	506.322	14.093.439
(Μείωση) / αύξηση υποχρεώσεων (πλην τραπεζών)	(572.285)	(2.702.554)	(326.476)	(4.267.338)
Χρεωστικοί τόκοι και συναφή έξοδα καταβληθέντα	(560.515)	(274.401)	(46.101)	298.083
Καταβληθέντοι φόροι	(550.769)	(782.408)	0	(253.284)
Λειτουργικές ροές από διακοπείσες δραστηριότητες	56.090	(83.946)	56.090	(83.946)
Σύνολο εισροών / (εκροών) από λειτουργικές δραστηριότητες (α)	1.267.481	9.595.467	(472.753)	6.869.951
Επενδυτικές δραστηριότητες				
Απόκτηση θυγατρικών, συγγενών, κοινοπραξιών και λοιπών επενδύσεων	(715.539)	(26)	(619.779)	(29)
Αγορά ενσώματων και άυλων παγίων στοιχείων	(57.072)	(516.864)	(3.884)	(226.867)
Εισπράξεις από πωλήσεις ενσώματων και άυλων παγίων στοιχείων	150	18.000	150	18.000
Τόκοι εισπραχθέντες	1.903	1.361.018	1.430	1.173.220
Επενδυτικές ροές από διακοπείσες δραστηριότητες	21.073	18.794	21.073	18.794
Σύνολο εισροών / (εκροών) από επενδυτικές δραστηριότητες (β)	(749.485)	880.922	(601.010)	983.118
Χρηματοδοτικές δραστηριότητες				
Εξοφλήσεις δανείων	(2.643.509)	(2.954.797)	(8)	(1.340.008)
Σύνολο εισροών / (εκροών) από χρηματοδοτικές δραστηριότητες (γ)	(2.643.509)	(2.954.797)	(8)	(1.340.008)
Καθαρή αύξηση / (μείωση) στα ταμειακά διαθέσιμα και ισοδύναμα περιόδου (α) + (β) + (γ)	(2.125.513)	7.521.592	(1.073.771)	6.513.061
Ταμειακά διαθέσιμα και ισοδύναμα έναρξης περιόδου	16.635.911	9.114.319	11.122.253	4.609.192
Ταμειακά διαθέσιμα και ισοδύναμα λήξης περιόδου	14.510.398	16.635.911	10.048.482	11.122.253

ΙΔΙΑ ΚΕΦΑΛΑΙΑ

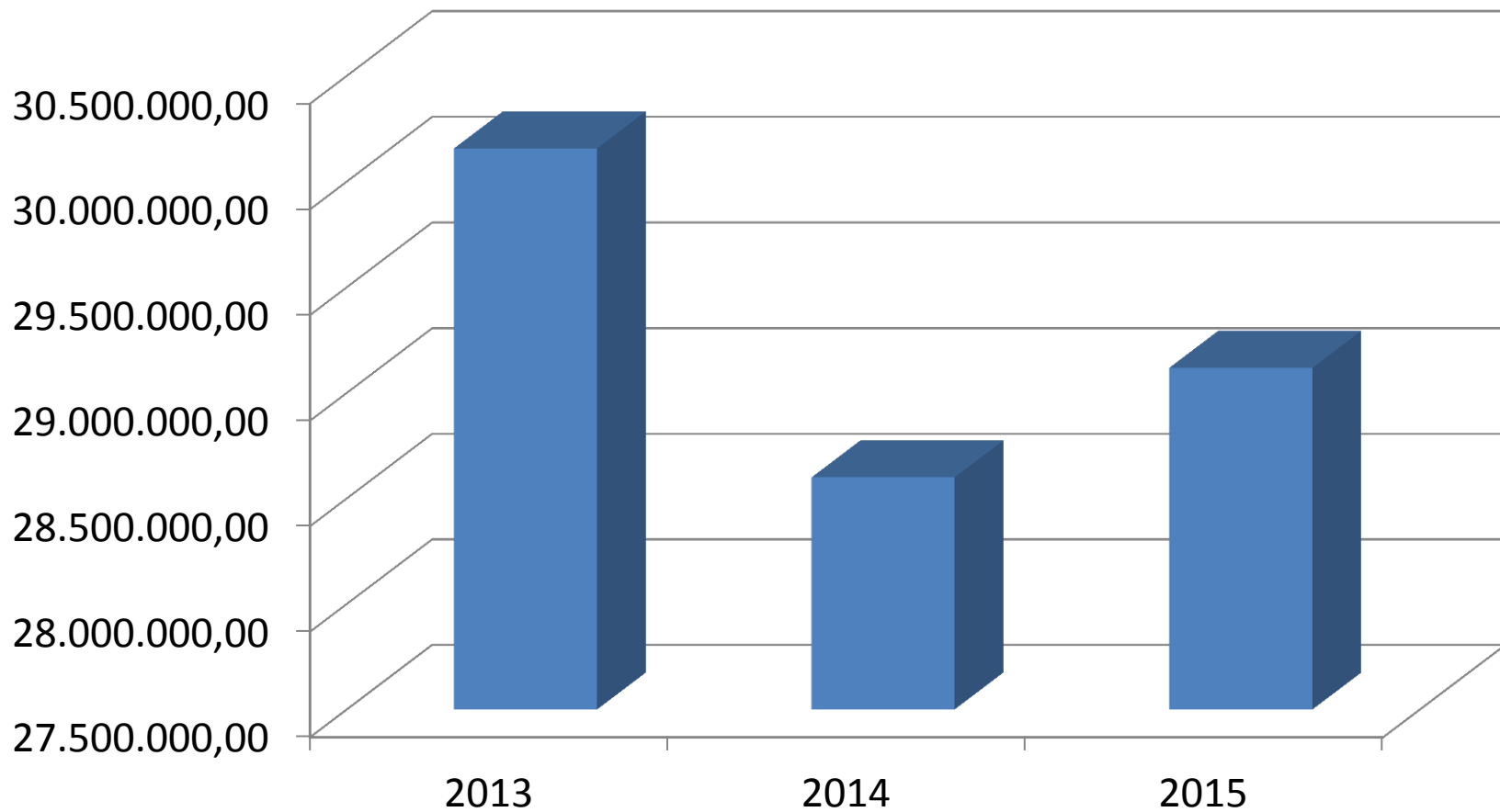

ΟΙΚΟΝΟΜΙΚΑ ΣΤΟΙΧΕΙΑ (€)

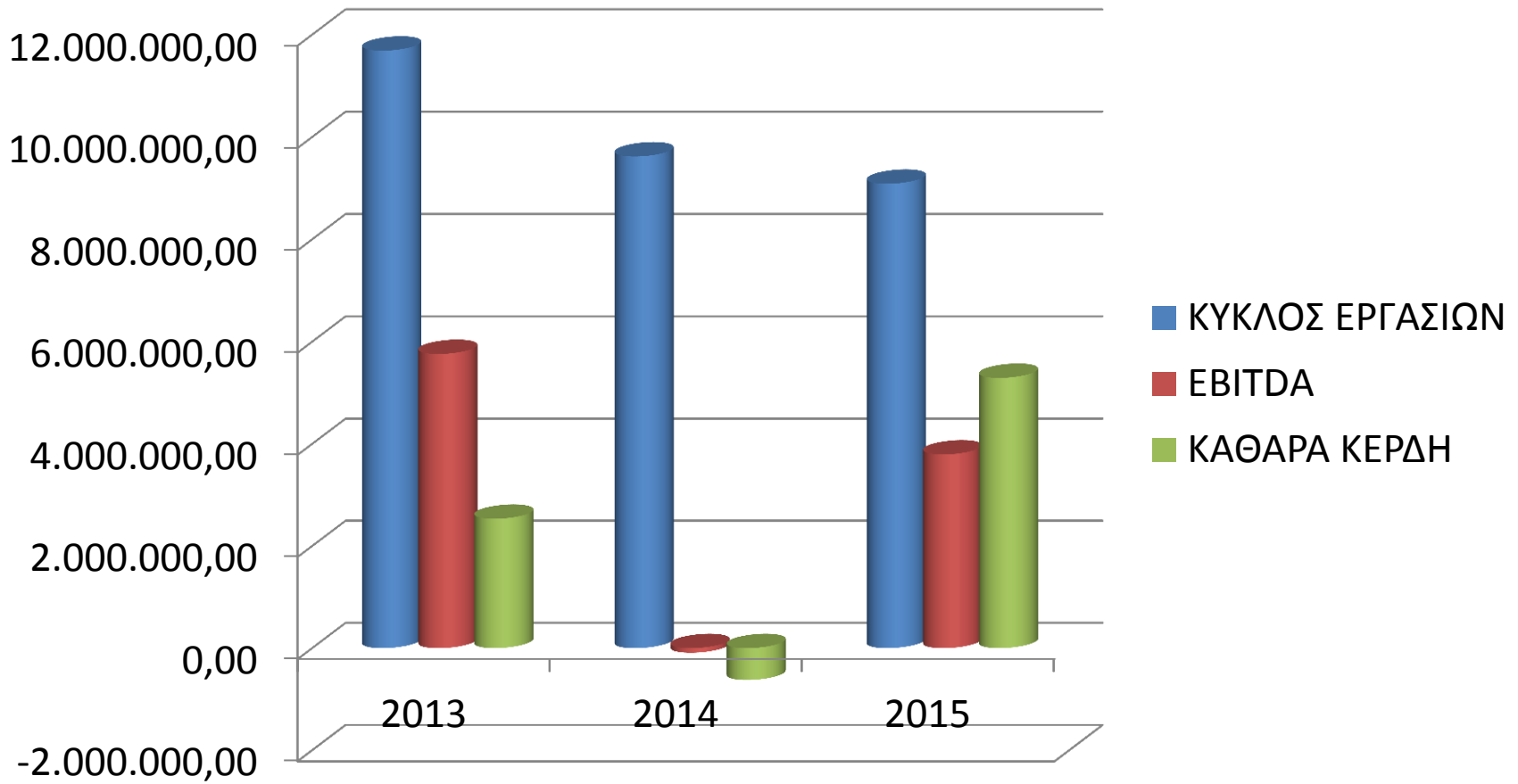

ΑΝΑΛΥΣΗ ΚΥΚΛΟΥ ΕΡΓΑΣΙΩΝ

2014

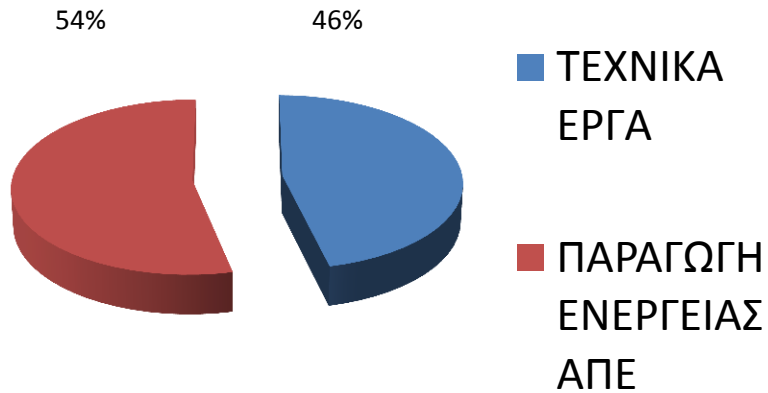

2015

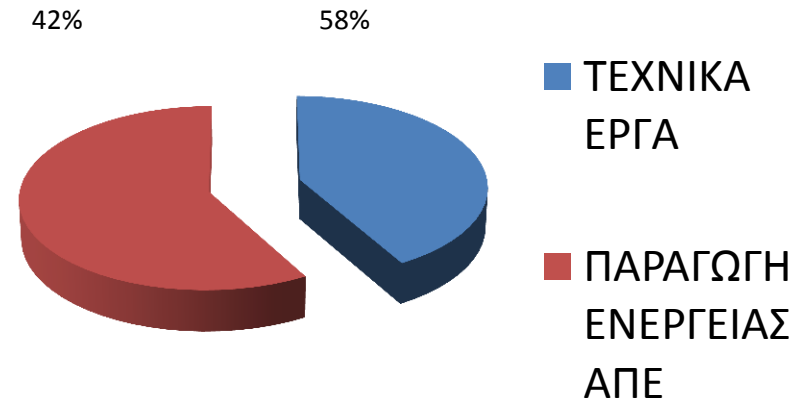

ΑΝΑΛΥΣΗ

	2013	2014	2015
1. ROE (Απόδοση Ιδίων Κεφαλαίων μετά φόρων)	3%	-5%	2%
2. GPM (Μικτό Περιθώριο Κέρδους)	46%	41%	50%
3. NPM (Καθαρό Περιθώριο Κέρδους)	9%	-16%	6%
4. Κέρδη ανά Μετοχή (EPS) μετά φόρων με σταθερό αριθμό μετοχών 9.920.000	0,10	-0,16	0,06

ΠΡΟΟΠΤΙΚΕΣ & ΣΤΟΧΟΙ

1. ΑΥΞΗΜΕΝΟ ΜΕΡΙΔΙΟ ΣΕ ΕΡΓΑ ΚΑΤΑΣΚΕΥΗΣ ΠΕΡΙΒΑΛΛΟΝΤΙΚΩΝ ΕΓΚΑΤΑΣΤΑΣΕΩΝ
2. ΑΥΞΗΜΕΝΟ ΜΕΡΙΔΙΟ ΣΕ ΕΡΓΑ ΔΙΑΧΕΙΡΙΣΗΣ ΠΕΡΙΒΑΛΛΟΝΤΙΚΩΝ ΕΡΓΩΝ
3. ΠΡΟΩΘΗΣΗ ΒΙΟΒΛΟΚΚ ΓΙΑ ΕΡΓΑ ΕΠΕΞΕΡΓΑΣΙΑΣ & ΕΠΑΝΑΧΡΗΣΙΜΟΠΟΙΗΣΗΣ ΥΓΡΩΝ ΑΠΟΒΛΗΤΩΝ

ΠΡΟΟΠΤΙΚΕΣ & ΣΤΟΧΟΙ

4. ΕΠΕΚΤΑΣΗ ΔΡΑΣΤΗΡΙΟΤΗΤΩΝ ΣΤΙΣ ΗΠΙΕΣ ΜΟΡΦΕΣ ΕΝΕΡΓΕΙΑΣ ΜΕΣΩ ΘΥΓΑΤΡΙΚΩΝ
5. ΕΠΕΚΤΑΣΗ ΣΤΟ ΕΞΩΤΕΡΙΚΟ
6. ΑΞΙΟΠΟΙΗΣΗ ΤΕΧΝΟΓΝΩΣΙΑΣ ΚΑΙ ΑΝΤΑΓΩΝΙΣΤΙΚΟΥ ΚΟΣΤΟΥΣ ΔΙΑΧΕΙΡΙΣΗΣ ΣΕ ΕΡΓΑ Σ.Δ.Ι.Τ. ΑΠΟΡΡΙΜΑΤΩΝ ΚΑΙ ΕΠΕΝΔΥΣΕΙΣ/ ΣΥΜΜΕΤΟΧΗ ΤΗΣ ΕΤΑΙΡΕΙΑΣ ΣΤΗ ΧΡΗΜΑΤΟΔΟΤΗΣΗ ΤΩΝ ΕΡΓΩΝ ΑΥΤΩΝ