ATHENS EXCHANGE S.A.

Χρηματιστήριο Αθηνών
Μηνιαίο Στατιστικό Δελτίο
Χρηματιστηριακές Εξελίξεις

Απρίλιος 2011

Athens Exchange
Monthly Statistical Bulletin
Exchange Developments

April 2011

ΟΜΙΛΟΣ ΕΛΛΗΝΙΚΑ ΧΡΗΜΑΤΙΣΤΗΡΙΑ
HELLENIC EXCHANGES GROUP

ΑΠΡΙΛΙΟΣ		2011	APRIL	
ΔΙΟΙΚΗΤΙΚΟ ΣΥΜΒΟΥΛΙΟ ΧΡΗΜΑΤΙΣΤΗΡΙΟΥ ΑΘΗΝΩΝ			**ATHENS EXCHANGE BOARD OF DIRECTORS**	
ΛΑΖΑΡΙΔΗΣ ΣΩΚΡΑΤΗΣ	**Πρόεδρος**		**LAZARIDIS SOKRATES**	**Chairman**
ΜΑΝΑΛΗΣ ΓΚΙΚΑΣ	**Αντιπρόεδρος**		**MANALIS GKIKAS**	**Vice Chairman**
ΔΡΑΚΟΣ ΠΑΝΑΓΙΩΤΗΣ	"		**DRAKOS PANAYIOTIS**	"
ΖΑΚΚΑ ΒΑΣΙΛΙΚΗ	"		**ZAKKA VASILIKI**	"
ΚΑΡΑΜΑΝΩΦ ΜΙΧΑΛΗΣ	"		**KARAMANOF MICHALIS**	"
ΚΟΥΡΤΑΛΗΣ ΕΛΕΥΘΕΡΙΟΣ	"		**KOURTALIS ELEFTHERIOS**	"
ΞΕΝΟΦΟΣ ΑΡΗΣ	"		**XENOFOS ARIS**	"

ΠΕΡΙΕΧΟΜΕΝΑ	Σελίδα Page	Διάγραμμα Πίνακας Chart table	CONTENTS
Περιεχόμενα	1-2		**Contents**
Εξελίξεις μηνός Απριλίου **2011**	3		**Developments in April 2011**
1. Αγορές και Δείκτες Χ.Α.			**1. ATHEX Markets & Indices**
Βασικοί Δείκτες Αγοράς Μετοχών Χρηματιστηρίου Αθηνών	4		**Athex Main Stock Market Indices**
Διάγραμμα Γ.Δ. Τιμών **&** Αξίας Συναλλαγών Χρεογράφων Χ.Α.	4	1	**Composite Share Price Index Chart & Securities Value of Transactions Chart**
Λοιποί Δείκτες Μετοχών Χ.Α.	5		**Athex Other Market Indices**
Κλαδικοί Δείκτες Μετοχών Χ.Α.	6		**Athex Sector Market Indices**
Χρηματιστηριακή Αξία **2011**	7		**2011 Market Capitalisation**
Διάγραμμα Χρηματιστηριακής Αξίας **2011**	7	2	**2011 Market Capitalisation Chart**
Αξία Συναλλαγών **2011**	8		**2011 Value of Transactions**
Διάγραμμα Αξίας Συναλλαγών **2011**	8	3	**2011 Value of Transactions Chart**
Συναλλαγές μηνός Απριλίου	9		**April 2011 Transactions**
2. Ανάλυση Συναλλακτικής Δραστηριότητας			**2. Transactional Activity Analysis**
Στοιχεία Μέσης Ημερήσιας Αξίας Συναλλαγών μετοχών ανά κατηγορία διαπραγμάτευσης	10-11		**Average daily stocks value of transactions data per trading category**
Στοιχεία Μέσης Ημερήσιας Αξίας Συναλλαγών μετοχών ανά δείκτη κατηγορίας Μεγάλης Κεφαλαιοποίησης	12-13		**Average daily stocks value of transactions data per index of Big Cap category**
Στοιχεία Μέσης Ημερήσιας Αξίας Συναλλαγών μετοχών ανά δείκτη κατηγορίας Μεσαίας **&** Μικρής Κεφαλαιοποίησης	14-15		**Average daily stocks value of transactions data per index of Medium & Small Cap category**
3. Μηνιαία Ρευστότητα			**3. Monthly Liquidity**
Μηνιαίοι Μέσοι Όροι **Spread**	16	4	**Monthly average Spread**
Μηνιαία μέση Κυκλοφοριακή Ταχύτητα	17	5-6	**Monthly average Velocity**
Μηνιαία ιστορική Μεταβλητότητα	18	7-8	**Monthly historical Volatility**
4. Στοιχεία Συναλλαγών Αξιών Χ.Α.			**4. Trading data of the ATHEX equities market**
Ομόλογα Διαπραγματεύσιμα με την Μέθοδο Εκφώνησης - Αντιφώνησης	19-20		**Bonds Traded with the Open Outcry Method**
Σημειώσεις Ομολόγων	21		**Bonds Notes**
Ομόλογα Διαπραγματεύσιμα στην Α.Α.Σ.Ε.	22		**Bonds traded in Fixed Income Securities Market**
Επεξήγηση Πινάκων	23		**Explanation of Tables**
Μηνιαία Στοιχεία Μετοχών	24-37		**Monthly Stocks Data**
Σημειώσεις Μετοχών	38		**Stocks Notes**
Σταθμισμένο **P/E** των επιμέρους κλάδων και συνόλου αγοράς	39-40		**Sectoral and composite weighted P/E ratio**
Σταθμισμένο **D.Y.** των επιμέρους κλάδων και συνόλου αγοράς	41-42		**Sectoral and composite weighted D.Y. ratio**

ΠΕΡΙΕΧΟΜΕΝΑ	Σελίδα Page	Διάγραμμα Πίνακας Chart table	CONTENTS
Οι **10** μετοχές με τα μεγαλύτερα και μικρότερα **P/E**	43		**10 stocks with the highest and the lowest P/E ratio**
Οι **10** μετοχές με τις μεγαλύτερες και μικρότερες **Μ**ερισματαποδόσεις	43		**10 stocks with the highest and the lowest Dividend Yields**
Οι **10** μετοχές με τις μεγαλύτερες και μικρότερες μεταβολές τιμής	43		**10 stocks with the highest and the lowest price changes**
Οι **10** μετοχές με την μεγαλύτερη Αξία Συναλλαγών	44		**10 stocks with the highest Transactions Value**
Οι **10** μετοχές με την μεγαλύτερη Εμπορευσιμότητα	44		**10 stocks with the highest Marketability**
Οι **10** μεγαλύτερες εταιρείες με βάση την Χρηματιστηριακή τους Αξία	44		**10 biggest companies based on their Market Capitalisation**
Αποκοπές Μερισμάτων	45		**Dividends**
Μεταβολές Μετοχικού Κεφαλαίου	46		**Share Capital Changes**
Αριθμός Εισηγμένων Ομολογιακών Δανείων, Εταιριών **&** Μετοχικών Εκδόσεων	47		**Number of Listed Bonds, Companies and Stock Issues**
Διάγραμμα αριθμού Εισηγμένων Εταιριών **&** Μετοχικών Εκδόσεων	47	9	**Number of Listed Companies and Stock Issues chart**
5. Σύγκριση Γ.Δ. του Χ.Α με δείκτες ξένων χρηματιστηρίων			**5. Comparison ATHEX Composite Index to foreign exchanges indices**
Κυριότεροι ευρωπαϊκοί χρηματιστηριακοί δείκτες	48		**Major european stock exchanges indices**
Διάγραμμα σωρευτικών μεταβολών	48	10	**Cumulative changes chart**
Στοιχεία συντελεστών συσχέτισης των κυριότερων ξένων χρηματιστηριακών δεικτών με Γ.Δ. Χ.Α	49-51		**Correlation co-efficients data between major foreign exchanges indices with the ATHEX composite index**
Πίνακας συντελεστών συσχέτισης των κυριότερων ξένων χρηματιστηριακών δεικτών με Γ.Δ. Χ.Α. **01/04/2011-29/04/2011**	52	11	**Table of correlation co-efficients data between the major foreign exchanges indices with the Athex composite index 01/04/2011-29/04/2011**
Διαγράμματα συσχέτισης των κυριότερων ξένων χρηματιστηριακών δεικτών με Γ.Δ. Χ.Α. **30/04/2010-29/04/2011**	53-55	12	**Correlation charts between major foreign exchanges indices with the Athex composite index for the period 30/04/2010-29/04/2011**
6. Ανακοινώσεις Χ.Α & Εισηγμένων Εταιρειών			**6. ATHEX & Listed Companies Announcements**
Πίνακας Ανακοινώσεων	56		**Table of Announcements**
Ανακοινώσεις Χ.Α.	57		**ATHEX Announcements**
Ανακοινώσεις Εισηγμένων Εταιριών	58-60		**Listed Co Announcements**

***** Τα αριθμητικά δεδομένα που περιέχονται στο Μηνιαίο Στατιστικό Δελτίο έχουν στρογγυλοποιηθεί, αναλόγως της μορφής στην οποία αυτά εμφανίζονται. Τα σφάλματα έτσι που τυχόν προκύπτουν είναι αμελητέα και οφείλονται στην στρογγύλευση αυτή.

Ευθύνη: Τα στοιχεία που περιέχονται στο παρόν δελτίο αποτελούν ιδιοκτησία του Χ.Α, έχουν αποκλειστικά στατιστικό χαρακτήρα και ως εκ τούτου δεν συνιστούν παροχή επενδυτικών ή άλλου είδους συμβουλών ή πρόσκληση για επένδυση σε προϊόντα που διαπραγματεύονται στο Χ.Α. Τα ανωτέρω στοιχεία προστατεύονται σύμφωνα με τις διατάξεις περί πνευματικής ιδιοκτησίας. Απαγορεύεται α) η με οποιοδήποτε τρόπο ή μέσο αναπαραγωγή, αναδημοσίευση, τροποποίηση, αντιγραφή, πώληση, μετάδοση ή διανομή του συνόλου ή μέρους τους, χωρίς αναφορά στην πηγή και β) η εμπορική εκμετάλλευση των στοιχείων από τρίτους.
Το Χ.Α. δεν φέρει καμία ευθύνη προερχόμενη άμεσα ή έμμεσα από χρήση ή τυχόν αλλοίωση των ανωτέρω στοιχείων όταν αυτά χρησιμοποιούνται από τρίτους.

***** The numeric data containedin the Monthly Statistical Bulletin have been rounded, depending on the way they are presented. Therefore any errors that may occur are negligible and due to this rounding.

Disclaimer: The data contained in this bulletin are a property of the ATHEX, are intended solely for statistical purposes and under no circumstances do they constitute investment proposals or other kinds of investment advice for products traded in the ATHEX. The above data are copyright protected. Users are forbidden to reproduce, modify, copy, sale, transmit or redistribute, by all reproduction means and methods, part or the whole of the above data, without reference to their source. The commercial exploitation of these data is, also, forbidden by third parties. ATHEX does not carry any responsibility, direct or indirect, derived from usage or accidental alteration of the above data when used by third parties.

ΕΚΔΟΤΗΣ : ΧΡΗΜΑΤΙΣΤΗΡΙΟ ΑΘΗΝΩΝ (Χ.Α.)
Υπεύθυνο Τμήμα : **Υπηρεσιών Πληροφόρησης Χ.Α.**
Λεωφόρος Αθηνών **110, 10442** Αθήνα, Τηλ.: **(210) 33.66.800, Fax: (210) 33.66.668**
www.athex.gr

PUBLISHER : ATHENS EXCHANGE (ATHEX)
Dpt in Charge : ATHEX Information Services
110, Athinon Ave., 104 42 Athens, Greece, Tel.: (210) 33.66.800, Fax: (210) 33.66.668
www.athex.gr

Τον Απρίλιο ο **Γενικός Δείκτης του Χρηματιστηρίου Αθηνών** έκλεισε στις **1434,65** μονάδες σημειώνοντας πτώση της τάξεως του **6,55%** σε σύγκριση με το κλείσιμο του προηγούμενου μήνα. Η ανώτατη τιμή του Απριλίου ήταν **1561,74** μονάδες, καταγράφηκε κατά την διάρκεια της συνεδρίασης της **08/04,** ενώ η κατώτατη τιμή του μήνα ήταν **1388,09** μονάδες και καταγράφηκε κατά την διάρκεια της συνεδρίασης της **27/04.**

Ο δείκτης **FTSE/XA 20,** έκλεισε στις **649,13** μονάδες σημειώνοντας πτώση **8,07%** σε σχέση με τον προηγούμενο μήνα που έκλεισε στις **706,10** μονάδες ενώ σε σχέση με τον αντίστοιχο Απρίλιο του **2010** που είχε κλείσει στις **922,08** μονάδες, σημείωσε πτώση **29,60%.** Ο δείκτης **FTSE/X.A Liquid Mid,** έκλεισε στις **1274,73** μονάδες σημειώνοντας πτώση **6,54%** σε σχέση με τον προηγούμενο μήνα που έκλεισε στις **1363,87** μονάδες ενώ σε σχέση με τον αντίστοιχο Απρίλιο του **2010** που είχε κλείσει στις **1804,92** μονάδες, σημείωσε πτώση **29,37%.** Αντίστοιχα ο δείκτης **FTSE/XA Mid Cap** έκλεισε στις **1451,04** μονάδες σημειώνοντας πτώση **6,57%** σε σχέση με τον προηγούμενο μήνα που είχε κλείσει **1553,14** μονάδες και σε σχέση με τον αντίστοιχο Απρίλιο του **2010** που είχε κλείσει στις **2025,74** μονάδες σημείωσε πτώση **28,37%.** Επίσης ο δείκτης **FTSE/XA Small Cap** έκλεισε στις **249,23** μονάδες σημειώνοντας πτώση **8,36%** σε σχέση με τον προηγούμενο μήνα που έκλεισε στις **271,96** μονάδες ενώ σε σχέση με τον αντίστοιχο Απρίλιο του **2010** που είχε κλείσει στις **323,25** μονάδες, σημείωσε πτώση **22,90% .**

Η **μηνιαία αξία συναλλαγών** έφτασε το ύψος των **1639,19** εκ. ευρώ. σε σχέση με τον Μάρτιο που ήταν στο επίπεδο των **2622,46** εκ. ευρώ, σημείωσε πτώση **37,49%** ενώ σε σχέση με τον αντίστοιχο Απρίλιο του **2010** που βρισκόταν στα **4702,56** εκ. ευρώ σημείωσε πτώση κατά **65,14%.**

Η **μέση ημερήσια συναλλακτική κίνηση** έφτασε τα **86,22** εκ. ευρώ έναντι **124,82** εκ. ευρώ του Μαρτίου και των **235,05** εκ. ευρώ του Απριλίου του **2010.** Ο **μέσος ημερήσιος αριθμός πράξεων** έφτασε τις **24899** έναντι **27197** του Μαρτίου και των **46090** σε σχέση με τον Απρίλιο του **2010.**

Η **χρηματιστηριακή αξία** των μετοχών στην τελευταία ημέρα διαπραγμάτευσης τους έφτασε τα **54356,45** εκ. ευρώ έναντι **58755,99** εκ. ευρώ του Μαρτίου παρουσιάζοντας πτώση **7,49%** ενώ σε σχέση με τον Απρίλιο **2010** που είχε φτάσει στο επίπεδο των **71464,59** εκ. ευρώ σημείωσε πτώση κατά **23,94%.**

Από τις **μετοχές που κινήθηκαν περισσότερο** σε αξία τον μήνα Απρίλιο ξεχώρισαν οι: ΕΘΝΙΚΗ ΤΡΑΠΕΖΑ **(ΚΟ),** ΟΠΑΠ **(**ΚΟ**),** ΟΤΕ **(**ΚΟ**), ALPHA** BANK και **COCA - COLA** ΤΡΙΑ ΕΨΙΛΟΝ **(**ΚΟ**)**ι.

In April, the ATHEX Composite Share Price Index closed at 1434.65 units and compared to last month's closing price, was decreased by 6.55%. During the month of April, the highest price which was 1561.74 units was recorded during the session of 08/04, while the lowest price which was 1388.09 units was recorded during the session of 27/04.

The FTSE/ATHEX 20 Index closed at 649.130 units, marking a decrease of 8.07% compared to the previous month's closing price which was 706.10 units and a decrease of 29.60% compared to April 2010 closing price that was 922.08 units. The FTSE/ATHEX Liquid Mid Index closed at 1274.73 units, marking a decrease of 6.54% compared to the previous month's closing price which was 1363.87 units and a decrease of 29.37% compared to April 2010 closing price that was 1804.92 units. The FTSE/ATHEX Mid Cap Index closed at 1451,04 units, recording a decrease of 6.57% compared to the previous month's closing price which was 1553,14 units and a decrease of 28.37% compared to April 2010 closing price that was 2025.74 units. The FTSE/ATHEX Small Cap index closed at 249.23 units, recording a decrease of 8.36% compared to the previous month's closing price which was 271.96 units and a decrease of 22.90% compared to April 2010 closing price that was 323.25 units.

The monthly value of transactions reached 1639.19 million euros, recording a decrease of 37.49% compared to 2622.46 million euros recorded in April and a decrease of 65.14% compared to April 2010 (4702.56 mill. euros).

The average daily value of transactions mounted to 86.22 million euros versus 124.82 mil. in March and 235.05 million euros compared to April 2010. The average daily number of trades reached 24899 versus 27197 in March and 46090 compared to April 2010.

The market capitalisation of shares during their last trading day amounted to 54356.45 million euros and compared to March's figure which was 58755.99 million euros marks a decrease of 7.49%. Compared to April 2010 capitalisation recorded at 71464.59 million signalling a decrease of 23.94%.

Also, among the most active shares in April were the shares of: NATIONAL BANK (CR), OPAP (CR), OTE (CR), ALPHA BANK **(CR) and CROWN HELLAS CAN S.A (CR) and COCA - COLA HBC (CR).**

1.1 ΒΑΣΙΚΟΙ ΔΕΙΚΤΕΣ ΑΓΟΡΑΣ ΜΕΤΟΧΩΝ ΧΡΗΜΑΤΙΣΤΗΡΙΟΥ ΑΘΗΝΩΝ - ATHEX MAIN STOCK MARKET INDICES *

Βάση Δείκτη **FTSE**/ΧΑ **20-FTSE/ATHEX 20 Index Base: 23.09.1997 = 1000** Μονάδες **- Units,**
Βάση Δείκτη **FTSE/ATHEX Liquid Mid -FTSE/ATHEX Liquid Mid Index Base: 31.10.2008 = 2000** Μονάδες **- Units**
Βάση Δείκτη **FTSE/X.A - Χ.Α.Κ** Τραπεζικός Δείκτης **-FTSE/ATHEX - CSE Banking Index Base: 31.10.2008 = 2000** Μονάδες **- Units**
Βάση Δείκτη Τιμών Μεσαίας **&** Μικρής Κεφαλαιοποίησης **- Athex Mid & SmallCap Category Price Index Index Base: 28.11.2008 = 5000** Μονάδες **- Units**
Βάση Δείκτη **FTSE**/ΧΑ **MID CAP-FTSE/ATHEX MID CAP Index Base: 08.12.1999 = 1000** Μονάδες **- Units,** Βάση Δείκτη **FTSE**/ΧΑ **SmallCap -FTSE/ATHEX SmallCap Index Base: 31.05.2001,**
Βάση Δείκτη **FTSE**/ΧΑ ΔΕΙΚΤΗΣ ΑΓΟΡΑΣ**-FTSE/ATHEX MARKET INDEX Index Base: 31.12.2002 = 2000** Μονάδες **- Units,** Βάση Δείκτη **FTSE MED 100 - FTSE MED 100 Index Base:19.06.2003=5000** Μονάδες **- Units,**
Βάση Δείκτη **FTSE**/ΧΑ **INTERNATIONAL-FTSE/ATHEX INTERNATIONAL Index Base: 30.12.2005 = 5000** Μονάδες **- Units,**
Βάση Δείκτη **GT - 30 Price Index Index Base: 31.12.2005 = 1000** Μονάδες **- Units**

Μήνας Months	Γενικός Δείκτης ΧΑ ATHEX Composite Index			FTSE/Χ.Α. 20 - FTSE/Athex 20	FTSE/Χ.Α Liquid Mid FTSE/ATHEX Liquid Mid	FTSE/Χ.Α. Mid Cap - FTSE/Athex Mid Cap	Δείκτης Τιμών Μεσαίας & Μικρής Κεφαλαιοποίησης Χ.Α ATHEX Mid & SmallCap Price Index	FTSE/Χ.Α. SmallCap- FTSE/Athex SmallCap	GT-30 Δείκτης Τιμών GT-30 Price Index	FTSE/Χ.Α.- Χ.Α.Κ. Τραπεζικός Δείκτης - FTSE/Athex - CSE Banking Index	FTSE/Χ.Α. International - FTSE/Athex International	FTSE/Χ.Α. Δείκτης Αγοράς - FTSE/Athex Market Index
	Κλείσιμο Last	Κατώτερη Έτους Year Low	Ανώτερη Έτους Year High									
2010 Απρ. - Apr.	1,869.99	1,664.10	2,366.82	922.08	1,804.92	2,025.74	4,036.55	323.25	841.01	1,462.29	2,426.96	2,070.41
Μάιος - May	1,550.78	1,527.77	2,366.82	744.88	1,590.76	1,801.62	3,501.33	289.41	773.32	1,149.50	1,984.54	1,694.99
Ιούν.-Jun.	1,434.22	1,383.01	2,366.82	674.76	1,522.10	1,724.36	3,398.46	284.56	757.45	1,019.48	1,809.87	1,548.06
Ιούλ.-Jul.	1,681.98	1,383.01	2,366.82	826.85	1,747.33	1,974.41	3,908.74	333.55	841.54	1,375.20	2,199.14	1,880.37
Αύγ. - Aug.	1,555.41	1,383.01	2,366.82	757.57	1,572.61	1,776.77	3,630.18	312.40	831.49	1,233.58	2,011.32	1,720.19
Σεπ. - Sep.	1,471.04	1,383.01	2,366.82	707.05	1,453.75	1,639.07	3,335.03	273.55	867.47	1,104.14	1,874.79	1,601.12
Οκτ. - Oct.	1,547.43	1,383.01	2,366.82	747.98	1,527.60	1,717.57	3,330.02	279.79	900.64	1,166.02	1,980.79	1,691.08
Νοέμ.-Nov.	1,419.67	1,383.01	2,366.82	671.33	1,270.79	1,439.60	2,894.73	241.39	860.26	966.40	1,765.46	1,506.11
Δεκ.-Dec.	1,413.94	1,383.01	2,366.82	663.10	1,317.79	1,498.57	2,958.40	254.41	825.62	935.78	1,752.44	1,497.09
Ιαν. - Jan.	1,593.30	1,351.65	1,606.88	740.51	1,428.87	1,624.45	3,438.26	285.62	778.75	1,036.50	1,951.30	1,668.34
Φεβ. - Feb.	1,576.86	1,351.65	1,747.17	734.35	1,459.57	1,659.72	3,364.03	281.62	754.38	1,025.63	1,940.60	1,658.96
Μάρ. - Mar.	1,535.19	1,351.65	1,747.17	706.10	1,363.87	1,553.14	3,276.23	271.96	773.90	938.32	1,862.07	1,591.18
2011 Απρ. - Apr.	1,434.65	1,351.65	1,747.17	649.13	1,274.73	1,451.04	2,947.77	249.23	787.68	811.58	1,714.27	1,464.89

- Από τον Ιανουάριο **2006** εφαρμόζεται η διεθνώς αναγνωρισμένη κλαδική κατάταξη **FTSE Dow Jones Industry Classification Benchmark (ICB)** στο Χρηματιστήριο Αθηνών

- Since January 2006 the internationally known sector classification FTSE Dow Jones Industry Classification Benchmark (ICB) is applied in Athex .

1. Διάγραμμα Γ.Δ. Τιμών & Αξίας Συναλλαγών Χρεογράφων Χρηματιστηρίου Αθηνών (Βάση Δείκτη - Index Base: 31.12.1980 = 100 Μονάδες - Units)
Composite Price Share Index Chart & Securities' Value of Transactions Chart

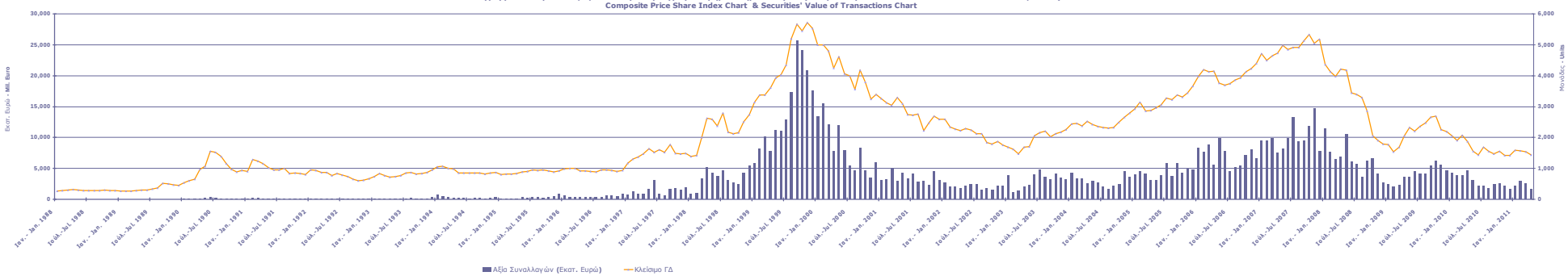

1.2 ΛΟΙΠΟΙ ΔΕΙΚΤΕΣ ΜΕΤΟΧΩΝ ΧΡΗΜΑΤΙΣΤΗΡΙΟΥ ΑΘΗΝΩΝ - ATHEX OTHER MARKET INDICES *

Βάση Δείκτη Συνολικής Απόδοσης Γενικού Δείκτη Χ.Α - **Total Returns Index of ATHEX Composite Index:01.03.2001=3110.59** Μονάδες - **Units**

Μήνας Months	FTSE/Med 100 - FTSE/Med 100	Συν. Απόδοσης Γενικού Δείκτη ΧΑ Total Return of ATHEX Composite Index	FTSE/Χ.Α. 20 Συνολικής Απόδοσης - FTSE/Athex 20 Total Return Index	FTSE/Χ.Α Liquid Mid Συνολικής Απόδοσης FTSE/ATHEX Liquid Mid Total Return Index	FTSE/Χ.Α Mid Cap Συνολικής Απόδοσης FTSE/ATHEX Mid Cap Total Return Index	GT-30 Συνολικής Απόδοσης GT-30 Total Return Index	FTSE/Χ.Α.-Χ.ΑΚ Τραπεζικός Δείκτης Συνολικής Απόδοσης FTSE/ATHEX-CSE Banking Total Return Index	FTSE/Χ.Α International Συνολικής Απόδοσης - FTSE/ATHEX Total Return Index
2010 Απρ. - Apr.	7,086.91	2,462.07	1,192.58	1,940.67	2,449.35	933.92	1,581.56	2,722.41
Μάιος - May	6,443.08	2,046.57	966.26	1,717.88	2,195.40	867.25	1,248.37	2,233.92
Ιούν.-Jun.	6,206.34	1,917.38	890.49	1,657.61	2,116.53	850.19	1,110.49	2,070.01
Ιούλ.-Jul.	6,348.92	2,271.96	1,095.38	1,909.56	2,431.96	947.57	1,497.97	2,524.60
Αύγ. - Aug.	6,338.85	2,101.42	1,003.61	1,721.11	2,191.33	936.26	1,343.68	2,309.34
Σεπ. - Sep.	6,274.80	1,987.44	936.70	1,591.05	2,021.51	976.77	1,202.68	2,152.59
Οκτ. - Oct.	6,351.67	2,094.99	992.91	1,671.89	2,118.28	1,014.41	1,273.06	2,278.31
Νοέμ.-Nov.	6,288.89	1,922.02	891.18	1,390.84	1,775.48	968.94	1,055.11	2,030.62
Δεκ.-Dec.	6,478.66	1,921.81	884.00	1,443.52	1,849.71	931.01	1,021.67	2,023.41
Ιαν. - Jan.	6,453.99	2,165.59	987.21	1,565.18	2,005.13	878.16	1,131.59	2,253.00
Φεβ. - Feb.	6,320.25	2,143.25	978.99	1,598.79	2,048.68	850.68	1,119.74	2,240.64
Μάρ. - Mar.	6,235.44	2,086.61	941.29	1,493.97	1,917.11	874.64	1,024.39	2,149.99
2011 Απρ. - Apr.	5,791.02	1,950.92	865.36	1,399.38	1,794.95	896.58	886.02	1,979.75

- Από τον Ιανουάριο **2006** εφαρμόζεται η διεθνώς αναγνωρισμένη κλαδική κατάταξη **FTSE Dow Jones Industry Classification Benchmark (ICB)** στο Χρηματιστήριο Αθνών
- **Since January 2006 the internationally known sector classification FTSE Dow Jones Industry Classification Benchmark (ICB) is applied in Athex .**

1.3 ΚΛΑΔΙΚΟΙ ΔΕΙΚΤΕΣ ΜΕΤΟΧΩΝ ΧΡΗΜΑΤΙΣΤΗΡΙΟΥ ΑΘΗΝΩΝ - ATHEX SECTOR MARKET INDICES *

Βάση Κλαδικών Δεικτών Χ.Α - **Sectoral Indices Base: 30.12.2005=5000**

Βάση Δείκτη 'Ολων των Μετοχών-**All Share Index Base: 04.01.1988 = 100** Μονάδες - **Units**

Μήνας Months	FTSE/Χ.Α. Τράπεζες - FTSE/Athex Banks	FTSE/Χ.Α. Ασφάλειες - FTSE/Athex Insurance	FTSE/Χ.Α. Χρηματοοικονομικές Υπηρεσίες - FTSE/Athex Financial Services	FTSE/Χ.Α. Βιομηχανικά Προϊόντα & Υπηρεσίες - FTSE/Athex Industrial Goods & Services	FTSE/Χ.Α. Εμπόριο - FTSE/Athex Retail	FTSE/Χ.Α. Ακίνητης Περιουσίας - FTSE/Real Estate	FTSE/Χ.Α. Προσωπικά & Οικιακά Προϊόντα - FTSE/Athex Personal & Household Goods	FTSE/Χ.Α. Τρόφιμα & Ποτά - FTSE/Athex Food & Beverage	FTSE/Χ.Α. Πρώτες Ύλες - FTSE/Athex Basic Resources	FTSE/Χ.Α. Κατασκευές & Υλικά - FTSE/Athex Construction & Materials	FTSE/Χ.Α. Πετρέλαιο & Αέριο - FTSE/Athex Oil & Gas	FTSE/Χ.Α. Χημικά - FTSE/Athex Chemicals	FTSE/Χ.Α. Μέσα Ενημέρωσης - FTSE/Athex Media	FTSE/Χ.Α. Τοξίδιο & Αναψυχή - FTSE/Athex Travel & Leisure	FTSE/Χ.Α. Τεχνολογία - FTSE/Athex Technology	FTSE/Χ.Α. Τηλεπικοινωνίες - FTSE/Athex Telecommunications	FTSE/Χ.Α. Υπηρεσίες Κοινής Ωφέλειας - FTSE/Athex Utilities	FTSE/Χ.Α. Υγεία - FTSE/Athex Health Care	Όλων των μετοχών - All Share Index
2010 Απρ. - Apr.	1,962.03	1,696.90	2,914.84	3,258.78	2,267.61	2,844.89	3,263.13	7,311.79	2,394.83	2,899.91	3,008.55	6,311.68	2,124.42	2,702.02	881.62	2,298.40	3,549.25	2,864.80	574.25
Μάιος - May	1,534.80	1,571.01	2,143.45	3,140.61	2,081.52	2,652.21	2,835.29	6,491.14	2,096.13	2,280.93	2,270.33	5,663.64	1,774.15	2,305.17	762.36	1,857.98	3,520.47	2,678.00	485.72
Ιούν.-Jun.	1,363.58	1,494.83	2,045.47	3,073.26	1,944.20	2,500.16	3,096.52	6,310.46	1,943.81	2,267.21	2,236.46	5,515.71	1,786.19	1,843.55	747.29	1,706.59	3,267.41	2,364.13	446.32
Ιούλ.-Jul.	1,845.44	1,816.80	2,635.91	3,563.84	2,064.33	2,940.58	3,445.24	6,507.74	2,472.96	2,556.04	2,432.43	6,470.54	1,800.64	2,086.97	858.39	1,714.85	3,463.00	2,578.87	519.41
Αύγ. - Aug.	1,659.85	1,802.43	2,153.08	3,182.78	1,971.21	3,023.00	2,916.32	6,686.73	2,191.77	2,251.85	2,318.63	6,673.06	1,579.39	2,147.93	791.08	1,491.89	3,165.94	2,330.58	482.76
Σεπ. - Sep.	1,481.52	1,653.42	1,987.38	3,130.04	1,598.15	2,753.49	2,743.58	6,916.10	2,099.50	2,251.23	2,151.05	5,992.67	1,287.76	2,077.04	705.76	1,453.36	3,151.12	1,807.14	447.11
Οκτ. - Oct.	1,558.42	1,759.31	2,062.82	3,326.66	1,853.48	2,787.69	3,115.39	6,663.70	2,177.05	2,351.89	2,280.24	6,644.55	1,204.53	2,405.78	709.53	1,582.73	3,313.50	1,481.53	470.51
Νοέμ.-Nov.	1,292.98	1,513.04	1,658.17	3,087.42	1,533.96	2,392.74	2,779.39	7,008.89	1,934.96	2,141.62	2,150.40	6,509.25	811.57	2,178.67	544.77	1,924.05	2,926.90	930.43	423.48
Δεκ.-Dec.	1,250.99	1,846.51	1,788.73	3,368.28	1,721.42	2,492.83	2,877.14	6,931.32	2,144.71	2,380.78	2,257.81	6,826.51	805.55	2,257.32	630.58	1,687.33	3,002.83	763.04	419.87
Ιαν. - Jan.	1,384.24	1,703.74	1,918.85	3,782.08	2,099.90	2,489.62	2,935.02	7,707.32	2,637.99	2,395.55	2,722.98	7,937.32	873.96	2,539.20	705.00	2,075.44	3,336.29	818.06	463.56
Φεβ. - Feb.	1,370.87	1,624.68	2,337.84	3,655.48	2,135.42	2,539.01	3,182.01	7,077.94	2,595.53	2,405.75	2,770.62	7,485.86	839.53	2,605.36	660.78	2,050.66	3,167.68	765.13	460.65
Μάρ. - Mar.	1,255.81	1,662.53	2,093.91	3,671.46	1,922.48	2,487.50	3,150.80	6,797.36	2,630.43	2,415.47	2,809.48	7,691.06	814.78	2,598.02	613.23	2,169.02	3,432.17	562.91	446.59
2011 Απρ. - Apr.	1,084.84	1,530.77	1,873.01	3,557.60	1,844.38	2,183.19	3,070.64	6,686.03	2,572.06	2,408.36	2,744.82	7,757.42	739.00	2,461.29	604.61	2,204.81	3,156.86	441.97	413.85

- Από τον Ιανουάριο **2006** εφαρμόζεται η διεθνώς αναγνωρισμένη κλαδική κατάταξη **FTSE Dow Jones Industry Classification Benchmark (ICB)** στο Χρηματιστήριο Αθνών
- **Since January 2006 the internationally known sector classification FTSE Dow Jones Industry Classification Benchmark (ICB) is applied in Athex .**

ΧΡΗΜΑΤΙΣΤΗΡΙΑΚΗ ΑΞΙΑ 2011 (σε Εκατομμύρια Ευρώ)
2011 MARKET CAPITALISATION (Million Euro)

	ΑΞΙΕΣ ΣΤΑΘΕΡΟΥ ΕΙΣΟΔΗΜΑΤΟΣ - BONDS				ΜΕΤΟΧΕΣ - SHARES						
ΜΗΝΑΣ MONTH	Δάνεια Ελληνικού Δημοσίου Greek State Bonds	Άλλα Ομόλογα Other Bonds	Δάνεια Επιχειρήσεων & Διεθνών Οργανισμών Corporate Bonds & Bonds of International Organizations	ΣΥΝΟΛΟ ΔΑΝΕΙΩΝ BONDS TOTAL	ΚΑΤΗΓΟΡΙΑ ΜΕΓΑΛΗΣ ΚΕΦΑΛΑΙΟΠΟΙΗΣΗΣ - BIG CAPITALISATION	ΚΑΤΗΓΟΡΙΑ ΜΕΣΑΙΑΣ & ΜΙΚΡΗΣ ΚΕΦΑΛΑΙΟΠΟΙΗΣΗΣ MEDIUM & SMALL CAPITALISATION	ΚΑΤΗΓΟΡΙΑ ΧΑΜΗΛΗΣ ΔΙΑΣΠΟΡΑΣ ΚΑΙ ΕΙΔΙΚΩΝ ΧΑΡ/ΚΩΝ LOW DISPERSION AND SPECIFIC FEAUTURES CATEGORY	ΚΑΤΗΓΟΡΙΑ ΧΑΜΗΛΗΣ ΔΙΑΣΠΟΡΑΣ ΚΑΙ ΕΙΔΙΚΩΝ ΧΑΡ/ΚΩΝ ΕΒΔΟΜΑΔΙΑΙΑ LOW DISPERSION AND SPECIFIC FEAUTURES CATEGORY WEEKLY	ΚΑΤΗΓΟΡΙΑ ΕΠΙΤΗΡΗΣΗΣ UNDER SUPERVISION	ΚΑΤΗΓΟΡΙΑ ΕΠΙΤΗΡΗΣΗΣ ΕΒΔΟΜΑΔΙΑΙΑ UNDER SUPERVISION WEEKLY	ΣΥΝΟΛΟ ΜΕΤΟΧΩΝ SHARES TOTAL
2006	189,554.58	1,928.29	65.94	191,548.81	143,783.71	10,703.19	2,525.82		916.00		157,928.71
2007	193,690.61	925.60	43.05	194,659.26	166,220.33	15,119.49	13,775.00		387.65		195,502.47
2008	199,823.54	1,237.52	798.09	201,859.15	55,278.24	6,677.14	5,873.98		291.89		68,121.25
2009	193,367.63	2,341.14	735.47	196,444.25	70,440.02	5,588.56	6,954.40		464.49		83,447.47
2010* Απρ. - Apr.	255,493.04	7,211.07	957.62	263,661.72	59,471.06	4,661.10	6,955.93		376.50		71,464.59
Μάιος - May	247,236.04	4,967.31	953.06	253,156.42	49,485.38	4,175.59	6,507.08		313.40		60,481.45
Ιούν.-Jun.	237,235.95	4,967.31	924.96	243,128.23	44,925.86	3,963.36	6,406.49		303.99		55,599.71
Ιούλ.-Jul.	237,625.95	6,820.87	953.30	245,400.13	53,842.93	4,376.46	5,702.18		360.63		64,282.19
Αύγ. - Aug.	237,625.95	4,680.65	949.78	243,256.38	49,809.70	4,246.23	5,366.70		371.09		59,793.72
Σεπ. - Sep.	237,625.95	6,594.49	934.42	245,154.86	48,959.56	3,745.49	4,431.34		573.05		57,709.44
Οκτ. - Oct.	237,625.95	6,594.49	942.75	245,163.19	51,219.52	3,889.11	4,364.86		522.17		59,995.67
Νοέμ.-Nov.	237,625.95	7,168.51	937.63	245,732.08	46,325.79	3,652.26	3,884.81		464.51		54,327.36
Δεκ.-Dec.	237,625.95	7,135.42	908.85	245,670.21	45,591.83	3,715.71	4,081.96		568.89		53,958.38
2011* Ιαν. - Jan.	237,625.95	7,135.42	894.65	245,656.02	53,224.81	4,066.92	3,115.88		523.74		60,931.34
Φεβ. - Feb.	239,898.17	4,632.61	922.00	245,452.78	52,693.22	4,028.98	3,324.58		535.83		60,582.61
Μάρ. - Mar.	239,898.17	4,632.61	942.78	245,473.55	51,056.35	3,987.74	3,170.41		541.48		58,755.99
Απρ. - Apr.	230,612.09	3,226.86	800.40	234,639.35	47,460.52	3,494.43	2,949.15	5.86	438.59	7.91	54,356.45

Από τον Ιανουάριο **2006** εφαρμόζεται η διεθνώς αναγνωρισμένη κλαδική κατάταξη **FTSE Dow Jones Industry Classification Benchmark (ICB)** στο Χρηματιστήριο Αθνών **- Since January 2006,the internationally known sector classification FTSE Dow Jones Industry Classification Benchmark (ICB) is applied in Athex**

******* Περιλαμβάνονται τα Ομόλογα Κρατικών Τραπεζών και τα Εντοκα Γραμάτια Ελληνικού Δημοσίου **- The Bank Short Term Bonds and the Greek T-Bills are included.**

- Η Χρηματιστηριακή αξία των μετοχών αναφέρεται στην τελευταία ημέρα διαπραγματευσης **- Stock's Market capitalisation refers to the last traiding day**

2. Διάγραμμα Χρηματιστηριακής Αξίας (Εκατομμύρια Ευρώ) - Market Capitalisation Chart (Million Euro)

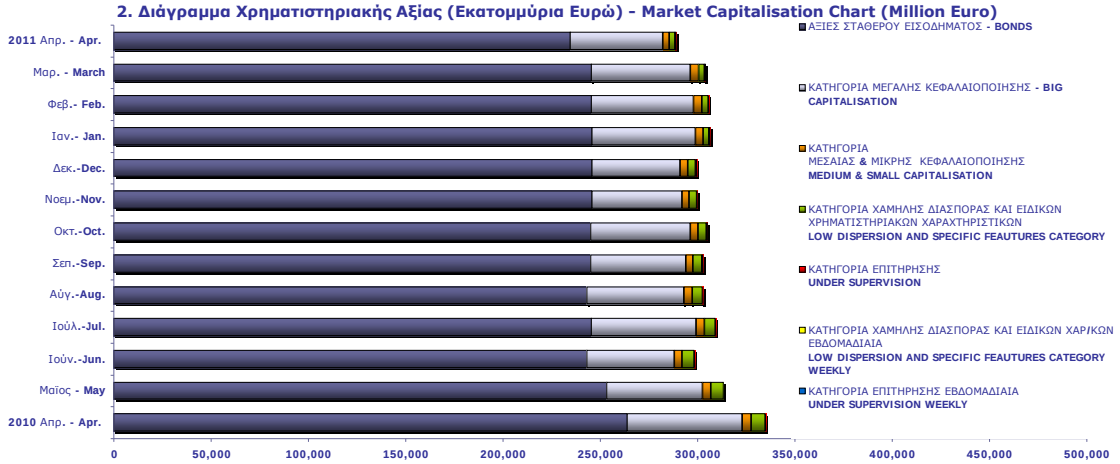

Α Ξ ΙΑ Σ Υ Ν Α Λ Λ Α Γ Ω Ν 2011 (σε Εκατομμύρια Ευρώ)
2011 V A L U E OF T R A N S A C T I O N S (Million Euro)

ΜΗΝΑΣ MONTH		ΑΞΙΕΣ ΣΤΑΘΕΡΟΥ ΕΙΣΟΔΗΜΑΤΟΣ BONDS	ΜΕΤΟΧΕΣ - SHARES							ΔΙΑΠΡΑΓΜΑΤΕΥΣΙΜΑ ΑΜΟΙΒΑΙΑ ΚΕΦΑΛΑΙΑ (Δ.Α.Κ) ETFs	ΓΕΝΙΚΟ ΣΥΝΟΛΟ ΟΜΟΛΟΓΙΩΝ & ΧΡΕΟΓΡΑΦΩΝ GRAND TOTAL BONDS & SECURITIES
			ΚΑΤΗΓΟΡΙΑ ΜΕΓΑΛΗΣ ΚΕΦΑΛΑΙΟΠΟΙΗΣΗ TOTAL OF SHARES BIG CAPITALISATION	Διάθεση Υφιστάμενων μετοχών Distribution of Already Issued Shares	ΚΑΤΗΓΟΡΙΑ ΜΕΣΑΙΑΣ & ΜΙΚΡΗΣ ΚΕΦΑΛΑΙΟΠΟΙΗΣΗΣ MEDIUM & SMALL CAPITALISATION	ΚΑΤΗΓΟΡΙΑ ΧΑΜΗΛΗΣ ΔΙΑΣΠΟΡΑΣ ΚΑΙ ΕΙΔΙΚΩΝ ΧΑΡ/ΚΩΝ LOW DISPERSION AND SPECIFIC FEAUTURES CATEGORY	ΚΑΤΗΓΟΡΙΑ ΧΑΜΗΛΗΣ ΔΙΑΣΠΟΡΑΣ ΚΑΙ ΕΙΔΙΚΩΝ ΧΑΡ/ΚΩΝ ΕΒΔΟΜΑΔΙΑΙΑ LOW DISPERSION AND SPECIFIC FEAUTURES CATEGORY WEEKLY	ΚΑΤΗΓΟΡΙΑ ΕΠΙΤΗΡΗΣΗΣ UNDER SUPERVISION	ΚΑΤΗΓΟΡΙΑ ΕΠΙΤΗΡΗΣΗΣ ΕΒΔΟΜΑΔΙΑΙΑ UNDER SUPERVISION WEEKLY		
2006		5.68	77,423.00	639.35	6,873.01	187.92		210.72		0.00	85,339.69
2007		13.43	111,143.93	30.07	9,081.25	839.36		171.85		0.00	121,279.89
2008		28.60	75,587.75	0.00	1,814.95	588.09		93.81		61.22	78,174.41
2009		19.01	48,797.86	0.00	1,548.76	332.07		97.93		71.19	50,866.82
2010*	Απρ. - Apr.	1.64	4,620.60	0.00	59.35	7.24		3.01		10.72	4,702.56
	Μάιος - May	1.30	3,143.12	0.00	42.57	5.55		3.01		4.46	3,200.01
	Ιούν.-Jun.	0.53	2,131.08	0.00	53.38	14.56		11.96		6.43	2,217.94
	Ιούλ.-Jul.	1.22	2,215.89	0.00	58.16	8.80		1.35		1.98	2,287.39
	Αύγ. - Aug.	0.91	1,671.11	0.00	39.70	5.43		1.66		0.25	1,719.05
	Σεπ. - Sep.	1.17	2,349.95	0.00	37.70	14.79		1.78		1.00	2,406.39
	Οκτ. - Oct.	0.55	2,523.57	0.00	53.90	6.98		1.63		2.75	2,589.37
	Νοέμ.-Nov.	2.52	2,121.13	0.00	36.76	4.33		0.89		4.65	2,170.29
	Δεκ.-Dec.	0.49	1,584.01	0.00	63.14	4.98		2.11		2.55	1,657.28
Σύνολο 2010 Total		15.64	34,235.72	0.00	673.18	113.95		38.57		54.09	35,131.15
2011*	Ιαν. - Jan.	1.22	2,170.20	0.00	62.53	7.58		1.35		2.72	2,245.59
	Φεβ. - Feb.	0.68	2,823.95	0.00	117.56	10.81		1.01		3.55	2,957.55
	Μάρ. - Mar.	1.14	2,277.62	0.00	67.11	271.30		1.04		4.24	2,622.46
	Απρ. - Apr.	1.03	1,579.38		40.62	15.04	0.00	0.86	0.003	2.24	1,639.19
Σύνολο 2011 Total		4.07	8,851.15	0.00	287.82	304.73	0.00	4.27	0.00	12.75	9,464.79

Από τον Ιανουάριο **2006** εφαρμόζεται η διεθνώς αναγνωρισμένη κλαδική κατάταξη **FTSE Dow Jones Industry Classification Benchmark (ICB)** στο Χρηματιστήριο Αθνών-**Since January 2006 , the internationally known sector classification FTSE Dow Jones Industry Classification Benchmark (ICB) is applied in Athex**

Η αξία συναλλαγών των δικαιωμάτων των μετοχών συμπεριλαμβάνεται στις κατά κατηγορία συναλλαγές-**The rights' value of transactions is included in the value transactions per category**

3. Διάγραμμα Αξίας Συναλλαγών (Εκατομμύρια Ευρώ) -
Value of Transactions Chart (Million Euro)

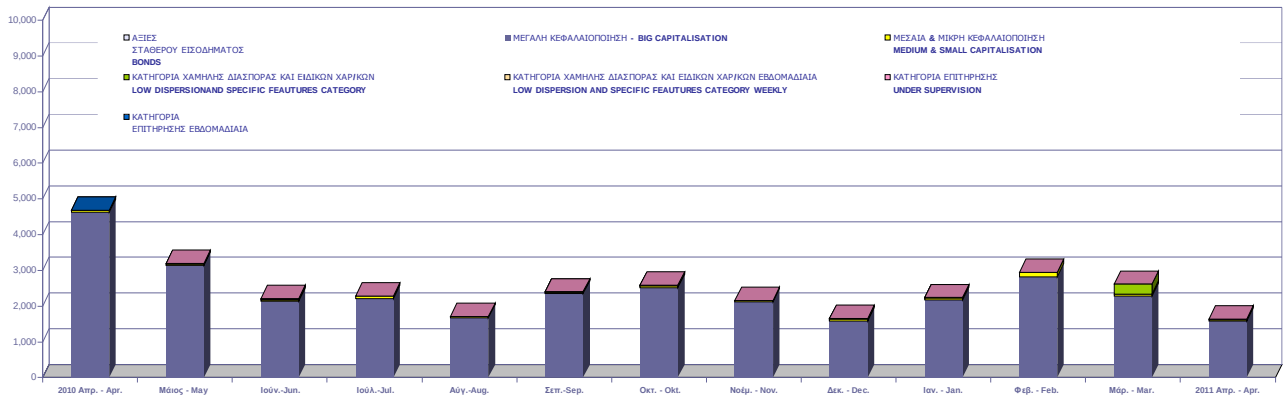

Συναλλαγές τον Απρίλιο 2011
April 2011 Transactions

	Όγκος Συναλλαγών Volume of Transactions	Αξία Συναλλαγών (Ευρώ) Value of Transactions (Euro)	Ποσοστό Συμμετοχής Percentage (%)
A. Δάνεια - Bonds			
Ομολογιακά Δάνεια Επιχειρήσεων (Α.Α.Σ.Ε.) - **Corporate Bonds (F.I.S.M.)**	1,080,277	1,033,292.66	0.06
Ομολογιακά Δάνεια Διεθνών Οργανισμών (Α.Α.Σ.Ε.)- **Bonds of International Organizations (F.I.S.M.)**	0	0.00	0.00
Ομολογιακά Δάνεια Ελληνικού Δημοσίου (Α.Α.Σ.Ε.)- **Bonds of the Hellenic Republic (F.I.S.M.)**	0	0.00	0.00
Ο.Ε.Δ. με ρήτρα **ECU, USD, DEM, GBP - Government Bonds Linked to F.X.**	0	0.00	0.00
Ομόλογα Ελλην. Δημ. Δραχμικά Φυσ. Τίτλοι (Α.Α.Σ.Ε.)- **Govern. Bonds in GRD/ Materialized Titles (F.I.S.M.)**	0	0.00	0.00
Ομόλογα Ελλην. Δημ. Δραχμικά Άυλοι Τίτλοι - **Govern. Bonds in GRD/ Dematerialized Titles**	0	0.00	0.00
Δάνεια Οικονομικής Εξυγιάνσεως - **Economic Recovery Government Bonds**	0	0.00	0.00
Ετήσια Ομόλογα Κρατικών Τραπεζών - **State-Owned Banks Short Term Bonds**	0	0.00	0.00
Έντοκα Γραμμάτια του Ελληνικού Δημοσίου - **Greek Treasury Bills**	0	0.00	0.00
Σύνολο Ομολόγων Διαπραγματεύσιμα στην Α.Α.Σ.Ε. - Total of Bonds Traded in F.I.S.M. @	1,080,277	1,033,292.66	0.06
Σύνολο (εκτός Α.Α.Σ.Ε.) - Total of Bonds (F.I.S.M. excluded)	0	0.00	0.00
Σύνολο Δανείων - Total of Bonds	1,080,277	1,033,292.66	0.06
B. Μετοχές - Shares **			
Τράπεζες-**Banks**	311,496,696	849,395,626.39	51.85
Χρηματοοικονομικές Υπηρεσίες-**Financial Services**	21,388,894	31,489,725.11	1.92
Ακίνητη Περιουσία - **Real Estate**	14,993,801	13,078,266.60	0.80
Ασφάλειες-**Insurance**	93,601	47,503.88	0.00
Βιομηχανικά Προϊόντα & Υπηρεσίες-**Industrial Goods & Services**	7,143,300	23,223,466.47	1.42
Κατασκευές & Υλικά Κατασκευών-**Construction & Materials**	15,139,915	43,049,282.47	2.63
Εμπόριο-**Retail**	13,544,176	26,912,418.82	1.64
Μέσα Ενημέρωσης-**Media**	683,970	356,634.41	0.02
Πετρέλαιο & Αέριο-**Oil & Gas**	4,438,633	37,883,393.61	2.31
Προσωπικά & Οικιακά Αγαθά-**Personal & Household Goods**	9,202,666	32,913,256.84	2.01
Πρώτες Ύλες-**Basic Resources**	6,802,380	22,870,545.64	1.40
Υπηρεσίες Κοινής Ωφέλειας-**Utilities**	8,948,352	94,150,044.70	5.75
Τεχνολογία-**Technology**	8,614,989	4,098,256.53	0.25
Τηλεπικοινωνίες-**Telecommunications**	17,879,104	139,197,067.29	8.50
Τρόφιμα & Ποτά-**Food & Beverage**	7,825,458	97,801,301.89	5.97
Υγεία-**Health Care**	37,222,368	9,952,361.29	0.61
Ταξίδια & Αναψυχή-**Travel & Leisure**	19,354,402	208,616,588.02	12.73
Χημικά-**Chemicals**	1,029,488	874,765.89	0.05
Κατηγορία Μεγάλης Κεφαλαιοποίησης - Big Capitalisation	432,288,548	1,579,382,731.43	96.41
Κατηγορία Μεσαίας & Μικρής Κεφαλαιοποίησης - Medium & Small Capitalisation	48,907,934	40,620,449.49	2.48
Κατηγορία Χαμηλής Διασποράς και Ειδικών Χαρακτηριστικών - Low Dispersion and Specific Feautures Category	20,473,053	15,042,854.27	0.92
Κατηγορία Χαμηλής Διασποράς και Ειδικών Χαρακτηριστικών Εβδομαδιαία - Low Dispersion and Specific Feautures CategoryWeekly	0	0.00	0.00
Κατηγορία Επιτήρησης - Under Supervision	4,110,608	861,912.66	0.05
Κατηγορία Επιτήρησης Εβδομαδιαία- Under Supervision Weekly	22,050	2,558.00	0.00
Σύνολο Μετοχών - Total of Shares	505,802,193	1,635,910,505.85	99.86
Γ. Διαπραγματεύσιμα Αμοιβαία Κεφάλαια (Δ.Α.Κ) - ETFs	316,827	2,244,748.40	0.14
ΓΕΝΙΚΟ ΣΥΝΟΛΟ ΧΡΕΟΓΡΑΦΩΝ - SECURITIES GRAND TOTAL	506,119,020	1,638,155,254.25	100.00
Σύνολο Δικαιωμάτων - Total of Rights *	0	0.00	0.0000

Από τον Ιανουάριο **2006** με απόφαση του Δ.Σ του Χ.Α εφαρμόζεται η διεθνώς αναγνωρισμένη κλαδική κατάταξη **FTSE Dow Jones Industry Classification Benchmark (ICB)** στο Χρηματιστήριο Αθηνών **- Since January 2006 the internationally known sector classification FTSE Dow Jones Industry Classification Benchmark (ICB) is being applied in the Athex.**

***** Η αξία συναλλαγών των δικαιωμάτων των μετοχών συμπεριλαμβάνεται στις κατά κατηγορία κλαδικές συναλλαγές, ενώ των τεμαχίων όχι.
The rights' value of transactions is included in the sectors breakdown, while the volume is not.

****** Η σύνθεση των παραπάνω αναφερθέντων κατηγοριών έχει ως εξής-**The composition of the above mentioned sectors is as follows:**

Τράπεζες-**Banks** :Τράπεζες-**Banks**
Χρηματοπιστωτικές Υπηρεσίες-**Financial Services:**Εταιρείες Επενδύσεων-**Equity Investment Instruments,** Επενδυτικές Υπηρεσίες-**Investment Services,** Επενδύσεις Ακίνητης Περιουσίας-**Real Estate Investment Trusts,** Διαχείριση Κεφαλαίων-**Asset Managers,** Διαχείριση Ακίνητης Περιουσίας-**Real Estate Holding & Development,**Εξειδικευμένες Χρηματοοικονομικές Υπηρεσίες-**Specialty Finance,**Καταναλωτική Πίστη-**Consumer Finance,**
Ασφάλειες - **Insurances:**Ασφάλειες Ιδιοκτησίας & Ζημιών-**Property & Casualty Insurance,** Γενικές Ασφάλειες-**Full Line Insurance,** Μεσίτες Ασφαλίσεων-**Insurance Brokers,**Αντασφαλίσεις-**Reinsurance,**Ασφάλειες Ζωής-**Life Insurance**
Βιομηχανικά Προϊόντα & Υπηρεσίες-**Industrial Goods & Services:**Υλικά Συσκευασίας-**Containers & Packaging,** Διαφοροποιημένες Βιομηχανίες-**Diversified Industrials,** Ηλεκτρικά Μέρη & Εξοπλισμός-**Electrical Components & Equipment,** Εμπορικά Οχήματα και Φορτηγά-**Commercial Vehicles & Trucks,** Μηχανήματα Βιομηχανικού Εξοπλισμού-**Industrial Machinery,** Υπηρεσίες Μεταφορών-**Transportation Services,**Υποστηρικτικές Υπηρεσίες προς Επιχειρήσεις-**Business Support Services,**Προμηθευτές Βιομηχανίας-**Industrial Suppliers,**Θαλάσσιες Μεταφορές-**Marine Transportation,**Υπηρεσίες Επεξεργασίας & Διαχείρισης Απορριμμάτων-**Waste & Disposal Services**
Κατασκευές & Υλικά Κατασκευών-**Construction & Materials:**Οικοδομικά Υλικά & Εξαρτήματα-**Building Materials & Fixtures,** Κατασκευές-**Heavy Construction**
Εμπόριο-**Retail:**Λιανικό & Χονδρικό Εμπόριο Τροφίμων-**Food Retailers & Wholesalers,** Εμπόριο Ενδυμάτων-**Apparel Retailers,** Γενικό Εμπόριο-**Broadline Retailers,** Οικιακός Εξοπλισμός-**Home Improvement Retailers,**Εξειδικευμένο Λιανικό Εμπόριο-**Specialty Retailers**
Μέσα Ενημέρωσης-**Media:**Τηλεόραση & Ψυχαγωγία-**Broadcasting & Entertainment,** Διαφήμιση-**Media Agencies,** Εκδόσεις-**Publishing**
Πετρέλαιο & Αέριο-**Oil & Gas:**Διυλιστήρια-**Exploration & Production,** Καθετοποιημένες Εταιρ. Πετρελαίου & Φυσικού Αερίου-**Integrated Oil & Gas**
Προσωπικά & Οικιακά Αγαθά-**Personal & Household Goods:**Διαρκή Καταναλωτικά Αγαθά-**Durable Household Products,** Έπιπλα-**Furnishings,** Κατασκευή Κατοικιών-**Home Construction,** Παιχνίδια-**Toys,** Ρουχισμός & Αξεσουάρ-**Clothing & Accessories,** Υποδήματα-**Footwear,** Είδη Προσωπικής Φροντίδας-**Personal Products,**Καπνός-**Tobacco,**Μη Διαρκή Καταναλωτικά Αγαθά-**Non Durable Household Products**
Πρώτες Ύλες-**Basic Resources:**Αλουμίνιο-**Aluminum,** Μη Σιδηρούχα Μέταλλα-**Nonferrous Metals,** Χάλυβας-**Steel,** Ορυχεία-**General Mining**
Υπηρεσίες Κοινής Ωφέλειας-**Utilities:**Συμβατικός Ηλεκτρισμός-**Conventional Electricity,** Ύδρευση-**Water,**Εναλλακτικός Ηλεκτρισμός-**Alternative Electricity**
Τεχνολογία-**Technology:**Εξοπλισμός Τηλεπικοινωνιών-**Telecommunications Equipment,** Υπηρεσίες Ηλεκτρονικών Υπολογιστών-**Computer Services,** Διαδίκτυο-**Internet,** Λογισμικό-**Software,** Υλικό Υπολογιστών-**Computer Hardware,** Ηλεκτρονικός Εξοπλισμός Γραφείων-**Electronic Office Equipment**
Τηλεπικοινωνίες-**Telecommunications:**Σταθερή Τηλεφωνία-**Fixed Line Telecommunications,** Κινητή Τηλεφωνία-**Mobile Telecommunications**
Τρόφιμα & Ποτά-**Food & Beverage:**Απόσταξη & Οινοπαραγωγή-**Distillers & Vintners,** Αναψυκτικά-**Soft Drinks,** Γεωργία & Αλιεία-**Farming & Fishing,** Τρόφιμα-**Food Products**
Υγεία-**Health Care:**Ιατρικές Υπηρεσίες-**Health Care Providers,** Ιατρικός Εξοπλισμός-**Medical Equipment,** Φαρμακευτικά Προϊόντα-**Pharmaceuticals,**
Ταξίδια & Αναψυχή-**Travel & Leisure:**Τυχερά Παιχνίδια-**Gambling,** Ξενοδοχεία-**Hotels,** Υπηρεσίες Αναψυχής-**Recreational Services,** Εστίαση-**Restaurants & Bars,** Αεροπορικές Εταιρείες-**Airlines,**Ταξίδια & Τουρισμός-**Travel & Tourism**

ΣΤΟΙΧΕΙΑ ΜΕΣΗΣ ΗΜΕΡΗΣΙΑΣ ΑΞΙΑΣ ΣΥΝΑΛΛΑΓΩΝ ΜΕΤΟΧΩΝ ΑΝΑ ΚΑΤΗΓΟΡΙΑ ΔΙΑΠΡΑΓΜΑΤΕΥΣΗΣ
AVERAGE DAILY STOCKS VALUE OF TRANSACTIONS DATA PER TRADING CATEGORY

	Μεγάλη Κεφαλαιοποίηση - Big Capitalisation	Μεσαία & Μικρή Κεφαλαιοποίηση - Medium & Small Capitalisation	Χαμηλής Διασποράς και Ειδικών Χαρ/κων Low Dispersion and Specific Feautures Category	Υπό Επιτήρηση Under Supervision	ΣΥΝΟΛΟ-Total	
	01/01/2011-29/04/2011	01/01/2011-29/04/2011	01/01/2011-29/04/2011	01/01/2011-29/04/2011	01/01/2011-29/04/2011	
Α 1. ΑΝΑΛΥΣΗ ΑΝΑ ΦΑΣΗ	*Μέση Αξία Συναλλαγών χωρίς πακέτα (Σύνολο σε εκατ.Euro) / Average daily value of transactions without block trades (Total in milion of Euros)*					**A1. ANALYSIS PER TRADING PHASE**
ΣΤΟ ΑΝΟΙΓΜΑ	2.06	0.03	0.09	0.01	2.19	At the Open
ΣΥΝΕΧΗΣ ΔΙΑΠΡΑΓΜΑΤΕΥΣΗ	90.47	3.37	0.26	0.04	94.13	ContinuousTrading
ΕΝΔΙΑΜΕΣΑ AUCTION	0.31	0.00	0.00	0.00	0.31	Intraday Auctions
AUCTION ΚΛΕΙΣΙΜΑΤΟΣ	7.92	0.00	0.00	0.00	7.92	Closing Auction
ΣΤΟ ΚΛΕΙΣΙΜΟ	3.08	0.08	0.00	0.00	3.16	At the Close
ΣΥΝΟΛΟ	103.84	3.47	0.35	0.05	107.71	Total
Πακέτα	5.18	0.13	3.46	0.01	8.77	BlockTrades
Γενικό ΣΥΝΟΛΟ	109.03	3.60	3.81	0.05	116.49	Grand total
Αξία συναλλαγών ανοικτών πωλήσεων	3.17%	0.00%	0.00%	0.00%	2.97%	Value of Transactions Short selling
Αξία συναλλαγών ειδικών διαπραγματευτών	6.92%	0.35%	0.00%	0.00%	6.49%	Value of Transactions of Market Makers
Αξία συναλλαγών μέσω **ODL**	57.91%	63.78%	0.00%	60.36%	56.34%	Value of Transactions ODL
% Στο σύνολο	93.60%	3.09%	3.27%	0.05%	100.00%	% on the Total

	Μεγάλη Κεφαλαιοποίηση - Big Capitalisation	Μεσαία & Μικρή Κεφαλαιοποίηση - Medium & Small Capitalisation	Χαμηλής Διασποράς και Ειδικών Χαρ/κων Low Dispersion and Specific Feautures Category	Υπό Επιτήρηση Under Supervision	ΣΥΝΟΛΟ-Total	
Β 1. ΣΥΝΕΧΗΣ ΔΙΑΠΡΑΓΜΑΤΕΥΣΗ	*Μέση Αξία Συναλλαγών χωρίς πακέτα (Σύνολο σε εκατ.Euro) / Average daily value of transactions without block trades (Total in milion of Euros)*					**B1. CONTINUOUS TRADING PHASE**
Α' ΧΡΟΝΙΚΗ ΠΕΡΙΟΔΟΣ ('Εως 11:00:00) *	12.55	0.42	0.00	0.00	12.97	1st Period (till 11:00:00) *
Β' ΧΡΟΝΙΚΗ ΠΕΡΙΟΔΟΣ (11:00:01 - 11:30:00)	8.60	0.29	0.00	0.00	8.89	2rd Period (11:00:01 - 11:30:00)
Γ' ΧΡΟΝΙΚΗ ΠΕΡΙΟΔΟΣ (11:30:01 - 12:00:00)	6.80	0.27	0.00	0.00	7.06	3rd Period (11:30:01 - 12:00:00)
Δ' ΧΡΟΝΙΚΗ ΠΕΡΙΟΔΟΣ (12:00:01 - 12:30:00)	6.28	0.24	0.01	0.00	6.53	4th Period (12:00:01 - 12:30:00)
Ε' ΧΡΟΝΙΚΗ ΠΕΡΙΟΔΟΣ (12:30:01 - 13:00:00)	5.20	0.21	0.14	0.02	5.57	5th Period (12:30:01 - 13:00:00)
ΣΤ' ΧΡΟΝΙΚΗ ΠΕΡΙΟΔΟΣ (13:00:01 - 13:30:00)	4.77	0.19	0.10	0.02	5.09	6th Period (14:00:01 - 13:30:00)
Ζ' ΧΡΟΝΙΚΗ ΠΕΡΙΟΔΟΣ (13:30:01 - 14:00:00)	4.67	0.18	0.00	0.00	4.85	7th Period (13:30:01 - 14:00:00)
Η' ΧΡΟΝΙΚΗ ΠΕΡΙΟΔΟΣ (14:00:01 - 14:30:00)	4.78	0.17	0.00	0.00	4.95	8th Period (14:00:01 - 14:30:00)
Θ' ΧΡΟΝΙΚΗ ΠΕΡΙΟΔΟΣ (14:30:01 - 15:00:00)	5.33	0.19	0.00	0.00	5.51	9th Period (14:30:01 - 15:00:00)
Ι' ΧΡΟΝΙΚΗ ΠΕΡΙΟΔΟΣ (15:00:01 - 15:30:00)	5.63	0.21	0.00	0.00	5.84	10th Period (Από 15:00:01 - 15:30:00)
ΙΑ' ΧΡΟΝΙΚΗ ΠΕΡΙΟΔΟΣ (15:30:01 - 16:00:00)	6.54	0.23	0.00	0.00	6.77	11th Period (15:30:01 - 16:00:00)
ΙΒ' ΧΡΟΝΙΚΗ ΠΕΡΙΟΔΟΣ (Από 16:00:01 - 16:30:00	7.12	0.27	0.00	0.00	7.39	12th Period (16:00:01 - 16:30:00)
ΙΓ' ΧΡΟΝΙΚΗ ΠΕΡΙΟΔΟΣ (Από 16:30:01)	12.21	0.49	0.00	0.00	12.71	13th Period (16:30:01)
Γ(i) ΧΡΟΝΙΚΗ ΠΕΡΙΟΔΟΣ **(**Από **16:50:00) -** ΤΕΛΕΥΤΑΙΑ **10** ΛΕΠΤΑ	5.36	0.25	0.00	0.00	5.61	C (i) (From 16:50:00) Last ten minutes of Continuous Trading
Γ(iii) ΑΞΙΑ **30%** ΠΡΑΞΕΩΝ ΤΟΥ ΒΑΣΙΚΟΥ ΠΙΝΑΚΑ	33.98	0.94	0.00	0.00	34.93	C (iii) The Value of 30% of the trades which are included to the calculation of the closing prices
ΣΥΝΟΛΟ*	**90.47**	**3.37**	**0.26**	**0.04**	**94.13**	**TOTAL**

***** δεν περιλαμβάνεται η αξία των συναλλαγών στο άνοιγμα

ΣΤΟΙΧΕΙΑ ΜΕΣΗΣ ΗΜΕΡΗΣΙΑΣ ΑΞΙΑΣ ΣΥΝΑΛΛΑΓΩΝ ΜΕΤΟΧΩΝ ΑΝΑ ΚΑΤΗΓΟΡΙΑ ΔΙΑΠΡΑΓΜΑΤΕΥΣΗΣ
AVERAGE DAILY STOCKS VALUE OF TRANSACTIONS DATA PER TRADING CATEGORY

	Μεγάλη Κεφαλαιοποίηση - Big Capitalisation	Μεσαία & Μικρή Κεφαλαιοποίηση - Medium & Small Capitalisation	Χαμηλής Διασποράς και Ειδικών Χαρ/κων Low Dispersion and Specific Feautures Category	Υπό Επιτήρηση Under Supervision	ΣΥΝΟΛΟ-Total	
	01/01/2011-29/04/2011	01/01/2011-29/04/2011	01/01/2011-29/04/2011	01/01/2011-29/04/2011	01/01/2011-29/04/2011	
Γ 1. ΑΝΑΛΥΣΗ ΑΝΑ ΦΑΣΗ	*Μέσος Αριθμός Πράξεων χωρίς πακέτα. / Average daily number of transactions without block trades*					**C1. ANALYSIS PER TRADING PHASE**
ΣΤΟ ΑΝΟΙΓΜΑ	521.90	37.65	104.98	31.26	695.79	At the Open
ΣΥΝΕΧΗΣ ΔΙΑΠΡΑΓΜΑΤΕΥΣΗ	22,849.64	3,841.08	274.49	92.55	27,057.75	ContinuousTrading
ΕΝΔΙΑΜΕΣΑ AUCTION	26.98	0.00	0.00	0.00	26.98	Intraday Auctions
AUCTION ΚΛΕΙΣΙΜΑΤΟΣ	874.21	0.00	0.00	0.00	874.21	Closing Auction
ΣΤΟ ΚΛΕΙΣΙΜΟ	456.33	85.96	0.00	0.00	542.29	At the Close
ΣΥΝΟΛΟ	24,729.05	3,964.69	379.46	123.81	29,197.01	Total
Πακέτα	6.74	0.25	0.08	0.03	7.09	BlockTrades
Γενικό ΣΥΝΟΛΟ	24,735.79	3,964.94	379.54	123.84	29,204.10	Grand total
Αριθμός Πράξεων ανοικτών πωλήσεων	1.50%	0.00%	0.00%	0.00%	1.27%	Number of Trades of Short selling
Αριθμός Πράξεων ειδικών διαπραγματευτών	4.95%	1.06%	0.00%	0.00%	4.33%	Number of Trades of Market Makers
Αριθμός Πράξεων μέσω **ODL**	66.13%	72.12%	62.06%	72.07%	66.91%	Number of Trades through ODL
% Στο σύνολο	84.70%	13.58%	1.30%	0.42%	100.00%	% on the Total

	Μεγάλη Κεφαλαιοποίηση - Big Capitalisation	Μεσαία & Μικρή Κεφαλαιοποίηση - Medium & Small Capitalisation	Χαμηλής Διασποράς και Ειδικών Χαρ/κων Low Dispersion and Specific Feautures Category	Υπό Επιτήρηση Under Supervision	ΣΥΝΟΛΟ-Total	
Δ 1. ΣΥΝΕΧΗΣ ΔΙΑΠΡΑΓΜΑΤΕΥΣΗ	*Μέσος Αριθμός Πράξεων χωρίς πακέτα. / Average daily number of transactions without block trades*					**D1. CONTINUOUS TRADING PHASE**
Α' ΧΡΟΝΙΚΗ ΠΕΡΙΟΔΟΣ ('Εως 11:00:00) *	2,900.21	386.45	0.00	0.20	3,286.86	1st Period (till 11:00:00) *
Β' ΧΡΟΝΙΚΗ ΠΕΡΙΟΔΟΣ (11:00:01 - 11:30:00)	2,099.90	310.93	0.00	0.00	2,410.83	2rd Period (11:00:01 - 11:30:00)
Γ' ΧΡΟΝΙΚΗ ΠΕΡΙΟΔΟΣ (11:30:01 - 12:00:00)	1,739.11	279.21	0.00	0.00	2,018.33	3rd Period (11:30:01 - 12:00:00)
Δ' ΧΡΟΝΙΚΗ ΠΕΡΙΟΔΟΣ (12:00:01 - 12:30:00)	1,604.18	253.01	6.56	2.24	1,865.99	4th Period (12:00:01 - 12:30:00)
Ε' ΧΡΟΝΙΚΗ ΠΕΡΙΟΔΟΣ (12:30:01 - 13:00:00)	1,430.28	232.43	129.58	41.69	1,833.96	5th Period (12:30:01 - 13:00:00)
ΣΤ' ΧΡΟΝΙΚΗ ΠΕΡΙΟΔΟΣ (13:00:01 - 13:30:00)	1,310.78	226.70	138.35	48.43	1,724.25	6th Period (14:00:01 - 13:30:00)
Ζ' ΧΡΟΝΙΚΗ ΠΕΡΙΟΔΟΣ (13:30:01 - 14:00:00)	1,279.18	205.71	0.00	0.00	1,484.89	7th Period (13:30:01 - 14:00:00)
Η' ΧΡΟΝΙΚΗ ΠΕΡΙΟΔΟΣ (14:00:01 - 14:30:00)	1,285.90	198.83	0.00	0.00	1,484.73	8th Period (14:00:01 - 14:30:00)
Θ' ΧΡΟΝΙΚΗ ΠΕΡΙΟΔΟΣ (14:30:01 - 15:00:00)	1,340.45	211.61	0.00	0.00	1,552.06	9th Period (14:30:01 - 15:00:00)
Ι' ΧΡΟΝΙΚΗ ΠΕΡΙΟΔΟΣ (15:00:01 - 15:30:00)	1,410.39	228.24	0.00	0.00	1,638.63	10th Period (Από 15:00:01 - 15:30:00)
ΙΑ' ΧΡΟΝΙΚΗ ΠΕΡΙΟΔΟΣ (15:30:01 - 16:00:00)	1,621.43	266.94	0.00	0.00	1,888.36	11th Period (15:30:01 - 16:00:00)
ΙΒ' ΧΡΟΝΙΚΗ ΠΕΡΙΟΔΟΣ (Από 16:00:01 - 16:30:00	1,826.71	319.21	0.00	0.00	2,145.93	12th Period (16:00:01 - 16:30:00)
ΙΓ' ΧΡΟΝΙΚΗ ΠΕΡΙΟΔΟΣ (Από 16:30:01)	3,001.14	721.81	0.00	0.00	3,722.95	13th Period (16:30:01)
Γ(i) ΧΡΟΝΙΚΗ ΠΕΡΙΟΔΟΣ **(**Από **16:50:00) -** ΤΕΛΕΥΤΑΙΑ **10** ΛΕΠΤΑ	1,305.78	414.80	0.00	0.00	1,720.58	C (i) (From 16:50:00) Last ten minutes of Continuous Trading
Γ(iii) ΑΞΙΑ **30%** ΠΡΑΞΕΩΝ ΤΟΥ ΒΑΣΙΚΟΥ ΠΙΝΑΚΑ	7,273.21	1,165.78	0.00	0.00	8,438.99	C (iii) The Value of 30% of the trades which are included to the calculation of the closing prices
ΣΥΝΟΛΟ*	**22,849.64**	**3,841.08**	**274.49**	**92.55**	**27,057.75**	**TOTAL**

***** δεν περιλαμβάνεται η αξία των συναλλαγών στο άνοιγμα

ΣΤΟΙΧΕΙΑ ΜΕΣΗΣ ΗΜΕΡΗΣΙΑΣ ΑΞΙΑΣ ΣΥΝΑΛΛΑΓΩΝ ΜΕΤΟΧΩΝ ΑΝΑ ΔΕΙΚΤΗ ΚΑΤΗΓΟΡΙΑΣ ΜΕΓΑΛΗΣ ΚΕΦΑΛΑΙΟΠΟΙΗΣΗΣ
AVERAGE DAILY STOCKS VALUE OF TRANSACTIONS DATA PER INDEX OF BIG CAPITALISATION CATEGORY

	ΓΔ Composite Index	FTSE/XA 20 FTAE ATHEX 20	FTSE/XA Liquid Mid FTSE/ATHEX Liquid Mid	Λοιπές Μεγάλης Κεφαλαιοποίησης Other Big Capitalisation	
	01/01/2011-29/04/2011	01/01/2011-29/04/2011	01/01/2011-29/04/2011	01/01/2011-29/04/2011	
Α 1. ΑΝΑΛΥΣΗ ΑΝΑ ΦΑΣΗ	*Μέση Αξία Συναλλαγών χωρίς πακέτα (Σύνολο σε εκατ.Euro) / Average daily value of transactions without block trades (Total in milion of Euros)*				**A1. ANALYSIS PER TRADING PHASE**
ΣΤΟ ΑΝΟΙΓΜΑ	1.90	1.96	0.09	0.16	At the Open
ΣΥΝΕΧΗΣ ΔΙΑΠΡΑΓΜΑΤΕΥΣΗ	84.32	84.85	5.41	6.15	ContinuousTrading
ΕΝΔΙΑΜΕΣΑ AUCTION	0.29	0.30	0.00	0.02	Intraday Auctions
AUCTION ΚΛΕΙΣΙΜΑΤΟΣ	7.38	7.55	0.36	0.54	Closing Auction
ΣΤΟ ΚΛΕΙΣΙΜΟ	2.92	2.82	0.26	0.16	At the Close
ΣΥΝΟΛΟ	96.81	97.48	6.13	7.03	Total
Πακέτα	5.15	4.37	0.78	0.03	BlockTrades
Γενικό ΣΥΝΟΛΟ	101.96	101.84	6.90	7.06	Grand total
Αξία συναλλαγών ανοικτών πωλήσεων	3.24%	3.38%	0.31%	2.28%	Value of Transactions Short selling
Αξία συναλλαγών ειδικών διαπραγματευτών	7.30%	7.18%	3.39%	1.38%	Value of Transactions of Market Makers
Αξία συναλλαγών μέσω **ODL**	57.77%	58.66%	47.45%	59.89%	Value of Transactions ODL
% Στο σύνολο	87.53%	87.43%	5.93%	6.06%	% on the Total

	ΓΔ Composite Index	FTSE/XA 20 FTAE ATHEX 20	FTSE/XA Liquid Mid FTSE/ATHEX Liquid Mid	Λοιπές Μεγάλης Κεφαλαιοποίησης Other Big Capitalisation	
Β 1. ΣΥΝΕΧΗΣ ΔΙΑΠΡΑΓΜΑΤΕΥΣΗ	*Μέση Αξία Συναλλαγών χωρίς πακέτα (Σύνολο σε εκατ.Euro) / Average daily value of transactions without block trades (Total in milion of Euros)*				**B1. CONTINUOUS TRADING PHASE**
Α' ΧΡΟΝΙΚΗ ΠΕΡΙΟΔΟΣ ('Εως 11:00:00) *	11.63	12.04	0.49	0.92	1st Period (till 11:00:00) *
Β' ΧΡΟΝΙΚΗ ΠΕΡΙΟΔΟΣ (11:00:01 - 11:30:00)	8.04	8.17	0.41	0.56	2rd Period (11:00:01 - 11:30:00)
Γ' ΧΡΟΝΙΚΗ ΠΕΡΙΟΔΟΣ (11:30:01 - 12:00:00)	6.34	6.41	0.38	0.45	3rd Period (11:30:01 - 12:00:00)
Δ' ΧΡΟΝΙΚΗ ΠΕΡΙΟΔΟΣ (12:00:01 - 12:30:00)	5.84	5.92	0.35	0.45	4th Period (12:00:01 - 12:30:00)
Ε' ΧΡΟΝΙΚΗ ΠΕΡΙΟΔΟΣ (12:30:01 - 13:00:00)	4.89	4.83	0.35	0.31	5th Period (12:30:01 - 13:00:00)
ΣΤ' ΧΡΟΝΙΚΗ ΠΕΡΙΟΔΟΣ (13:00:01 - 13:30:00)	4.48	4.41	0.35	0.30	6th Period (14:00:01 - 13:30:00)
Ζ' ΧΡΟΝΙΚΗ ΠΕΡΙΟΔΟΣ (13:30:01 - 14:00:00)	4.39	4.32	0.33	0.27	7th Period (13:30:01 - 14:00:00)
Η' ΧΡΟΝΙΚΗ ΠΕΡΙΟΔΟΣ (14:00:01 - 14:30:00)	4.42	4.46	0.30	0.35	8th Period (14:00:01 - 14:30:00)
Θ' ΧΡΟΝΙΚΗ ΠΕΡΙΟΔΟΣ (14:30:01 - 15:00:00)	4.94	5.00	0.31	0.39	9th Period (14:30:01 - 15:00:00)
Ι' ΧΡΟΝΙΚΗ ΠΕΡΙΟΔΟΣ (15:00:01 - 15:30:00)	5.25	5.25	0.37	0.38	10th Period (Από 15:00:01 - 15:30:00)
ΙΑ' ΧΡΟΝΙΚΗ ΠΕΡΙΟΔΟΣ (15:30:01 - 16:00:00)	6.09	6.11	0.42	0.45	11th Period (15:30:01 - 16:00:00)
ΙΒ' ΧΡΟΝΙΚΗ ΠΕΡΙΟΔΟΣ (Από 16:00:01 - 16:30:00)	6.65	6.62	0.48	0.47	12th Period (16:00:01 - 16:30:00)
ΙΓ' ΧΡΟΝΙΚΗ ΠΕΡΙΟΔΟΣ (Από 16:30:01)	11.36	11.29	0.89	0.85	13th Period (16:30:01)
Γ**(i)** ΧΡΟΝΙΚΗ ΠΕΡΙΟΔΟΣ **(**Από **16:50:00) -** ΤΕΛΕΥΤΑΙΑ **10** ΛΕΠΤΑ	4.99	4.91	0.43	0.37	C (i) (From 16:50:00) Last ten minutes of Continuous Trading
Γ**(iii)** ΑΞΙΑ **30%** ΠΡΑΞΕΩΝ ΤΟΥ ΒΑΣΙΚΟΥ ΠΙΝΑΚΑ	31.76	32.04	1.91	2.22	C (iii) The Value of 30% of the trades which are included to the calculation of the closing prices
ΣΥΝΟΛΟ*	**84.32**	**84.85**	**5.41**	**6.15**	*TOTAL*

* δεν περιλαμβάνεται η αξία των συναλλαγών στο άνοιγμα

ΣΤΟΙΧΕΙΑ ΜΕΣΗΣ ΗΜΕΡΗΣΙΑΣ ΑΞΙΑΣ ΣΥΝΑΛΛΑΓΩΝ ΜΕΤΟΧΩΝ ΑΝΑ ΔΕΙΚΤΗ ΚΑΤΗΓΟΡΙΑΣ ΜΕΓΑΛΗΣ ΚΕΦΑΛΑΙΟΠΟΙΗΣΗΣ
AVERAGE DAILY STOCKS VALUE OF TRANSACTIONS DATA PER INDEX OF BIG CAPITALISATION CATEGORY

	ΓΔ Composite Index	FTSE/XA 20 FTAE ATHEX 20	FTSE/XA Liquid Mid FTSE/ATHEX Liquid Mid	Λοιπές Μεγάλης Κεφαλαιοποίησης Other Big Capitalisation	
	01/01/2011-29/04/2011	01/01/2011-29/04/2011	01/01/2011-29/04/2011	01/01/2011-29/04/2011	
Γ 1. ΑΝΑΛΥΣΗ ΑΝΑ ΦΑΣΗ	*Μέσος Αριθμός Πράξεων χωρίς πακέτα. / Average daily number of transactions without block trades*				**C1. ANALYSIS PER TRADING PHASE**
ΣΤΟ ΑΝΟΙΓΜΑ	460.29	428.89	75.70	61.61	At the Open
ΣΥΝΕΧΗΣ ΔΙΑΠΡΑΓΜΑΤΕΥΣΗ	20,899.84	19,857.21	2,797.54	1,949.80	ContinuousTrading
ΕΝΔΙΑΜΕΣΑ AUCTION	23.11	22.44	3.54	3.86	Intraday Auctions
AUCTION ΚΛΕΙΣΙΜΑΤΟΣ	784.33	726.59	140.39	89.89	Closing Auction
ΣΤΟ ΚΛΕΙΣΙΜΟ	399.90	377.65	72.99	56.43	At the Close
ΣΥΝΟΛΟ	22,567.46	21,412.78	3,090.15	2,161.59	Total
Πακέτα	6.59	5.38	1.28	0.15	BlockTrades
Γενικό ΣΥΝΟΛΟ	22,574.05	21,418.15	3,091.43	2,161.74	Grand total
Αριθμός Πράξεων ανοικτών πωλήσεων	1.54%	1.69%	0.27%	1.06%	Number of Trades of Short selling
Αριθμός Πράξεων ειδικών διαπραγματευτών	5.31%	5.36%	2.47%	1.16%	Number of Trades of Market Makers
Αριθμός Πράξεων μέσω **ODL**	65.71%	66.85%	61.43%	70.51%	Number of Trades through ODL
% Στο σύνολο	77.30%	73.34%	10.59%	7.40%	% on the Total

	ΓΔ Composite Index	FTSE/XA 20 FTAE ATHEX 20	FTSE/XA Liquid Mid FTSE/ATHEX Liquid Mid	Λοιπές Μεγάλης Κεφαλαιοποίησης Other Big Capitalisation	
Δ 1. ΣΥΝΕΧΗΣ ΔΙΑΠΡΑΓΜΑΤΕΥΣΗ	*Μέσος Αριθμός Πράξεων χωρίς πακέτα. / Average daily number of transactions without block trades*				**D1. CONTINUOUS TRADING PHASE**
Α' ΧΡΟΝΙΚΗ ΠΕΡΙΟΔΟΣ ('Εως 11:00:00) *	2,634.15	2,640.54	246.81	266.06	1st Period (till 11:00:00) *
Β' ΧΡΟΝΙΚΗ ΠΕΡΙΟΔΟΣ (11:00:01 - 11:30:00)	1,910.40	1,853.33	232.84	189.50	2rd Period (11:00:01 - 11:30:00)
Γ' ΧΡΟΝΙΚΗ ΠΕΡΙΟΔΟΣ (11:30:01 - 12:00:00)	1,588.73	1,513.69	210.85	150.39	3rd Period (11:30:01 - 12:00:00)
Δ' ΧΡΟΝΙΚΗ ΠΕΡΙΟΔΟΣ (12:00:01 - 12:30:00)	1,466.29	1,401.30	188.50	137.89	4th Period (12:00:01 - 12:30:00)
Ε' ΧΡΟΝΙΚΗ ΠΕΡΙΟΔΟΣ (12:30:01 - 13:00:00)	1,317.36	1,234.56	181.19	112.91	5th Period (12:30:01 - 13:00:00)
ΣΤ' ΧΡΟΝΙΚΗ ΠΕΡΙΟΔΟΣ (13:00:01 - 13:30:00)	1,199.38	1,124.45	173.18	111.40	6th Period (14:00:01 - 13:30:00)
Ζ' ΧΡΟΝΙΚΗ ΠΕΡΙΟΔΟΣ (13:30:01 - 14:00:00)	1,171.69	1,095.43	170.71	107.49	7th Period (13:30:01 - 14:00:00)
Η' ΧΡΟΝΙΚΗ ΠΕΡΙΟΔΟΣ (14:00:01 - 14:30:00)	1,179.80	1,111.38	160.90	106.10	8th Period (14:00:01 - 14:30:00)
Θ' ΧΡΟΝΙΚΗ ΠΕΡΙΟΔΟΣ (14:30:01 - 15:00:00)	1,227.71	1,162.21	165.99	112.74	9th Period (14:30:01 - 15:00:00)
Ι' ΧΡΟΝΙΚΗ ΠΕΡΙΟΔΟΣ (15:00:01 - 15:30:00)	1,289.66	1,211.64	186.18	120.73	10th Period (Από 15:00:01 - 15:30:00)
ΙΑ' ΧΡΟΝΙΚΗ ΠΕΡΙΟΔΟΣ (15:30:01 - 16:00:00)	1,484.00	1,399.98	207.60	137.43	11th Period (15:30:01 - 16:00:00)
ΙΒ' ΧΡΟΝΙΚΗ ΠΕΡΙΟΔΟΣ (Από 16:00:01 - 16:30:00)	1,677.09	1,569.34	240.36	149.63	12th Period (16:00:01 - 16:30:00)
ΙΓ' ΧΡΟΝΙΚΗ ΠΕΡΙΟΔΟΣ (Από 16:30:01)	2,753.59	2,539.39	432.44	247.55	13th Period (16:30:01)
Γ**(i)** ΧΡΟΝΙΚΗ ΠΕΡΙΟΔΟΣ **(**Από **16:50:00) -** ΤΕΛΕΥΤΑΙΑ **10** ΛΕΠΤΑ	1,200.13	1,084.90	207.55	105.65	C (i) (From 16:50:00) Last ten minutes of Continuous Trading
Γ**(iii)** ΑΞΙΑ **30%** ΠΡΑΞΕΩΝ ΤΟΥ ΒΑΣΙΚΟΥ ΠΙΝΑΚΑ	6,648.01	6,309.54	904.05	625.20	C (iii) The Value of 30% of the trades which are included to the calculation of the closing prices
ΣΥΝΟΛΟ*	**20,899.84**	**19,857.21**	**2,797.54**	**1,949.80**	*TOTAL*

***** δεν περιλαμβάνεται η αξία των συναλλαγών στο άνοιγμα

ΣΤΟΙΧΕΙΑ ΜΕΣΗΣ ΗΜΕΡΗΣΙΑΣ ΑΞΙΑΣ ΣΥΝΑΛΛΑΓΩΝ ΜΕΤΟΧΩΝ ΑΝΑ ΔΕΙΚΤΗ ΚΑΤΗΓΟΡΙΑΣ ΜΕΣΑΙΑΣ & ΜΙΚΡΗΣ ΚΕΦΑΛΑΙΟΠΟΙΗΣΗΣ
AVERAGE DAILY STOCKS VALUE OF TRANSACTIONS DATA PER INDEX OF MEDIUM & SMALL CAPITALISATION CATEGORY

	FTSE/XA 80 FTSE/ATHEX 80	Λοιπές Μεσαίας & Μικρής Κεφαλαιοποίησης - Other Medium & Small Capitalisation	
	01/01/2011-29/04/2011	01/01/2011-29/04/2011	
Α 1. ΑΝΑΛΥΣΗ ΑΝΑ ΦΑΣΗ	*Μέση Αξία Συναλλαγών χωρίς πακέτα (Σύνολο σε εκατ.Euro) / Average daily value of transactions without block trades (Total in milion of Euros)*		***A1. ANALYSIS PER TRADING PHASE***
ΣΤΟ ΑΝΟΙΓΜΑ	0.02	0.01	At the Open
ΣΥΝΕΧΗΣ ΔΙΑΠΡΑΓΜΑΤΕΥΣΗ	2.57	0.80	ContinuousTrading
ΕΝΔΙΑΜΕΣΑ AUCTION	0.00	0.00	Intraday Auctions
AUCTION ΚΛΕΙΣΙΜΑΤΟΣ	0.00	0.00	Closing Auction
ΣΤΟ ΚΛΕΙΣΙΜΟ	0.05	0.02	At the Close
ΣΥΝΟΛΟ	2.64	0.83	Total
Πακέτα	0.07	0.06	BlockTrades
Γενικό ΣΥΝΟΛΟ	2.71	0.89	Grand total
Αξία συναλλαγών ανοικτών πωλήσεων	0.00%	0.00%	Value of Transactions Short selling
Αξία συναλλαγών ειδικών διαπραγματευτών	0.46%	0.04%	Value of Transactions of Market Makers
Αξία συναλλαγών μέσω **ODL**	66.97%	54.04%	Value of Transactions ODL
% Στο σύνολο	2.33%	0.76%	% on the Total
	FTSE/XA 80 FTSE/ATHEX 80	Λοιπές Μεσαίας & Μικρής Κεφαλαιοποίησης - Other Medium & Small Capitalisation	
Β 1. ΣΥΝΕΧΗΣ ΔΙΑΠΡΑΓΜΑΤΕΥΣΗ	*Μέση Αξία Συναλλαγών χωρίς πακέτα (Σύνολο σε εκατ.Euro) / Average daily value of transactions without block trades (Total in milion of Euros)*		***B1. CONTINUOUS TRADING PHASE***
Α' ΧΡΟΝΙΚΗ ΠΕΡΙΟΔΟΣ ('Εως 11:00:00) *	0.35	0.07	1st Period (till 11:00:00) *
Β' ΧΡΟΝΙΚΗ ΠΕΡΙΟΔΟΣ (11:00:01 - 11:30:00)	0.23	0.06	2rd Period (11:00:01 - 11:30:00)
Γ' ΧΡΟΝΙΚΗ ΠΕΡΙΟΔΟΣ (11:30:01 - 12:00:00)	0.20	0.06	3rd Period (11:30:01 - 12:00:00)
Δ' ΧΡΟΝΙΚΗ ΠΕΡΙΟΔΟΣ (12:00:01 - 12:30:00)	0.18	0.05	4th Period (12:00:01 - 12:30:00)
Ε' ΧΡΟΝΙΚΗ ΠΕΡΙΟΔΟΣ (12:30:01 - 13:00:00)	0.15	0.06	5th Period (12:30:01 - 13:00:00)
ΣΤ' ΧΡΟΝΙΚΗ ΠΕΡΙΟΔΟΣ (13:00:01 - 13:30:00)	0.14	0.05	6th Period (14:00:01 - 13:30:00)
Ζ' ΧΡΟΝΙΚΗ ΠΕΡΙΟΔΟΣ (13:30:01 - 14:00:00)	0.14	0.05	7th Period (13:30:01 - 14:00:00)
Η' ΧΡΟΝΙΚΗ ΠΕΡΙΟΔΟΣ (14:00:01 - 14:30:00)	0.12	0.05	8th Period (14:00:01 - 14:30:00)
Θ' ΧΡΟΝΙΚΗ ΠΕΡΙΟΔΟΣ (14:30:01 - 15:00:00)	0.13	0.05	9th Period (14:30:01 - 15:00:00)
Ι' ΧΡΟΝΙΚΗ ΠΕΡΙΟΔΟΣ (15:00:01 - 15:30:00)	0.15	0.06	10th Period (Από 15:00:01 - 15:30:00)
ΙΑ' ΧΡΟΝΙΚΗ ΠΕΡΙΟΔΟΣ (15:30:01 - 16:00:00)	0.17	0.06	11th Period (15:30:01 - 16:00:00)
ΙΒ' ΧΡΟΝΙΚΗ ΠΕΡΙΟΔΟΣ (Από 16:00:01 - 16:30:00)	0.21	0.06	12th Period (16:00:01 - 16:30:00)
ΙΓ' ΧΡΟΝΙΚΗ ΠΕΡΙΟΔΟΣ (Από 16:30:01)	0.38	0.12	13th Period (16:30:01)
Γ(i) ΧΡΟΝΙΚΗ ΠΕΡΙΟΔΟΣ **(**Από **16:50:00) -** ΤΕΛΕΥΤΑΙΑ **10** ΛΕΠΤΑ	0.19	0.06	C (i) (From 16:50:00) Last ten minutes of Continuous Trading
Γ(iii) ΑΞΙΑ **30%** ΠΡΑΞΕΩΝ ΤΟΥ ΒΑΣΙΚΟΥ ΠΙΝΑΚΑ	0.68	0.26	C (iii) The Value of 30% of the trades which are included to the calculation of the closing prices
ΣΥΝΟΛΟ	**2.57**	**0.80**	**TOTAL**

* δεν περιλαμβάνεται η αξία των συναλλαγών στο άνοιγμα

ΣΤΟΙΧΕΙΑ ΜΕΣΗΣ ΗΜΕΡΗΣΙΑΣ ΑΞΙΑΣ ΣΥΝΑΛΛΑΓΩΝ ΜΕΤΟΧΩΝ ΑΝΑ ΔΕΙΚΤΗ ΚΑΤΗΓΟΡΙΑΣ ΜΕΣΑΙΑΣ & ΜΙΚΡΗΣ ΚΕΦΑΛΑΙΟΠΟΙΗΣΗΣ
AVERAGE DAILY STOCKS VALUE OF TRANSACTIONS DATA PER INDEX OF MEDIUM & SMALL CAPITALISATION CATEGORY

	FTSE/XA 80 FTSE/ATHEX 80	Λοιπές Μεσαίας & Μικρής Κεφαλαιοποίησης - Other Medium & Small Capitalisation	
	01/01/2011-29/04/2011	01/01/2011-29/04/2011	
Γ 1. ΑΝΑΛΥΣΗ ΑΝΑ ΦΑΣΗ	*Μέσος Αριθμός Πράξεων χωρίς πακέτα. / Average daily number of transactions without block trades*		***C1. ANALYSIS PER TRADING PHASE***
ΣΤΟ ΑΝΟΙΓΜΑ	27.80	9.85	At the Open
ΣΥΝΕΧΗΣ ΔΙΑΠΡΑΓΜΑΤΕΥΣΗ	2,903.31	937.76	ContinuousTrading
ΕΝΔΙΑΜΕΣΑ AUCTION	0.00	0.00	Intraday Auctions
AUCTION ΚΛΕΙΣΙΜΑΤΟΣ	0.00	0.00	Closing Auction
ΣΤΟ ΚΛΕΙΣΙΜΟ	66.51	19.45	At the Close
ΣΥΝΟΛΟ	2,997.63	967.06	Total
Πακέτα	0.14	0.11	BlockTrades
Γενικό ΣΥΝΟΛΟ	2,997.76	967.18	Grand total
Αριθμός Πράξεων ανοικτών πωλήσεων	0.00	0.00	Number of Trades of Short selling
Αριθμός Πράξεων ειδικών διαπραγματευτών	0.01	0.00	Number of Trades of Market Makers
Αριθμός Πράξεων μέσω **ODL**	0.72	0.72	Number of Trades through ODL
% Στο σύνολο	10.26%	3.31%	% on the Total
	FTSE 80	**Λοιπές Μεσαίας & Μικρής Κεφαλαιοποίησης**	
Δ 1. ΣΥΝΕΧΗΣ ΔΙΑΠΡΑΓΜΑΤΕΥΣΗ	*Μέσος Αριθμός Πράξεων χωρίς πακέτα. / Average daily number of transactions without block trades*		***D1. CONTINUOUS TRADING PHASE***
Α' ΧΡΟΝΙΚΗ ΠΕΡΙΟΔΟΣ ('Εως 11:00:00) *	311.79	74.66	1st Period (till 11:00:00) *
Β' ΧΡΟΝΙΚΗ ΠΕΡΙΟΔΟΣ (11:00:01 - 11:30:00)	236.80	74.13	2rd Period (11:00:01 - 11:30:00)
Γ' ΧΡΟΝΙΚΗ ΠΕΡΙΟΔΟΣ (11:30:01 - 12:00:00)	211.46	67.75	3rd Period (11:30:01 - 12:00:00)
Δ' ΧΡΟΝΙΚΗ ΠΕΡΙΟΔΟΣ (12:00:01 - 12:30:00)	192.38	60.64	4th Period (12:00:01 - 12:30:00)
Ε' ΧΡΟΝΙΚΗ ΠΕΡΙΟΔΟΣ (12:30:01 - 13:00:00)	173.06	59.36	5th Period (12:30:01 - 13:00:00)
ΣΤ' ΧΡΟΝΙΚΗ ΠΕΡΙΟΔΟΣ (13:00:01 - 13:30:00)	164.94	61.76	6th Period (14:00:01 - 13:30:00)
Ζ' ΧΡΟΝΙΚΗ ΠΕΡΙΟΔΟΣ (13:30:01 - 14:00:00)	151.80	53.91	7th Period (13:30:01 - 14:00:00)
Η' ΧΡΟΝΙΚΗ ΠΕΡΙΟΔΟΣ (14:00:01 - 14:30:00)	144.28	54.55	8th Period (14:00:01 - 14:30:00)
Θ' ΧΡΟΝΙΚΗ ΠΕΡΙΟΔΟΣ (14:30:01 - 15:00:00)	154.59	57.03	9th Period (14:30:01 - 15:00:00)
Ι' ΧΡΟΝΙΚΗ ΠΕΡΙΟΔΟΣ (15:00:01 - 15:30:00)	170.30	57.94	10th Period (Από 15:00:01 - 15:30:00)
ΙΑ' ΧΡΟΝΙΚΗ ΠΕΡΙΟΔΟΣ (15:30:01 - 16:00:00)	204.00	62.94	11th Period (15:30:01 - 16:00:00)
ΙΒ' ΧΡΟΝΙΚΗ ΠΕΡΙΟΔΟΣ (Από 16:00:01 - 16:30:00)	238.16	81.05	12th Period (16:00:01 - 16:30:00)
ΙΓ' ΧΡΟΝΙΚΗ ΠΕΡΙΟΔΟΣ (Από 16:30:01)	549.76	172.05	13th Period (16:30:01)
Γ**(i)** ΧΡΟΝΙΚΗ ΠΕΡΙΟΔΟΣ **(**Από **16:50:00) -** ΤΕΛΕΥΤΑΙΑ **10** ΛΕΠΤΑ	313.98	100.83	C (i) (From 16:50:00) Last ten minutes of Continuous Trading
Γ**(iii)** ΑΞΙΑ **30%** ΠΡΑΞΕΩΝ ΤΟΥ ΒΑΣΙΚΟΥ ΠΙΝΑΚΑ	879.13	286.65	C (iii) The Value of 30% of the trades which are included to the calculation of the closing prices
ΣΥΝΟΛΟ	**2,903.31**	**937.76**	**TOTAL**

Μηνιαίοι μέσοι όροι spread - Σύνολο αγορών
Monthly average spread - Total of markets

ΕΤΟΣ - ΜΗΝΑΣ YEAR / MONTH	Spread πράξεων * Trades spread *	Time (συνεδρίασης) spread ** Time spread **	Μέση Ημερήσια Αξία συναλλαγών Average Value of Transactions
04/2010	3.23	4.38	142.05
05/2010	3.83	5.01	113.50
06/2010	3.80	4.85	100.63
07/2010	3.36	4.17	103.69
08/2010	3.45	4.39	77.39
09/2010	3.41	4.47	102.52
10/2010	3.60	4.87	121.09
11/2010	3.86	4.94	98.33
12/2010	3.51	4.79	75.30
01/2011	3.41	4.36	100.79
02/2011	3.19	3.94	146.40
03/2011	3.45	4.14	124.66
04/2011	3.54	4.50	86.13

4. Μηνιαίοι μέσοι όροι spread - Σύνολο αγορών
Monthly average spread - Total markets

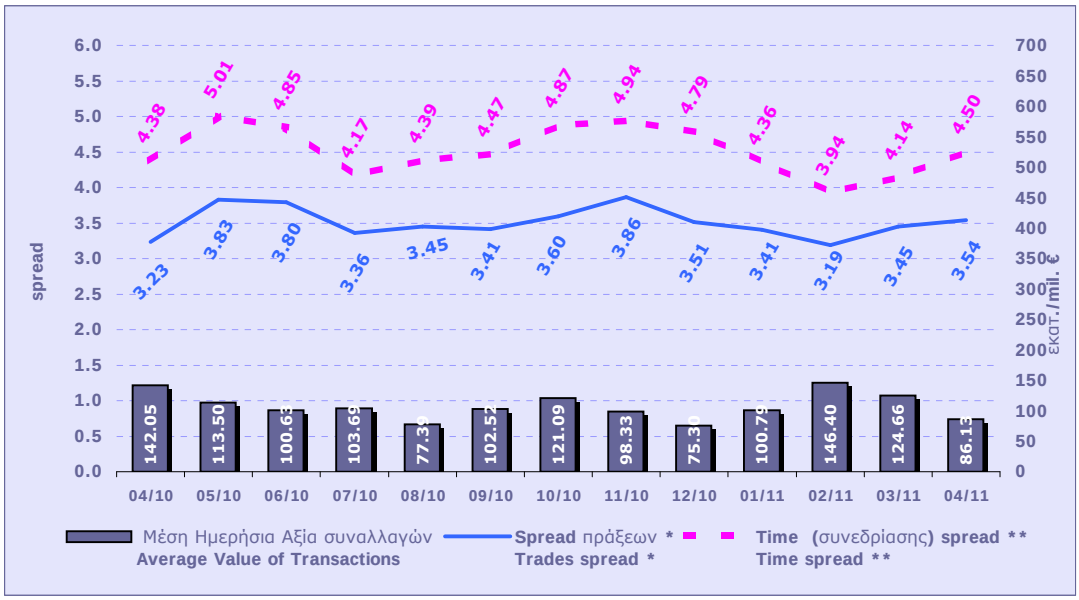

Spread: Ως **spread** ορίζεται το ηηλίκο της διαφοράς της καλύτερης τιμής αγοράς από την καλύτερη τιμή πώλησης προς το ημιάθροισμα αυτών των τιμών.
Spread: The spread is defined as the ratio of the difference between the best ask and the best bid price over the average of the sum of the two prices.

*** Spread πράξεων:** Ο σταθμισμένος, με την ποσοστιαία αξία συναλλαγών των πράξεων, μέσος όρος των **spread** που αντιστοιχούν σε αυτές τις πράξεις. Το **spread** που αντιστοιχεί στην αξία συναλλαγών κάποιας πράξης είναι αυτό που παρατηρείται ακριβώς πριν τη διενέργεια της πράξης.
Trades spread: The weighted, by traded value, average or the spreads corresponding to these trades. The spread that corresponds to a trade is the one experienced exactly before the trade.

*** * Υπολογισμός Spread σύμφωνα με τον κανονισμό του ΧΑ. - Spread calculation according to the ATHEX regulation**

Spread συνεδρίασης: Ο σταθμισμένος, με την ποσοστιαία χρονική διάρκεια, μέσος όρος των **spread** που παρατηρούνται κατά τη διάρκεια της συνεδρίασης.
Time spread: The weighted, by time duration, average of spreads experienced during a trading session.

Μηνιαία μέση κυκλοφοριακή ταχύτητα (velocity) για ομάδες μετοχών
Monthly average velocity for groups of shares

ΕΤΟΣ - ΜΗΝΑΣ YEAR / MONTH	ΚΑΤΗΓΟΡΙΑ ΜΕΓΑΛΗΣ ΚΕΦΑΛΑΙΟΠΟΙΗΣΗΣ BIG CAPITALISATION	ΚΑΤΗΓΟΡΙΑ ΜΕΣΑΙΑΣ & ΜΙΚΡΗΣ ΚΕΦΑΛΑΙΟΠΟΙΗΣΗΣ MEDIUM & SMALL CAPITALISATION	ΚΑΤΗΓΟΡΙΑ ΧΑΜΗΛΗΣ ΔΙΑΣΠΟΡΑΣ ΚΑΙ ΕΙΔΙΚΩΝ ΧΑΡ/ΚΩΝ LOW DISPERSION AND SPECIFIC FEAUTURES CATEGORY	ΣΥΝΟΛΟ ΑΓΟΡΩΝ TOTAL MARKETS	FTSE®/ATHEX 20	FTSE®/ATHEX Liquid Mid	FTSE®/ATHEX SmallCap
04/2010	0.35%	0.059%	0.0048%	0.2993%	0.393%	0.210%	0.080%
05/2010	0.28%	0.042%	0.0051%	0.2324%	0.312%	0.142%	0.054%
06/2010	0.19%	0.055%	0.0063%	0.1628%	0.211%	0.139%	0.077%
07/2010	0.19%	0.059%	0.0063%	0.1619%	0.209%	0.122%	0.095%
08/2010	0.14%	0.041%	0.0043%	0.1212%	0.153%	0.103%	0.062%
09/2010	0.20%	0.039%	0.0129%	0.1700%	0.220%	0.095%	0.056%
10/2010	0.23%	0.047%	0.0051%	0.2019%	0.258%	0.108%	0.066%
11/2010	0.18%	0.061%	0.0054%	0.1600%	0.200%	0.085%	0.104%
12/2010	0.14%	0.070%	0.0046%	0.1239%	0.151%	0.084%	0.125%
01/2011	0.21%	0.083%	0.0110%	0.1877%	0.227%	0.121%	0.137%
02/2011	0.25%	0.139%	0.0165%	0.2244%	0.266%	0.125%	0.230%
03/2011	0.20%	0.069%	0.0072%	0.1757%	0.215%	0.082%	0.107%
04/2011	0.16%	0.058%	0.0074%	0.1447%	0.176%	0.071%	0.101%

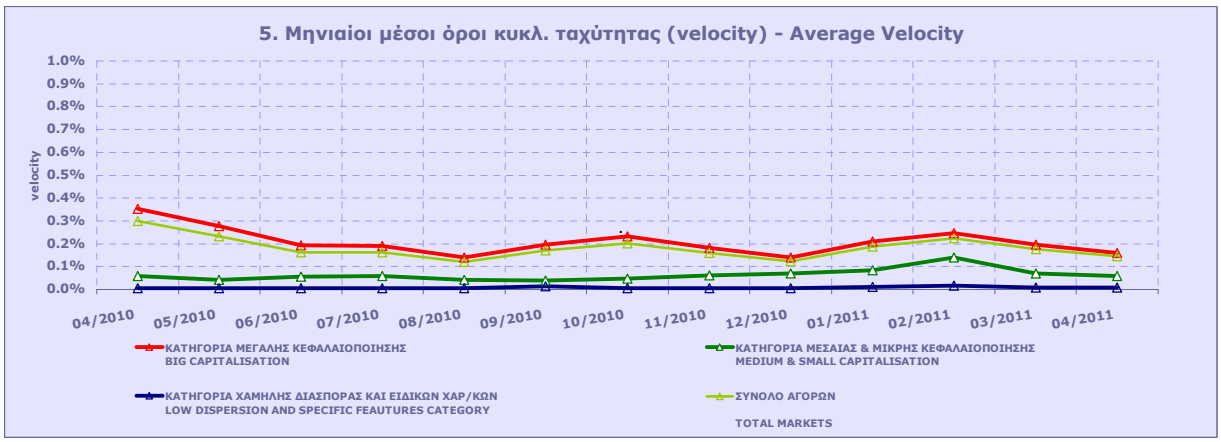

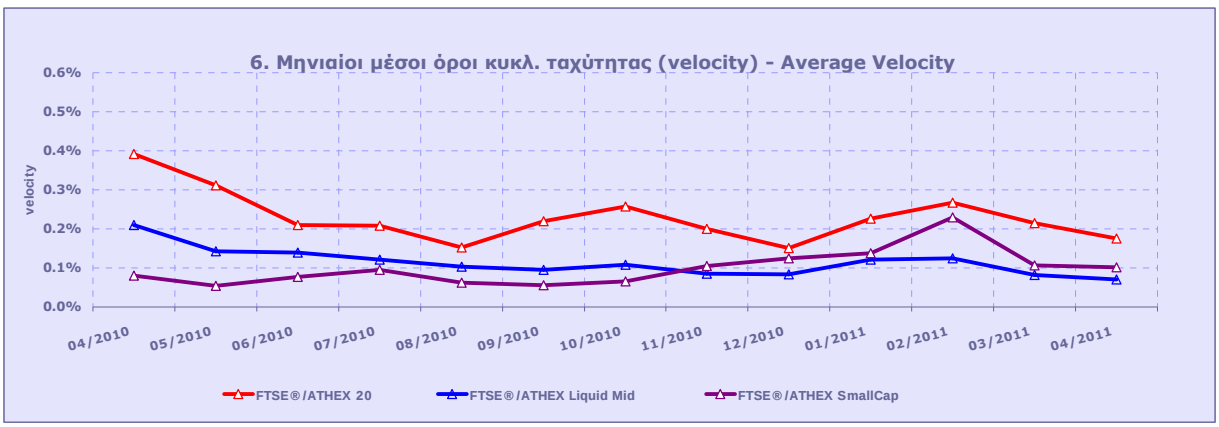

Κυκλοφοριακή Ταχύτητα : Αξία Συναλλαγών / Κεφαλαιοποίηση **Velocity : Trading Value / Capitalisation**

$$\sum_{i=1}^{m} \frac{V_i}{XA_i}$$

m : αριθμός ημερών που διαπραγματεύτηκε η μετοχή **- number of trading days of the stock**

V_i **:** αξία συναλλαγών της μετοχής για κάθε μέρα διαπραγμάτευσης **i - trading value of the stock in each trading day i**

XA_i **:** χρηματιστηριακή αξία της μετοχής **- market capitalisation of the stock**

Μηνιαία ιστορική μεταβλητότητα (volatility) για ομάδες μετοχών
Monthly historical volatility for groups of shares

ΕΤΟΣ - ΜΗΝΑΣ YEAR / MONTH	ΚΑΤΗΓΟΡΙΑ ΜΕΓΑΛΗΣ ΚΕΦΑΛΑΙΟΠΟΙΗΣΗΣ BIG CAPITALISATION	ΚΑΤΗΓΟΡΙΑ ΜΕΣΑΙΑΣ & ΜΙΚΡΗΣ ΚΕΦΑΛΑΙΟΠΟΙΗΣΗΣ MEDIUM & SMALL CAPITALISATION	ΚΑΤΗΓΟΡΙΑ ΧΑΜΗΛΗΣ ΔΙΑΣΠΟΡΑΣ ΚΑΙ ΕΙΔΙΚΩΝ ΧΑΡ/ΚΩΝ LOW DISPERSION AND SPECIFIC FEAUTURES CATEGORY	ΣΥΝΟΛΟ ΑΓΟΡΩΝ TOTAL MARKETS	FTSE®/ ATHEX 20	FTSE®/ ATHEX Liquid Mid	FTSE®/ATHEX SmallCap
04/2010	17.77%	16.60%	15.26%	16.72%	18.46%	20.09%	13.66%
05/2010	18.66%	16.87%	15.12%	17.08%	19.63%	20.46%	12.41%
06/2010	17.29%	17.14%	15.94%	17.19%	15.44%	15.47%	21.94%
07/2010	12.50%	14.64%	16.01%	14.58%	13.63%	12.46%	11.91%
08/2010	11.96%	15.02%	13.52%	14.55%	11.47%	12.29%	12.52%
09/2010	10.63%	15.21%	15.03%	14.65%	10.37%	10.87%	9.22%
10/2010	10.37%	15.33%	13.23%	14.54%	10.48%	11.25%	6.93%
11/2010	11.53%	15.53%	15.72%	14.77%	10.83%	13.57%	2.98%
12/2010	10.99%	15.54%	16.98%	14.96%	11.07%	12.46%	4.40%
01/2011	12.96%	15.88%	16.72%	15.71%	13.67%	13.25%	10.94%
02/2011	13.34%	16.26%	16.37%	15.64%	15.03%	12.86%	6.44%
03/2011	12.58%	15.13%	15.56%	15.14%	13.53%	12.16%	9.95%
04/2011	11.89%	14.68%	14.08%	14.45%	12.35%	12.37%	5.94%

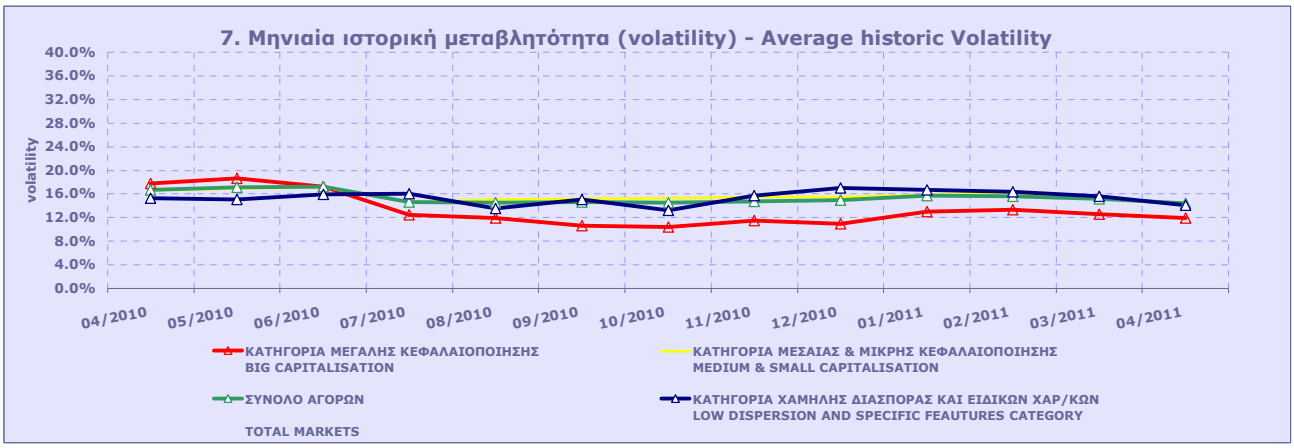

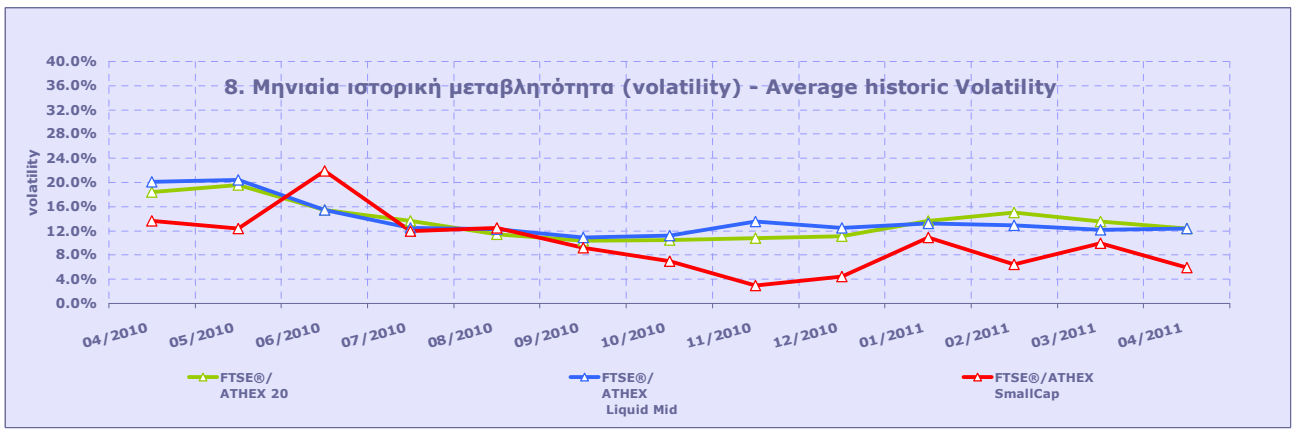

Μηνιαία Μεταβλητότητα: Προκύπτει από την μεταβολή των τιμών κλεισίματος για κάθε συνεδριακή ημέρα του μήνα.

Volatility: Is calculated from the closing price changes for each working day of the month.

ΟΜΟΛΟΓΑ ΔΙΑΠΡΑΓΜΑΤΕΥΣΙΜΑ ΜΕ ΤΗ ΜΕΘΟΔΟ ΕΚΦΩΝΗΣΗΣ - ΑΝΤΙΦΩΝΗΣΗΣ
BONDS TRADED WITH THE OPEN OUTCRY METHOD

Ονομαστική Αξία Nominal Value	Αρχικό Επιτόκιο Initial Interest Rate (%)	Σημερινό Επιτόκιο Today's Interest Rate (%)	Ετήσιος Τόκος Annual Interest	Απόδοση στη Λήξη (***) Yield to Maturity (%)	Ημερομηνία Έκδοσης Date of Issue	Αριθμός Ετήσιων Ανανεώσεων Number of Yearly Renewals		Μηνιαίες Τιμές Εκφώνησης τοις Μετρητοίς (Ευρώ) Monthly Cash Outcry Prices (Euro)			Συναλλαγές σε Τεμάχια Transactions in Items	Αξία Συναλλαγών (Ευρώ) Value of Transactions (Euro)	Τιμές Έτους από 1.1. 2011 (Ευρώ) Price Range since 1.1. 2011 (Euro)	
								Κατώτερη- Low	Ανώτερη- High	Τιμή - Price			Κατώτερη Low	Ανώτερη High
ΟΜΟΛΟΓΑ ΚΡΑΤΙΚΩΝ ΤΡΑΠΕΖΩΝ ΕΤΗΣΙΑΣ ΔΙΑΡΚΕΙΑΣ														
STATE - OWNED BANKS SHORT TERM BONDS (α, β)														
E.T.B.A. - H.I.D.B.														
€ 122.44	2.30	1.80	2.23	Δ/Υ	31.08.03	8		100.00	100.00	100.00			100.00	100.00
€ 125.97	3.40	1.80	2.27	Δ/Υ	31.08.02	9		100.00	100.00	100.00			100.00	100.00
€ 122.85	2.40	4.95	6.17	Δ/Υ	30.09.04	7		100.00	100.00	100.00			100.00	100.00
€ 120.62	2.35	3.92	4.61	Δ/Υ	31.01.05	7		100.00	100.00	100.00			100.00	100.00
€ 1,140.73	2.20	2.25	26.02	Δ/Υ	30.04.05	6							0.00	0.00
€ 1,148.75	3.10	2.25	26.21	Δ/Υ	30.04.06	5							0.00	0.00
€ 1,152.00	3.15	2.48	28.91	Δ/Υ	31.05.06	5							0.00	0.00
€ 1,157.84	3.30	2.48	29.06	Δ/Υ	30.06.06	5							0.00	0.00
€ 1,153.24	3.35	2.48	28.94	Δ/Υ	31.07.06	5							0.00	0.00
€ 1,153.81	3.40	2.48	28.95	Δ/Υ	31.08.06	5							0.00	0.00
€ 1,159.65	3.55	2.48	29.10	Δ/Υ	31.10.06	5							0.00	0.00
€ 1,160.79	3.65	2.48	29.74	Δ/Υ	30.11.06	5							0.00	0.00
€ 1,158.50	3.85	2.48	29.07	Δ/Υ	31.12.06	5							0.00	0.00
€ 1,141.43	3.95	2.48	28.64	Δ/Υ	31.01.07	5							0.00	0.00
€ 1,137.96	4.05	2.48	28.63	Δ/Υ	28.02.07	5							0.00	0.00
€ 1,106.61	4.05	2.48	27.85	Δ/Υ	31.03.07	5							0.00	0.00
€ 1,113.74	4.25	2.25	25.41	Δ/Υ	30.04.07	4							0.00	0.00
€ 1,120.36	4.45	2.48	28.11	Δ/Υ	30.06.07	4							0.00	0.00
€ 1,115.36	4.45	2.48	27.99	Δ/Υ	31.07.07	4							0.00	0.00
€ 1,115.36	4.45	2.48	27.99	Δ/Υ	31.08.07	4							0.00	0.00
€ 1,119.36	4.60	2.48	28.09	Δ/Υ	31.10.07	4							0.00	0.00
€ 1,119.36	4.60	2.48	28.09	Δ/Υ	30.11.07	4							0.00	0.00
€ 1,059.12	4.35	2.48	26.58	Δ/Υ	31.01.08	4							0.00	0.00
€ 1,102.63	4.40	2.48	27.67	Δ/Υ	31.01.08	4							0.00	0.00
€ 1,095.52	4.20	2.48	27.57	Δ/Υ	29.02.08	4							0.00	0.00
€ 1,097.65	4.40	2.48	27.62	Δ/Υ	29.02.08	4							0.00	0.00
€ 1,092.79	4.40	2.48	27.50	Δ/Υ	31.03.08	4							0.00	0.00
€ 1,068.44	4.40	2.25	24.37	Δ/Υ	30.04.08	3							0.00	0.00
€ 1,072.59	4.80	2.25	24.47	Δ/Υ	30.04.08	3							0.00	0.00
€ 1,073.63	4.90	2.25	24.49	Δ/Υ	31.05.08	3							0.00	0.00
€ 1,079.85	5.50	2.48	27.10	Δ/Υ	31.05.08	3							0.00	0.00
€ 1,077.26	5.25	2.48	27.03	Δ/Υ	30.06.08	3							0.00	0.00
€ 1,077.26	5.25	2.48	27.03	Δ/Υ	30.06.08	3							0.00	0.00
€ 1,080.89	5.60	2.48	27.12	Δ/Υ	30.06.08	3							0.00	0.00
€ 1,080.89	5.60	2.48	27.12	Δ/Υ	30.06.08	3							0.00	0.00
€ 1,072.45	5.25	2.48	26.91	Δ/Υ	31.07.08	3							0.00	0.00
€ 1,076.06	5.60	2.48	27.00	Δ/Υ	31.07.08	3							0.00	0.00
€ 1,076.06	5.60	2.48	27.00	Δ/Υ	31.07.08	3							0.00	0.00
€ 1,072.45	5.25	2.48	26.91	Δ/Υ	31.08.08	3							0.00	0.00
€ 1,074.52	5.45	2.48	26.96	Δ/Υ	31.08.08	3							0.00	0.00
€ 1,074.52	5.45	2.48	26.96	Δ/Υ	31.08.08	3							0.00	0.00
€ 1,076.06	5.60	2.48	27.00	Δ/Υ	31.08.08	3							0.00	0.00
€ 1,076.06	5.60	2.48	27.00	Δ/Υ	31.08.08	3							0.00	0.00

ΟΜΟΛΟΓΑ ΔΙΑΠΡΑΓΜΑΤΕΥΣΙΜΑ ΜΕ ΤΗ ΜΕΘΟΔΟ ΕΚΦΩΝΗΣΗΣ - ΑΝΤΙΦΩΝΗΣΗΣ
BONDS TRADED WITH THE OPEN OUTCRY METHOD

Ονομαστική Αξία **Nominal Value**	Αρχικό Επιτόκιο **Initial Interest Rate (%)**	Σημερινό Επιτόκιο **Today's Interest Rate (%)**	Ετήσιος Τόκος **Annual Interest**	Απόδοση στη Λήξη (***) **Yield to Maturity (%)**	Ημερομηνία Έκδοσης **Date of Issue**	Αριθμός Ετήσιων Ανανεώσεων **Number of Yearly Renewals**		Μηνιαίες Τιμές Εκφώνησης τοις Μετρητοίς (Ευρώ) **Monthly Cash Outcry Prices (Euro)**			Συναλλαγές σε Τεμάχια **Transactions in Items**	Αξία Συναλλαγών (Ευρώ) **Value of Transactions (Euro)**	Τιμές Έτους από 1.1. 2011 (Ευρώ) **Price Range since 1.1. 2011 (Euro)**	
								Κατώτερη- Low	**Ανώτερη- High**	**Τιμή - Price**			**Κατώτερη Low**	**Ανώτερη High**
(Συνέχεια - Continued)														
€ 1,074.52	5.45	2.48	26.96	Δ/Υ	31.10.08	3							0.00	0.00
€ 1,075.03	5.50	2.48	26.98	Δ/Υ	31.10.08	3							0.00	0.00
€ 1,077.61	5.75	2.48	27.04	Δ/Υ	31.10.08	3							0.00	0.00

ΟΜΟΛΟΓΑ ΔΙΑΠΡΑΓΜΑΤΕΥΣΙΜΑ ΜΕ ΤΗ ΜΕΘΟΔΟ ΕΚΦΩΝΗΣΗΣ-ΑΝΤΙΦΩΝΗΣΗΣ
BONDS TRADED WITH THE OPEN OUTCRY METHOD

Ονομαστική Αξία / Ελάχιστη Διαπραγματεύσιμη Ποσότητα Nominal Value / Minimum Nominal Traded Value		Σημερινό Επιτόκιο % Today's Interest Rate % (**)	Αξία Τελευταίου Αποκοπέντος Τοκ/δίου Value of Last Paid Coupon	Απόδοση στη Λήξη (***) Yield to Maturity (%)	Ημερομηνία Έκδοσης Issue Date	Διάρκεια(Έτη) Duration (Years)	No Σημείωσης - Note Nr	ΔΑΝΕΙΑ BONDS	Μηνιαίες Τιμές Εκφώνησης Monthly Outcry Prices			Συναλλαγές σε Τεμάχια * Transactions in Items	Αξία Συναλλαγών Value of Transactions	Τιμές Έτους από 1.1. 2011 (Ευρώ) Price Range since 1.1. 2011 (Euro)	
									Κατώτερη - Low	Ανώτερη-High	Τελευταία-Last			Κατώτερη Low	Ανώτερη High
ΝΟΜΙΚΩΝ ΠΡΟΣΩΠΩΝ ΚΑΙ ΕΤΑΙΡΕΙΩΝ ΣΕ ΣΥΝΑΛΛΑΓΜΑ ΚΑΙ ΕΥΡΩ - CORPORATION BONDS IN FOREIGN CURRENCY AND EURO															
GBP	10.00	2.50	0.250000	Δ/Υ	01/12/1928	100		Ε.Κ.Τ.Ε. - National Mortgage Bank						0.00	0.00
GBP	10.00	2.50	0.250000	Δ/Υ	01/12/1930	98		Ε.Κ.Τ.Ε. σειρά - National Mortgage Bank	2.27	2.27	2.27			2.27	2.27
ΟΜΟΛΟΓΑ ΕΛΛΗΝΙΚΟΥ ΔΗΜΟΣΙΟΥ - GOVERNMENT BONDS - DEMATERIALIZED SECURITIES															
€	1,000.00	5.90	59.000000	5.53	24/04/2002	20		675.000,00 - 675.000,00	1,000.00	1,000.00	1,000.00			100.00	100.00
€	1,000.00	4.60	48.520000	2.41	17/01/2003	10		1.742.000,00 - 1.742.000,00	1,000.00	1,000.00	1,000.00			1,000.00	1,000.00
€	1,000.00	2.90 flr	28.818000	Δ/Υ	27/03/2003	23	2	3.400.000.000,00 Ευρώ - 3.400.000.000,00 Eur	1,000.00	1,000.00	1,000.00			1,000.00	1,000.00
€	1,000.00	4.50	45.000000	Δ/Υ	13/01/2004	10		6.883.000,00 - 6.883.000,00	1,000.00	1,000.00	1,000.00			1,000.00	1,000.00
ΟΜΟΛΟΓΙΑΚΑ ΔΑΝΕΙΑ ΔΙΕΘΝΩΝ ΟΡΓΑΝΙΣΜΩΝ - BONDS OF INTERNATIONAL ORGANIZATIONS															
€	1,000.00	5.00 flr		Δ/Υ	21/07/2006	10		ΟΜΟΛΟΓΟ ΕΥΡΩΠΑΪΚΗΣ ΤΡΑΠΕΖΑΣ ΕΠΕΝΔΥΣΕΩ						0.00	0.00

ΣΗΜΕΙΩΣΕΙΣ ΟΜΟΛΟΓΩΝ - BONDS NOTES

Συντμήσεις - **Abbreviations** Α.Α.Σ.Ε = ΑΓΟΡΑ ΑΞΙΩΝ ΣΤΑΘΕΡΟΥ ΕΙΣΟΔΗΜΑΤΟΣ / **F.I.S.M=FIXEDINCOME SECURITIES' MARKET**

** **FLR (Floating Interst Rate)** σημαίνει ομόλογο μεταβλητού επιτοκίου / **FLR means " a Floating Interest Rate Bond"**

* Όσον αφορά τα ομόλογα που διαπραγματεύονατι στην Α.Α.Σ.Ε όλες οι τιμές εκφράζονται επί τοις εκατό **(%)** της ονομαστικής τιμής τους.Ο όγκος συναλλαγών υπολογίζεται ως **(**Τεμάχια**) * (**Ονομαστική τιμή**)**. Η αξία συναλλαγών υπολογίζεται ως **(**Τεμάχια**)*(**Ονομαστική Τιμή**)*(**Τιμή**%)+(**Δεδουλευμένοι Τόκοι**) / All the prices for the bonds that are traded in the F.I.S.M. refer to percentage (%) upon the nominal value, while the volume of transactions refer to euro.Transactions Volume = (Pieces) * (Face Value). Transactions Value = (Pieces) * (Nominal value) * (price %) + (Accrued interest).**
Η αξία του τρέχοντος τοκομεριδίου για τις εκδόσεις με ονομαστική αξία **0.01** Ευρώ αναφέρεται σε ονομαστική αξία **100** Ευρώ / **The Value of current coupon for the issues with NV 0.01 euro refers to NV 100 euros**

Αντίστοιχα για τα ομόλογα που είναι διαπραγματεύσιμα με την μέθοδο Εκφώνησης - Αντιφώνησης οι τιμές εκφράζονται σε ευρώ ενώ ενώ ο όγκος εκφράζεται σε τεμάχια / **Correspondingly the prices for the bonds that are traded with the open outcry method refer to euro while the volume of transactions refer to items.**
Η ελάχιστη διαπραγματεύσιμη Ονομαστική Ονομαστική αξία για όλους τους τίτλους είναι τα **100** Ευρώ / **The minimum traded Nominal Value for all der securities is equal to 100 Euros**

2 Επιτόκιο **2,90** ετησίως σταθερό και **index ratio (**λόγος δεικτών πληθωρισμού**)**. Δείκτης αναφοράς Πληθωρισμού: Εναρμονισμένος Δείκτης τιμών Καταναλωτή που ισχύει στην Ευρωζώνη εξαιρούμένου του καπνού / **Reference Inflation Ratio: Harmonized Consumption Index (currently) valid in Euro zone excluding tobacco.**

α Τα επιτόκια των ετησίων Ομολόγων ΕΤΒΑ είναι απαλλαγμένα των φόρων (καθαρά) / **The interest rates of the Yearly H.I.D.B. Bonds are tax-free (net).**

β Για τα Ομόλογα έκδοσης μέχρι και **30/09/2008** ο δεδουλευμένος τόκος έχει κεφαλαιοποιηθεί / **For the Bonds issued up to 30.09.08, the occurred interest has been capitalized.**

*** ΑΠΟΔΟΣΕΙΣ ΟΜΟΛΟΓΩΝ: Αρχικά, βρίσκεται η τιμή κτήσεως, που προκύπτει αν στην τρέχουσα χρηματιστηριακή αξία προσθέσουμε τους δεδουλευμένους τόκους. Εξαιτίας της απελευθεροποίησης των χρηματιστηριακών μεσιτειών, η τελευταία από **1/1/2001** δεν υπολογίζεται πλέον στον προσδιορισμό της απόδοσης. Στην συνέχεια υπολογίζεται η (ετησιοποιημένη) απόδοση στην λήξη του Ομολόγου στο νόμισμα εκδοσής του όπου α) δεν λαμβάνονται υπόψη οι λαχνοί των λαχειοφόρων δανείων, β) δεν λαμβάνονται υπόψιν οι δυνατότης μετατροπής των ομολογιών σε μετοχές και γ) τα ομόλογα κυμαινομένου επιτοκίου θεωρείται ότι μέχρι να λήξουν θα έχουν το σημερινό επιτόκιο / **BONDS YIELD: Initially, the bid price (which is the market price of the Bond plus the accrued interest – due to liberalisation of stock broker fees, the latter are not taken into consideration to the determination of bonds' yield since 1/1/2001) is found. Subsequently, the (annualised) Bond's Yield to Maturity (YTM) in terms of the Bond's clause is calculated, where a) the lotteries of the lottery Bonds are not considered, b) the entitlement of a convertible bond to be converted into shares is not considered and c) the floating interest rate l considered to retain the curent interest rate up to their redemption date.**

1 Το ομόλογο είναι αορίστου διάρκειας - **The bonds are of indefinite duration.**

ΟΜΟΛΟΓΑ ΔΙΑΠΡΑΓΜΑΤΕΥΣΙΜΑ ΣΤΗΝ Α.Α.Σ.Ε.
BONDS TRADED IN FIXED INCOME SECURITIES' MARKET

Ονομαστική Αξία Nominal Value		Σημερινό Επιτόκιο % Today's Interest Rate % (**)		Αξία Τελευταίου Αποκλίντος Τοκιδίου Value of Last Paid Coupon	Απόδοση στη Λήξη (***) Yield to Maturity (%)	Ημερομηνία Έκδοσης Issue Date	Διάρκεια (Ετη)- Duration(Years)	No Σημείωσης - Note Nr	ΔΑΝΕΙΑ BONDS	Μηνιαίες Τιμές Συναλλαγών επι τοις Εκατό (%) Monthly Transactions' Prices in Percentage (%)					Τιμές Έτους από 1.1. 2011 (Ευρώ) Price Range since 1.1. 2011 (Euro)	
										Κατώτερη - Low (%)	Ανώτερη - High (%)	Κλείσιμο-Close (%	Όγκος Συναλλαγών * Volume of Transactions	Αξία Συναλλαγών (Ευρώ) Value of Transactions (Euro) **	Κατώτερη - Low (%)	Ανώτερη - High (%)
ΟΜΟΛΟΓΙΑΚΑ ΔΑΝΕΙΑ ΕΠΙΧΕΙΡΗΣΕΩΝ - CORPORATE BONDS																
€	9.77	1.00		0.05	0.33	12.07.07	5		ΝΗΡΕΥΣ ΙΧΘΥΟΚΑΛΛΙΕΡΓΕΙΕΣ Α.Ε. (Μετατρ. σε ΚΟ μτχ)	100.00	100.00	100.00			100.00	100.00
€	1.00	2.23	flr	0.01	2.25	30.07.08	10		ΤΡ. ΚΥΠΡΟΥ ΔΗΜΟΣΙΑ ΕΤΑΙΡΙΑ ΛΤΔ (Μετατρέψιμο σε Κ	98.00	98.00	98.00	0.01	9,306.00	43.43	100.00
€	1.00	5.50	flr		5.92	06.06.09	5	1	ΤΡ. ΚΥΠΡΟΥ ΔΗΜΟΣΙΑ ΕΤΑΙΡΙΑ ΛΤΔ (Μετατρέψιμο σε Κ	93.00	97.30	94.21	1.07	1,023,693.70	90.22	113.00
€	4.77	5.00		0.06	26.35	19.03.10	5		MARFIN INVESTMENT GROUP A.E. (Μετατρ. σε ΚΟ μτχ)	51.00	51.00	51.00	0.00	292.96	4.77	100.00
ΟΜΟΛΟΓΑ ΕΛΛΗΝΙΚΟΥ ΔΗΜΟΣΙΟΥ - GOVERNMENT BONDS - DEMATERIALIZED SECURITIES																
€	0.01	7.50		0.00	3.85	20.05.98	15		2.632.559.206,44 Ευρώ - 2.632.559.206,44 Euro	100.00	100.00	100.00			100.00	100.00
€	0.01	6.50		0.00	5.69	11.01.99	15		4.465.491.562,30 Ευρώ - 4.465.491.562,30 Euro	100.00	100.00	100.00			100.00	100.00
€	0.01	6.50		0.00	5.97	22.10.99	20		8.117.157.432,00 - 8.117.157.432,00	100.00	100.00	100.00			100.00	100.00
€	1,000.00	5.35		53.50	...	30.01.01	10		6.670.401.000,00 - 6.670.401.000,00	100.00	100.00	100.00			100.00	100.00
€	1,000.00	5.35		53.50	...	31.05.01	10		417.231.000,00 Ευρώ - 417.231.000,00 Euro	100.00	100.00	100.00			100.00	100.00
€	1,000.00	2.00		20.00	1.13	11.01.02	10		16.037.000,00 Ευρώ - 16.037.000,00 Euro	100.00	100.00	100.00			100.00	100.00
€	1,000.00	5.25		52.50	0.48	17.01.02	10		8.060.001.000,00 - 8.060.001.000,00	100.00	100.00	100.00			100.00	100.00
€	1,000.00	5.90		59.00	5.53	24.04.02	20		8.539.864.000,00 - 8.539.864.000,00	100.00	100.00	100.00			100.00	100.00
€	1,000.00	5.25		52.50	1.24	20.06.02	10		413.711.000,00 - 413.711.000,00	100.00	100.00	100.00			100.00	100.00
€	1,000.00	4.60		46.14	2.41	17.01.03	10		8.524.222.000,00 - 8.524.222.000,00	100.00	100.00	100.00			100.00	100.00
€	1,000.00	3.90		39.00	4.47	03.07.03	10		410.329.000,00 Ευρώ - 410.329.000,00 Euro	95.63	95.63	95.63			95.63	95.63
€	1,000.00	4.50		45.06	2.69	13.01.04	10		8.516.520.000,00 - 8.516.520.000,00	100.99	100.99	100.99			100.99	100.99
€	1,000.00	4.50		45.00	1.44	01.07.04	10		423.967.000,00 - 423.967.000,00	105.67	105.67	105.67			105.67	105.67
€	1,000.00	3.70		37.00	3.28	22.02.05	10		5.000.000.000,00 - 5.000.000.000,00	98.73	98.73	98.73			98.73	98.73
€	1,000.00	4.50		45.00	4.26	07.03.05	32		5.000.000.000,00 - 5.000.000.000,00	101.01	101.01	101.01			101.01	101.01
€	1,000.00	1.64	flr	6.25	1.62	04.04.05	12		ΟΜΟΛΟΓΟ ΕΛΛΗΝΙΚΟΥ ΔΗΜΟΣΙΟΥ (4/4/2005) - GREEI	100.00	100.00	100.00			100.00	100.00
€	1,000.00	3.70		37.00	3.28	10.11.05	10		424.967.000,00 - 424.967.000,00	100.00	100.00	100.00			100.00	100.00
€	1,000.00	3.60		36.00	2.99	18.01.06	10		5.000.000.000,00 - 5.000.000.000,00	100.13	100.13	100.13			100.13	100.13
€	1,000.00	3.90		39.00	...	24.05.06	5		ΟΜΟΛΟΓΟ ΕΛΛΗΝΙΚΟΥ ΔΗΜΟΣΙΟΥ (24/5/2006) - GREI	99.95	99.95	99.95			99.95	99.95
€	1,000.00	4.30		43.00	3.70	17.01.07	10		ΟΜΟΛΟΓΟ ΕΛΛΗΝΙΚΟΥ ΔΗΜΟΣΙΟΥ (17/1/2007) - GREI	99.92	99.92	99.92			99.92	99.92
€	1,000.00	4.60		46.00	4.45	06.02.07	33		ΟΜΟΛΟΓΟ ΕΛΛΗΝΙΚΟΥ ΔΗΜΟΣΙΟΥ (6/2/2007) - GREEI	99.60	99.60	99.60			99.60	99.60
€	1,000.00	4.10		41.00	3.02	02.03.07	5		ΟΜΟΛΟΓΟ ΕΛΛΗΝΙΚΟΥ ΔΗΜΟΣΙΟΥ (2/3/2007) - GREEI	98.51	98.51	98.51			98.51	98.51
€	1,000.00	2.30		23.00	2.25	16.04.07	23		ΟΜΟΛΟΓΟ ΕΛΛΗΝΙΚΟΥ ΔΗΜΟΣΙΟΥ(16/4/2007) - GREE	99.00	99.00	99.00			99.00	99.00
€	1,000.00	4.70		47.00	4.67	30.05.07	15		ΟΜΟΛΟΓΟ ΕΛΛΗΝΙΚΟΥ ΔΗΜΟΣΙΟΥ(30/5/2007) - GREE	99.72	99.72	99.72			99.72	99.72
€	1,000.00	4.00		40.00	2.88	26.03.08	5		ΟΜΟΛΟΓΟ ΕΛΛΗΝΙΚΟΥ ΔΗΜΟΣΙΟΥ (26/3/2008) - GREI	99.68	99.68	99.68			99.68	99.68
€	1,000.00	4.60		46.00	4.13	13.05.08	10		ΟΜΟΛΟΓΟ ΕΛΛΗΝΙΚΟΥ ΔΗΜΟΣΙΟΥ (13/5/2008) - GREI	99.28	99.28	99.28			99.28	99.28
€	1,000.00	4.40		44.00	1.85	19.12.08	3		GREEK GOVERMENT BOND (19/12/2008) - GREEK GOV	100.00	100.00	100.00			100.00	100.00
€	1,000.00	5.50		85.74	4.44	28.01.09	5		ΟΜΟΛΟΓΟ ΕΛΛΗΝΙΚΟΥ ΔΗΜΟΣΙΟΥ (28/1/2009) - GREI	99.35	99.35	99.35			99.35	99.35
€	1,000.00	4.30		43.00	1.78	17.02.09	3		ΟΜΟΛΟΓΟ ΕΛΛΗΝΙΚΟΥ ΔΗΜΟΣΙΟΥ (17/2/2009) - GREI	101.73	101.73	101.73			101.73	101.73
€	1,000.00	6.00		81.37	5.44	11.03.09	10		ΟΜΟΛΟΓΟ ΕΛΛΗΝΙΚΟΥ ΔΗΜΟΣΙΟΥ (11/3/2009) - GREI	98.93	98.93	98.93			98.93	98.93
€	1,000.00	2.57	flr	11.67	...	21.05.09	5		ΟΜΟΛΟΓΟ ΕΛΛΗΝΙΚΟΥ ΔΗΜΟΣΙΟΥ (21/5/2009) - GREI	10.00	10.00	10.00			10.00	10.00
€	1,000.00	2.09	flr	10.02	1.57	23.07.09	5		ΟΜΟΛΟΓΟ ΕΛΛΗΝΙΚΟΥ ΔΗΜΟΣΙΟΥ (23/7/2009) - GREI	100.00	100.00	100.00			100.00	100.00
€	1,000.00	1.97	flr	9.12	1.52	10.08.09	5		ΟΜΟΛΟΓΟ ΕΛΛΗΝΙΚΟΥ ΔΗΜΟΣΙΟΥ (10/8/2009) - GREI	100.00	100.00	100.00			100.00	100.00
€	1,000.00	5.30		53.00	5.33	10.11.09	15		ΟΜΟΛΟΓΟ ΕΛΛΗΝΙΚΟΥ ΔΗΜΟΣΙΟΥ (10/11/2009) - GRI	99.12	99.12	99.12			99.12	99.12
€	1,000.00	6.10		94.26	5.15	02.02.10	5		ΟΜΟΛΟΓΟ ΕΛΛΗΝΙΚΟΥ ΔΗΜΟΣΙΟΥ (2/2/2010) - GREEI	99.34	99.34	99.34			99.34	99.34
€	1,000.00	6.25		79.62	5.63	11.03.10	10		ΟΜΟΛΟΓΟ ΕΛΛΗΝΙΚΟΥ ΔΗΜΟΣΙΟΥ (11/3/2010) - GREI	98.94	98.94	98.94			98.94	98.94
€	1,000.00	5.90		61.10	5.99	07.04.10	7		ΟΜΟΛΟΓΟ ΕΛΛΗΝΙΚΟΥ ΔΗΜΟΣΙΟΥ (7/4/2010) - GREEI	99.43	99.43	99.43			99.43	99.43
€	0.01	0.00		0.00	0.00	22.12.10	1		ΟΜΟΛΟΓΟ ΕΛΛΗΝΙΚΟΥ ΔΗΜΟΣΙΟΥ (22/12/2010) - GRI	100.00	100.00	100.00			100.00	100.00
€	0.01	0.00		0.00	0.00	22.12.10	2		ΟΜΟΛΟΓΟ ΕΛΛΗΝΙΚΟΥ ΔΗΜΟΣΙΟΥ (22/12/2010) - GRI	100.00	100.00	100.00			100.00	100.00
€	0.01	0.00		0.00	0.00	22.12.10	3		ΟΜΟΛΟΓΟ ΕΛΛΗΝΙΚΟΥ ΔΗΜΟΣΙΟΥ (22/12/2010) - GRI	100.00	100.00	100.00			100.00	100.00
€	0.01	5.00		0.00	2.44	30.12.10	1		ΟΜΟΛΟΓΟ ΕΛΛΗΝΙΚΟΥ ΔΗΜΟΣΙΟΥ (30/12/2010) - GRI	100.00	100.00	100.00			100.00	100.00
€	0.06	4.02		0.00	3.50	30.12.10	6		ΟΜΟΛΟΓΟ ΕΛΛΗΝΙΚΟΥ ΔΗΜΟΣΙΟΥ (30/12/2010) - GRI	100.00	100.00	100.00			100.00	100.00
€	0.04	1.39	flr	0.00	1.11	31.12.10	2		ΟΜΟΛΟΓΟ ΕΛΛΗΝΙΚΟΥ ΔΗΜΟΣΙΟΥ (31/12/2010) - GRI	100.00	100.00	100.00			100.00	100.00
€	0.04	3.99		0.00	2.98	31.12.10	4		ΟΜΟΛΟΓΟ ΕΛΛΗΝΙΚΟΥ ΔΗΜΟΣΙΟΥ (31/12/2010) - GRI	100.00	100.00	100.00			100.00	100.00

ΕΠΕΞΗΓΗΣΗ ΠΙΝΑΚΩΝ
EXPLANATION OF TABLES

$$\text{Spread Συνεδρίασης} = \sum \frac{\text{Ask}_t - \text{Bid}_t}{(\text{Ask}_t + \text{Bid}_t)/2} * \frac{\text{Time}_{t+1} - \text{Time}_t}{\sum \text{Time}_{t+1} - \text{Time}_t}$$

Κωδικός ΟΑΣΗΣ

Ticker Symbol

Η ελληνική ονομασία της μετοχής.

Share's Greek Name.

Αριθμός εισηγμένων μετοχών στο τέλος του μήνα.

Number of listed shares at the end of the month.

Η αγορά στην οποία ανήκει και διαπραγματεύεται η μετοχή.

The market in which the share is listed and traded.

Χρηματιστηριακή αξία της εταιρίας στο τέλος του μήνα.

Company's capitalisation at the end of the month.

Τα προ φόρων και τα μετά φόρων κέρδη ανά μετοχή αντίστοιχα, βάσει του σταθμισμένου - λόγω των μεταβολών μετοχικού κεφαλαίου - αριθμού των μετοχών.

Before tax and after tax profits per share respectively, according to the weighted - due to share capital changes - number of shares.

Το ιστορικό κλείσιμο της μετοχής την τελευταία συνεδρίαση του μήνα.

The historical closing price on the last session of the month.

Το έτος χρήσης στο οποίο αναφέρονται τα κέρδη ανά μετοχή και το P / E.

The fiscal year that the profits per share and the P / E ratio reffer to.

Σύμβολο ΟΑΣΗΣ **OASHS Code**	**ΜΕΤΟΧΕΣ (1)**	Αριθμός Εισηγμένων Μετοχών **Number of Listed Shares**	Ονομαστική Αξία **Nominal Value**	Χρημ/κή Αξία (Εκατ. Ευρώ) **Market Capitalisation (Million Euro)(***)**	% στη Συνολική Χρημ/κή Αξία **% in Total Market Capitalisation**	Κατηγορία - **Category ($)**	**No** Σημείωσης - **Note Nr**	Τιμή Κλεισίματος **Closing Price**	Τιμή Κλεισίματος Προ. Μήνα **Previous Month Closing Price**	% Μεταβολή Μηνός **% Monthly Price Change**	% **Spread** Μηνός **% Monthly Spread**	Κέρδη ανά Μετοχή **Profits per Share**		Έτος χρήσης **Fiscal year**
												προ φόρων **before tax**	μετά φόρων **after tax**	

Η ονομαστική αξία της μετοχής.

Share's Nominal Value.

% της Χρηματιστηριακής αξίας στο σύνολο της Αγοράς.

% of the capitalisation on the market's total capitalisation.

Οι σημειώσεις παρατίθενται στο τέλος αυτού του πίνακα.

The notes appear at the end of the this table.

Το ιστορικό κλείσιμο της μετοχής την τελευταία συνεδρίαση του προηγούμενου μήνα.

The historical closing price on the last session of the previous month.

Η μερισματαπόδοση υπολογίζεται ως εξής:

$$\text{Μερισματαπόδοση} = \frac{\text{Τιμή αποκοπέντος μερίσματος τελευταίας χρήσης}}{\text{Αποπροσαρμοσμένη}^{(*)}\text{ τιμή κλεισίματος}}$$

The dividend yield is calculated as follows:

$$\text{Dividend Yield} = \frac{\text{Last dividend's historical price}}{\text{Readjusted}^{(*)}\text{ closing price}}$$

Ο δείκτης Τιμή / Κέρδη ανά μετοχή (P/E) υπολογίζεται ως εξής:

$$P/E = \frac{\text{Αποπροσαρμοσμένη}^{(*)}\text{ τιμή κλεισίματος}}{\text{Κέρδη είτε προ είτε μετά φόρων αντίστοιχα}}$$

The ratio Price/Profits per share is calculated as follows:

$$P/E = \frac{\text{Readjusted}^{(*)}\text{ closing price}}{\text{Profits per share either before or after tax respectively}}$$

Μεταβολή Μηνός (%)

$$\frac{\text{Τελευταία τιμή τρέχοντος μήνα - Τελευταία τιμή προηγούμενου μήνα (προσαρμοσμένη)}}{\text{Τελευταία τιμή προηγούμενου μήνα (προσαρμοσμένη)}} * 100$$

Monthly Price Change (%)

$$\frac{\text{Closing price on present month's last session - Closing price on previous month's last session (adj.)}}{\text{Closing price on previous month's last session}} * 100$$

Τα στοιχεία έχουν προσαρμοστεί για τις τυχόν μεταβολές μετοχικού κεφαλαίου της μετοχής και τις συνακόλουθες προσαρμογές της τιμής ως εξής:

$$\text{Προσαρμοσμένος όγκος συναλλαγών} = \frac{\text{Ιστορική τιμή κλεισίματος * Ιστορικός όγκος συναλλαγών}}{\text{Προσαρμοσμένη τιμή κλεισίματος}}$$

The data has been adjusted due to share capital changes and its as follows price adjustments:

$$\text{Adjusted volume of transactions} = \frac{\text{Historical closing price * Historical volume of transactions}}{\text{Adjusted closing price}}$$

P/E		Μέρισμα προηγούμενης χρήσης **Dividend of previous use year (*)**	Μέρισμα τελευταίας χρήσης **Dividend of last use year (*)**	Μερισματαπόδοση **Dividend Yield (%) (14)**	Διακυμάνσεις Τιμών Αυγούστου **Monthly Price in August**		Διακυμάνσεις Τιμών από **1/1/2007 Price Range since 1.1.2007**		**Αξία Συναλλαγών Value of Transactions (9)**	Συναλλαγές σε Τεμάχια **Shares Transactions in Items (7)**	Αριθμός Πράξεων **Number of Trades**	Μηνιαία Εμπορευσιμότητα **Monthly Marketability (%)**	**SHARES (1)**
προ φόρων **before tax**	μετά φόρων **after tax**				Κατώτερη **Low**	Ανώτερη **High**	Κατώτερη **Low**	Ανώτερη **High**					

Η τιμή του μερίσματος / προμερίσματος της μετοχής κατά την τελευταία χρήση και την προηγούμενη χρήση αντίστοιχα.

Dividend's price (or Interim dividend) during the last and previous fiscal year respectively.

Η κατώτερη και ανώτερη προσαρμοσμένη τιμή κλεισίματος της μετοχής σε επίπεδο μήνα και έτους

The lowest and highest share's adjusted closing price on month and year basis respectively.

Η μηνιαία αξία συναλλαγών της μετοχής.

Share's monthly value of transactions.

Ο αριθμός των πράξεων.

The number of trades.

Η μηνιαία εμπορευσιμότητα υπολογίζεται ως εξής:

$$\text{Μηνιαία εμπορευσιμότητα} = \frac{\text{Προσ/μένος όγκος συναλλαγών κατά τη διάρκεια του μήνα}}{\text{Αριθμός μετοχών την τελευταία ημέρα του μήνα}} * 100$$

The monthly marketability is calculated as follows:

$$\text{Monthly marketability} = \frac{\text{Adjusted volume of transactions within the month}}{\text{Number of shares on the last day of the month}} * 100$$

Η αγγλική ονομασία της μετοχής.

Share's Name in English.

(*) Προσαρμοσμένη τιμή = Ιστορική τιμή κλεισίματος * Συντελεστής προσαρμογής - Adjusted price = Historical closing price * Adjustment co-efficient
Αποπροσαρμοσμένη τιμή = Ιστορική τιμή κλεισίματος *(1 / Συντελεστής προσαρμογής) - Readjusted price = Historical closing price * (1 / Adjustment co-efficient)
Όπου : Συντελεστής προσαρμογής = Προσαρμοσμένη τιμή κλεισίματος / Ιστορική τιμή κλεισίματος την ημέρα πραγματοποίησης της μεταβολής μετοχικού κεφαλαίου - Where: Adjustment co-efficient = Adjusted closing price / Historical closing price on the day of the share capital change realisation

Αρχής γενομένης του Μηνιαίου Στατιστικού Δελτίου του Ιανουαρίου 2002 για την προσαρμογή των τιμών των μετοχών στις περιπτώσεις εταιρικών πράξεων χρησιμοποιείται η μεθοδολογία του Σταθερού Συντελεστή σύμφωνα με την οποία οι ιστορικές τιμές, προγενέστερων της ημερομηνίας αποκοπής δικαιώματος εταιρικής πράξης, πολλαπλασιάζονται με τον σταθερό συντελεστή προσαρμογής όπως αυτός προκύπτει κατά την ημερομηνία αποκοπής. - Adjustments made to share prices following a corporate action, are made through the use of a fixed co-efficient method, whereby prices of the share, during the period prior to the corporate action, are multiplied by the co-efficient.

Σύμβολο ΟΑΣΗΣ OASHS Code	Χρεόγραφα (1)	Αριθμός Εισηγμένων Χρεογράφων Number of Listed Securities (^)	Ονομαστική Αξία Nominal Value	Χρημ/κή Αξία (Εκατ. Ευρώ) Market Capitalisation (Million Euro)(***)	% στη Συνολική Χρημ/κή Αξία% in Total Market Capitalisation	Κατηγορία - Category ($)	No Σημείωσης - Note Nr	Τιμή Κλεισίματος Closing Price	Τιμή Κλεισίματος Πρ. Μήνα Previous Month Closing Price	% Μεταβολή Μηνός % Monthly Price Change	% Spread Μηνός % Monthly Spread	Κέρδη ανά Μετοχή Profits per Share: προ φόρων before tax	Κέρδη ανά Μετοχή Profits per Share: μετά φόρων after tax	Έτος Χρήσης Fiscal year
Τράπεζες														
14 Τίτλοι-Stocks, ΣΥΝΟΛΟ ΚΛΑΔΟΥ :		*7,853,774,878*		*16,778.33*	*30.88*									
ΑΛΦΑ	**ALPHA** BANK **(**ΚΟ**)**	534,269,648	4.7	2,105.02	3.87	M		3.94	4.55	-13.41	0.306	0.09	---	2010
ΑΤΕ	ΑΓΡΟΤΙΚΗ ΤΡΑΠΕΖΑ **(**ΚΟ**)**	905,444,444	0.72	416.50	0.77	M		0.46	0.71	-35.21	1.909	---	---	---
ΑΤΤ	**ATTICA BANK** Α.Τ.Ε. **(**ΚΟ**)**	244,885,573	0.35	213.05	0.39	m		0.87	1.00	-13.00	1.472	0.00	---	2010
ΓΤΕ	ΓΕΝΙΚΗ ΤΡΑΠΕΖΑ **(**ΚΟ**)**	141,999,464	1	178.92	0.33	M		1.26	1.49	-15.44	1.340	---	---	2010
ΕΛΛ	ΕΛΛΑΔΟΣ ΤΡΑΠΕΖΑ **(**ΚΟ**)**	19,864,886	5.6	629.52	1.16	m		31.69	35.75	-11.36	0.573	---	---	---
ΕΜΠ	ΕΜΠΟΡΙΚΗ ΤΡΑΠΕΖΑ **(**ΚΟ**)**	512,228,885	1	630.04	1.16	X		1.23	1.47	-16.33	---	---	---	2010
ΕΤΕ	ΕΘΝΙΚΗ ΤΡΑΠΕΖΑ **(ΚΟ)**	956,090,482	5	5,009.91	9.22	M		5.24	6.27	-16.43	0.197	---	---	2010
ΕΥΡΩΒ	**EUROBANK EFG (**ΚΟ**)**	538,594,955	2.75	2,046.66	3.77	M		3.80	4.40	-13.64	0.330	---	---	---
ΚΥΠΡ	ΚΥΠΡΟΥ ΤΡΑΠΕΖΑ **(**ΚΟ**)**	894,948,198	1	2,201.57	4.05	M		2.46	2.56	-3.91	0.456	0.49	0.44	2010
ΜΑΡΦΒ	**MARFIN POPULAR BANK** (ΚΟ)	1,470,283,933	0.85	1,205.63	2.22	M		0.82	0.87	-5.75	1.183	---	---	2010
ΠΕΙΡ	ΠΕΙΡΑΙΩΣ ΤΡΑΠΕΖΑ **(**ΚΟ**)**	1,143,326,564	0.3	1,257.66	2.31	M		1.10	1.40	-21.43	0.833	0.02	---	2010
ΠΡΟ	**PROTON** ΤΡΑΠΕΖΑ Α.Ε. **(ΚΟ)**	62,683,822	4.49	35.73	0.07	m		0.57	0.73	-21.92	1.653	---	---	2010
TBANK	Τ **BANK (**ΚΟ**)**	144,688,060	0.6	23.15	0.04	X		0.16	0.20	-20.00	---	---	---	2010
ΤΤ	ΤΑΧΥΔΡΟΜΙΚΟ ΤΑΜΙΕΥΤΗΡΙΟ **(**ΚΟ**)**	284,465,964	3.7	824.95	1.52	M		2.90	3.37	-13.95	0.404	---	---	2010
Ασφάλειες Ιδιοκτησίας & Ζημιών														
1 Τίτλοι-Stocks, ΣΥΝΟΛΟ ΚΛΑΔΟΥ :		*100,870,197*		*14.03*	*0.03*									
ΑΣΑΣΚ	ΑΣΠΙΣ ΠΡΟΝΟΙΑ **(**ΚΟ**)**	73,366,520	0.7			A	10	0.00	0.00	---	---	---	---	---
ΕΥΠΙΚ	ΕΥΡΩΠΑΪΚΗ ΠΙΣΤΗ **(**ΚΟ**)**	27,503,677	0.6	14.03	0.03	m		0.51	0.56	-8.93	2.858	0.14	0.08	2010
Μεσίτες Ασφαλίσεων														
1 Τίτλοι-Stocks, ΣΥΝΟΛΟ ΚΛΑΔΟΥ :		*6,000,000*		*3.9*	*0.01*									
ΕΥΒΡΚ	ΓΙΟΥΡΟΜΠΡΟΚΕΡΣ **(**ΚΟ**)**	6,000,000	0.6	3.90	0.01	m		0.65	0.65	0.00	14.064	---	---	2010
Εταιρείες Επενδύσεων														
3 Τίτλοι-Stocks, ΣΥΝΟΛΟ ΚΛΑΔΟΥ :		*171,108,940*		*119.6*	*0.22*									
ΑΙΟΛΚ	ΑΙΟΛΙΚΗ ΑΕΕΧ **(**ΚΟ**)**	11,178,000	1.65	19.90	0.04	m		1.78	1.79	-0.56	3.549	---	---	2010
ΑΛΤΙ	**ALTIUS** ΑΕΕΧ **(**ΚΟ**)**	5,280,000	0.8			A	10	0.00	0.00	---	---	---	---	---
ΑΝΔΡΟ	ΑΝΔΡΟΜΕΔΑ ΑΕΕΧ **(**ΚΟ**)**	27,500,000	1.71	28.05	0.05	m		1.02	1.11	-8.11	4.462	---	---	2010
ΔΙΑΣ	ΔΙΑΣ ΑΕΕΧ **(**ΚΟ**)**	105,371,746	0.92	71.65	0.13	m		0.68	0.81	-16.05	2.291	0.05	0.04	2010
ΕΛΑΙΝ	**EUROLINE AEEX (**ΚΟ**)**	10,629,194	1.85			A	10	0.00	0.00	---	---	---	---	---
ΙΝΤΕΡ	**INTERINVEST AEEX (**ΚΟ**)**	11,150,000	1.32			A	10	0.00	0.00	---	---	---	---	---
Επενδυτικές Υπηρεσίες														
1 Τίτλοι-Stocks, ΣΥΝΟΛΟ ΚΛΑΔΟΥ :		*65,368,563*		*352.99*	*0.65*									
ΕΧΑΕ	ΕΛΛΗΝΙΚΑ ΧΡΗΜΑΤΙΣΤΗΡΙΑ **(**ΚΟ**)**	65,368,563	0.97	352.99	0.65	M		5.40	6.20	-12.90	0.437	0.50	0.34	2010
Συμμετοχές & Ανάπτυξη Ακίνητης Περιουσίας														
7 Τίτλοι-Stocks, ΣΥΝΟΛΟ ΚΛΑΔΟΥ :		*181,098,111*		*288.76*	*0.53*									
ΒΑΛΚ	ΒΑΛΚΑΝ ΑΚΙΝΗΤΑ **(**ΚΟ**)**	20,121,710	1.21	8.65	0.02	X		0.43	0.50	-14.00	---	---	---	2010
ΒΩΒΟΣ	ΒΩΒΟΣ ΜΠΑΜΠΗΣ **(**ΚΟ**)**	33,930,000	0.3	19.00	0.03	m		0.56	1.33	-57.89	1.525	---	---	2010
ΕΛΒΙΟ	ΕΛΒΙΕΜΕΚ **(**ΚΟ**)**	7,085,888	1.47	26.22	0.05	E		3.70	3.70	0.00	---	---	---	2010
ΚΑΜΠ	**REDS (ΚΟ)**	57,434,884	1.31	55.14	0.10	m		0.96	0.63	52.38	5.227	---	---	2010
ΚΕΚΡ	ΚΕΚΡΟΨ **(**ΚΟ**)**	3,300,689	0.35	6.93	0.01	X		2.10	2.26	-7.08	---	---	---	2010
ΛΑΜΔΑ	**LAMDA DEVELOPMENT(**ΚΟ**)**	44,257,000	0.3	167.73	0.31	M		3.79	3.75	1.07	4.624	0.11	0.08	2010
ΠΑΣΑΛ	**PASAL** Α.Ε. **(**ΚΟ**)**	14,967,940	0.5	5.09	0.01	m		0.34	0.44	-22.73	4.566	---	---	2010
Υπηρεσίες Ακίνητης Περιουσίας														
1 Τίτλοι-Stocks, ΣΥΝΟΛΟ ΚΛΑΔΟΥ :		*14,000,000*		*106.4*	*0.20*									
ΑΣΤΑΚ	**ALPHA** ΑΣΤΙΚΑ ΑΚΙΝΗΤΑ **(**ΚΟ**)**	14,000,000	3.8	106.40	0.20	X		7.60	7.61	-0.13	---	0.32	0.22	2010
Ε.Ε.Α.Π. Βιομηχανικών & Επαγγελματικών Χώρων														
2 Τίτλοι-Stocks, ΣΥΝΟΛΟ ΚΛΑΔΟΥ :		*67,228,240*		*83.55*	*0.15*									
ΜΙΓΡΕ	**MIG REAL ESTATE (**ΚΟ**)**	12,340,000	3	41.83	0.08	m		3.39	2.99	18.66	5.882	---	---	2010
ΤΡΑΣΤΟΡ	**TRASTOR** Α.Ε.Ε.Α.Π. **(**ΚΟ**)**	54,888,240	1.13	41.72	0.08	m		0.76	0.76	0.00	1.846	---	---	2010
Εξειδικευμένες Ε.Ε.Α.Π.														
1 Τίτλοι-Stocks, ΣΥΝΟΛΟ ΚΛΑΔΟΥ :		*61,000,000*		*366.*	*0.67*									
ΕΥΠΡΟ	**EUROBANK PROPERTIES** ΑΕΕΑΠ **(**ΚΟ**)**	61,000,000	2.13	366.00	0.67	M		6.00	6.45	-1.16	1.376	---	---	---
Εξειδικευμένες Χρηματοοικονομικές Υπηρεσίες														
4 Τίτλοι-Stocks, ΣΥΝΟΛΟ ΚΛΑΔΟΥ :		*1,072,815,513*		*654.51*	*1.20*									
ΚΟΥΜ	ΚΟΥΜΠΑΣ ΣΥΜΜΕΤΟΧΩΝ **(**ΚΟ**)**	17,544,600	0.6	1.58	0.00	E		0.09	0.15	-40.00	---	---	---	2010
ΜΙΓ	**MARFIN INVESTMENT GROUP** (ΚΟ)	770,328,185	0.54	546.93	1.01	M		0.71	0.78	-8.97	1.379	---	---	2010
ΠΑΡΝ	ΠΑΡΝΑΣΣΟΣ **(**ΚΟ**)**	20,210,127	1.53	13.34	0.02	m		0.66	0.73	-9.59	2.279	---	---	2010
ΣΙΕΝΣ	**SCIENS** ΣΥΜΜΕΤΟΧΩΝ **(ΚΟ)**	264,732,601	0.6	92.66	0.17	m		0.35	0.45	-22.22	3.759	---	---	2010
Σταθερή Τηλεφωνία														
1 Τίτλοι-Stocks, ΣΥΝΟΛΟ ΚΛΑΔΟΥ :		*506,925,989*		*3,926.1*	*7.22*									
ΛΑΝΕΤ	ΛΑΝ-ΝΕΤ **(ΚΟ)**	16,775,600	3.25			A	10	0.00	0.00	---	---	---	---	---
ΟΤΕ	ΟΤΕ **(**ΚΟ**)**	490,150,389	2.39	3,926.10	7.22	M		8.01	7.88	1.65	0.227	0.31	0.12	2010

P/E προ φόρων before tax	P/E μετά φόρων after tax	Μέρισμα / Προμέρισμα 2008 Dividend / Interim Dividend 2008	Μέρισμα / Προμέρισμα 2009 Dividend / Interim Dividend 2009	Μερισματαπόδοση Dividend Yield (%) (14)	Διακυμάνσεις Τιμών Αυγούστου Monthly Price in August Κατώτερη Low	Διακυμάνσεις Τιμών Αυγούστου Monthly Price in August Ανώτερη High	Διακυμάνσεις Τιμών από 1/1/2010 Price Range since 1.1.2010 Κατώτερη Low	Διακυμάνσεις Τιμών από 1/1/2010 Price Range since 1.1.2010 Ανώτερη High	Αξία Συναλλαγών Value of Transactions (9)	Συναλλαγές σε Τεμάχια Shares Transactions in Items (7) (^)	Αριθμός Πράξεων Number of Trades	Μηνιαία Εμπορευσιμότητα Monthly Marketability (%)	Securities (1)
													Banks
									849,395,626.39	*311,496,696*	*235,617*	*3.97*	*: TOTAL OF SECTOR*
46.0	---	---	---	---	3.45	4.87	3.26	5.68	139,032,293.84	33,236,075	37,340	6.22	ALPHA BANK (CR)
---	---	---	---	---	0.43	0.72	0.43	0.95	7,622,579.56	13,636,730	7,992	1.51	ATE (CR)
**	---	---	---	---	0.80	1.02	0.80	1.29	528,665.01	576,406	1,315	0.24	ATTICA BANK S.A. (CR)
---	---	---	---	---	1.18	1.49	1.18	2.35	995,491.45	758,727	1,526	0.53	GENIKI BANK (CR)
---	---	2.40	---	---	31.40	37.20	27.40	37.20	3,106,932.08	89,693	2,560	0.45	BANK OF GREECE (CR)
---	---	---	---	---	1.17	1.47	1.17	1.80	236,167.97	189,727	492	0.04	EMPORIKI BANK (CR)
---	---	---	---	---	5.03	6.50	5.03	8.10	390,437,656.59	68,100,751	84,812	7.12	NATIONAL BANK (CR)
---	---	---	---	---	3.29	4.56	3.25	5.29	77,305,987.12	19,753,280	28,778	3.67	EUROBANK EFG (CR)
5.0	5.6	0.14	0.05	---	2.30	2.64	2.27	3.58	62,596,702.32	25,596,237	16,982	2.86	BANK OF CYPRUS (CR)
10.2	11.3	0.07	---	---	0.79	0.92	0.79	1.21	45,109,978.88	53,317,834	9,867	3.63	MARFIN POPULAR BANK (CR)
**	---	---	---	---	0.99	1.44	0.99	1.95	91,106,888.42	78,056,527	24,456	6.83	PIRAEUS BANK (CR)
---	---	---	---	---	0.53	0.74	0.53	1.13	4,156,580.19	6,606,641	3,552	10.54	PROTON BANK S.A. (CR)
---	---	---	---	---	0.15	0.19	0.15	0.36	480,232.41	2,877,928	766	1.99	T BANK (CR)
---	---	---	---	---	2.70	3.48	2.50	4.14	26,679,470.55	8,700,140	15,179	3.06	TT HELLENIC POSTBANK (CR)
													Property & Casualty Insurance
									47,503.88	*93,601*	*497*	*0.09*	*: TOTAL OF SECTOR*
---	---	---	---	---	0.00	0.00	0.00	0.00	0.00	0	0	0.00	ASPIS PRONIA GEN. INSUR. (CR)
3.6	6.8	0.04	---	---	0.48	0.57	0.48	0.64	47,503.88	93,601	497	0.34	EUROPEAN RELIANCE INSUR. (CR)
													Insurance Brokers
									0.00	*0*	*0*	*0.00*	*: TOTAL OF SECTOR*
---	---	---	---	---	0.65	0.65	0.50	0.74	0.00	0	0	0.00	EUROBROKERS S.A. (CR)
													Equity Investment Instruments
									2,129,951.36	*2,836,039*	*837*	*1.66*	*: TOTAL OF SECTOR*
---	---	0.27	---	---	1.74	1.93	1.64	1.93	22,359.55	12,611	66	0.11	AEOLIAN INVESTMENT FUND (CR)
---	---	---	---	---	0.00	0.00	0.00	0.00	0.00	0	0	0.00	ALTIUS INV. FUND SA (CR)
---	---	0.10	---	---	1.01	1.15	1.01	1.43	41,986.84	39,524	98	0.14	ANDROMEDA SA (CR)
12.7	17.4	0.06	---	---	0.60	0.86	0.51	0.98	2,065,604.97	2,783,904	673	2.64	DIAS CLOSED & INV. FUND (CR)
---	---	---	---	---	0.00	0.00	1.36	1.42	0.00	0	0	0.00	EUROLINE INVESTMENTS SA (CR)
---	---	---	---	---	0.00	0.00	1.08	1.12	0.00	0	0	0.00	INTERINVEST INT. INV. SA (CR)
													Investment Services
									18,100,878.16	*3,227,565*	*6,925*	*4.94*	*: TOTAL OF SECTOR*
10.7	15.8	0.22	---	---	4.95	6.39	4.42	7.20	18,100,878.16	3,227,565	6,925	4.94	HELLENIC EXCHANGES (CR)
													Real Estate Holding & Development
									10,778,573.75	*13,545,465*	*11,601*	*7.48*	*: TOTAL OF SECTOR*
---	---	---	---	---	0.37	0.55	0.37	0.64	54,147.84	121,981	160	0.61	BALKAN R.E. (CR)
---	---	---	---	---	0.53	1.35	0.53	1.74	9,383,332.58	11,794,424	9,872	34.76	BABIS VOVOS SA (CR)
---	---	---	---	---	3.70	3.70	3.70	3.70	0.00	0	0	0.00	ELVIEMEK (CR)
---	---	---	---	---	0.57	0.96	0.57	0.96	231,558.44	319,066	384	0.56	REDS S.A. (CR)
---	---	---	---	---	1.84	2.54	1.61	3.27	62,521.86	28,402	186	0.86	KEKROPS SA (CR)
34.7	49.5	---	---	---	3.38	3.85	3.38	4.10	632,372.13	177,474	385	0.40	LAMDA DEVELOPMENT SA (CR)
---	---	---	---	---	0.31	0.44	0.31	0.54	414,640.90	1,104,118	614	7.38	PASAL DEVELOPMENT S.A. (CR)
													Real Estate Services
									87,174.10	*11,470*	*58*	*0.08*	*: TOTAL OF SECTOR*
23.9	34.4	0.25	---	---	7.60	7.61	7.01	7.97	87,174.10	11,470	58	0.08	ALPHA REAL ESTATE SA(CR)
													Industrial & Office REITs
									974,488.66	*1,238,460*	*359*	*1.84*	*: TOTAL OF SECTOR*
---	---	0.12	0.15	4.42	2.93	3.39	2.73	3.39	54,273.97	18,087	79	0.15	MIG REAL ESTATE (CR)
---	---	0.11	0.10	13.16	0.70	0.78	0.69	0.86	920,214.69	1,220,373	280	2.22	TRASTOR REAL EST. INV. CO.(CR)
													Specialty REITs
									1,238,030.09	*198,406*	*871*	*0.33*	*: TOTAL OF SECTOR*
---	---	0.55	0.54	8.94	5.75	6.90	5.75	7.00	1,238,030.09	198,406	871	0.33	EUROBANK PROPERTIES REIC (CR)
													Specialty Finance
									11,258,895.59	*15,325,290*	*6,574*	*1.43*	*: TOTAL OF SECTOR*
---	---	---	---	---	0.09	0.16	0.09	0.20	1,337.28	12,817	23	0.07	KOYMBAS SYNERGY GROUP (CR)
---	---	---	---	---	0.67	0.81	0.59	1.03	10,923,830.34	14,714,871	5,409	1.91	MARFIN INVESTMENT GROUP (CR)
---	---	---	---	---	0.62	0.76	0.57	0.99	255,121.81	377,592	795	1.87	PARNASSOS ENTERP. (CR)
---	---	---	---	---	0.32	0.45	0.32	0.50	78,606.16	220,010	347	0.08	SCIENS INTL HOLDINGS SA (CR)
													Fixed Line Telecommunications
									139,197,067.29	*17,879,104*	*23,469*	*3.53*	*: TOTAL OF SECTOR*
---	---	---	---	---	0.00	0.00	0.00	0.00	0.00	0	0	0.00	LAN-NET (CR)
25.8	64.5	0.19	---	---	7.35	8.14	6.09	8.58	139,197,067.29	17,879,104	23,469	3.65	OTE (CR)

Σύμβολο ΟΑΣΗΣ OASHS Code	Χρεόγραφα (1)	Αριθμός Εισηγμένων Χρεογράφων Number of Listed Securities (^)	Ονομαστική Αξία Nominal Value	Χρημ/κή Αξία (Εκατ. Ευρώ) Market Capitalisation (Million Euro)(***)	% στη Συνολική Χρημ/κή Αξία% in Total Market Capitalisation	Κατηγορία - Category ($)	No Σημείωσης - Note Nr		Τιμή Κλεισίματος Closing Price	Τιμή Κλεισίματος Πρ. Μήνα Previous Month Closing Price	% Μεταβολή Μηνός % Monthly Price Change	% Spread Μηνός % Monthly Spread	Κέρδη ανά Μετοχή Profits per Share προ φόρων before tax	Κέρδη ανά Μετοχή Profits per Share μετά φόρων after tax	Έτος Χρήσης Fiscal year
Εξοπλισμός Τηλεπικοινωνιών															
2 Τίτλοι-Stocks, ΣΥΝΟΛΟ ΚΛΑΔΟΥ :		*149,049,836*		*67.8*	*0.12*										
ΙΝΤΚΑ	**INTRACOM HOLDINGS (ΚΟ)**	133,026,017	1.41	59.86	0.11	m			0.45	0.43	4.65	2.491	---	---	2010
ΜΑΡΑΚ	ΜΑΡΑΚ ΗΛΕΚΤΡΟΝΙΚΗ (ΚΟ)	9,567,289	0.3			A		10	0.00	0.00	---	---	---	---	---
ΣΠΕΙΣ	**SPACE HELLAS (ΚΟ)**	6,456,530	1.6	7.94	0.01	m			1.23	1.30	-5.38	12.182	0.01	---	2010
Διυλιστήρια															
1 Τίτλοι-Stocks, ΣΥΝΟΛΟ ΚΛΑΔΟΥ :		*110,782,980*		*991.51*	*1.82*										
ΜΟΗ	ΜΟΤΟΡ ΟΪΛ (ΚΟ)	110,782,980	1.2	991.51	1.82	M			8.95	9.16	-2.29	0.327	1.14	0.74	2010
Καθετοποιημένες Εταιρ. Πετρελαίου & Φυσικού Αερίου															
2 Τίτλοι-Stocks, ΣΥΝΟΛΟ ΚΛΑΔΟΥ :		*329,463,315*		*2,232.98*	*4.11*										
ΕΛΙΝ	ΕΛΙΝΟΙΛ (ΚΟ)	23,828,130	0.5	32.41	0.06	m			1.36	1.35	0.74	7.765	0.13	0.08	2010
ΕΛΠΕ	ΕΛΛΗΝΙΚΑ ΠΕΤΡΕΛΑΙΑ (ΚΟ)	305,635,185	2.18	2,200.57	4.05	M			7.20	7.37	-2.31	0.393	0.81	0.50	2010
Συμβατικός Ηλεκτρισμός															
1 Τίτλοι-Stocks, ΣΥΝΟΛΟ ΚΛΑΔΟΥ :		*232,000,000*		*2,591.44*	*4.77*										
ΔΕΗ	ΔΕΗ (ΚΟ)	232,000,000	4.6	2,591.44	4.77	M			11.17	12.26	-8.89	0.231	3.13	2.36	2010
Ύδρευση															
2 Τίτλοι-Stocks, ΣΥΝΟΛΟ ΚΛΑΔΟΥ :		*142,800,000*		*732.93*	*1.35*										
ΕΥΑΠΣ	ΕΥΑΘ (ΚΟ)	36,300,000	1.12	170.61	0.31	M			4.70	4.91	-4.28	1.056	0.58	0.34	2010
ΕΥΔΑΠ	ΕΥΔΑΠ (ΚΟ)	106,500,000	0.6	562.32	1.03	M			5.28	5.32	-0.75	0.865	0.28	0.11	2010
Βασικά Χημικά															
1 Τίτλοι-Stocks, ΣΥΝΟΛΟ ΚΛΑΔΟΥ :		*26,730,187*		*16.04*	*0.03*										
ΕΛΤΟΝ	ΕΛΤΟΝ (ΚΟ)	26,730,187	0.6	16.04	0.03	m			0.60	0.60	0.00	2.231	0.12	0.07	2010
Εξειδικευμένα Χημικά															
7 Τίτλοι-Stocks, ΣΥΝΟΛΟ ΚΛΑΔΟΥ :		*228,956,034*		*291.32*	*0.54*										
ΔΑΙΟΣ	ΔΑΙΟΣ ΠΛΑΣΤΙΚΑ (ΚΟ)	15,000,000	0.3	85.35	0.16	m			5.69	5.87	-3.07	8.673	0.01	0.00	2010
ΔΡΟΥΚ	ΝΤΡΟΥΚΦΑΡΜΠΕΝ ΕΛΛΑΣ (ΚΟ)	15,492,480	0.37	7.13	0.01	m			0.46	0.45	2.22	11.053	---	---	2010
ΕΔΡΙΠ	**EURODRIP (ΚΟ)**	44,448,600	0.6	60.01	0.11	m			1.35	1.26	7.14	3.676	0.00	---	2010
ΠΕΤΖΚ	ΠΕΤΖΕΤΑΚΙΣ Α. (ΚΟ)	25,583,146	0.3			A		10	0.00	0.00	---	---	---	---	---
ΠΛΑΘ	ΠΛΑΣΤΙΚΑ ΘΡΑΚΗΣ (ΚΟ)	45,949,500	0.5	24.35	0.04	m			0.53	0.52	1.92	3.271	---	---	2010
ΠΛΑΚΡ	ΠΛΑΣΤΙΚΑ ΚΡΗΤΗΣ (ΚΟ)	27,379,200	0.32	82.14	0.15	m			3.00	3.39	-11.50	3.643	0.36	0.25	2010
ΣΑΙΚΛ	**CYCLON** ΕΛΛΑΣ (ΚΟ)	26,664,840	0.47	13.87	0.03	m			0.52	0.52	0.00	3.749	0.08	0.06	2010
ΣΠΥΡ	ΣΠΥΡΟΥ ΑΓΡ. ΟΙΚ. (ΚΟ)	28,438,268	0.3	18.48	0.03	m			0.65	0.63	3.17	9.686	---	---	2010
Αλουμίνιο															
4 Τίτλοι-Stocks, ΣΥΝΟΛΟ ΚΛΑΔΟΥ :		*193,326,851*		*200.91*	*0.37*										
ΑΛΚΟ	ΑΛΚΟ ΕΛΛΑΣ (ΚΟ)	17,200,576	1.25	8.60	0.02	m			0.50	0.57	-12.28	5.442	---	---	2010
ΑΛΜΥ	ΑΛΟΥΜΥΛ (ΚΟ)	22,016,250	0.37	14.09	0.03	m			0.64	0.64	0.00	3.027	---	---	2010
ΕΛΒΑ	ΕΛΒΑΛ (ΚΑ)	124,100,815	0.3	163.81	0.30	M			1.32	1.33	-0.75	2.717	0.09	0.08	2010
ΕΤΕΜ	ΕΤΕΜ (ΚΑ)	30,009,210	0.31	14.40	0.03	m			0.48	0.56	-14.29	3.600	---	---	2010
Μη Σιδηρούχα Μέταλλα															
2 Τίτλοι-Stocks, ΣΥΝΟΛΟ ΚΛΑΔΟΥ :		*218,263,965*		*704.32*	*1.30*										
ΜΥΤΙΛ	ΜΥΤΙΛΗΝΑΙΟΣ (ΚΟ)	116,984,338	1.07	629.38	1.16	M			5.38	5.45	-1.28	0.310	---	---	2010
ΧΑΚΟΡ	ΧΑΛΚΟΡ (ΚΑ)	101,279,627	0.38	74.95	0.14	m			0.74	0.74	0.00	2.263	---	---	2010
Χάλυβας															
9 Τίτλοι-Stocks, ΣΥΝΟΛΟ ΚΛΑΔΟΥ :		*335,727,546*		*424.11*	*0.78*										
ΕΛΣΤΡ	ΕΛΑΣΤΡΟΝ (ΚΟ)	18,648,000	1	14.73	0.03	m			0.79	0.88	-10.23	2.314	0.03	0.01	2010
ΚΟΡΔΕ	ΚΟΡΔΕΛΛΟΥ Χ. ΑΦΟΙ (ΚΟ)	21,224,340	0.42	7.00	0.01	m			0.33	0.34	-2.94	9.622	---	---	2010
ΛΕΒΚ	ΛΕΒΕΝΤΕΡΗΣ Ν. (ΚΑ)	8,321,682	0.67	5.13	0.01	m			0.51	0.52	-1.92	6.319	---	---	2010
ΛΕΒΠ	ΛΕΒΕΝΤΕΡΗΣ Ν. (ΠΑ)	2,160,524	0.67			m			0.41	0.40	2.50	6.870	---	---	2010
ΜΠΤΚ	ΜΠΗΤΡΟΣ ΣΥΜΜΕΤΟΧΙΚΗ (ΚΟ)	15,850,851	1.51	6.18	0.01	m			0.39	0.46	-15.22	8.096	---	---	2010
ΣΙΔΕ	ΣΙΔΕΝΟΡ (ΚΟ)	96,243,908	0.41	262.75	0.48	M			2.73	2.92	-6.51	1.029	---	---	2010
ΣΙΔΜΑ	ΣΙΔΜΑ (ΚΟ)	10,000,000	1.35	7.50	0.01	E			0.75	0.85	-11.76	---	---	---	2010
ΣΩΛΚ	ΣΩΛΛΓΕΙΑ ΚΟΡΙΝΘΟΥ (ΚΟ)	124,170,201	0.78	115.48	0.21	m			0.93	0.93	0.00	1.207	0.01	---	2010
ΤΖΚΑ	ΤΖΙΡΑΚΙΑΝ ΠΡΟΦΙΛ (ΚΑ)	12,700,000	0.45	5.33	0.01	m			0.42	0.38	10.53	12.365	---	---	2010
ΧΑΛΥΒ	ΧΑΛΥΒΔΟΦΥΛΛΩΝ (ΚΟ)	26,408,040	0.3			A		10	0.00	0.00	---	---	---	---	---
Ορυχεία															
2 Τίτλοι-Stocks, ΣΥΝΟΛΟ ΚΛΑΔΟΥ :		*52,250,900*		*245.84*	*0.45*										
ΑΡΒΑ	**S & B** ΒΙΟΜΗΧ. ΟΡΥΚΤΑ (ΚΟ)	51,782,200	1	242.86	0.45	M			4.69	4.80	-2.29	2.742	---	---	2010
ΜΕΡΚΟ	**MERMEREN KOMB. A.D. PR.** (ΕΛΠ)	468,700	---	2.98	0.01	m			6.36	5.96	6.71	5.227	19.88	19.27	2010
Οικοδομικά Υλικά & Εξαρτήματα															
13 Τίτλοι-Stocks, ΣΥΝΟΛΟ ΚΛΑΔΟΥ :		*484,353,438*		*1,839.31*	*3.38*										
ΑΚΡΙΤ	ΑΚΡΙΤΑΣ (ΚΟ)	13,000,000	1	6.63	0.01	m			0.51	0.64	-20.31	9.819	---	---	2010
ΒΕΤΑΝ	**BETANET** (ΚΟ)	21,676,536	0.64			A		10	0.00	0.00	---	---	---	---	---
ΒΙΟΣΚ	**UNIBIOS** (ΚΟ)	91,770,944	0.3	6.42	0.01	X			0.07	0.07	0.00	---	---	---	2010
ΗΡΑΚ	ΗΡΑΚΛΗΣ ΑΓΕΤ (ΚΟ)	71,082,707	2.68	298.55	0.55	X			4.20	4.56	-7.89	---	---	---	2010

P/E προ φόρων before tax	P/E μετά φόρων after tax	Μέρισμα / Προμέρισμα 2008 Dividend / Interim Dividend 2008	Μέρισμα / Προμέρισμα 2009 Dividend / Interim Dividend 2009	Μερισματαπόδοση Dividend Yield (%) (14)	Διακυμάνσεις Τιμών Αυγούστου Monthly Price in August Κατώτερη Low	Ανώτερη High	Διακυμάνσεις Τιμών από 1/1/2010 Price Range since 1.1.2010 Κατώτερη Low	Ανώτερη High	Αξία Συναλλαγών Value of Transactions (9)	Συναλλαγές σε Τεμάχια Shares Transactions in Items (7) (*)	Αριθμός Πράξεων Number of Trades	Μηνιαία Εμπορευσιμότητα Monthly Marketability (%)	Securities (1)
													Telecommunications Equipment
									2,019,601.43	*4,936,747*	*2,504*	*3.31*	*: TOTAL OF SECTOR*
---	---	---	---	---	0.37	0.45	0.37	0.61	2,015,937.85	4,933,733	2,462	3.71	INTRACOM HOLDINGS (CR)
---	---	---	---	---	0.00	0.00	0.00	0.00	0.00	0	0	0.00	MARAC ELECTRONICS (CR)
90.2	---	---	---	---	1.13	1.40	1.13	1.43	3,663.58	3,014	42	0.05	SPACE HELLAS SA (CR)
													Exploration & Production
									29,917,281.56	*3,317,653*	*4,919*	*2.99*	*: TOTAL OF SECTOR*
7.8	12.1	0.70	---	---	8.68	9.29	7.34	9.52	29,917,281.56	3,317,653	4,919	2.99	MOTOR OIL (CR)
													Integrated Oil & Gas
									7,966,112.05	*1,120,980*	*4,999*	*0.34*	*: TOTAL OF SECTOR*
10.6	16.4	0.05	---	---	1.17	1.37	1.12	1.49	28,347.42	22,117	125	0.09	ELINOIL S.A. (CR)
8.9	14.3	0.45	0.15	---	6.99	7.48	5.51	7.84	7,937,764.63	1,098,863	4,874	0.36	HELLENIC PETROLEUM (CR)
													Conventional Electricity
									88,315,627.99	*7,634,130*	*22,946*	*3.29*	*: TOTAL OF SECTOR*
3.6	4.7	1.00	---	---	10.75	12.26	10.03	13.10	88,315,627.99	7,634,130	22,946	3.29	PPC (CR)
													Water
									4,150,469.32	*787,279*	*3,631*	*0.55*	*: TOTAL OF SECTOR*
8.2	13.7	0.13	---	---	4.60	5.38	3.33	5.38	1,196,889.56	241,831	1,158	0.67	THESSALONIKA WATER & SEWERAGE
18.9	49.6	0.02	---	---	5.07	5.78	4.16	5.79	2,953,579.76	545,448	2,473	0.51	EYDAP S.A. (CR)
													Commodity Chemicals
									72,696.09	*122,567*	*449*	*0.46*	*: TOTAL OF SECTOR*
5.0	8.1	---	---	---	0.57	0.62	0.52	0.64	72,696.09	122,567	449	0.46	ELTON SA (CR)
													Specialty Chemicals
									802,069.80	*906,921*	*1,120*	*0.40*	*: TOTAL OF SECTOR*
**	**	---	---	---	5.29	5.98	4.92	6.30	15,271.47	2,765	55	0.02	DAIOS PLASTICS SA (CR)
---	---	---	---	---	0.36	0.49	0.36	0.53	1,055.79	2,588	11	0.02	DRUCKFARBEN HELLAS (CR)
**	---	---	---	---	1.15	1.37	0.98	1.37	322,298.85	251,780	208	0.57	EURODRIP SA (CR)
---	---	---	---	---	0.00	0.00	0.24	0.40	0.00	0	0	0.00	PETZETAKIS SA (CR)
---	---	0.03	---	---	0.49	0.60	0.44	0.63	141,422.16	258,207	322	0.56	THRACE PLASTICS SA (CR)
8.4	12.2	0.08	---	---	3.00	3.37	3.00	3.48	148,861.81	48,666	136	0.18	CRETE PLASTICS SA (CR)
6.5	8.3	---	---	---	0.47	0.55	0.36	0.55	170,426.98	338,464	330	1.27	CYCLON HELLAS SA (CR)
---	---	---	---	---	0.54	0.66	0.46	0.71	2,732.74	4,451	58	0.02	SPIROY AGRICULTURE SA (CR)
													Aluminum
									288,009.27	*375,499*	*987*	*0.19*	*: TOTAL OF SECTOR*
---	---	---	---	---	0.40	0.58	0.32	0.69	43,570.84	96,289	191	0.56	ALCO HELLAS SA (CR)
---	---	---	---	---	0.57	0.67	0.45	0.79	39,745.64	63,739	246	0.29	ALUMIL (CR)
14.3	17.3	---	---	---	1.25	1.40	1.00	1.49	153,692.22	117,029	343	0.09	ELVAL SA. (CB)
---	---	---	---	---	0.43	0.57	0.30	0.74	51,000.57	98,442	207	0.33	ETEM SA (CB)
													Nonferrous Metals
									18,420,390.70	*3,769,269*	*9,964*	*1.73*	*: TOTAL OF SECTOR*
---	---	---	---	---	5.03	5.54	4.13	6.10	18,177,195.08	3,433,611	9,416	2.94	MYTILINEOS HOLDINGS (CR)
---	---	---	---	---	0.66	0.78	0.54	0.98	243,195.62	335,658	548	0.33	HALKOR SA (CB)
													Steel
									3,254,674.30	*2,470,975*	*6,253*	*0.74*	*: TOTAL OF SECTOR*
27.3	57.3	---	---	---	0.76	0.91	0.66	1.07	138,564.49	163,743	464	0.88	ELASTRON (CR)
---	---	---	---	---	0.27	0.36	0.27	0.49	14,690.01	46,445	76	0.22	KORDELLOS BROS SA (CR)
---	---	---	---	---	0.48	0.53	0.48	0.62	2,234.95	4,545	30	0.05	N. LEVEDERIS SA (CB)
---	---	0.04	---	---	0.36	0.42	0.36	0.49	5,172.44	13,041	81	0.60	N. LEVEDERIS SA (PB)
---	---	---	---	---	0.32	0.48	0.32	0.68	15,341.41	37,174	92	0.23	BITROS HOLDING SA (CR)
---	---	---	---	---	2.50	3.05	2.28	3.60	1,554,098.02	563,097	2,611	0.59	SIDENOR (CR)
---	---	---	---	---	0.73	0.85	0.73	1.09	9,305.99	11,900	33	0.12	SIDMA SA (CR)
**	---	---	---	---	0.84	1.00	0.63	1.20	1,513,966.40	1,627,331	2,857	1.31	CORINTH PIPEWORKS SA (CR)
---	---	---	---	---	0.32	0.42	0.32	0.46	1,300.59	3,699	9	0.03	GIRAKIAN PROFIL SA (CB)
---	---	---	---	---	0.00	0.00	0.00	0.00	0.00	0	0	0.00	SHEET STEEL SA (CR)
													General Mining
									907,471.37	*186,637*	*1,023*	*0.36*	*: TOTAL OF SECTOR*
---	---	0.10	---	---	4.31	4.97	3.70	5.12	746,279.42	160,156	491	0.31	S & B IND. MINERALS (CR)
0.3	0.3	0.43	---	---	5.50	6.99	4.76	6.99	161,191.95	26,481	532	5.65	MERMEREN KOMB. A.D. PR. (GDR)
													Building Materials & Fixtures
									19,227,409.11	*2,055,116*	*5,456*	*0.42*	*: TOTAL OF SECTOR*
---	---	---	---	---	0.49	0.74	0.46	0.82	4,936.87	8,087	109	0.06	AKRITAS SA (CR)
---	---	---	---	---	0.00	0.00	0.00	0.00	0.00	0	0	0.00	BETANET (CR)
---	---	---	---	---	0.06	0.08	0.06	0.09	10,308.92	147,650	66	0.16	UNIBIOS (CR)
---	---	0.29	---	---	4.20	4.69	4.20	4.80	1,026,241.51	227,282	180	0.32	HERACLES GEN.CEMENT CO. (CR)

Σύμβολο ΟΑΣΗΣ OASHS Code	Χρεόγραφα (1)	Αριθμός Εισηγμένων Χρεογράφων Number of Listed Securities (^)	Ονομαστική Αξία Nominal Value	Χρημ/κή Αξία (Εκατ. Ευρώ) Market Capitalisation (Million Euro)(***)	% στη Συνολική Χρημ/κή Αξία% in Total Market Capitalisation	Κατηγορία - Category ($)	No Σημείωσης - Note Nr		Τιμή Κλεισίματος Closing Price	Τιμή Κλεισίματος Πρ. Μήνα Previous Month Closing Price	% Μεταβολή Μηνός % Monthly Price Change	% Spread Μηνός % Monthly Spread	Κέρδη ανά Μετοχή Profits per Share: προ φόρων before tax	Κέρδη ανά Μετοχή Profits per Share: μετά φόρων after tax	Έτος Χρήσης Fiscal year
Οικοδομικά Υλικά & Εξαρτήματα (Συνέχεια)															
ΙΚΤΙΝ	ΙΚΤΙΝΟΣ ΕΛΛΑΣ (ΚΟ)	28,580,100	0.4	21.15	0.04	m			0.74	0.77	-3.90	3.746	0.08	0.05	2010
ΚΕΡΑΛ	ΚΕΡΑΜΕΙΑ-ΑΛΛΑΤΙΝΗ (ΚΟ)	24,619,524	0.5			E1			0.00	0.19	---	---	---	---	2010
ΚΥΡΜ	ΚΥΡΙΑΚΙΔΗΣ Η.- F.H.L. (ΚΟ)	23,416,001	1.15	10.30	0.02	m			0.44	0.52	-15.38	4.626	0.14	0.01	2010
ΜΑΘΙΟ	ΜΑΘΙΟΣ ΠΥΡΙΜΑΧΑ (ΚΟ)	9,819,370	0.67	5.11	0.01	m			0.52	0.64	-18.75	5.053	---	---	2010
ΜΟΝΤΑ	ΒΑΡΒΕΡΗΣ Ν. - MODA BAGNO (ΚΟ)	18,810,000	0.4	6.21	0.01	m			0.33	0.36	-8.33	6.902	---	---	2010
ΞΥΛΚ	ΙΝΤΕΡΓΟΥΝΤ-ΞΥΛΕΜΠΟΡΙΑ (ΚΟ)	34,176,280	0.44	8.76	0.02	X			0.23	0.23	0.00	---	---	---	2010
ΞΥΛΠ	ΙΝΤΕΡΓΟΥΝΤ-ΞΥΛΕΜΠΟΡΙΑ (ΠΟ)	2,566,836	0.44			X			0.35	0.34	2.94	---	---	---	2010
ΣΕΛΜΚ	ΣΕΛΜΑΝ (ΚΟ)	60,221,300	0.4	16.26	0.03	X			0.27	0.34	-20.59	---	---	---	2010
ΤΙΤΚ	ΤΙΤΑΝ (ΚΟ)	77,044,880	4	1,459.92	2.69	M			18.00	17.62	2.16	0.513	0.47	0.25	2010
ΤΙΤΠ	ΤΙΤΑΝ (ΠΟ)	7,568,960	4			M			9.66	9.39	2.88	3.024	0.47	0.25	2010
Κατασκευές															
16 Τίτλοι-Stocks, ΣΥΝΟΛΟ ΚΛΑΔΟΥ :		***874,640,440***		***966.95***	***1.78***										
ΑΒΑΞ	J. & P. - ΑΒΑΞ (ΚΟ)	77,654,850	0.58	84.64	0.16	M			1.09	1.11	-1.80	1.283	0.13	0.06	2010
ΑΕΓΕΚ	ΑΕΓΕΚ (ΚΟ)	33,301,715	0.32	6.33	0.01	E			0.19	0.22	-13.64	---	0.00	0.00	2010
ΑΘΗΝΑ	ΑΘΗΝΑ (ΚΟ)	49,152,904	0.8	10.32	0.02	X			0.21	0.27	-22.22	---	0.04	0.01	2010
ΑΤΤΙΚ	ΑΤΤΙ - ΚΑΤ (ΚΟ)	81,644,555	0.3	3.27	0.01	E			0.04	0.07	-42.86	---	---	---	2010
ΒΙΟΤ	ΒΙΟΤΕΡ (ΚΟ)	17,579,754	4.16	2.99	0.01	X			0.17	0.17	0.00	---	---	---	2010
ΓΕΚΤΕΡΝ.	ΓΕΚ ΤΕΡΝΑ (ΚΟ)	85,882,688	0.57	210.41	0.39	M			2.45	2.82	-13.12	0.633	0.05	0.05	2010
ΔΙΕΚΑ	ΔΙΕΚΑΤ (ΚΟ)	17,894,046	0.59			A		10	0.00	0.00	---	---	---	---	---
ΔΟΜΙΚ	ΔΟΜΙΚΗ ΚΡΗΤΗΣ (ΚΟ)	15,878,748	0.48	12.54	0.02	m			0.79	1.05	-24.76	6.291	---	---	2010
ΕΔΡΑ	ΕΔΡΑΣΗ - ΨΑΛΛΙΔΑΣ Χ. (ΚΟ)	31,390,444	0.3	1.26	0.00	E			0.04	0.07	-42.86	---	---	---	2010
ΕΚΤΕΡ	ΕΚΤΕΡ (ΚΟ)	11,250,000	0.56	6.53	0.01	m			0.58	0.58	0.00	7.079	---	---	2010
ΕΛΛΑΚΤΩ	ΕΛΛΑΚΤΩΡ (ΚΟ)	177,001,313	1.03	541.62	1.00	M			3.06	3.10	-1.29	0.592	0.05	0.03	2010
ΙΝΚΑΤ	INTRAKAT (ΚΟ)	23,154,250	1.36	21.07	0.04	m			0.91	0.98	-7.14	2.089	0.17	0.10	2010
ΚΛΜ	ΚΛΟΥΚΙΝΑΣ - ΛΑΠΠΑΣ (ΚΟ)	40,219,218	0.3	30.57	0.06	m			0.76	0.84	-9.52	2.499	---	---	2010
ΜΕΣΟΧ	ΜΕΣΟΧΩΡΙΤΗ ΑΦΟΙ (ΚΟ)	22,000,000	0.44			A		10	0.00	0.00	---	---	---	---	---
ΜΗΧΚ	ΜΗΧΑΝΙΚΗ (ΚΟ)	66,937,526	0.7	23.94	0.04	E			0.28	0.35	-20.00	---	---	---	2010
ΜΗΧΠ	ΜΗΧΑΝΙΚΗ (ΠΟ)	25,968,987	0.7			E			0.20	0.29	-31.03	---	---	---	2010
ΜΟΧΛ	ΜΟΧΛΟΣ (ΚΟ)	73,410,192	1	6.61	0.01	X			0.09	0.10	-10.00	---	0.00	0.02	2010
ΠΡΔ	ΠΡΟΟΔΕΥΤΙΚΗ (ΚΟ)	24,319,250	0.3	4.86	0.01	X			0.20	0.19	5.26	---	0.02	0.00	2010
Υλικά Συσκευασίας															
7 Τίτλοι-Stocks, ΣΥΝΟΛΟ ΚΛΑΔΟΥ :		***145,438,398***		***471.88***	***0.87***										
ΒΙΣ	ΒΙΣ (ΚΟ)	4,968,600	2.88	3.68	0.01	m			0.74	0.73	1.37	8.090	0.05	0.10	2010
ΕΛΑΣΚ	CROWN HELLAS CAN (ΚΟ)	24,062,500	1.55	324.84	0.60	X			13.50	13.50	0.00	---	0.46	0.26	2010
ΚΑΡΤΖ	ΚΑΡΑΤΖΗ (ΚΟ)	14,679,792	1.44	28.19	0.05	m			1.92	1.93	-0.52	3.142	0.30	0.22	2010
ΜΑΙΚ	ΜΑΪΛΛΗΣ Μ.Ι.(ΚΟ)	73,176,746	0.3	10.98	0.02	E			0.15	0.17	-11.76	---	---	---	2010
ΠΑΙΡ	ΠΑΪΡΗΣ ΠΛΑΣΤΙΚΩΝ (ΚΟ)	4,971,466	1.46	1.74	0.00	m			0.35	0.51	-31.37	9.785	---	---	2010
ΤΣΟΥΚ	PAPERPACK ΤΣΟΥΚΑΡΙΔΗΣ Ι. (ΚΟ)	11,859,270	0.3	2.02	0.00	X			0.17	0.22	-22.73	---	---	---	2010
ΦΛΕΞΟ	FLEXOPACK (ΚΟ)	11,720,024	0.52	100.44	0.18	m			8.57	8.68	-1.27	1.116	0.31	0.22	2010
Διαφοροποιημένες Βιομηχανίες															
1 Τίτλοι-Stocks, ΣΥΝΟΛΟ ΚΛΑΔΟΥ :		***199,474,091***		***797.9***	***1.47***										
ΒΙΟΧΚ	ΒΙΟΧΑΛΚΟ (ΚΑ)	199,474,091	0.3	797.90	1.47	M			4.00	4.10	-2.44	0.578	---	---	2010
Ηλεκτρικά Μέρη & Εξοπλισμός															
2 Τίτλοι-Stocks, ΣΥΝΟΛΟ ΚΛΑΔΟΥ :		***33,358,860***		***46.71***	***0.09***										
ΑΛΚΑΤ	NEXANS ΕΛΛΑΣ (ΚΟ)	6,132,500	1.25	15.94	0.03	m			2.60	2.54	2.36	7.010	0.40	0.28	2010
ΕΛΚΑ	ΕΛΛΗΝΙΚΑ ΚΑΛΩΔΙΑ (ΚΟ)	27,226,360	0.71	30.77	0.06	m			1.13	1.15	-1.74	3.918	0.00	---	2010
Εμπορικά Οχήματα και Φορτηγά															
3 Τίτλοι-Stocks, ΣΥΝΟΛΟ ΚΛΑΔΟΥ :		***45,501,982***		***47.39***	***0.09***										
ΕΛΤΚ	ΕΛΤΡΑΚ (ΚΟ)	14,967,708	0.34	23.80	0.04	m			1.59	1.49	6.71	5.966	0.30	0.20	2010
ΝΕΩΡΣ	ΝΕΩΡΙΟΝ (ΚΟ)	23,463,874	0.8	5.63	0.01	E			0.24	0.26	-7.69	---	0.00	---	2010
ΠΕΤΡΟ	ΠΕΤΡΟΠΟΥΛΟΣ ΠΕΤΡΟΣ (ΚΟ)	7,070,400	0.93	17.96	0.03	m			2.54	2.59	-1.93	4.563	---	---	2010
Μηχανήματα Βιομηχανικού Εξοπλισμού															
5 Τίτλοι-Stocks, ΣΥΝΟΛΟ ΚΛΑΔΟΥ :		***155,392,355***		***976.45***	***1.80***										
ΚΛΕΜ	KLEEMAN HELLAS (ΚΟ)	23,648,700	0.33	31.22	0.06	m			1.32	1.30	1.54	3.518	0.10	0.04	2010
ΜΕΒΑ	MEVACO (ΚΟ)	10,500,000	0.9	10.29	0.02	m			0.98	1.03	-4.85	5.139	0.03	0.02	2010
ΜΕΤΚ	ΜΕΤΚΑ (ΚΟ)	51,950,600	0.32	469.63	0.86	M			9.04	9.60	-5.83	0.491	1.89	1.34	2010
ΣΠΙΝΤ	SPIDER - ΠΕΤΣΙΟΣ Ν.& ΥΙΟΙ (ΚΟ)	29,060,950	0.34	4.65	0.01	X			0.16	0.19	-15.79	---	---	---	2010
ΦΡΙΓΟ	FRIGOGLASS (ΚΟ)	40,232,105	0.3	460.66	0.85	M			11.45	11.31	1.24	0.993	---	---	2010
Υπηρεσίες Μεταφορών															
3 Τίτλοι-Stocks, ΣΥΝΟΛΟ ΚΛΑΔΟΥ :		***66,123,091***		***517.11***	***0.95***										
ΙΜΠΕ	ΙΜΠΕΡΙΟ (ΚΟ)	31,043,091	0.35	6.83	0.01	X			0.22	0.26	-15.38	---	---	---	2010
ΟΛΘ	ΟΛΘ (ΚΟ)	10,080,000	3	142.53	0.26	M			14.14	15.80	-10.51	1.551	0.92	0.61	2010
ΟΛΠ	ΟΛΠ (ΚΟ)	25,000,000	2	367.75	0.68	M			14.71	15.88	-7.37	2.086	0.45	0.28	2010

P/E προ φόρων before tax	P/E μετά φόρων after tax	Μέρισμα / Προμέρισμα 2008 Dividend / Interim Dividend 2008	Μέρισμα / Προμέρισμα 2009 Dividend / Interim Dividend 2009	Μερισματαπόδοση Dividend Yield (%) (14)	Διακυμάνσεις Τιμών Αυγούστου Monthly Price in August Κατώτερη Low	Ανώτερη High	Διακυμάνσεις Τιμών από 1/1/2010 Price Range since 1.1.2010 Κατώτερη Low	Ανώτερη High	Αξία Συναλλαγών Value of Transactions (9)	Συναλλαγές σε Τεμάχια Shares Transactions in Items (7) (^)	Αριθμός Πράξεων Number of Trades	Μηνιαία Εμπορευσιμότητα Monthly Marketability (%)	Securities (1)
													(Continued) Iding Materials & Fixtures
8.9	14.0	0.02	---	---	0.70	0.78	0.65	0.82	145,402.52	197,537	346	0.69	IKTINOS HELLAS SA (CR)
---	---	---	---	---	0.13	0.20	0.13	0.53	6,032.22	36,039	20	0.15	KERAMIA-ALLATINI (CR)
3.1	32.8	---	---	---	0.34	0.50	0.34	0.65	97,961.45	243,878	355	1.04	KYRIAKIDIS MARBLES SA (CR)
---	---	---	---	---	0.50	0.65	0.50	0.87	52,313.56	92,183	245	0.94	MATHIOS REFRACTORY SA (CR)
---	---	0.03	---	---	0.28	0.38	0.28	0.47	11,958.58	38,053	178	0.20	VARVERIS - MODA BAGNO SA (CR)
---	---	---	---	---	0.23	0.23	0.19	0.36	4,914.41	21,367	7	0.06	INTERWOOD-XYLEMPORIA (CR)
---	---	0.07	---	---	0.34	0.35	0.32	0.56	1,788.50	5,155	7	0.20	INTERWOOD-XYLEMPORIA (PR)
---	---	---	---	---	0.27	0.34	0.27	0.39	2,809.86	9,990	11	0.02	SHELMAN SA (CR)
38.7	73.1	0.19	---	---	16.80	18.22	15.14	18.26	17,751,650.68	1,016,244	3,842	1.32	TITAN CEMENT (CR)
20.8	39.2	0.19	---	---	9.25	9.85	8.75	9.94	111,090.03	11,651	90	0.15	TITAN CEMENT CO. (PR)
													Heavy Construction
									23,821,873.36	13,084,799	17,487	1.50	: TOTAL OF SECTOR
8.3	16.9	0.04	---	---	1.00	1.23	1.00	1.48	1,135,434.23	1,040,120	1,691	1.34	J & P - AVAX SA (CR)
71.1	79.2	---	---	---	0.17	0.21	0.17	0.27	20,774.95	111,921	135	0.34	AEGEK (CR)
4.7	20.3	---	---	---	0.20	0.28	0.20	0.51	11,283.37	47,720	56	0.10	ATHENA SA (CR)
---	---	---	---	---	0.04	0.07	0.04	0.09	11,455.83	260,290	61	0.32	ATTI - KAT SA (CR)
---	---	---	---	---	0.14	0.18	0.10	0.22	50,576.08	304,273	181	1.73	BIOTER SA (CR)
48.2	47.2	0.12	---	---	2.32	2.87	2.32	4.04	10,120,781.84	3,886,491	6,039	4.53	GEK TERNA (CR)
---	---	---	---	---	0.00	0.00	0.00	0.00	0.00	0	0	0.00	DIEKAT SA (CR)
---	---	---	---	---	0.68	1.08	0.68	1.35	167,118.46	196,304	345	1.24	DOMIKI KRITIS SA (CR)
---	---	---	---	---	0.04	0.07	0.04	0.10	3,608.22	80,490	47	0.26	EDRASIS - C. PSALLIDAS SA (CR)
---	---	0.05	---	---	0.53	0.62	0.52	0.72	34,861.12	57,723	60	0.51	EKTER SA (CR)
67.0	90.1	0.10	---	---	2.74	3.28	2.74	4.19	11,071,040.97	3,633,583	5,885	2.05	ELLAKTOR (CR)
5.3	9.1	---	---	---	0.79	1.04	0.57	1.74	317,149.00	347,574	746	1.50	INTRACOM CONSTR. (CR)
---	---	---	---	---	0.71	0.88	0.71	1.16	251,012.02	310,236	627	0.77	KLOUKINAS - LAPPAS SA (CR)
---	---	---	---	---	0.00	0.00	0.00	0.00	0.00	0	0	0.00	MESOCHORITI BROS SA (CR)
---	---	---	0.02	7.82	0.22	0.36	0.22	0.53	468,575.35	1,822,980	975	2.72	MICHANIKI SA (CR)
---	---	0.02	---	---	0.16	0.29	0.16	0.39	97,408.89	497,196	404	1.91	MICHANIKI SA (PR)
53.7	4.7	---	---	---	0.09	0.11	0.09	0.12	33,032.58	343,274	119	0.47	MOCHLOS SA (CR)
10.5	**	---	---	---	0.18	0.20	0.17	0.25	27,760.45	144,624	116	0.59	PROODEFTIKH SA (CR)
													Containers & Packaging
									2,416,328.26	966,617	1,235	0.66	: TOTAL OF SECTOR
15.2	7.2	---	---	---	0.68	0.76	0.68	0.88	7,875.31	10,790	52	0.22	VIS SA (CR)
29.0	52.6	0.13	---	---	13.50	13.50	9.74	14.61	15,187.50	1,125	5	0.00	CROWN HELLAS CAN SA (CR)
6.3	8.9	---	---	---	1.82	2.00	1.36	2.00	125,447.10	66,524	419	0.45	KARATZIS SA (CR)
---	---	---	---	---	0.13	0.17	0.13	0.20	55,997.01	367,980	189	0.50	M.J. MAILLIS SA (CR)
---	---	---	---	---	0.34	0.46	0.34	0.70	18,539.30	48,239	124	0.97	PAIRIS SA (CR)
---	---	---	---	---	0.17	0.24	0.17	1.21	40,631.37	220,144	152	1.86	PAPERPACK - TSOUKARIDIS SA(CR)
27.3	38.2	0.06	---	---	8.38	8.65	8.38	8.83	2,152,650.67	251,815	294	2.15	FLEXOPACK SA (CR)
													Diversified Industrials
									7,334,815.17	1,811,257	4,269	0.91	: TOTAL OF SECTOR
---	---	---	---	---	3.70	4.29	3.36	4.90	7,334,815.17	1,811,257	4,269	0.91	VIOHALCO (CB)
													Electrical Components & Equipment
									176,470.20	152,433	586	0.46	: TOTAL OF SECTOR
6.5	9.3	---	---	---	2.46	2.80	2.31	2.80	20,370.56	7,813	70	0.13	NEXANS HELLAS SA (CR)
**	---	---	---	---	0.98	1.33	0.83	1.44	156,099.64	144,620	516	0.53	HELLENIC CABLES SA (CR)
													Commercial Vehicles & Trucks
									400,877.46	269,188	280	0.59	: TOTAL OF SECTOR
5.4	8.0	0.19	---	---	1.40	1.66	1.30	1.88	360,649.67	231,703	138	1.55	ELTRAK SA (CR)
**	---	---	---	---	0.23	0.28	0.18	0.70	6,144.34	23,965	40	0.10	NEORION SA (CR)
---	---	0.10	---	---	2.42	2.69	2.30	2.86	34,083.45	13,520	102	0.19	PETROPOULOS PETROS (CR)
													Industrial Machinery
									7,599,802.48	887,153	3,842	0.57	: TOTAL OF SECTOR
13.4	29.6	0.12	---	---	1.20	1.37	1.12	1.51	75,202.11	58,555	196	0.25	KLEEMAN HELLAS SA (CR)
35.7	59.6	---	---	---	0.88	1.03	0.68	1.09	27,460.70	28,451	43	0.27	MEVACO SA (CR)
4.8	6.7	0.20	---	---	8.81	10.08	8.81	11.13	5,006,393.10	521,466	2,726	1.00	METKA (CR)
---	---	---	---	---	0.13	0.18	0.13	0.26	9,501.43	59,624	39	0.21	SPIDER METAL INDUSTRY SA (CR)
---	---	0.11	---	---	11.00	11.78	9.94	11.99	2,481,245.14	219,057	838	0.54	FRIGOGLASS SA (CR)
													Transportation Services
									3,098,033.27	868,013	1,814	1.31	: TOTAL OF SECTOR
---	---	---	---	---	0.21	0.30	0.21	0.44	168,383.92	678,826	508	2.19	IMPERIO SA (CR)
15.3	23.2	0.15	---	---	13.89	15.93	10.01	16.78	1,251,666.06	80,686	626	0.80	TPA SA (CR)
32.7	52.2	---	---	---	14.53	15.97	10.20	17.29	1,677,983.29	108,501	680	0.43	P.P.A. S.A. (CR)

Σύμβολο ΟΑΣΗΣ OASHS Code	Χρεόγραφα (1)	Αριθμός Εισηγμένων Χρεογράφων Number of Listed Securities (^)	Ονομαστική Αξία Nominal Value	Χρημ/κή Αξία (Εκατ. Ευρώ) Market Capitalisation (Million Euro)(***)	% στη Συνολική Χρημ/κή Αξία% in Total Market Capitalisation	Κατηγορία - Category ($)	No Σημείωσης - Note Nr		Τιμή Κλεισίματος Closing Price	Τιμή Κλεισίματος Πρ. Μήνα Previous Month Closing Price	% Μεταβολή Μηνός % Monthly Price Change	% Spread Μηνός % Monthly Spread	Κέρδη ανά Μετοχή Profits per Share προ φόρων before tax	Κέρδη ανά Μετοχή Profits per Share μετά φόρων after tax	Έτος Χρήσης Fiscal year
Υποστηρικτικές Υπηρεσίες προς Επιχειρήσεις															
4 Τίτλοι-Stocks, ΣΥΝΟΛΟ ΚΛΑΔΟΥ :		*64,114,724*		*66.93*	*0.12*										
ΕΣΥΜΒ	ΕΥΡΩΣΥΜΒΟΥΛΟΙ (ΚΟ)	7,347,600	0.6	23.73	0.04	m			3.23	3.28	-1.52	1.458	---	---	2010
ΛΥΚ	**INFORM** ΛΥΚΟΣ Π. (ΚΟ)	20,578,374	0.62	22.02	0.04	m			1.07	1.12	-4.46	3.207	---	---	2010
ΝΙΟΥΣ	ΕΙΔΗΣΕΟΦΩΝΙΚΗ ΕΛΛΑΣ (ΚΟ)	27,848,000	0.3	12.25	0.02	m			0.44	0.45	-2.22	5.844	0.15	0.09	2010
ΧΑΙΔΕ	ΧΑΪΔΕΜΕΝΟΣ (ΚΟ)	8,340,750	1.2	8.92	0.02	m			1.07	1.16	-7.76	5.914	0.05	0.02	2010
Προμηθευτές Βιομηχανίας															
3 Τίτλοι-Stocks, ΣΥΝΟΛΟ ΚΛΑΔΟΥ :		*59,424,986*		*36.79*	*0.07*										
ΒΟΣΥΣ	ΒΟΓΙΑΤΖΟΓΛΟΥ **SYSTEMS** (ΚΟ)	6,325,000	0.6	8.41	0.02	m			1.33	1.34	-0.75	6.826	0.25	0.14	2010
ΓΕΒΚΑ	ΓΕΝΙΚΗ ΕΜΠΟΡΙΟΥ (ΚΟ)	24,060,000	0.3	6.02	0.01	X			0.25	0.22	13.64	---	0.01	---	2010
ΔΙΟΝ	**DIONIC** (ΚΟ)	29,039,986	0.3	22.36	0.04	m			0.77	0.76	1.32	1.620	---	---	2010
Απόσταξη & Οινοπαραγωγή															
3 Τίτλοι-Stocks, ΣΥΝΟΛΟ ΚΛΑΔΟΥ :		*42,758,150*		*9.06*	*0.02*										
ΚΤΗΛΑ	ΚΤΗΜΑ Κ. ΛΑΖΑΡΙΔΗ (ΚΟ)	15,804,800	0.3	6.01	0.01	m			0.38	0.37	2.70	6.668	0.03	0.01	2010
ΜΠΟΚΑ	ΜΠΟΥΤΑΡΗΣ Ι. & ΥΙΟΣ (ΚΑ)	25,413,350	0.6	3.06	0.01	X			0.09	0.10	-10.00	---	---	---	2010
ΜΠΟΠΑ	ΜΠΟΥΤΑΡΗΣ Ι. & ΥΙΟΣ (ΠΑ)	1,540,000	0.6			X			0.50	0.50	0.00	---	---	---	2010
Αναψυκτικά															
1 Τίτλοι-Stocks, ΣΥΝΟΛΟ ΚΛΑΔΟΥ :		*366,490,952*		*6,838.72*	*12.58*										
ΕΕΕΚ	**COCA - COLA** ΤΡΙΑ ΕΨΙΛΟΝ (ΚΟ)	366,490,952	0.5	6,838.72	12.58	M			18.66	18.95	-1.53	0.242	---	---	2010
Γεωργία & Αλιεία															
9 Τίτλοι-Stocks, ΣΥΝΟΛΟ ΚΛΑΔΟΥ :		*217,498,196*		*124.91*	*0.23*										
ΓΑΛΑΞ	ΓΑΛΑΞΙΔΙ (ΚΟ)	14,076,360	0.37	4.93	0.01	m			0.35	0.31	12.90	9.893	0.03	0.02	2010
ΔΙΧΘ	ΔΙΑΣ ΙΧΘΥΓΕΙΕΣ (ΚΟ)	30,159,583	0.47	46.75	0.09	m			1.55	1.76	-11.93	6.148	0.03	0.02	2010
ΕΛΙΧΘ	ΕΛΛΗΝΙΚΕΣ ΙΧΘΥΟΚΑΛΛΙΡΓΕΙΕΣ (ΚΟ)	30,390,000	0.31	1.82	0.00	E			0.06	0.08	-25.00	---	0.10	0.07	2010
ΕΥΡΩΣ	ΕΥΡΩΣΥΜΜΕΤΟΧΕΣ (ΚΟ)	10,959,789	0.3			E1			0.00	0.09	---	---	---	---	2010
ΙΝΦΙΣ	**INTERFISH** ΙΧΘΥΓΕΙΕΣ (ΚΟ)	28,892,804	0.37	3.76	0.01	X			0.13	0.21	-38.10	---	0.00	0.00	2010
ΙΠΠΚ	ΙΠΠΟΤΟΥΡ (ΚΑ)	2,983,127	0.57	4.83	0.01	E			0.81	0.89	-8.99	---	---	---	---
ΚΡΕΚΑ	ΚΡΕΚΑ (ΚΟ)	7,125,216	0.65	3.85	0.01	m			0.54	0.54	0.00	4.892	---	---	2010
ΝΗΡ	ΝΗΡΕΥΣ (ΚΟ)	63,629,723	1.34	42.00	0.08	m			0.66	0.69	-4.35	2.025	---	---	2010
ΣΕΛΟ	ΣΕΛΟΝΤΑ (ΚΟ)	29,281,594	1	16.98	0.03	m			0.58	0.60	-3.33	4.214	0.01	0.00	2010
Τρόφιμα															
15 Τίτλοι-Stocks, ΣΥΝΟΛΟ ΚΛΑΔΟΥ :		*349,340,374*		*280.08*	*0.52*										
ΕΒΖ	ΕΛ. ΒΙΟΜ. ΖΑΧΑΡΗΣ (ΚΑ)	36,748,909	0.73	43.00	0.08	m			1.17	1.05	11.43	2.202	---	---	2010
ΕΒΡΟΦ	ΕΒΡΟΦΑΡΜΑ (ΚΟ)	13,673,200	0.88	5.33	0.01	m			0.39	0.47	-17.02	8.148	0.01	---	2010
ΕΛΓΕΚ	ΕΛΓΕΚΑ (ΚΟ)	31,937,030	1.6	19.80	0.04	m			0.62	0.67	-7.46	3.343	---	---	2010
ΕΛΜΠΙ	**ELBISCO** ΣΥΜΜΕΤΟΧΩΝ (ΚΑ)	53,760,000	1.5	32.79	0.06	X			0.61	0.57	7.02	---	0.01	0.01	2010
ΚΑΝΑΚ	ΚΑΝΑΚΗΣ Σ. (ΚΟ)	7,500,000	0.74	12.98	0.02	m			1.73	1.72	0.58	3.225	0.28	0.19	2010
ΚΑΡΔ	ΚΑΡΔΑΣΙΛΑΡΗΣ (ΚΟ)	21,920,570	0.3			A	10		0.00	0.00	---	---	---	---	---
ΚΕΠΕΝ	ΚΕΠΕΝΟΥ ΜΥΛΟΙ (ΚΟ)	6,700,000	0.8	6.30	0.01	m			0.94	1.00	-6.00	12.431	0.08	0.05	2010
ΚΜΟΛ	ΚΑΡΑΜΟΛΕΓΚΟΣ (ΚΟ)	9,742,920	0.4	7.89	0.01	m			0.81	0.65	24.62	6.329	0.31	0.21	2010
ΚΡΕΤΑ	ΚΡΕΤΑ ΦΑΡΜ (ΚΟ)	29,480,000	0.42	55.13	0.10	m			1.87	2.41	-22.41	4.815	0.13	0.10	2010
ΚΡΙ	ΚΡΙ - ΚΡΙ (ΚΟ)	33,065,136	0.38	26.78	0.05	m			0.81	0.87	-6.90	5.906	0.09	0.08	2010
ΛΟΥΛΗ	ΛΟΥΛΗ ΜΥΛΟΙ (ΚΟ)	16,622,832	0.64	30.09	0.06	m			1.81	1.87	-3.21	5.752	0.40	0.29	2010
ΝΙΚΑΣ	ΝΙΚΑΣ (ΚΟ)	20,231,328	0.9	22.25	0.04	X			1.10	1.00	10.00	---	0.05	---	2010
ΝΤΡΙΑΡΤ	**NUTRIART** (ΚΟ)	42,501,273	0.96	6.38	0.01	E			0.15	0.19	-21.05	---	---	---	2010
ΠΕΡΣ	ΠΕΡΣΕΥΣ (ΚΟ)	17,240,776	0.37	3.62	0.01	X			0.21	0.21	0.00	---	0.11	0.06	2010
ΣΑΡΑΝ	ΣΑΡΑΝΤΟΠΟΥΛΟΣ ΚΥΛΙΜΥΛΟΙ (ΚΟ)	4,181,450	0.5	4.52	0.01	m			1.08	1.14	-5.26	14.800	0.12	0.06	2010
ΧΚΡΑΝ	ΧΑΤΖΗΚΡΑΝΙΩΤΗ Ε. ΥΙΟΙ (ΚΟ)	4,034,950	0.68	3.23	0.01	m			0.80	0.69	15.94	10.873	---	---	2010
Διαρκή Καταναλωτικά Αγαθά															
5 Τίτλοι-Stocks, ΣΥΝΟΛΟ ΚΛΑΔΟΥ :		*247,389,429*		*326.97*	*0.60*										
ΓΕΔ	Γ.Ε. ΔΗΜΗΤΡΙΟΥ (ΚΟ)	52,530,760	0.34	5.25	0.01	X			0.10	0.14	-28.57	---	---	---	2010
ΕΜΔΚΟ	ΕΜΠΟΡΙΚΟΣ ΔΕΣΜΟΣ (ΚΟ)	24,605,397	0.4			A	10		0.00	0.00	---	---	---	---	---
ΕΜΔΠΟ	ΕΜΠΟΡΙΚΟΣ ΔΕΣΜΟΣ (ΠΟ)	1,182,903	0.4			A	10		0.00	0.00	---	---	---	---	---
ΕΦΤΖΙ	**F.G. EUROPE** (ΚΟ)	52,800,154	0.3	29.04	0.05	m			0.55	0.62	-11.29	7.452	0.13	0.08	2010
ΖΑΜΠΑ	ΖΑΜΠΑ (ΚΑ)	1,002,280	1.9	5.71	0.01	X			5.70	6.71	-15.05	---	---	---	2010
ΣΑΝΥΟ	ΣΑΝΥΟ ΕΛΛΑΣ (ΚΟ)	51,083,993	1			A	10		0.00	0.00	---	---	---	---	---
ΥΑΛΚΟ	**YALCO** - ΚΩΝΣΤΑΝΤΙΝΟΥ (ΚΑ)	13,191,620	0.62	3.96	0.01	E			0.30	0.30	0.00	---	---	---	2010
ΦΡΛΚ	**FOURLIS** ΣΥΜΜΕΤΟΧΩΝ (ΚΟ)	50,992,322	1	283.01	0.52	M			5.55	6.00	-7.50	1.417	0.16	0.15	2010
Έπιπλα															
4 Τίτλοι-Stocks, ΣΥΝΟΛΟ ΚΛΑΔΟΥ :		*93,222,150*		*31.32*	*0.06*										
ΒΑΡΓ	ΒΑΡΑΓΚΗΣ (ΚΟ)	6,459,132	0.62	3.36	0.01	E			0.52	0.55	-5.45	---	---	---	2010
ΒΙΟΚΑ	ΒΙΟΚΑΡΠΕΤ (ΚΟ)	23,986,500	1.05	14.39	0.03	m			0.60	0.64	-6.25	6.976	---	---	2010
ΔΡΟΜΕ	ΔΡΟΜΕΑΣ (ΚΟ)	34,720,000	0.31	10.76	0.02	m			0.31	0.42	-26.19	5.355	---	---	2010
ΣΑΤΟΚ	**SATO AE** (ΚΟ)	28,056,518	1.07	2.81	0.01	E			0.10	0.11	-9.09	---	---	---	2010

P/E προ φόρων before tax	P/E μετά φόρων after tax	Μέρισμα / Προμέρισμα 2008 Dividend / Interim Dividend 2008	Μέρισμα / Προμέρισμα 2009 Dividend / Interim Dividend 2009	Μερισματαπόδοση Dividend Yield (%) (14)	Διακυμάνσεις Τιμών Αυγούστου Monthly Price in August Κατώτερη Low	Διακυμάνσεις Τιμών Αυγούστου Monthly Price in August Ανώτερη High	Διακυμάνσεις Τιμών από 1/1/2010 Price Range since 1.1.2010 Κατώτερη Low	Διακυμάνσεις Τιμών από 1/1/2010 Price Range since 1.1.2010 Ανώτερη High	Αξία Συναλλαγών Value of Transactions (9)	Συναλλαγές σε Τεμάχια Shares Transactions in Items (7) (*)	Αριθμός Πράξεων Number of Trades	Μηνιαία Εμπορευσιμότητα Monthly Marketability (%)	Securities (1)
													Business Support Services
									908,755.39	*398,334*	*666*	*0.62*	*: TOTAL OF SECTOR*
---	---	0.05	---	---	3.19	3.30	2.95	3.49	801,444.46	246,383	133	3.35	EUROCONSULTANTS S.A. (CR)
---	---	0.08	---	---	0.99	1.17	0.97	1.27	63,644.74	58,804	265	0.29	INFORM P. LYKOS SA (CR)
2.9	4.9	0.04	---	---	0.36	0.44	0.31	0.50	33,133.36	84,094	161	0.30	NEWSPHONE HELLAS SA (CR)
20.2	43.9	---	---	---	1.06	1.25	0.87	1.29	10,532.83	9,053	107	0.11	HAIDEMENOS SA (CR)
													Industrial Suppliers
									1,288,384.24	*1,790,305*	*1,728*	*3.01*	*: TOTAL OF SECTOR*
5.4	9.2	---	---	---	1.21	1.40	0.96	1.60	28,980.75	22,415	174	0.35	VOGIATZOGLOU SYSTEMS SA (CR)
38.6	---	0.02	---	---	0.20	0.29	0.18	0.29	39,365.62	164,147	142	0.68	GEN. COMMERCIAL & IND.SA (CR)
---	---	---	---	---	0.71	0.85	0.35	0.85	1,220,037.87	1,603,743	1,412	5.52	DIONIC (CR)
													Distillers & Vintners
									15,576.43	*117,716*	*148*	*0.28*	*: TOTAL OF SECTOR*
15.2	39.2	0.01	---	---	0.35	0.39	0.35	0.51	5,961.67	16,267	95	0.10	KTIMA KOSTAS LAZARIDIS SA (CR)
---	---	---	---	---	0.09	0.11	0.09	0.14	9,614.76	101,449	53	0.40	J.BOUTARIS & SON HOLD. SA (CB)
---	---	---	---	---	0.50	0.50	0.44	0.50	0.00	0	0	0.00	J.BOUTARIS & SON HOLD. (PB)
													Soft Drinks
									95,621,859.75	*4,999,721*	*12,707*	*1.36*	*: TOTAL OF SECTOR*
---	---	0.30	---	---	18.24	19.80	18.24	22.27	95,621,859.75	4,999,721	12,707	1.36	COCA - COLA HBC (CR)
													Farming & Fishing
									853,185.47	*1,467,201*	*1,855*	*0.67*	*: TOTAL OF SECTOR*
12.4	19.6	---	---	---	0.28	0.38	0.28	0.45	17,484.06	50,484	55	0.36	GALAXIDI S.A. (CR)
51.9	91.6	---	---	---	1.46	1.80	1.41	1.80	157,185.09	92,822	242	0.31	DIAS A/C (CR)
0.6	0.9	---	---	---	0.06	0.08	0.06	0.09	11,203.89	162,237	43	0.53	HELLENIC FISHFARMING SA (CR)
---	---	---	---	---	0.09	0.09	0.08	0.16	9.00	100	1	0.00	EUROHOLDINGS CAPITAL CORP (CR)
26.5	37.6	---	---	---	0.13	0.19	0.13	0.31	3,934.52	24,294	21	0.08	INTERFISH S.A. (CR)
---	---	---	---	---	0.81	0.89	0.81	1.23	507.13	593	7	0.02	IPPOTOUR SA (CB)
---	---	---	---	---	0.45	0.54	0.40	0.63	36,766.34	73,905	169	1.04	KRE.KA SA (CR)
---	---	---	---	---	0.58	0.69	0.58	0.91	386,534.31	614,894	829	0.97	NIREFS SA (CR)
81.7	**	---	---	---	0.48	0.61	0.48	0.94	239,561.13	447,872	488	1.53	SELONDA AQUACULTURE SA (CR)
													Food Products
									1,310,680.24	*1,240,820*	*3,041*	*0.36*	*: TOTAL OF SECTOR*
---	---	---	---	---	0.96	1.42	0.63	1.42	753,966.17	618,919	1,461	1.68	HEL. SUGAR INDUSTRY SA (CB)
41.7	---	---	---	---	0.33	0.46	0.33	0.58	19,122.68	48,034	123	0.35	EVROFARMA SA (CR)
---	---	---	---	---	0.57	0.68	0.56	0.80	59,223.07	95,265	223	0.30	ELGEKA SA (CR)
44.0	89.8	---	---	---	0.50	0.62	0.32	0.62	12,129.58	20,000	9	0.04	ELBISCO S.A. (CB)
6.1	9.3	0.18	---	---	1.55	1.80	1.46	1.87	18,605.08	11,186	260	0.15	S.KANAKIS SA (CR)
---	---	---	---	---	0.00	0.00	0.00	0.00	0.00	0	0	0.00	CARDASSILARIS SA (CR)
11.6	18.0	0.05	---	---	0.93	1.00	0.93	1.10	1,944.00	2,000	6	0.03	MILLS KEPENOS (CR)
2.7	3.9	0.01	---	---	0.64	0.81	0.61	0.90	28,962.54	40,472	108	0.42	KARAMOLEGOS SA (CR)
14.6	18.5	0.02	---	---	1.76	2.50	1.61	3.60	218,548.12	108,270	504	0.37	KRETA FARM SA (CR)
8.6	9.7	---	---	---	0.76	0.90	0.76	1.04	89,230.56	107,581	86	0.33	KRI-KRI S.A. (CR)
4.5	6.2	0.07	---	---	1.63	1.91	1.45	1.91	71,667.36	41,869	108	0.25	LOULIS MILLS SA (CR)
20.5	---	---	---	---	0.90	1.25	0.90	1.25	10,561.84	9,262	40	0.05	NIKAS SA (CR)
---	---	---	---	---	0.14	0.19	0.14	0.29	21,726.13	129,183	76	0.30	NUTRIART (CR)
2.0	3.4	---	---	---	0.20	0.21	0.20	0.26	527.90	2,540	2	0.01	PERSEUS SA (CR)
9.3	17.4	---	---	---	1.08	1.25	1.08	2.50	283.48	227	3	0.01	FLOUR MILLS SARANTOPOULOS SA
---	---	---	---	---	0.63	0.82	0.61	0.82	4,181.73	6,012	32	0.15	CHATZIKRANIOTIS & SONS SA (CR)
													Durable Household Products
									3,282,273.27	*1,120,514*	*1,556*	*0.45*	*: TOTAL OF SECTOR*
---	---	---	---	---	0.10	0.14	0.10	0.17	55,322.47	490,117	110	0.93	G.E. DIMITRIOU (CR)
---	---	---	---	---	0.00	0.00	0.00	0.00	0.00	0	0	0.00	EMPORIKOS DESMOS SA (CR)
---	---	---	---	---	0.00	0.00	0.00	0.00	0.00	0	0	0.00	EMPORIKOS DESMOS SA (PR)
4.1	7.3	0.15	---	---	0.50	0.60	0.46	0.66	18,088.82	33,486	125	0.06	F.G. EUROPE S.A. (CR)
---	---	0.23	---	---	5.43	6.71	5.43	7.19	15,229.44	2,562	54	0.26	ZAMPA SA (CB)
---	---	---	---	---	0.00	0.00	0.10	0.16	0.00	0	0	0.00	SANYO HELLAS HOLD. (CR)
---	---	0.07	---	---	0.25	0.30	0.25	0.37	12,652.23	46,013	74	0.35	YALCO - CONSTANTINOU SA (CB)
35.7	36.6	0.25	---	---	5.45	6.14	5.13	6.53	3,180,980.31	548,336	1,193	1.08	FOURLIS (CR)
													Furnishings
									159,575.04	*508,462*	*456*	*0.55*	*: TOTAL OF SECTOR*
---	---	---	---	---	0.52	0.56	0.51	0.64	34,056.94	62,591	34	0.97	VARANGIS AVEPE S.A. (CR)
---	---	---	---	---	0.52	0.64	0.52	0.81	6,843.20	11,662	64	0.05	BIOKARPET S.A.(CR)
---	---	0.01	---	---	0.28	0.43	0.27	0.44	107,452.89	327,946	308	0.94	DROMEAS SA (CR)
---	---	---	---	---	0.10	0.12	0.10	0.16	11,222.01	106,263	50	0.38	SATO SA (CR)

Σύμβολο ΟΑΣΗΣ OASHS Code	Χρεόγραφα (1)	Αριθμός Εισηγμένων Χρεογράφων Number of Listed Securities (^)	Ονομαστική Αξία Nominal Value	Χρημ/κή Αξία (Εκατ. Ευρώ) Market Capitalisation (Million Euro)(***)	% στη Συνολική Χρημ/κή Αξία% in Total Market Capitalisation	Κατηγορία - Category ($)	No Σημείωσης - Note Nr	Τιμή Κλεισίματος Closing Price	Τιμή Κλεισίματος Πρ. Μήνα Previous Month Closing Price	% Μεταβολή Μηνός % Monthly Price Change	% Spread Μηνός % Monthly Spread	Κέρδη ανά Μετοχή Profits per Share προ φόρων before tax	Κέρδη ανά Μετοχή Profits per Share μετά φόρων after tax	Έτος Χρήσης Fiscal year
Κατασκευή Κατοικιών														
1 Τίτλοι-Stocks, ΣΥΝΟΛΟ ΚΛΑΔΟΥ :		*33,125,000*		*44.39*	*0.08*									
ΟΛΥΜΠ	ΤΕΧΝΙΚΗ ΟΛΥΜΠΙΑΚΗ (ΚΟ)	33,125,000	5	44.39	0.08	m		1.34	1.48	-9.46	3.293	---	---	2010
Παιχνίδια														
2 Τίτλοι-Stocks, ΣΥΝΟΛΟ ΚΛΑΔΟΥ :		*174,954,870*		*724.39*	*1.33*									
ΜΠΕΛΑ	JUMBO (ΚΟ)	129,942,220	1.4	708.19	1.30	M		5.45	5.46	-0.18	0.388	0.91	0.51	2010
ΣΕΝΤΡ	CENTRIC ΠΟΛΥΜΕΣΑ (ΚΟ)	45,012,650	0.36	16.20	0.03	m		0.36	0.39	-7.69	2.884	---	---	2010
Ρουχισμός & Αξεσουάρ														
19 Τίτλοι-Stocks, ΣΥΝΟΛΟ ΚΛΑΔΟΥ :		*404,083,011*		*86.34*	*0.16*									
ΑΑΑΚ	ΤΡΙΑ ΑΛΦΑ (ΚΟ)	365,000	2.83			X1		0.00	11.70	---	---	---	---	2010
ΑΑΑΠ	ΤΡΙΑ ΑΛΦΑ (ΠΟ)	245,000	2.83			X1		0.00	6.00	---	---	---	---	2010
ΑΛΣΙΝ	ALSINCO (ΚΟ)	5,025,000	0.3	2.61	0.00	m		0.52	0.50	4.00	8.247	---	---	2010
ΒΑΡΝΗ	ΒΑΡΒΑΡΕΣΟΣ (ΚΑ)	10,305,079	1	1.34	0.00	E		0.13	0.13	0.00	---	---	---	2010
ΒΟΧ	FASHION BOX (ΚΟ)	8,593,750	0.3	12.89	0.02	E		1.50	1.50	0.00	---	---	---	2010
ΔΟΥΡΟ	ΔΟΥΡΟΣ (ΚΟ)	3,961,300	1.28	2.02	0.00	m		0.51	1.00	-49.00	9.713	---	---	2010
ΕΛΒΕ	ΕΛΒΕ ΕΝΔΥΜΑΤΩΝ (ΚΟ)	13,230,000	0.35	7.01	0.01	m		0.53	0.55	-3.64	3.759	0.05	0.04	2010
ΕΛΥΦ	ΕΛΛΗΝΙΚΗ ΥΦΑΝΤΟΥΡΓΙΑ (ΚΟ)	13,692,227	1.47	4.38	0.01	X		0.32	0.30	6.67	---	---	---	2010
ΕΛΦΚ	ΕΛΦΙΚΟ (ΚΟ)	4,492,190	0.78			E1		0.00	0.32	---	---	---	---	2010
ΕΝΚΛΩ	ΕΝΩΜΕΝΗ ΚΛΩΣΤΟΫΦΑΝΤΟΥΡΓΙΑ (ΚΟ)	89,616,200	0.3			A	10	0.00	0.00	---	---	---	---	---
ΕΠΙΛΚ	ΕΠΙΛΕΚΤΟΣ (ΚΟ)	52,067,296	0.3	21.35	0.04	m		0.41	0.42	-2.38	6.606	---	---	2010
ΚΛΩΝΚ	ΚΛΩΝΑΤΕΞ (ΚΟ)	20,663,047	1.2			E1		0.00	0.04	---	---	---	---	---
ΚΛΩΝΠ	ΚΛΩΝΑΤΕΞ (ΠΟ)	7,840,373	1.2			E1		0.00	0.08	---	---	---	---	---
ΛΑΝΑΚ	ΛΑΝΑΚΑΜ (ΚΟ)	5,939,268	0.62	3.39	0.01	m		0.57	0.60	-5.00	8.308	---	---	2010
ΜΑΞΙΜ	ΜΑΞΙΜ ΠΕΡΤΣΙΝΙΔΗΣ (ΚΑ)	15,015,000	1.6			A	10	0.00	0.00	---	---	---	---	---
ΜΙΝ	MINERVA (ΚΑ)	6,200,000	0.5	7.94	0.01	m		1.28	1.33	-3.76	8.756	---	---	2010
ΜΟΥΖΚ	ΜΟΥΖΑΚΗΣ (ΚΑ)	32,188,050	1.04	8.69	0.02	X		0.27	0.30	-10.00	---	---	---	2010
ΝΑΥΠ	ΚΛΩΣΙ/ΓΙΑ ΝΑΥΠΑΚΤΟΥ (ΚΑ)	11,510,102	0.89	4.95	0.01	m		0.43	0.45	-4.44	9.925	---	---	2010
ΤΕΞΤ	ΤΕΞΑΠΡΕΤ (ΚΟ)	13,920,000	0.32			A	10	0.00	0.00	---	---	---	---	---
ΦΙΕΡ	ΦΙΕΡΑΤΕΞ (ΚΟ)	10,203,575	0.73	1.84	0.00	X		0.18	0.18	0.00	---	---	---	2010
ΦΙΝΤΟ	ΦΙΝΤΕΞΠΟΡΤ (ΚΟ)	7,326,648	1	2.20	0.00	X		0.30	0.29	3.45	---	---	---	2010
ΧΑΤΖΚ	ΧΑΤΖΗΪΩΑΝΝΟΥ (ΚΟ)	71,683,906	0.4	5.73	0.01	X		0.08	0.08	0.00	---	---	---	2010
Υποδήματα														
1 Τίτλοι-Stocks, ΣΥΝΟΛΟ ΚΛΑΔΟΥ :		*26,336,588*		*1.61*	*0.00*									
ΑΛΥΣΚ	ΑΛΥΣΙΔΑ (ΚΟ)	2,864,400	1.53			A	10	0.00	0.00	---	---	---	---	---
ΑΛΥΣΠ	ΑΛΥΣΙΔΑ (ΠΟ)	412,500	1.53			A	10	0.00	0.00	---	---	---	---	---
ΡΙΝΤΕ	RIDENCO (ΚΟ)	23,059,688	0.66	1.61	0.00	E		0.07	0.07	0.00	---	---	---	---
Είδη Προσωπικής Φροντίδας														
4 Τίτλοι-Stocks, ΣΥΝΟΛΟ ΚΛΑΔΟΥ :		*104,058,359*		*195.83*	*0.36*									
ΚΟΡΡΕΣ	ΚΟΡΡΕΣ (ΚΟ)	11,550,000	0.39	51.86	0.10	m		4.49	4.14	8.45	2.469	0.32	0.21	2010
ΠΑΠ	ΠΑΠΟΥΤΣΑΝΗΣ (ΚΟ)	50,797,369	0.31	8.64	0.02	E		0.17	0.30	-43.33	---	---	---	2010
ΡΙΛΚΕ	RILKEN (ΚΟ)	3,360,050	2	7.63	0.01	m		2.27	2.51	-9.56	7.362	---	---	2010
ΣΑΡ	ΣΑΡΑΝΤΗΣ ΓΡ. (ΚΟ)	38,350,940	1.54	127.71	0.24	M		3.33	3.29	1.22	3.012	---	---	2010
Καπνός														
1 Τίτλοι-Stocks, ΣΥΝΟΛΟ ΚΛΑΔΟΥ :		*2,760,000*		*190.44*	*0.35*									
ΚΑΡΕΛ	ΚΑΡΕΛΙΑ (ΚΑ)	2,760,000	7.7	190.44	0.35	X		69.00	73.75	-6.44	---	12.62	8.44	2010
Ιατρικές Υπηρεσίες														
5 Τίτλοι-Stocks, ΣΥΝΟΛΟ ΚΛΑΔΟΥ :		*390,506,063*		*234.37*	*0.43*									
ΑΧΟΝ	AXON ΣΥΜΜΕΤΟΧΩΝ (ΚΟ)	20,255,805	1.22	22.08	0.04	m		1.09	1.00	9.00	5.089	---	---	2010
ΕΥΡΟΜ	EUROMEDICA (ΚΟ)	43,640,820	1.55	34.91	0.06	m		0.80	1.29	-37.98	6.874	---	---	2010
ΙΑΣΩ	ΙΑΣΩ (ΚΟ)	53,155,053	0.44	62.72	0.12	M		1.18	1.45	-18.62	2.752	0.28	0.16	2010
ΙΑΤΡ	ΙΑΤΡΙΚΟ ΑΘΗΝΩΝ (ΚΟ)	86,735,980	0.31	39.03	0.07	m		0.45	0.57	-21.05	2.244	---	---	2010
ΠΡΑΞΚ	ΠΡΑΞΙΤΕΛΕΙΟ (ΚΟ)	9,550,386	0.5			A	10	0.00	0.00	---	---	---	---	---
ΠΡΑΞΠ	ΠΡΑΞΙΤΕΛΕΙΟ (ΠΟ)	1,306,368	0.5			A	10	0.00	0.00	---	---	---	---	---
ΥΓΕΙΑ	ΥΓΕΙΑ (ΚΟ)	175,861,651	0.41	75.62	0.14	M		0.43	0.58	-25.86	2.311	---	---	2010
Ιατρικός Εξοπλισμός														
1 Τίτλοι-Stocks, ΣΥΝΟΛΟ ΚΛΑΔΟΥ :		*4,178,856*		*9.32*	*0.02*									
ΜΕΝΤΙ	MEDICON ΕΛΛΑΣ (ΚΟ)	4,178,856	1.58	9.32	0.02	m		2.23	1.96	13.78	11.031	---	---	2010
Φαρμακευτικά Προϊόντα														
2 Τίτλοι-Stocks, ΣΥΝΟΛΟ ΚΛΑΔΟΥ :		*296,231,085*		*67.11*	*0.12*									
ΑΛΑΠΙΣ	ALAPIS (ΚΟ)	245,150,055	2.4	44.13	0.08	M		0.18	0.25	-28.00	5.549	---	---	2010
ΛΑΒΙ	LAVIPHARM (ΚΟ)	51,081,030	1	22.99	0.04	m		0.45	0.44	2.27	2.806	0.06	0.02	2010
Λιανικό & Χονδρικό Εμπόριο Τροφίμων														
0 Τίτλοι-Stocks, ΣΥΝΟΛΟ ΚΛΑΔΟΥ :		*28,468,777*		*.*	*0.00*									
ΑΤΛΑ	ΑΤΛΑΝΤΙΚ (ΚΟ)	28,468,777	0.92			A	10	0.00	0.00	---	---	---	---	---

P/E προ φόρων before tax	P/E μετά φόρων after tax	Μέρισμα / Προμέρισμα 2008 Dividend / Interim Dividend 2008	Μέρισμα / Προμέρισμα 2009 Dividend / Interim Dividend 2009	Μερισματαπόδοση Dividend Yield (%) (14)	Διακυμάνσεις Τιμών Αυγούστου Monthly Price in August Κατώτερη Low	Ανώτερη High	Διακυμάνσεις Τιμών από 1/1/2010 Price Range since 1.1.2010 Κατώτερη Low	Ανώτερη High	Αξία Συναλλαγών Value of Transactions (9)	Συναλλαγές σε Τεμάχια Shares Transactions in Items (7) (^)	Αριθμός Πράξεων Number of Trades	Μηνιαία Εμπορευσιμότητα Monthly Marketability (%)	Securities (1)
													Home Construction
									251,967.94	*181,093*	*409*	*0.55*	*: TOTAL OF SECTOR*
---	---	---	---	---	1.23	1.62	1.05	1.62	251,967.94	181,093	409	0.55	TECHNICAL OLYMPIC SA (CR)
													Toys
									27,793,507.86	*6,308,872*	*8,110*	*3.61*	*: TOTAL OF SECTOR*
6.0	10.7	0.23	0.19	3.47	4.89	5.49	4.75	5.99	27,449,966.99	5,392,113	7,093	4.15	JUMBO SA (CR)
---	---	---	---	---	0.33	0.41	0.31	0.55	343,540.87	916,759	1,017	2.04	CENTRIC MULTIMEDIA S.A. (CR)
													Clothing & Accessories
									171,922.97	*708,759*	*930*	*0.18*	*: TOTAL OF SECTOR*
---	---	---	---	---	11.70	11.70	11.70	14.00	0.00	0	0	0.00	TRIA ALFA SA (CR)
---	---	0.17	---	---	6.50	6.50	3.91	6.50	6.50	1	1	0.00	TRIA ALFA SA (PR)
---	---	---	---	---	0.46	0.52	0.31	0.52	281.15	595	7	0.01	ALSINCO S.A (CR)
---	---	---	---	---	0.11	0.13	0.11	0.20	296.60	2,540	8	0.02	VARVARESSOS SA (CB)
---	---	---	---	---	1.50	1.50	1.50	1.50	0.00	0	0	0.00	FASHION BOX (CR)
---	---	---	---	---	0.51	1.00	0.51	1.16	14,355.40	20,655	85	0.52	DUROS SA (CR)
10.5	13.4	0.06	---	---	0.42	0.56	0.42	0.68	46,477.32	96,182	251	0.73	ELVE SA (CR)
---	---	---	---	---	0.26	0.32	0.26	0.36	2,437.71	8,590	16	0.06	HELLENIC FABRICS SA (CR)
---	---	---	---	---	0.32	0.34	0.20	0.48	680.00	2,000	3	0.04	ELFICO SA (CR)
---	---	---	---	---	0.00	0.00	0.00	0.00	0.00	0	0	0.00	UNITED TEXTILES (CR)
---	---	---	---	---	0.35	0.45	0.30	0.56	66,590.23	164,870	412	0.32	SELECTED TEXT. IND. ASSOC (CR)
---	---	---	---	---	0.04	0.04	0.04	0.04	360.00	9,000	6	0.04	KLONATEX SA (CR)
---	---	---	---	---	0.08	0.08	0.04	0.08	0.00	0	0	0.00	KLONATEX SA (PR)
---	---	---	---	---	0.48	0.60	0.48	0.65	408.00	800	4	0.01	LANAKAM SA (CR)
---	---	---	---	---	0.00	0.00	0.00	0.00	0.00	0	0	0.00	MAXIM C.M. PERTSINIDIS SA (CB)
---	---	0.06	---	---	1.13	1.35	0.94	1.35	2,104.83	1,796	28	0.03	MINERVA KNITWEAR SA (CB)
---	---	---	---	---	0.23	0.31	0.19	0.35	3,743.92	14,193	24	0.04	EL. D. MOUZAKIS SA (CB)
---	---	---	---	---	0.38	0.46	0.34	0.47	3,746.26	9,177	12	0.08	NAFPAKTOS TEXTILE IND. SA (CB)
---	---	---	---	---	0.00	0.00	0.08	0.09	0.00	0	0	0.00	TEXAPRET SA (CR)
---	---	---	---	---	0.17	0.18	0.13	0.21	2,909.28	16,166	4	0.16	FIERATEX SA (CR)
---	---	---	---	---	0.29	0.30	0.24	0.30	60.00	200	1	0.00	FINTEXPORT SA (CR)
---	---	---	---	---	0.06	0.09	0.06	0.13	27,465.77	361,994	68	0.50	XATZIOANNOU (CR)
													Footwear
									1,118.37	*18,246*	*32*	*0.07*	*: TOTAL OF SECTOR*
---	---	---	---	---	0.00	0.00	0.00	0.00	0.00	0	0	0.00	ALISIDA SA (CB)
---	---	---	---	---	0.00	0.00	0.00	0.00	0.00	0	0	0.00	ALISIDA SA (PR)
---	---	---	---	---	0.05	0.07	0.05	0.08	1,118.37	18,246	32	0.08	RIDENCO SA (CR)
													Personal Products
									1,166,629.04	*355,519*	*693*	*0.34*	*: TOTAL OF SECTOR*
14.0	21.3	0.10	---	---	3.90	4.50	3.90	4.68	166,983.88	40,811	265	0.35	KORRES (CR)
---	---	---	---	---	0.16	0.30	0.16	0.64	1,187.90	6,235	16	0.01	PAPOUTSANIS (CR)
---	---	0.24	---	---	2.10	2.53	2.10	2.83	43,775.76	19,395	121	0.58	RILKEN SA (CR)
---	---	0.01	---	---	3.10	3.40	2.72	3.49	954,681.50	289,078	291	0.75	GR. SARANTIS SA (CR)
													Tobacco
									86,262.35	*1,201*	*16*	*0.04*	*: TOTAL OF SECTOR*
5.5	8.2	4.48	---	---	69.00	74.15	64.00	74.15	86,262.35	1,201	16	0.04	KARELIA TOBACCO CO. SA (CB)
													Health Care Providers
									4,185,289.49	*6,023,682*	*7,331*	*1.54*	*: TOTAL OF SECTOR*
---	---	---	---	---	0.66	1.10	0.40	1.10	1,945,893.78	2,097,645	3,135	10.36	AXON HOLDING SA (CR)
---	---	---	---	---	0.76	1.32	0.76	2.06	249,226.65	270,840	758	0.62	EUROMEDICA SA (CR)
4.2	7.3	0.11	---	---	1.14	1.43	1.14	1.62	363,431.73	287,759	484	0.54	IASO SA (CR)
---	---	---	---	---	0.41	0.58	0.41	0.74	526,008.77	1,113,308	1,304	1.28	ATHENS MEDICAL CENTER SA (CR)
---	---	---	---	---	0.00	0.00	0.00	0.00	0.00	0	0	0.00	PRAXITELIO SA (CR)
---	---	---	---	---	0.00	0.00	0.00	0.00	0.00	0	0	0.00	PRAXITELIO SA (PR)
---	---	---	---	---	0.42	0.58	0.42	0.75	1,100,728.56	2,254,130	1,650	1.28	HYGEIA SA (CR)
													Medical Equipment
									8,366.39	*4,155*	*54*	*0.10*	*: TOTAL OF SECTOR*
---	---	0.30	---	---	1.74	2.44	1.74	2.50	8,366.39	4,155	54	0.10	MEDICON S.A (CR)
													Pharmaceuticals
									5,758,705.41	*31,194,531*	*5,426*	*10.53*	*: TOTAL OF SECTOR*
---	---	0.05	---	---	0.15	0.24	0.15	0.65	5,414,827.31	30,382,086	4,390	12.39	ALAPIS (CR)
7.5	19.6	---	---	---	0.38	0.47	0.37	0.64	343,878.10	812,445	1,036	1.59	LAVIPHARM SA (CR)
													Food Retailers & Wholesalers
									0.00	*0*	*0*	*0.00*	*: TOTAL OF SECTOR*
---	---	---	---	---	0.00	0.00	0.07	0.18	0.00	0	0	0.00	ATLANTIC SA (CR)

Σύμβολο ΟΑΣΗΣ OASHS Code	Χρεόγραφα (1)	Αριθμός Εισηγμένων Χρεογράφων Number of Listed Securities (^)	Ονομαστική Αξία Nominal Value	Χρημ/κή Αξία (Εκατ. Ευρώ) Market Capitalisation (Million Euro)(***)	% στη Συνολική Χρημ/κή Αξία% in Total Market Capitalisation	Κατηγορία - Category ($)	No Σημείωσης - Note Nr	Τιμή Κλεισίματος Closing Price	Τιμή Κλεισίματος Πρ. Μήνα Previous Month Closing Price	% Μεταβολή Μηνός % Monthly Price Change	% Spread Μηνός % Monthly Spread	Κέρδη ανά Μετοχή Profits per Share προ φόρων before tax	Κέρδη ανά Μετοχή Profits per Share μετά φόρων after tax	Έτος Χρήσης Fiscal year
Εμπόριο Ενδυμάτων														
1 Τίτλοι-Stocks, ΣΥΝΟΛΟ ΚΛΑΔΟΥ :		*29,232,660*		*16.55*	*0.03*									
ΒΑΡΔΑ	ΒΑΡΔΑΣ (ΚΟ)	2,970,000	2.4			A	10	0.00	0.00	---	---	---	---	---
ΣΠΡΙ	**SPRIDER STORES** (ΚΟ)	26,262,660	0.9	16.55	0.03	m		0.63	0.63	0.00	5.343	---	---	2010
Οικιακός Εξοπλισμός														
1 Τίτλοι-Stocks, ΣΥΝΟΛΟ ΚΛΑΔΟΥ :		*17,250,000*		*3.97*	*0.01*									
ΗΛΕΑΘ	ΗΛΕΚΤΡΟΝΙΚΗ ΑΘΗΝΩΝ (ΚΟ)	17,250,000	0.34	3.97	0.01	E		0.23	0.23	0.00	---	---	---	2010
Εξειδικευμένο Λιανικό Εμπόριο														
8 Τίτλοι-Stocks, ΣΥΝΟΛΟ ΚΛΑΔΟΥ :		*229,481,740*		*852.29*	*1.57*									
ΑΣΚΟ	**A.S. COMPANY** (ΚΟ)	21,876,700	0.38	7.22	0.01	m		0.33	0.36	-8.33	6.630	0.04	0.02	2010
ΒΙΒΕΡ	**VIVERE** (ΚΟ)	32,909,330	0.6	29.95	0.06	X		0.91	0.54	68.52	---	---	---	2010
ΙΚΟΝΑ	ΕΙΚΟΝΑ - ΗΧΟΣ (ΚΟ)	20,860,000	0.3	0.83	0.00	E		0.04	0.04	0.00	---	---	---	2010
ΜΛΑΝΤ	**MICROLAND COMPUTERS** (ΚΟ)	13,555,100	1			A	10	0.00	0.00	---	---	---	---	---
ΜΟΤΟ	ΜΟΤΟΔΥΝΑΜΙΚΗ (ΚΟ)	11,500,000	0.59	6.67	0.01	m		0.58	0.60	-3.33	6.244	---	---	2010
ΝΑΚΑΣ	ΝΑΚΑΣ ΜΟΥΣΙΚΗ (ΚΟ)	6,340,000	0.6	4.88	0.01	m		0.77	0.80	-3.75	5.379	0.01	---	2010
ΡΕΒ	ΡΕΒΟΪΛ (ΚΟ)	22,280,000	0.3	19.16	0.04	m		0.86	0.87	2.78	3.266	0.14	0.09	2010
ΣΦΑ	ΣΦΑΚΙΑΝΑΚΗΣ (ΚΟ)	39,572,400	0.5	11.08	0.02	m		0.28	0.41	-31.71	8.519	---	---	2010
ΦΦΓΚΡΠ	ΚΑΕ (ΚΟ)	60,588,210	0.3	772.50	1.42	M		12.75	13.30	-4.14	0.488	0.04	---	2010
Τηλεόραση & Ψυχαγωγία														
2 Τίτλοι-Stocks, ΣΥΝΟΛΟ ΚΛΑΔΟΥ :		*91,254,839*		*94.23*	*0.17*									
ΑΒΕ	**AUDIOVISUAL** (ΚΟ)	45,457,464	0.7	18.64	0.03	m		0.41	0.42	-2.38	9.310	---	---	2010
ΑΛΤΕΡ	ΕΛΕΥΘΕΡΗ ΤΗΛΕΟΡΑΣΗ (ΚΟ)	8,000,000	1			A	10	0.00	0.00	---	---	---	---	---
ΤΗΛΕΤ	ΤΗΛΕΤΥΠΟΣ (ΚΟ)	37,797,375	1	75.59	0.14	E		2.00	1.84	8.70	---	---	---	2010
Διαφήμιση														
0 Τίτλοι-Stocks, ΣΥΝΟΛΟ ΚΛΑΔΟΥ :		*21,382,067*		*.*	*0.00*									
ΑΤΕΡΜ	ΑΤΕΡΜΩΝ (ΚΟ)	21,382,067	0.3			A	10	0.00	0.00	---	---	---	---	---
Εκδόσεις														
8 Τίτλοι-Stocks, ΣΥΝΟΛΟ ΚΛΑΔΟΥ :		*254,916,069*		*136.25*	*0.25*									
ΑΤΕΚ	ΑΤΤΙΚΕΣ ΕΚΔΟΣΕΙΣ (ΚΟ)	15,300,000	0.3	8.87	0.02	m		0.58	0.57	1.75	9.073	---	---	2010
ΔΟΛ	ΔΟΛ (ΚΟ)	83,000,000	0.55	19.92	0.04	E		0.24	0.50	-52.00	---	---	---	2010
ΚΑΘΗ	ΚΑΘΗΜΕΡΙΝΗ (ΚΟ)	17,000,000	0.6	62.22	0.11	m		3.66	4.60	-20.43	6.529	---	---	2010
ΛΙΒΑΝ	ΛΙΒΑΝΗ ΕΚΔΟΤ. ΟΡΓ. (ΚΟ)	7,734,375	0.9	3.79	0.01	m		0.49	0.70	-30.00	3.118	---	---	2010
ΝΑΥΤ	ΝΑΥΤΕΜΠΟΡΙΚΗ (ΚΟ)	23,935,280	0.3	7.66	0.01	m		0.32	0.31	3.23	6.044	---	---	2010
ΠΗΓΑΣ	ΠΗΓΑΣΟΣ ΕΚΔΟΤΙΚΗ Α.Ε. (ΚΟ)	46,875,000	1	19.22	0.04	E		0.41	0.51	-19.61	---	0.10	0.07	2010
ΤΕΓΟ	ΤΕΓΟΠΟΥΛΟΣ Χ.Κ. (ΚΟ)	54,547,634	0.5	12.55	0.02	E		0.23	0.24	-4.17	---	---	---	2010
ΤΕΚΔΟ	ΤΕΧΝΙΚΕΣ ΕΚΔΟΣΕΙΣ (ΚΟ)	6,523,780	0.53	2.02	0.00	E		0.31	0.62	-50.00	---	---	---	2010
Τυχερά Παιχνίδια														
3 Τίτλοι-Stocks, ΣΥΝΟΛΟ ΚΛΑΔΟΥ :		*583,385,219*		*4,960.53*	*9.13*									
ΑΒΕΝΙΡ	**AVENIR** Α.Ε. (ΚΟ)	105,423,498	0.51	25.30	0.05	X		0.24	0.27	-11.11	---	---	---	2010
ΙΝΛΟΤ	ΙΝΤΡΑΛΟΤ (ΚΟ)	158,961,721	0.3	383.10	0.70	M		2.41	2.45	-1.63	0.559	0.07	0.01	2010
ΟΠΑΠ	ΟΠΑΠ (ΚΟ)	319,000,000	0.3	4,552.13	8.38	M		14.27	15.11	-5.56	0.178	2.80	1.82	2010
Ξενοδοχεία														
4 Τίτλοι-Stocks, ΣΥΝΟΛΟ ΚΛΑΔΟΥ :		*107,087,190*		*792.68*	*1.46*									
ΑΣΤΗΡ	ΑΣΤΗΡ ΠΑΛΑΣ (ΚΟ)	63,900,000	3	138.02	0.25	X		2.16	2.53	-14.62	---	---	---	2010
ΙΟΝΑ	ΙΟΝΙΚΗ ΞΕΝΟΔΟΧΕΙΑΚΗ (ΚΟ)	13,404,440	8.63	187.66	0.35	X		14.00	14.00	0.00	---	0.18	0.13	2010
ΛΑΜΨΑ	ΛΑΜΨΑ (ΚΟ)	21,364,000	1.12	405.70	0.75	X		18.99	18.87	0.64	---	---	---	2010
ΠΡΕΖΤ	ΓΕΚΕ (ΚΑ)	8,418,750	1.76	61.29	0.11	X		7.28	7.77	-6.31	---	---	---	2010
Εστίαση														
1 Τίτλοι-Stocks, ΣΥΝΟΛΟ ΚΛΑΔΟΥ :		*6,957,500*		*2.71*	*0.00*									
ΟΛΚΑΤ	**OLYMPIC CATERING** (ΚΟ)	6,957,500	0.7	2.71	0.00	E		0.39	0.42	-7.14	---	---	---	2010
Ταξίδια & Τουρισμός														
8 Τίτλοι-Stocks, ΣΥΝΟΛΟ ΚΛΑΔΟΥ :		*781,570,273*		*450.05*	*0.83*									
ΑΝΕΚ	ΑΝΕΚ (ΚΟ)	131,134,117	0.3	43.53	0.08	X		0.19	0.22	-13.64	---	---	---	2010
ΑΝΕΠ	ΑΝΕΚ (ΠΟ `**90**)	312,163	0.3			X		2.50	2.68	-6.72	---	---	---	2010
ΑΝΕΠΟ	ΑΝΕΚ (ΠΟ `**96**)	2,969,713	0.3			X		0.63	0.72	-12.50	---	---	---	2010
ΑΤΤΙΚΑ	**ATTICA** ΣΥΜΜΕΤΟΧΩΝ (ΚΟ)	191,660,320	0.83	95.83	0.18	X		0.50	0.61	-18.03	---	---	---	2010
ΚΥΡΙΟ	ΚΥΡΙΑΚΟΥΛΗΣ (ΚΟ)	7,595,160	0.6	3.42	0.01	m		0.45	0.42	7.14	6.754	0.03	0.03	2010
ΜΙΝΟΑ	ΜΙΝΩΙΚΕΣ ΓΡΑΜΜΕΣ ΑΝΕ (ΚΟ)	70,926,000	2.25	192.92	0.36	X		2.72	3.16	-13.92	---	---	---	2010
ΝΕΛ	ΝΕΛ (ΚΟ)	340,612,800	0.3	51.09	0.09	E		0.15	0.19	-21.05	---	---	---	2010
ΟΤΟΕΛ	**AUTOHELLAS** (ΚΟ)	36,360,000	0.32	63.27	0.12	m		1.74	1.88	-7.45	2.537	0.68	0.47	2010
Υπηρεσίες Ηλεκτρονικών Υπολογιστών														
8 Τίτλοι-Stocks, ΣΥΝΟΛΟ ΚΛΑΔΟΥ :		*355,650,264*		*102.09*	*0.19*									
ΑΓΚΡΙ	ΑΛΦΑ ΓΚΡΙΣΙΝ Α.Ε. (ΚΟ)	11,172,500	0.6	4.58	0.01	E		0.41	0.67	-38.81	---	---	---	2010
ΑΛΤΕΚ	**ALTEC** (ΚΟ)	215,246,452	0.3	12.91	0.02	E		0.06	0.06	0.00	---	---	---	2010

P/E προ φόρων before tax	P/E μετά φόρων after tax	Μέρισμα / Προμέρισμα 2008 Dividend / Interim Dividend 2008	Μέρισμα / Προμέρισμα 2009 Dividend / Interim Dividend 2009	Μερισματαπόδοση Dividend Yield (%) (14)	Διακυμάνσεις Τιμών Αυγούστου Monthly Price in August Κατώτερη Low	Διακυμάνσεις Τιμών Αυγούστου Monthly Price in August Ανώτερη High	Διακυμάνσεις Τιμών από 1/1/2010 Price Range since 1.1.2010 Κατώτερη Low	Διακυμάνσεις Τιμών από 1/1/2010 Price Range since 1.1.2010 Ανώτερη High	Αξία Συναλλαγών Value of Transactions (9)	Συναλλαγές σε Τεμάχια Shares Transactions in Items (7) (*)	Αριθμός Πράξεων Number of Trades	Μηνιαία Εμπορευσιμότητα Monthly Marketability (%)	Securities (1)
													Apparel Retailers
									54,359.94	*98,510*	*319*	*0.34*	*: TOTAL OF SECTOR*
---	---	---	---	---	0.00	0.00	1.10	1.14	0.00	0	0	0.00	VARDAS SA (CR)
---	---	---	---	---	0.49	0.64	0.49	1.20	54,359.94	98,510	319	0.38	SPRIDER STORES (CR)
													Home Improvement Retailers
									3,717.62	*16,422*	*35*	*0.10*	*: TOTAL OF SECTOR*
---	---	---	---	---	0.21	0.25	0.17	0.35	3,717.62	16,422	35	0.10	ELECTRONIKI ATHINON SA (CR)
													Specialty Retailers
									26,854,341.26	*13,429,244*	*4,003*	*5.85*	*: TOTAL OF SECTOR*
7.6	20.9	0.05	---	---	0.30	0.38	0.30	0.43	18,082.70	52,679	99	0.24	AS COMPANY SA (CR)
---	---	---	---	---	0.59	0.97	0.22	0.97	11,641,808.69	11,840,835	522	35.98	VIVERE S.A.(CR)
---	---	---	---	---	0.04	0.04	0.04	0.04	145.80	3,645	11	0.02	IKONA - IHOS SA (CR)
---	---	---	---	---	0.00	0.00	0.00	0.00	0.00	0	0	0.00	MICROLAND COMPUTERS SA (CR)
---	---	---	---	---	0.52	0.60	0.52	0.70	3,499.43	6,327	62	0.06	MOTODYNAMICS S.A. (CR)
**	**	0.02	---	---	0.74	0.85	0.72	0.97	3,781.76	4,870	52	0.08	NAKAS MUSIC
5.9	9.3	0.07	0.03	3.83	0.75	0.91	0.69	1.01	140,932.84	173,682	195	0.78	REVOIL (CR)
---	---	---	---	---	0.27	0.45	0.27	0.69	45,146.83	139,834	230	0.35	SFAKIANAKIS SA (CR)
**	---	---	---	---	12.01	13.29	11.60	15.40	15,000,943.21	1,207,372	2,832	1.99	HELL. DUTY FREE SHOPS SA (CR)
													Broadcasting & Entertainment
									140,000.35	*112,355*	*157*	*0.12*	*: TOTAL OF SECTOR*
---	---	---	---	---	0.35	0.45	0.32	0.55	17,521.69	43,019	80	0.09	AUDIO VISUAL ENTERPRISES (CR)
---	---	---	---	---	0.00	0.00	0.27	1.05	0.00	0	0	0.00	ELEFTHERI TILEORASI SA (CR)
---	---	---	---	---	1.68	2.00	1.41	2.00	122,478.66	69,336	77	0.18	TELETIPOS SA (CR)
													Media Agencies
									0.00	*0*	*0*	*0.00*	*: TOTAL OF SECTOR*
---	---	---	---	---	0.00	0.00	0.00	0.00	0.00	0	0	0.00	ATERMON (CR)
													Publishing
									216,634.06	*571,615*	*1,012*	*0.22*	*: TOTAL OF SECTOR*
---	---	---	---	---	0.46	0.58	0.46	1.05	1,978.35	3,760	6	0.02	ATTICA PUBLICATIONS SA (CR)
---	---	---	---	---	0.21	0.50	0.21	0.66	116,552.28	352,605	446	0.42	DOL SA (CR)
---	---	---	---	---	3.34	4.70	3.34	5.15	15,720.56	3,453	57	0.02	KATHIMERINI SA (CR)
---	---	---	---	---	0.49	0.69	0.49	0.88	33,446.42	57,698	132	0.75	LIVANIS SA (CR)
---	---	---	---	---	0.28	0.33	0.28	0.44	29,646.18	96,604	185	0.40	NAYTEMPORIKI PUBLISHING SA(CR)
4.0	6.3	---	---	---	0.31	0.52	0.31	0.67	12,933.88	34,030	132	0.07	PEGASUS PUBLISHING S.A. (CR)
---	---	---	---	---	0.16	0.26	0.16	0.36	3,207.83	15,375	37	0.03	CH.TEGOPOULOS PUBL. SA (CR)
---	---	---	---	---	0.31	0.62	0.31	0.62	3,148.56	8,090	17	0.12	TECHNICAL PUBLICATIONS SA (CR)
													Gambling
									207,418,062.38	*17,915,393*	*33,918*	*3.07*	*: TOTAL OF SECTOR*
---	---	---	---	---	0.24	0.30	0.18	0.37	237,145.21	913,426	311	0.87	AVENIR S.A. (CR)
34.0	**	0.15	---	---	2.23	2.60	2.16	2.88	9,151,866.83	3,804,793	4,890	2.39	INTRALOT (CR)
5.1	7.9	1.75	0.46	---	14.02	15.70	12.02	16.97	198,029,050.34	13,197,174	28,717	4.14	OPAP (CR)
													Hotels
									262,403.89	*47,855*	*292*	*0.04*	*: TOTAL OF SECTOR*
---	---	---	---	---	2.11	2.64	1.86	2.86	90,691.81	37,542	200	0.06	ASTIR PALACE SA (CR)
77.6	**	---	---	---	13.00	14.00	13.00	14.00	46,880.00	3,420	9	0.03	IONIAN HOTELS SA (CR)
---	---	0.03	---	---	17.63	19.05	15.62	19.60	121,391.00	6,435	68	0.03	LAMPSA HOTEL SA (CR)
---	---	0.58	---	---	7.16	7.93	7.03	7.93	3,441.08	458	15	0.01	GEKE SA (CB)
													Restaurants & Bars
									2,551.80	*6,410*	*12*	*0.09*	*: TOTAL OF SECTOR*
---	---	---	---	---	0.38	0.42	0.37	0.68	2,551.80	6,410	12	0.09	OLYMPIC CATERING SA (CR)
													Travel & Tourism
									413,730.49	*1,121,364*	*966*	*0.14*	*: TOTAL OF SECTOR*
---	---	---	---	---	0.18	0.24	0.18	0.26	177,719.14	897,712	291	0.68	ANEK LINES SA (CR)
---	---	---	---	---	2.50	2.68	2.50	3.55	25.00	10	1	0.00	ANEK LINES SA (PR, issue '90)
---	---	---	---	---	0.63	0.72	0.63	1.08	2,751.77	3,948	9	0.13	ANEK LINES SA (PR, issue '96)
---	---	---	---	---	0.46	0.62	0.46	0.84	12,324.49	22,973	87	0.01	ATTICA HOLDINGS (CR)
15.6	15.8	---	---	---	0.40	0.54	0.36	0.78	23,425.25	53,480	202	0.70	KIRIAKOULIS SHIPPING SA (CR)
---	---	---	---	---	2.64	3.14	2.47	3.22	124,281.23	43,890	142	0.06	MINOAN LINES SA (CR)
---	---	---	---	---	0.14	0.18	0.14	0.26	10,728.21	62,992	79	0.02	NEL SA (CR)
2.5	3.7	0.12	---	---	1.63	1.82	1.58	1.95	62,475.40	36,359	155	0.10	AUTOHELLAS SA (CR)
													Computer Services
									345,846.27	*923,922*	*1,054*	*0.26*	*: TOTAL OF SECTOR*
---	---	---	---	---	0.39	0.61	0.39	0.67	5,527.38	11,544	46	0.10	ALPHA GRISSIN S.A. (CR)
---	---	---	---	---	0.05	0.07	0.05	0.08	28,803.72	516,262	147	0.24	ALTEC SA (CR)

Σύμβολο ΟΑΣΗΣ OASHS Code	Χρεόγραφα (1)	Αριθμός Εισηγμένων Χρεογράφων Number of Listed Securities (^)	Ονομαστική Αξία Nominal Value	Χρημ/κή Αξία (Εκατ. Ευρώ) Market Capitalisation (Million Euro)(***)	% στη Συνολική Χρημ/κή Αξία% in Total Market Capitalisation	Κατηγορία - Category ($)	No	Σημείωσης - Note Nr	Τιμή Κλεισίματος Closing Price	Τιμή Κλεισίματος Πρ. Μήνα Previous Month Closing Price	% Μεταβολή Μηνός % Monthly Price Change	% Spread Μηνός % Monthly Spread	Κέρδη ανά Μετοχή Profits per Share: προ φόρων before tax	Κέρδη ανά Μετοχή Profits per Share: μετά φόρων after tax	Έτος Χρήσης Fiscal year
Υπηρεσίες Ηλεκτρονικών Υπολογιστών (Συνέχεια)															
ΒΥΤΕ	**BYTE COMPUTER** (ΚΟ)	15,816,009	0.3	8.38	0.02	m			0.53	0.52	1.92	4.781	---	---	2010
ΚΟΥΑΛ	**QUALITY & RELIABILITY** (ΚΟ)	6,836,280	1.88	2.87	0.01	m			0.42	0.40	5.00	10.332	---	---	2010
ΚΟΥΕΣ	**QUEST** ΣΥΜΜΕΤΟΧΩΝ (ΚΟ)	48,705,220	0.7	58.93	0.11	m			1.21	1.39	-12.95	2.711	---	---	2010
ΛΟΓΟΣ	**LOGISMOS** (ΚΟ)	4,740,000	0.86	3.89	0.01	m			0.82	0.78	5.13	8.263	0.02	0.01	2010
ΠΡΟΦ	**PROFILE** (ΚΟ)	12,187,500	0.45	5.61	0.01	m			0.46	0.48	-4.17	3.942	0.02	0.01	2010
ΠΣΥΣΤ	**PC SYSTEMS** (ΚΟ)	40,946,303	0.36	4.91	0.01	X			0.12	0.13	-7.69	---	---	---	2010
Διαδίκτυο															
*1 Τίτλοι-**Stocks**, ΣΥΝΟΛΟ ΚΛΑΔΟΥ :*		*155,431,324*		*71.5*	*0.13*										
ΦΟΡΘ	**FORTHNET** (ΚΟ)	155,431,324	1.18	71.50	0.13	Μ			0.46	0.46	0.00	2.648	---	---	2010
Λογισμικό															
*4 Τίτλοι-**Stocks**, ΣΥΝΟΛΟ ΚΛΑΔΟΥ :*		*189,394,050*		*132.93*	*0.24*										
ΗΟΛ	**HELLAS ONLINE** (ΚΟ)	155,545,070	0.3	97.99	0.18	E			0.63	0.72	-12.50	---	---	---	2010
ΙΛΥΔΑ	ΙΛΥΔΑ (ΚΟ)	9,000,000	0.8	3.15	0.01	m			0.35	0.39	-10.26	4.774	---	---	2010
ΚΟΜΠ	**COMPUCON** (ΚΟ)	12,431,980	0.72	0.87	0.00	E			0.07	0.07	0.00	---	---	---	2010
ΜΛΣ	**MLS** ΠΛΗΡΟΦΟΡΙΚΗ (ΚΟ)	12,417,000	0.37	30.92	0.06	m			2.49	2.51	-0.80	1.274	0.17	0.13	2010
Υλικό Υπολογιστών															
*3 Τίτλοι-**Stocks**, ΣΥΝΟΛΟ ΚΛΑΔΟΥ :*		*43,220,700*		*115.33*	*0.21*										
ΙΝΤΕΤ	ΙΝΤΕΡΤΕΚ (ΚΟ)	11,233,200	0.73	7.30	0.01	m			0.65	0.70	-7.14	4.930	0.02	0.00	2010
ΠΛΑΙΣ	ΠΛΑΙΣΙΟ **COMPUTERS** (ΚΟ)	22,080,000	0.32	104.66	0.19	Μ			4.74	4.65	1.94	6.423	0.24	0.12	2010
ΣΠΙ	**CPI** (ΚΟ)	9,907,500	0.3	3.37	0.01	m			0.34	0.19	78.95	6.821	0.00	---	2010
Ηλεκτρονικός Εξοπλισμός Γραφείων															
*1 Τίτλοι-**Stocks**, ΣΥΝΟΛΟ ΚΛΑΔΟΥ :*		*8,298,467*		*6.31*	*0.01*										
ΙΝΤΕΚ	ΙΝΤΕΑΛ ΟΜΙΛΟΣ (ΚΟ)	8,298,467	0.4	6.31	0.01	m			0.76	0.72	5.56	8.962	0.02	0.02	2010
Αεροπορικές Εταιρείες															
*1 Τίτλοι-**Stocks**, ΣΥΝΟΛΟ ΚΛΑΔΟΥ :*		*71,417,100*		*140.69*	*0.26*										
ΑΡΑΙΓ	ΑΕΡΟΠΟΡΙΑ ΑΙΓΑΙΟΥ (ΚΟ)	71,417,100	0.65	140.69	0.26	Μ			1.97	1.98	-0.51	1.034	---	---	2010
Εναλλακτικός Ηλεκτρισμός															
*1 Τίτλοι-**Stocks**, ΣΥΝΟΛΟ ΚΛΑΔΟΥ :*		*109,333,400*		*338.93*	*0.62*										
ΤΕΝΕΡΓ	ΤΕΡΝΑ ΕΝΕΡΓΕΙΑΚΗ (ΚΟ)	109,333,400	0.3	338.93	0.62	Μ			3.10	3.42	-9.36	0.933	0.12	0.07	2010
Θαλάσσιες Μεταφορές															
*0 Τίτλοι-**Stocks**, ΣΥΝΟΛΟ ΚΛΑΔΟΥ :*		*51,119,371*		*.*	*0.00*										
ΣΑΟΣ	ΣΑΟΣ (ΚΟ)	51,119,371	1			A		10	0.00	0.00	---	---	---	---	---
Δ.Α.Κ.															
3 Τίτλοι- , ΣΥΝΟΛΟ ΚΛΑΔΟΥ :		*6,369,875*			*0.00*										
ΑΔΑΚ20	**ALPHA ETF FTSE ATHEX 20**	5,701,800	---		0.00	Δ			6.56	7.10	-7.61	1.220	---	---	---
ΔΑΚΓΔ	**NBGAM ETF** ΓΔ Χ.Α.	279,525	---		0.00	Δ			14.99	15.99	-6.25	1.111	---	---	---
ΔΑΚΕΤ30	**NBGAM ETF GREECE & TURKEY 30**	388,550	---		0.00	Δ			7.82	7.75	0.90	8.568	---	---	---
257	*ΜΗ ΑΝΕΣΤΑΛΜΕΝΕΣ ΜΕΤΟΧΕΣ*	*20,141,518,378*		*54,356.45*	*100.00*									---	

P/E προ φόρων before tax	P/E μετά φόρων after tax	Μέρισμα / Προμέρισμα 2008 Dividend / Interim Dividend 2008	Μέρισμα / Προμέρισμα 2009 Dividend / Interim Dividend 2009	Μερισματαπόδοση Dividend Yield (%) (14)	Διακυμάνσεις Τιμών Αυγούστου Monthly Price in August Κατώτερη Low	Ανώτερη High	Διακυμάνσεις Τιμών από 1/1/2010 Price Range since 1.1.2010 Κατώτερη Low	Ανώτερη High	Αξία Συναλλαγών Value of Transactions (9)	Συναλλαγές σε Τεμάχια Shares Transactions in Items (7) (^)	Αριθμός Πράξεων Number of Trades	Μηνιαία Εμπορευσιμότητα Monthly Marketability (%)	Securities (1)
											(Continued)		Computer Services
---	---	---	---	---	0.47	0.58	0.38	0.58	35,012.60	65,152	175	0.41	BYTE COMPUTER SA (CR)
---	---	---	---	---	0.39	0.51	0.36	0.59	25,058.45	55,147	38	0.81	QUALITY & RELIABILITY SA (CR)
---	---	---	---	---	1.20	1.39	1.05	1.65	194,922.62	154,746	386	0.32	QUEST HOLDINGS (CR)
43.9	73.3	---	---	---	0.74	0.82	0.49	0.82	1,925.80	2,450	12	0.05	LOGISMOS S.A. (CR)
28.8	41.1	---	---	---	0.43	0.53	0.43	0.58	53,818.00	112,396	242	0.92	PROFILE SA (CR)
---	---	---	---	---	0.12	0.15	0.10	0.18	777.70	6,225	8	0.02	PC SYSTEMS SA (CR)
													Internet
									1,008,455.28	2,334,758	1,603	1.50	: TOTAL OF SECTOR
---	---	---	---	---	0.39	0.48	0.39	0.71	1,008,455.28	2,334,758	1,603	1.50	Forthnet (CR)
													Software
									653,133.31	323,171	782	0.17	: TOTAL OF SECTOR
---	---	---	---	---	0.53	0.67	0.40	0.72	10,086.14	16,816	25	0.01	HELLAS ONLINE SA (CR)
---	---	---	---	---	0.32	0.42	0.24	0.56	18,836.65	50,072	113	0.56	ILYDA S.A. (CR)
---	---	---	---	---	0.07	0.07	0.06	0.08	274.19	3,917	7	0.03	COMPUCON SA (CR)
15.1	18.9	---	---	---	2.40	2.54	2.40	2.74	623,936.33	252,366	637	2.03	MLS MULTIMEDIA SA (CR)
													Computer Hardware
									65,776.05	88,851	358	0.21	: TOTAL OF SECTOR
39.2	**	0.05	---	---	0.59	0.72	0.55	0.81	25,229.87	39,876	173	0.35	INTERTECH SA (CR)
20.0	38.2	0.12	---	---	4.26	4.77	3.35	5.05	28,417.28	6,310	143	0.03	PLAISIO COMPUTERS SA (CR)
83.6	---	---	---	---	0.17	0.41	0.17	0.45	12,128.90	42,665	42	0.43	CPI SA (CR)
													Electronic Office Equipment
									5,444.19	7,540	54	0.09	: TOTAL OF SECTOR
48.1	46.4	---	---	---	0.63	0.77	0.63	1.29	5,444.19	7,540	54	0.09	IDEAL GROUP SA (CR)
													Airlines
									519,839.46	263,380	599	0.37	: TOTAL OF SECTOR
---	---	0.13	---	---	1.92	2.04	1.91	2.38	519,839.46	263,380	599	0.37	AEGEAN AIRLINES (CR)
													Alternative Electricity
									1,683,947.39	526,943	2,032	0.48	: TOTAL OF SECTOR
26.9	42.5	0.07	---	---	2.91	3.51	2.84	4.10	1,683,947.39	526,943	2,032	0.48	TERNA ENERGY (CR)
													Marine Transportation
									0.00		0 0	0.00	: TOTAL OF SECTOR
---	---	---	---	---	0.00	0.00	0.00	0.00	0.00	0	0	0.00	SAOS (CR)
													ETF
									2,244,748.40	316,827	160	4.97	: TOTAL OF SECTOR
---	---	---	---	---	6.26	7.29	6.26	8.30	1,931,303.19	294,923	118	5.17	ALPHA ETF FTSE ATHEX 20
---	---	---	---	---	14.58	16.22	14.10	17.70	297,636.59	19,955	19	7.14	NBGAM ETF
---	---	---	---	---	7.68	8.32	7.27	8.43	15,808.62	1,949	23	0.50	NBGAM ETF GREECE & TURKEY 30
									1,638,155,254.25	506,119,020	473,086	2.51	

ΣΗΜΕΙΩΣΕΙΣ ΜΕΤΟΧΩΝ - SHARES NOTES

1 Συντμήσεις - **Abbreviations:** Κ = Κοινές = **Com.** = **Common.**, Πρ. = Προνομιούχες = **Pref.** = **Preffered.**, Ον. = Ονομαστικές = **Reg.** = **Registered.**, Αν. = Ανώνυμες = **Bear.** = **Bearer.**

7 Οι τιμές εμφανίζονται σε Ευρώ εκτός από τις περιπτώσεις που επισημαίνεται . **Prices are presented in Euro except for cases it is pointed out.**
Τα στοιχεία έχουν προσαρμοστεί για τις διανομές νέων μετοχών (δωρεάν ή με μετρητά) και τις συνακόλουθες προσαρμογές των χρηματιστηριακών τιμών. - **Data have been adjusted for new shares' distribution and the consequent shares' price adjustments.**

10 Δεν συμπεριλαμβάνονται οι εταιρίες που έχει ανασταλεί η διαπραγμάτευσή τους: ΑΛΥΣΙΔΑ (ΚΟ)(ΠΟ) (από **18/04/2006**), ΛΑΝ-ΝΕΤ (ΚΟ) (από **01/07/2008**), ΑΣΠΙΣ ΠΡΟΝΟΙΑ (ΚΟ) (από **30/07/2008**), ΧΑΛΥΒΔΟΦΥΛΛΩΝ (ΚΟ) (από **01/12/2008**), ΔΙΕΚΑΤ (ΚΟ) (από **28/11/2008**), ΜΕΣΟΧΩΡΙΤΗ ΑΦΟΙ (ΚΟ) (από **28/11/2008**), **ALTIUS** ΑΕΕΧ (ΚΟ) (από **29/04/2009**), ΣΑΟΣ (ΚΟ) (από **01/04/2009**), ΒΕΤΑΝΕΤ (ΚΟ) (από **31/03/2009**), **MICROLAND COMPUTERS** (ΚΟ) (από **15/07/2009**), ΜΑΞΙΜ ΠΕΡΤΣΙΝΙΔΗΣ (ΚΑ) (από **01/12/2009**), ΕΝΩΜΕΝΗ ΚΛΩΣΤΟΥΦΑΝΤΟΥΡΓΙΑ (ΚΟ) (από **26/02/2010**), ΠΡΑΞΙΤΕΛΕΙΟ (ΚΟ) (από **01/04/2010**), ΠΡΑΞΙΤΕΛΕΙΟ (ΠΟ) (από **01/04/2010**), ΑΤΕΡΜΩΝ (ΚΟ) (από **01/04/2010**), ΕΜΠΟΡΙΚΟΣ ΔΕΣΜΟΣ (ΚΟ) (ΠΟ) (από **01/06/2010**), ΜΑΡΑΚ ΗΛΕΚΤΡΟΝΙΚΗ (ΚΟ) (από **01/12/2010**) και ΚΑΡΔΑΣΙΛΑΡΗΣ (ΚΟ) (από **01/12/2010**), **EUROLINE A.E.E.X. (ΚΟ)** (από **18/01/2011**), **INTERINVEST A.E.E.X. (ΚΟ)** (από **18/01/2011**), ΠΕΤΖΕΤΑΚΙΣ Α. (ΚΟ) (από **31/01/2011**), ΣΑΝΥΟ ΕΛΛΑΣ (ΚΟ) (από **31/03/2011**),ΤΕΞΑΠΡΕΤ (ΚΟ) (από **01/03/2011**), ΑΤΛΑΝΤΙΚ (ΚΟ) (από **28/03/2011**), ΒΑΡΔΑΣ (ΚΟ) (από **18/03/2011**) και ΕΛΕΥΘΕΡΗ ΤΗΛΕΟΡΑΣΗ (ΚΟ) (από **30/03/2011**).

The following companies, whose stocks have been suspended, are not included: ALYSIDA (CB)(PR) (since 18/04/2006), ASPIS PRONIA GEN. INSUR. (CR) (since 30/07/2008), LAN-NET (CR),(since 01/07/2008), SHEET STEEL SA (CR) (since 01/12/2008), DIEKAT SA (CR) (since 28/11/2008), MESOCHORITI BROS SA (CR) (since 28/11/2008), ALTIUS INV. FUND SA (CR) (since 29/04/2009),SAOS (CR)(since 01/04/2009) ,BETANET S.A (since 31/03/2009), MICROLAND COMPUTER S.A (since 15/07/2009),MAXIM C.M. PERTSINIDIS SA (CB) (since 01/12/2009), UNITED TEXTILES (CR) (since 26/02/2010), PRAXITELIO SA (CR) (since 01/04/2010), PRAXITELIO SA (PR) (since 01/04/2010), ATERMON (CR) (since 01/04/2010), EMPORIKOS DESMOS SA (CR) (PR) (since 01/06/2010), MARAK ELECTRONICS (CR) (since 01/12/2010) and CARDASSILARIS SA (CR) (since 01/12/2010), EUROLINE INVESTMENTS SA (CR) (since 18/01/2011), INTERINVEST INT. INV. SA (CR) (since 18/01/2011), PETZETAKIS SA (CR) (since 31/01/2011), SANYO HELLAS HOLD. (CR) (since 31/03/2011), TEXAPRET SA (CR) (since 01/03/2011), ATLANTIC SA (CR) (since 28/03/2011), VARDAS SA (CR) (since 28/03/2011) and ELEFTHERI TILEORASI SA (CR) (since 30/03/2011).

14 Η Μερισματαπόδοση προκύπτει από το τελευταίο αποκοπέν μέρισμα (και όχι από τυχόν προμέρισμα) - **The Dividend Yield results from the last distributed dividend (and not from any interim dividend).**

$ Μ = ΚΑΤΗΓΟΡΙΑ ΜΕΓΑΛΗΣ ΚΕΦΑΛΑΙΟΠΟΙΗΣΗΣ - **BIG CAPITALISATION, m** = ΚΑΤΗΓΟΡΙΑ ΜΕΣΑΙΑΣ **&** ΜΙΚΡΗΣ ΚΕΦΑΛΑΙΟΠΟΙΗΣΗΣ - **MEDIUM & SMALL CAPITALISATION, X=**ΚΑΤΗΓΟΡΙΑ ΧΑΜΗΛΗΣ ΔΙΑΣΠΟΡΑΣ ΕΙΔΙΚΩΝ ΧΑΡ/ΚΩΝ - **LOW DISPERSION AND SPECIFIC FEAUTURES CATEGORY, X1=**ΚΑΤΗΓΟΡΙΑ ΧΑΜΗΛΗΣ ΔΙΑΣΠΟΡΑΣ ΕΙΔΙΚΩΝ ΧΑΡ/ΚΩΝ ΕΒΔΟΜΑΔΙΑΙΑ - **LOW DISPERSION AND SPECIFIC FEAUTURES CATEGORY WEEKLY,** Ε= ΚΑΤΗΓΟΡΙΑ ΕΠΙΤΗΡΗΣΗΣ - **UNDER SUPERVISION,** Ε1= ΚΑΤΗΓΟΡΙΑ ΕΠΙΤΗΡΗΣΗΣ ΕΒΔΟΜΑΔΙΑΙΑ - **UNDER SUPERVISION=** ΚΑΤΗΓΟΡΙΑ ΑΝΑΣΤΟΛΗ - **UNDER SUSPENSION** - Δ = ΔΙΑΠΡΑΓΜΑΤΕΥΣΙΜΑ ΑΜΟΙΒΑΙΑ ΚΕΦΑΛΑΙΑ - **EXCHANGE TRADED FUNDS**

*** Τα στοιχεία αφορούν σε σύνολα εταιριών και όχι σε επιμέρους μετοχικές εκδόσεις. Επίσης, για τις εταιρείες ΙΠΠΟΤΟΥΡ Α.Ε. (ΚΑ) και ΑΝΕΚ Α.Ε. (ΚΟ) η χρηματιστηριακή αξία αναφέρεται στον νέο αριθμό μετοχών - **Data concern total value of the companies IPPOTOUR S.A. (CB) and ANEK LINES S.A. (CR) the market value refers to the new number of shares.**

8 Δευτερογενής εισαγωγή - **Secondary Trading**

18 Η εταιρεία πραγματοποίησε πακέτο μεταβίβασης υφισταμένων μετοχών στον ανάδοχο πριν την εισαγωγή της στο Χρηματιστήριο. **The company realized block transfer of already issued shares to the underwriter before its listing on the Athens Exchange.**

** Το **P/E** είναι μεγαλύτερο από **100**. - **P/E is higher than 100.**

9 Στην αξία συναλλαγών των μετοχών συμπεριλαμβάνεται και η αξία των δικαιωμάτων, ενώ στα τεμάχια όχι. - **The value of shares' transactions also includes the rights' transactions while the volume of transactions are not include them.**

(^) Στην περίπτωση του Δ.Α.Κ ο όρος μερίδια αντικαθιστά τον όρο χρεόγραφα - **In the case of ETFs the term "Units" replaces the term securities.**

ΣΤΑΘΜΙΣΜΕΝΟ P/E (μετά φόρων) ΤΩΝ ΕΠΙΜΕΡΟΥΣ ΚΛΑΔΩΝ ΚΑΙ ΣΥΝΟΛΟΥ ΤΗΣ ΑΓΟΡΑΣ
SECTORAL AND COMPOSITE WEIGHTED P/E RATIO (after tax) *

	2010												2011	
	Απρ. Apr.	Μάι. May	Ιούν. Jun.	Ιούλ. Jul.	Αύγ. Aug.	Σεπ. Sep	Οκτ. Oct	Νοέμ. Nov.	Δεκ. Dec.	Ιαν. Jan.	Φεβ. Feb.	Μάρ. Mar.	Απρ. Apr.	
Τράπεζες	19.5	16.0	14.1	19.1	18.0	16.0	16.8		12.9	14.2	13.3	8.0	7.6	Banks
Επενδυτικές Υπηρεσίες	9.8	7.8	6.9	8.8	7.8	8.3	9.0		7.8	8.9	10.8	18.2	15.8	Investment Services
Εταιρείες Επενδύσεων	7.3	6.9	6.9	7.0	6.8	6.3	6.7		7.9	4.9	6.4	20.7	17.4	Equity Investment Instruments
Εξειδικευμένες Χρηματοοικονομικές Υπηρεσίες														Specialty Finance
Ασφάλειες Ιδιοκτησίας & Ζημιών	6.1	5.4	5.1	6.3	6.3	5.8	6.3		6.5	6.1	5.8	7.5	6.8	Property & Casualty Insurance
Γενικές Ασφάλειες														Full Line Insurance
Μεσίτες Ασφαλίσεων														Insurance Brokers
Εμπορικά Οχήματα και Φορτηγά	8.9	8.5	8.3	8.8	8.4	8.2	7.9		7.3	6.8	6.7	7.5	8.0	Commercial Vehicles & Trucks
Ηλεκτρικά Μέρη & Εξοπλισμός												9.1	9.3	Electrical Components & Equipment
Μηχανήματα Βιομηχανικού Εξοπλισμού	18.7	16.3	15.7	17.4	15.5	15.2	16.5		18.0	20.4	19.8	9.5	9.2	Industrial Machinery
Προμηθευτές Βιομηχανίας	39.1	44.8	44.2	7.8	8.8	6.3	6.3		5.5	5.8	6.1	9.3	9.2	Industrial Suppliers
Υλικά Συσκευασίας	24.2	24.3	24.7	25.1	25.4	28.9	29.2		29.1	28.7	45.1	46.4	46.3	Containers & Packaging
Υπηρεσίες Μεταφορών	28.5	27.8	26.8	29.8	27.2	25.5	25.2		23.4	30.7	32.2	47.6	44.1	Transportation Services
Υποστηρικτικές Υπηρεσίες προς Επιχειρήσεις	13.3	13.3	13.3	13.7	14.2	14.9	15.2		16.3	15.0	15.3	23.6	21.4	Business Support Services
Εμπόριο Ενδυμάτων	59.0	55.7	54.1	42.2	36.5	29.5	36.5		45.5	45.1	45.1			Apparel Retailers
Εξειδικευμένο Λιανικό Εμπόριο	16.4	14.5	13.0	13.5	14.4	9.8	11.2	0.2	11.9	12.8	13.2	13.2	12.4	Specialty Retailers
Λιανικό & Χονδρικό Εμπόριο Τροφίμων	13.9	13.9	13.9											Food Retailers & Wholesalers
Οικιακός Εξοπλισμός														Home Improvement Retailers
Κατασκευές	26.5	24.9	21.6	26.5	23.1	23.3	24.3	0.1	22.8	25.2	23.3	71.2	69.4	Heavy Construction
Οικοδομικά Υλικά & Εξαρτήματα	30.9	21.9	23.6	25.3	22.8	23.1	23.9		25.5	24.1	25.3	68.8	70.3	Building Materials & Fixtures
Διαφήμιση														Media Agencies
Εκδόσεις	67.4	58.2	53.6	65.9	58.2	47.5	47.5	0.0	38.3	39.3	39.3	7.9	6.3	Publishing
Τηλεόραση & Ψυχαγωγία														Broadcasting & Entertainment
Διυλιστήρια	11.9	9.7	9.4	11.5	10.3	9.4	10.3		9.8	12.1	11.4	12.3	12.1	Exploration & Production
Καθετοποιημένες Εταιρ. Πετρελαίου & Φυσικού Αερίου	15.2	11.1	11.0	11.3	11.1	10.4	10.9		11.0	13.0	13.9	14.7	14.3	Integrated Oil & Gas
Διαρκή Καταναλωτικά Αγαθά	12.8	64.2	19.1	15.3	10.0	80.9	9.0	0.3	78.3	76.3	34.0	36.6	33.9	Durable Household Products
Είδη Προσωπικής Φροντίδας	18.6	17.2	16.3	15.8	15.9	15.9	14.0		13.7	14.1	13.9	19.6	21.3	Personal Products
Έπιπλα	45.9	43.4	48.4	59.5	57.0	38.4	43.4		39.7	39.7	37.2			Furnishings
Καπνός	11.6	10.0	10.2	11.3	11.1	9.9	10.0		10.6	10.6	10.7	8.7	8.2	Tobacco
Παιχνίδια	9.2	8.8	8.7	10.3	8.7	10.6	11.7		10.8	11.4	12.2	10.7	10.7	Toys
Ρουχισμός & Αξεσουάρ	40.5	34.2	40.2	41.4	38.6	34.0	40.6	0.1	46.6	46.8	45.3	13.9	13.4	Clothing & Accessories
Υποδήματα														Footwear
Αλουμίνιο												17.4	17.3	Aluminum
Μη Σιδηρούχα Μέταλλα														Nonferrous Metals
Ορυχεία	47.4	40.0	39.7	47.7	50.9	46.0	44.5	0.1	50.8	51.4	59.1	0.3	0.3	General Mining
Χάλυβας	7.0	5.7	5.6	7.3	6.5	5.1	5.6		4.5	7.2	6.5	63.9	57.3	Steel
Εστίαση	4.3	3.8	3.3	2.5	2.9	2.8	2.6		2.0	1.8	1.3			Restaurants & Bars

ΣΤΑΘΜΙΣΜΕΝΟ P/E (μετά φόρων) ΤΩΝ ΕΠΙΜΕΡΟΥΣ ΚΛΑΔΩΝ ΚΑΙ ΣΥΝΟΛΟΥ ΤΗΣ ΑΓΟΡΑΣ
SECTORAL AND COMPOSITE WEIGHTED P/E RATIO (after tax) *

	2010												2011	
	Απρ. Apr.	Μάι. May	Ιούν. Jun.	Ιούλ. Jul.	Αύγ. Aug.	Σεπ. Sep	Οκτ. Oct	Νοέμ. Nov.	Δεκ. Dec.	Ιαν. Jan.	Φεβ. Feb.	Μάρ. Mar.	Απρ. Apr.	
Ξενοδοχεία	13.4	13.4	12.5	13.0	12.7	12.1	12.1		12.6	12.5	12.5			Hotels
Ταξίδια & Τουρισμός	8.0	7.3	8.4	8.0	7.2	6.5	5.8		5.2	5.3	5.5	4.4	4.3	Travel & Tourism
Τυχερά Παιχνίδια	8.3	7.0	5.5	6.2	6.5	6.3	7.4		7.0	8.0	8.2	8.3	7.9	Gambling
Υπηρεσίες Αναψυχής														Recreational Services
Διαδίκτυο														Internet
Εξοπλισμός Τηλεπικοινωνιών	45.7	43.3	40.8	43.3	42.6	45.4	44.8		44.2	43.9	41.1			Telecommunications Equipment
Ηλεκτρονικός Εξοπλισμός Γραφείων	74.6	65.4	63.7	62.9	83.8	79.6	80.5		80.5	71.2	64.5	43.9	46.4	Electronic Office Equipment
Λογισμικό	11.5	11.3	11.5	12.0	12.4	11.7	11.9		12.8	13.2	12.9	19.0	18.9	Software
Υλικό Υπολογιστών	20.4	19.5	19.6	20.6	20.2	19.3	20.1		18.7	19.3	35.4	37.5	38.2	Computer Hardware
Υπηρεσίες Ηλεκτρονικών Υπολογιστών	33.8	36.2	37.5	34.8	46.3	33.2	33.0		29.7	30.3	36.6	53.2	54.2	Computer Services
Κινητή Τηλεφωνία														Mobile Telecommunications
Σταθερή Τηλεφωνία	14.7	11.9	11.0	11.0	9.6	9.3	10.2	0.8	10.8	13.3	60.0	63.4	64.5	Fixed Line Telecommunications
Αναψυκτικά	60.0	53.1	51.5	52.8	54.4	56.5	54.3		56.5	62.8	57.7			Soft Drinks
Απόσταξη & Οινοπαραγωγή	6.6	5.9	6.4	6.0	5.7	4.7	5.3		4.3	4.6	4.7	38.1	39.2	Distillers & Vintners
Γεωργία & Αλιεία	19.1	18.4	20.1	24.8	24.3	23.1	23.2		21.4	24.6	20.9	34.8	79.0	Farming & Fishing
Τρόφιμα	44.7	40.7	36.9	37.5	38.1	27.3	35.5		27.6	26.1	22.1	26.2	26.5	Food Products
Ιατρικές Υπηρεσίες	11.1	9.3	8.8	10.2	8.4	7.3	7.0	0.1	5.9	6.6	6.0	9.0	7.3	Health Care Providers
Ιατρικός Εξοπλισμός	6.4	6.3	7.7	6.0	6.2	5.5	4.9		4.6	5.1	4.5			Medical Equipment
Φαρμακευτικά Προϊόντα	10.4	10.1		9.4	8.6	6.6	5.3		2.2	2.2	2.1	19.1	19.6	Pharmaceuticals
Συμβατικός Ηλεκτρισμός	4.1	4.2	4.0	4.1	3.8	3.8	4.0		3.6	4.0	3.8	5.2	4.7	Conventional Electricity
Ύδρευση	11.8	11.0	74.9	11.3	74.4	75.0	71.5		68.7	74.1	74.7	41.4	41.2	Water
Βασικά Χημικά	5.9	6.1	5.7	6.3	6.4	6.4	6.8		7.2	7.6	7.6	8.1	8.1	Commodity Chemicals
Εξειδικευμένα Χημικά	20.0	18.0	16.2	20.3	20.5	20.8	26.4		24.8	26.4	32.2	13.1	11.7	Specialty Chemicals
Συμμετοχές & Ανάπτυξη Ακίνητης Περιουσίας	13.9	12.3	12.3	11.7	15.0	10.0	10.9		8.8	10.3	9.1	49.0	49.5	Real Estate Holding & Development
Υπηρεσίες Ακίνητης Περιουσίας	30.2	29.8	29.8	29.8	29.8	29.8	29.8		29.8	29.8	34.5	34.5	34.4	Real Estate Services
Ε.Ε.Α.Π. Βιομηχανικών & Επαγγελματικών Χώρων	14.0	13.1	12.1	12.7	13.4	12.2	11.8		11.4	9.3				Industrial & Office REITs
Εξειδικευμένες Ε.Ε.Α.Π.	8.5	8.8	8.4	9.1	8.9	9.1	9.1		9.0	9.5	10.0			Specialty REITs
Θαλάσσιες Μεταφορές														Marine Transportation
Διαφοροποιημένες Βιομηχανίες														Diversified Industrials
Κατασκευή Κατοικιών	49.1	43.3	30.4	45.6	36.0	30.6	34.2		28.5	29.5	33.0			Home Construction
Αεροπορικές Εταιρείες	9.3	8.4	7.2	7.9	6.4	7.0	7.2		6.7	7.3	6.2			Airlines
Εναλλακτικός Ηλεκτρισμός	34.1	29.9	26.2	30.9	27.8	22.6	25.3		24.9	29.3	28.2	46.9	42.5	Alternative Electricity
ΣΥΝΟΛΟ	23.2	20.3	20.3	21.3	22.0	22.1	21.3	0.7	21.4	22.9	24.9	26.6	27.1	TOTAL

* Για τη στάθμιση του **P/E** λαμβάνεται υπόψιν η κεφαλαιοποίηση των εισηγμένων εταιριών σε σχέση με το άθροισμα της κεφαλαιοποίησης του κλάδου. **- In the calculation of the weighted composite and sectoral P/E ratio the market value of each listed company, compared to the each market value each sector is taken into consideration.** Με βάση την τιμή κλεισίματος στο τέλος του μήνα **- Based on the closing price at the end of each month.**

** Από τον Μάρτιο **2008** στον παραπάνω πίνακα με τις τιμές του δείκτη **P/E** εμφανίζονται εκείνα τα **P/E** που αφορούν στην νέα κλαδοποίηση, με την διατήρηση των ιστορικών στοιχείων μόνο για τους κλάδους οι οποίοι προυπήρξαν. **- As of March 2008 in the above table the P/E ratios refer to the new sectors.**

Σημείωση: Εταιρίες που παρουσίασαν "Ζημιές" ή **P/E** μεγαλύτερο ή ίσο του **100** δεν λαμβάνονται υπόψη. **- Companies with "Losses" as well as with P/E ratio over or equal to 100 points are not taken into consideration.**

ΣΤΑΘΜΙΣΜΕΝΟ D.Y. ΤΩΝ ΕΠΙΜΕΡΟΥΣ ΚΛΑΔΩΝ ΚΑΙ ΣΥΝΟΛΟΥ ΤΗΣ ΑΓΟΡΑΣ
SECTORAL AND COMPOSITE WEIGHTED D.Y. RATIO *

	2010												2011	
	Απρ. Apr.	Μάι. May	Ιούν. Jun.	Ιούλ. Jul.	Αύγ. Aug.	Σεπ. Sep	Οκτ. Oct	Νοέμ. Nov.	Δεκ. Dec.	Ιαν. Jan.	Φεβ. Feb.	Μάρ. Mar.	Απρ. Apr.	
Τράπεζες	5.9	6.9	5.6	4.5	4.7	4.8	4.6		5.6	5.0	5.5			Banks
Επενδυτικές Υπηρεσίες		4.4	5.1	4.0	4.4	4.2	3.9		4.5	3.9	3.2			Investment Services
Εταιρείες Επενδύσεων	10.8	11.8	10.4	10.2	10.5	11.2	9.8	1.0	10.6	9.8	8.3			Equity Investment Instruments
Ασφάλειες Ιδιοκτησίας & Ζημιών		7.8	8.3	6.7	6.7	7.3	6.7	0.5	6.5	6.9	7.3			Property & Casualty Insurance
Γενικές Ασφάλειες														Full Line Insurance
Μεσίτες Ασφαλίσεων														Insurance Brokers
Εμπορικά Οχήματα και Φορτηγά		3.4	6.5	5.9	6.2	6.4	6.7		7.5	8.2	9.1			Commercial Vehicles & Trucks
Ηλεκτρικά Μέρη & Εξοπλισμός														Electrical Components & Equipment
Μηχανήματα Βιομηχανικού Εξοπλισμού		2.4	2.4	2.0	2.1	2.1	2.0		1.9	1.7	1.7			Industrial Machinery
Προμηθευτές Βιομηχανίας				4.8	1.9	2.4	2.3		2.5	2.1	1.8			Industrial Suppliers
Υλικά Συσκευασίας				1.3	1.3	1.1	1.1		1.1	1.1	0.9			Containers & Packaging
Υπηρεσίες Μεταφορών				1.1	1.2	1.3	1.3		1.4	1.1	1.1			Transportation Services
Υποστηρικτικές Υπηρεσίες προς Επιχειρήσεις			1.9	4.6	5.5	5.8	5.6		5.5	5.4	5.2			Business Support Services
Εμπόριο Ενδυμάτων														Apparel Retailers
Εξειδικευμένο Λιανικό Εμπόριο	6.5	7.2	7.6	7.2	8.0	8.8	8.5	0.6	9.1	7.7	7.7		3.8	Specialty Retailers
Λιανικό & Χονδρικό Εμπόριο Τροφίμων	2.8	2.8	2.8											Food Retailers & Wholesalers
Οικιακός Εξοπλισμός														Home Improvement Retailers
Κατασκευές		2.7	3.5	2.8	3.3	3.4	3.2	0.5	3.4	3.0	3.3	6.3	7.8	Heavy Construction
Οικοδομικά Υλικά & Εξαρτήματα			1.3	2.2	2.4	2.4	2.3	0.1	2.2	2.3	2.2			Building Materials & Fixtures
Διαφήμιση														Media Agencies
Εκδόσεις								0.6						Publishing
Τηλεόραση & Ψυχαγωγία														Broadcasting & Entertainment
Διυλιστήρια		9.5	9.7	8.0	8.9	9.7	8.9		9.3	7.6	8.0			Exploration & Production
Καθετοποιημένες Εταιρ. Πετρελαίου & Φυσικού Αερίου				7.4	7.5	8.0	7.7		7.6	6.4	6.0			Integrated Oil & Gas
Διαρκή Καταναλωτικά Αγαθά	16.3	18.1	5.0	4.5	5.9	6.3	5.5	0.5	6.7	6.6	6.3			Durable Household Products
Είδη Προσωπικής Φροντίδας			2.0	1.0	1.2	1.1	1.2		1.4	1.4	1.3			Personal Products
Έπιπλα			1.5	1.2	1.2	1.8	1.6		1.8	1.8	1.9			Furnishings
Καπνός	6.3	7.3	7.2	6.5	6.6	7.4	7.3		6.9	6.9	6.9			Tobacco
Παιχνίδια	4.2	4.3	4.6	3.7	4.5	4.6	4.1		3.7	3.6	3.3	3.5	3.5	Toys
Ρουχισμός & Αξεσουάρ			4.6	4.3	0.9	1.0	0.9	0.5	7.9	7.4	7.1			Clothing & Accessories
Υποδήματα								0.1						Footwear
Αλουμίνιο														Aluminum
Μη Σιδηρούχα Μέταλλα														Nonferrous Metals
Ορυχεία			3.1	2.6	2.5	2.7	2.8	3.2	2.5	2.4	2.1			General Mining
Χάλυβας					9.2	9.3	9.2		10.7	10.2	9.8			Steel
Εστίαση														Restaurants & Bars
Ξενοδοχεία			7.7	1.2	1.2	1.2	1.2		1.2	1.3	1.2			Hotels
Ταξίδια & Τουρισμός			7.7	6.9	7.4	7.3	8.5		7.7	6.5	6.4			Travel & Tourism

ΣΤΑΘΜΙΣΜΕΝΟ D.Y. ΤΩΝ ΕΠΙΜΕΡΟΥΣ ΚΛΑΔΩΝ ΚΑΙ ΣΥΝΟΛΟΥ ΤΗΣ ΑΓΟΡΑΣ
SECTORAL AND COMPOSITE WEIGHTED D.Y. RATIO *

	2010												2011	
	Απρ. Apr.	Μάι. May	Ιούν. Jun.	Ιούλ. Jul.	Αύγ. Aug.	Σεπ. Sep	Οκτ. Oct	Νοέμ. Nov.	Δεκ. Dec.	Ιαν. Jan.	Φεβ. Feb.	Μάρ. Mar.	Απρ. Apr.	
Τυχερά Παιχνίδια			15.8	14.0	13.5	14.0	12.1		12.9	11.4	11.1			Gambling
Εξοπλισμός Τηλεπικοινωνιών														Telecommunications Equipment
Ηλεκτρονικός Εξοπλισμός Γραφείων														Electronic Office Equipment
Λογισμικό								0.5						Software
Υλικό Υπολογιστών		2.6	2.6	2.7	2.8	3.0	2.8		3.1	2.9	2.9			Computer Hardware
Υπηρεσίες Ηλεκτρονικών Υπολογιστών														Computer Services
Κινητή Τηλεφωνία														Mobile Telecommunications
Σταθερή Τηλεφωνία				3.1	3.5	3.6	3.3	5.6	3.1	2.5	2.6			Fixed Line Telecommunications
Αναψυκτικά			1.7	1.7	1.6	1.6	1.6		1.6	1.4	1.5			Soft Drinks
Απόσταξη & Οινοπαραγωγή			1.6	1.8	1.9	2.2	2.0		2.4	2.3	2.2			Distillers & Vintners
Γεωργία & Αλιεία														Farming & Fishing
Τρόφιμα			6.6	2.0	1.9	2.4	1.9		2.3	2.5	2.8			Food Products
Ιατρικές Υπηρεσίες				4.9	4.7	5.8	6.3	0.6	9.2	8.2	8.2			Health Care Providers
Ιατρικός Εξοπλισμός				11.6	11.3	12.7	14.2		15.1	13.6	15.4			Medical Equipment
Φαρμακευτικά Προϊόντα				2.1	2.3	3.0	3.8		9.2	9.1	9.6			Pharmaceuticals
Συμβατικός Ηλεκτρισμός				8.2	8.9	8.8	8.3		9.3	8.4	8.9			Conventional Electricity
Ύδρευση				0.4	1.0	1.0	1.0		1.1	1.0	1.0			Water
Βασικά Χημικά														Commodity Chemicals
Εξειδικευμένα Χημικά		6.5	3.2	2.8	2.9	3.0	2.7		3.3	3.3	3.2			Specialty Chemicals
Συμμετοχές & Ανάπτυξη Ακίνητης Περιουσίας														Real Estate Holding & Development
Υπηρεσίες Ακίνητης Περιουσίας	3.3	3.3	3.3	3.3	3.3	3.3	3.3		3.3	3.3	3.3			Real Estate Services
Ε.Ε.Α.Π. Βιομηχανικών & Επαγγελματικών Χώρων	11.0	12.2	8.2	7.9	7.5	8.2	8.4		8.9	9.2	9.2	13.2	8.8	Industrial & Office REITs
Εξειδικευμένες Ε.Ε.Α.Π.	9.9	9.5	10.0	9.2	9.4	9.2	9.2		9.3	8.8	8.4		8.9	Specialty REITs
Θαλάσσιες Μεταφορές														Marine Transportation
Διαφοροποιημένες Βιομηχανίες														Diversified Industrials
Κατασκευή Κατοικιών														Home Construction
Αεροπορικές Εταιρείες		4.8	5.6	5.1	6.3	5.7	5.6		6.1	5.6	6.5			Airlines
Εναλλακτικός Ηλεκτρισμός		1.9	2.1	1.8	2.0	2.5	2.2		2.2	1.9	2.0			Alternative Electricity
ΣΥΝΟΛΟ	5.8	5.5	5.8	5.1	5.2	5.3	5.1	4.9	5.4	4.8	4.9	4.1	5.6	TOTAL

* Για τη στάθμιση της D.Y. λαμβάνεται υπόψιν η κεφαλαιοποίηση των εισηγμένων εταιριών σε σχέση με το άθροισμα της κεφαλαιοποίησης του κλάδου. - **In the calculation of the weighted composite and sectoral D.Y. ratio the market value of each listed company, as compared to the total amount of market value in each sector is taken into consideration.** Με βάση την τιμή κλεισίματος στο τέλος του μήνα **- Based on the closing price at the end of the month.**

****** Από τον Μάρτιο **2008** στον παραπάνω πίνακα με τις τιμές του δείκτη **D.Y.** εμφανίζονται εκείνα τα **D.Y.** που αφορούν στην νέα κλαδοποίηση, με την διατήρηση των ιστορικών στοιχείων μόνο για τους κλάδους οι οποίοι προυπήρξαν. **- Since March 2008 the above table to the new sectors.**

Σημείωση: Εταιρίες που δεν έδωσαν μέρισμα για τη προηγούμενη χρήση δε λαμβάνονται υπόψη. **- Companies that did not distributed dividend for the previous year 1998 are not taken into consideration.**

Οι 10 Μετοχές με τα μεγαλύτερα και μικρότερα (μετά φόρων) P/Es στο Χρηματιστήριο Αθηνών κατά την 29/04/2011
10 Stocks with the Highest and Lowest (after tax) P/Es on 29/04/2011 (*)

ΜΕΤΟΧΗ - SHARE NAME	P/E	ΜΕΤΟΧΗ - SHARE NAME	P/E
ΔΙΑΣ ΙΧΘ/ΓΕΙΕΣ (ΚΟ) - DIAS A/C (CR)	91.61	MERMEREN KOMB. A.D. PR. (ΕΛΠ) - MERMEREN KOMB. A.D. PR. (GDR)	0.33
ΕΛΛΑΚΤΩΡ (ΚΟ) - ELLAKTOR (CR)	90.12	ΕΛΛΗΝΙΚΕΣ ΙΧΘΥΟΚΑΛ/ΡΓΕΙΕΣ (ΚΟ) - HELLENIC FISHFARMING SA (CR)	0.90
ELBISCO ΣΥΜΜΕΤΟΧΩΝ (ΚΑ) - ELBISCO S.A. (CB)	89.85	ΠΕΡΣΕΥΣ (ΚΟ) - PERSEUS SA (CR)	3.40
ΑΕΓΕΚ (ΚΟ) - AEGEK (CR)	79.22	AUTOHELLAS (ΚΟ) - AUTOHELLAS SA (CR)	3.67
LOGISMOS (ΚΟ) - LOGISMOS S.A. (CR)	73.27	ΚΑΡΑΜΟΛΕΓΚΟΣ (ΚΟ) - KARAMOLEGOS SA (CR)	3.87
TITAN (ΚΟ) - TITAN CEMENT (CR)	73.11	ΜΟΧΛΟΣ (ΚΟ) - MOCHLOS SA (CR)	4.70
OTE (ΚΟ) - OTE (CR)	64.47	ΔΕΗ (ΚΟ) - PPC (CR)	4.74
MEVACO (ΚΟ) - MEVACO SA (CR)	59.59	ΕΙΔΗΣΕΟΦΩΝΙΚΗ ΕΛΛΑΣ (ΚΟ) - NEWSPHONE HELLAS SA (CR)	4.94
ΕΛΑΣΤΡΟΝ (ΚΟ) - ELASTRON (CR)	57.32	ΚΥΠΡΟΥ ΤΡΑΠΕΖΑ (ΚΟ) - BANK OF CYPRUS (CR)	5.55
CROWN HELLAS CAN (ΚΟ) - CROWN HELLAS CAN SA (CR)	52.56	ΛΟΥΛΗ ΜΥΛΟΙ (ΚΟ) - LOULIS MILLS SA (CR)	6.22

* Εξαιρούνται οι Μετοχές με P/E αρνητικό ή >= 100 - The Shares, whose P/E is negative or >= 100 are not Included.

Μερισματαποδόσεις στο Χρηματιστήριο Αθηνών κατά την 29/04/2011
Stocks Dividend yields in the Athex Exchange on 29/04/2011 (*)

ΜΕΤΟΧΗ - SHARE NAME	Μερισ/δοση Divident Yield (%)
TRASTOR Α.Ε.Ε.Α.Π. (ΚΟ) - TRASTOR REAL EST. INV. CO.(CR)	13.16
EUROBANK PROPERTIES ΑΕΕΑΠ (ΚΟ) - EUROBANK PROPERTIES F	8.94
ΜΗΧΑΝΙΚΗ (ΚΟ) - MICHANIKI SA (CR)	7.82
MIG REAL ESTATE (ΚΟ) - MIG REAL ESTATE (CR)	4.42
ΡΕΒΟΪΛ (ΚΟ) - REVOIL (CR)	3.83
JUMBO (ΚΟ) - JUMBO SA (CR)	3.47

* Χρήση 2010 - Fiscal Year 2010

Οι 10 μετοχές με τις μεγαλύτερες και μικρότερες Μεταβολές Τιμής μέσα στο μήνα Απρίλιο 2011
10 Stocks with the Highest and Lowest Price Changes on April 2011 (*)

ΜΕΤΟΧΗ - SHARE NAME	Μεταβ. Τιμής Pr.Change (%)	ΜΕΤΟΧΗ - SHARE NAME	Μεταβ. Τιμής Pr.Change (%)
CPI (ΚΟ) - CPI SA (CR)	78.95	ΒΩΒΟΣ ΜΠΑΜΠΗΣ (ΚΟ) - BABIS VOVOS SA (CR)	-57.89
VIVERE (ΚΟ) - VIVERE S.A.(CR)	68.52	ΔΟΛ (ΚΟ) - DOL SA (CR)	-52.00
REDS (ΚΟ) - REDS S.A. (CR)	52.38	ΤΕΧΝΙΚΕΣ ΕΚΔΟΣΕΙΣ (ΚΟ) - TECHNICAL PUBLICATIONS SA (CR)	-50.00
ΚΑΡΑΜΟΛΕΓΚΟΣ (ΚΟ) - KARAMOLEGOS SA (CR)	24.62	ΔΟΥΡΟΣ (ΚΟ) - DUROS SA (CR)	-49.00
MIG REAL ESTATE (ΚΟ) - MIG REAL ESTATE (CR)	18.66	ΠΑΠΟΥΤΣΑΝΗΣ (ΚΟ) - PAPOUTSANIS (CR)	-43.33
ΧΑΤΖΗΚΡΑΝΙΩΤΗ Ε. ΥΙΟΙ (ΚΟ) - CHATZIKRANIOTIS & SONS SA (	15.94	ΑΤΤΙ - ΚΑΤ (ΚΟ) - ATTI - KAT SA (CR)	-42.86
MEDICON ΕΛΛΑΣ (ΚΟ) - MEDICON S.A (CR)	13.78	ΕΔΡΑΣΗ - ΨΑΛΛΙΔΑΣ Χ. (ΚΟ) - EDRASIS - C. PSALLIDAS SA (CR)	-42.86
ΓΕΝΙΚΗ ΕΜΠΟΡΙΟΥ (ΚΟ) - GEN. COMMERCIAL & IND.SA (CR)	13.64	ΚΟΥΜΠΑΣ ΣΥΜΜΕΤΟΧΩΝ (ΚΟ) - KOYMBAS SYNERGY GROUP (CR)	-40.00
ΓΑΛΑΞΙΔΙ (ΚΟ) - GALAXIDI S.A. (CR)	12.90	ΑΛΦΑ ΓΚΡΙΣΙΝ Α.Ε. (ΚΟ) - ALPHA GRISSIN S.A. (CR)	-38.81
ΕΛ. ΒΙΟΜ. ΖΑΧΑΡΗΣ (ΚΑ) - HEL. SUGAR INDUSTRY SA (CB)	11.43	INTERFISH ΙΧΘ/ΓΕΙΕΣ (ΚΟ) - INTERFISH S.A. (CR)	-38.10

* Οι Μεταβολές Τιμών έχουν λάβει υπόψιν τις αποκοπές Μερισμάτων & Δικαιωμάτων - The Price Changes have considered the Dividends & Rights Issues. Ακόμη, εξαιρούνται οι Μετοχές, που έχουν Μηδενικές Μεταβολές Τιμών - The Stocks whose Price Changes equal to zero are not considered.

Οι 10 μετοχές με την μεγαλύτερη Αξία Συναλλαγών κατά το μήνα Απρίλιο 2011
10 Stocks with the highetst Transaction Value on April 2011

ΜΕΤΟΧΗ - SHARE NAME	Αξία Συναλλαγών (Ευρώ) Value of Transactions (Euro)	Συμμετοχή * Participation (%)	Συναλλαγές σε Τεμάχια Transactions in Items	Συμμετοχή * Participation (%)
ΕΘΝΙΚΗ ΤΡΑΠΕΖΑ (ΚΟ) - NATIONAL BANK (CR)	390,437,656.59	23.83	68,100,751	13.46
ΟΠΑΠ (ΚΟ) - OPAP (CR)	198,029,050.34	12.09	13,197,174	2.61
ΟΤΕ (ΚΟ) - OTE (CR)	139,197,067.29	8.50	17,879,104	3.53
ALPHA BANK (ΚΟ) - ALPHA BANK (CR)	139,032,293.84	8.49	33,236,075	6.57
COCA - COLA ΤΡΙΑ ΕΨΙΛΟΝ (ΚΟ) - COCA - COLA HBC (CR)	95,621,859.75	5.84	4,999,721	0.99
ΠΕΙΡΑΙΩΣ ΤΡΑΠΕΖΑ (ΚΟ) - PIRAEUS BANK (CR)	91,106,888.42	5.56	78,056,527	15.42
ΔΕΗ (ΚΟ) - PPC (CR)	88,315,627.99	5.39	7,634,130	1.51
EUROBANK EFG (ΚΟ) - EUROBANK EFG (CR)	77,305,987.12	4.72	19,753,280	3.90
ΚΥΠΡΟΥ ΤΡΑΠΕΖΑ (ΚΟ) - BANK OF CYPRUS (CR)	62,596,702.32	3.82	25,596,237	5.06
MARFIN POPULAR BANK (ΚΟ) - MARFIN POPULAR BANK (CR)	45,109,978.88	2.75	53,317,834	10.53
ΣΥΝΟΛΟ - TOTAL	***1,326,753,112.54***	***80.99***	***321,770,833***	***63.58***

* Επί του Συνόλου των Μετοχών - It refers to the Total of Shares.

Τα 10 Χρεόγραφα με τη μεγαλύτερη εμπορεύσιμότητα κατά το μήνα Απρίλιο 2011
10 Securities with the Highest Marketability on April 2011

ΜΕΤΟΧΗ - SHARE NAME	Εμπορ/τα (%) Marketabili	Συναλλαγές σε Τεμάχια Transactions in Items	Συμμετοχή * Participation (%)	Αξία Συναλλαγών (Ευρώ) Value of Transactions (Euro)	Συμμετοχή * Participation (%)
VIVERE (ΚΟ) - VIVERE S.A.(CR)	35.98	11,840,835	2.34	11,641,808.69	0.71
ΒΩΒΟΣ ΜΠΑΜΠΗΣ (ΚΟ) - BABIS VOVOS SA (CR)	34.76	11,794,424	2.33	9,383,332.58	0.57
ALAPIS (ΚΟ) - ALAPIS (CR)	12.39	30,382,086	6.00	5,414,827.31	0.33
PROTON ΤΡΑΠΕΖΑ Α.Ε. (ΚΟ) - PROTON BANK S.A. (CR)	10.54	6,606,641	1.31	4,156,580.19	0.25
AXON ΣΥΜΜΕΤΟΧΩΝ (ΚΟ) - AXON HOLDING SA (CR)	10.36	2,097,645	0.41	1,945,893.78	0.12
PASAL Α.Ε. (ΚΟ) - PASAL DEVELOPMENT S.A. (CR)	7.38	1,104,118	0.22	414,640.90	0.03
NBGAM ETF ΓΔ Χ.Α. - NBGAM ETF	7.14	19,955	0.00	297,636.59	0.02
ΕΘΝΙΚΗ ΤΡΑΠΕΖΑ (ΚΟ) - NATIONAL BANK (CR)	7.12	68,100,751	13.46	390,437,656.59	23.83
ΠΕΙΡΑΙΩΣ ΤΡΑΠΕΖΑ (ΚΟ) - PIRAEUS BANK (CR)	6.83	78,056,527	15.42	91,106,888.42	5.56
ALPHA BANK (ΚΟ) - ALPHA BANK (CR)	6.22	33,236,075	6.57	139,032,293.84	8.49
ΣΥΝΟΛΟ - TOTAL	---	***243,239,057***	***48.06***	***653,831,558.89***	***39.91***

* Επί του Συνόλου των Μετοχών - It refers to the Total of Shares.

Οι 10 Μεγαλύτερες Εταιρίες με Βάση τη Χρηματιστηριακή τους Αξία κατά την 29/04/2011
10 Biggest Companies Based on their Market Capitalisation on 29/04/2011

ΕΤΑΙΡΙΕΣ - NAME OF COMPANIES	Χρημ/κή Αξία (Ευρώ) Market Capitalisation (Euro)	Συμμετοχή * Participation (%)
COCA-COLA Ε.Ε.Ε. Α.Ε. - COCA-COLA Ε.Ε.Ε. S.A.	6,838,721,164.32	12.58
ΕΘΝΙΚΗ ΤΡΑΠΕΖΑ ΤΗΣ ΕΛΛΑΔΟΣ Α.Ε. - NATIONAL BANK OF GREECE S.A.	5,009,914,125.68	9.22
ΟΡΓΑΝΙΣΜΟΣ ΠΡΟΓΝΩΣΤΙΚΩΝ ΑΓΩΝΩΝ ΠΟΔΟΣΦΑΙΡΟΥ Α.Ε. - GREEK ORGANISATION OF FOOTBALL PROGNOSTICS S.A.	4,552,130,000.00	8.38
ΟΤΕ Α.Ε. - HELLENIC TELECOM. ORG.	3,926,104,615.89	7.22
ΔΗΜΟΣΙΑ ΕΠΙΧΕΙΡΗΣΗ ΗΛΕΚΤΡΙΣΜΟΥ ΑΕ - PUBLIC POWER CORPORATION SA	2,591,440,000.00	4.77
ΤΡΑΠΕΖΑ ΚΥΠΡΟΥ ΔΗΜΟΣΙΑ ΕΤΑΙΡΙΑ ΛΙΜΙΤΕΔ - BANK OF CYPRUS PUBLIC COMPANY LTD	2,201,572,567.08	4.05
ΕΛΛΗΝΙΚΑ ΠΕΤΡΕΛΑΙΑ Α.Ε. - HELLENIC PETROLEUM S.A.	2,200,573,332.00	4.05
ALPHA ΤΡΑΠΕΖΑ Α.Ε. - ALPHA BANK Α.Ε.	2,105,022,413.12	3.87
ΤΡΑΠΕΖΑ EFG EUROBANK ERGASIAS Α.Ε. - EFG EUROBANK ERGASIAS S.A.	2,046,660,829.00	3.77
ΤΙΤΑΝ ΑΝΩΝΥΜΗ ΕΤΑΙΡΙΑ ΤΣΙΜΕΝΤΩΝ - TITAN CEMENT COMPANY S.A.	1,459,923,993.60	2.69
ΣΥΝΟΛΟ - TOTAL	***32,932,063,040.69***	***60.60***

* Επί του Συνόλου της Χρηματιστηριακής Αξίας των Μετοχών - It refers to the Total Shares' Market Capitalisation.

ΜΕΤΑΒΟΛΕΣ ΜΕΤΟΧΙΚΟΥ ΚΕΦΑΛΑΙΟΥ
SHARE CAPITAL CHANGES

ΜΕΤΟΧΗ NAME OF STOCK	Ημερομηνία Αποκοπής Μερισ/απόδειξης Ex Coupon Date	Αριθμός Νέων Δωρεάν Μετοχών Number of New Bonus Shares	Αριθμός Νέων Μετοχών (Με Καταβολή Μετρητών) Number of New Shares (By Rights' Issue)	Τιμή Διάθεσης Ευρώ Issue Price Euro	Αλλαγή Ονομ. Αξίας (Ευρώ) Change of Nominal Value (Euro)	
					Νέα New	Παλιά Old
FLEXOPACK Α.Ε.Β.Ε.Π. (ΚΟ) - FLEXOPACK S.A. (CR)	01/04/2011				0.61	0.50
FLEXOPACK Α.Ε.Β.Ε.Π. (ΚΟ) - FLEXOPACK S.A. (CR)	01/04/2011				0.52	0.61

Σημείωση - Note

-MARFIN ΕΓΝΑΤΙΑ ΤΡΑΠΕΖΑ: Μεταβολή μετοχικού κεφαλαίου λόγω συγχώνευσης με απορρόφηση της εταιρίας **"MARFIN POPULAR BANK PUBLIC CO LTD"** στις **01/04/2011. - MARFIN EGNATIA BANK S.A. (CR): Share capital change due to merger with aquisition of the company "MARFIN POPULAR BANK PUBLIC CO LTD (CR)" on 01.04.2011.**

ΑΡΙΘΜΟΣ ΕΙΣΗΓΜΕΝΩΝ ΟΜΟΛΟΓΙΑΚΩΝ ΔΑΝΕΙΩΝ, ΕΤΑΙΡΙΩΝ & ΜΕΤΟΧΙΚΩΝ ΕΚΔΟΣΕΩΝ ΣΤΟ ΤΕΛΟΣ ΤΟΥ ΜΗΝΑ

NUMBER OF LISTED BONDS LOANS, COMPANIES & STOCK ISSUES AT THE END OF THE MONTH

ETH YEARS	Αριθμός Ομολογιακών Δανείων Number of Bonds *		ΧΡΕΟΓΡΑΦΑ - SECURITIES							
			ΚΑΤΗΓΟΡΙΑ ΜΕΓΑΛΗΣ ΚΕΦΑΛΑΙΟΠΟΙΗΣΗΣ - BIG CAPITALISATION		ΚΑΤΗΓΟΡΙΑ ΜΕΣΑΙΑΣ & ΜΙΚΡΗΣ ΚΕΦΑΛΑΙΟΠΟΙΗΣΗΣ MEDIUM & SMALL CAPITALISATION		ΚΑΤΗΓΟΡΙΑ ΧΑΜΗΛΗΣ ΔΙΑΣΠΟΡΑΣ, ΕΜΠΟΡ., Ε.Χ LOW DISPERSION LOW LIQUIDITY AND SPECIFIC FEAUTURES CATEGORY		ΚΑΤΗΓΟΡΙΑ ΕΠΙΤΗΡΗΣΗΣ UNDER SUPERVISION	
	Εθνικά National	Διεθνή Foreign	Αριθμός Εταιριών Number of Companies	Αριθμός Εισηγμένων Μετοχικών Εκδόσεων (Κοινών - Προνομ.) Number of Listed Share Issues (Common-Preferred)	Αριθμός Εταιριών Number of Companies	Αριθμός Εισηγμένων Μετοχικών Εκδόσεων (Κοινών - Προνομ.) Number of Listed Share Issues (Common-Preferred)	Αριθμός Εταιριών Number of Companies	Αριθμός Εισηγμένων Μετοχικών Εκδόσεων (Κοινών - Προνομ.) Number of Listed Share Issues (Common-Preferred)	Αριθμός Εταιριών Number of Companies	Αριθμός Εισηγμένων Μετοχικών Εκδόσεων (Κοινών - Προνομ.) Number of Listed Share Issues (Common-Preferred)
2006	47 **	0	83	87	174	177	22	25	24	27
2007	41 **	1	88	92	166	171	22	22	19	24
2008	62 **	1	68	71	144	145	46	50	22	26
2009	59 **	1	57	60	148	150	41	42	24	27
2010	58 **	1	48	48	134	135	46	50	30	31
2011 Ιαν. - Jan.	59 **	1	47	47	129	130	50	54	29	29
2011 Φεβ. - Feb.	63 **	1	47	47	129	130	49	53	30	30
2011 Μάρ. - Mar.	61 **	1	47	47	129	130	47	51	27	27
2011 Απρ. - Apr.	61 **	1	46	47	122	122	42	45	33	33

Σημ. **1.**: Στον συνολικό αριθμο εταιρειών και χρεογράφων δεν περιλαμβάνονται οι ανεσταλμενες **/ Suspened companies are not included in the total number of companies and shares.**

Σημ.**2.**: Από **24/1/2008,** εισήχθησαν προς διαπραγμάτευση στο ΧΑ., στην κατηγορία ΔΙΑΠΡΑΓΜΑΤΕΥΣΙΜΩΝ ΑΜΟΙΒΑΙΩΝ ΚΕΦΑΛΑΙΩΝ, το Διαπραγματεύσιμο Αμοιβαίου Κεφαλαίου **«ALPHA ETF FTSE Athex 20** ΜΕΤΟΧΙΚΟ ΕΣΩΤΕΡΙΚΟΥ **/ "The ALPHA ETF FTSE ATHEX 20 DOMESTIC EQUITY" has been listed in the ETF trading category since January 24, 2008.**

Σημ.**3.**: Από **29/6/2009,** εισήχθησαν προς διαπραγμάτευση στο ΧΑ., στην κατηγορία ΔΙΑΠΡΑΓΜΑΤΕΥΣΙΜΩΝ ΑΜΟΙΒΑΙΩΝ ΚΕΦΑΛΑΙΩΝ, το Διαπραγματεύσιμο Αμοιβαίου Κεφαλαίου **«NBGAM ETF** ΓΕΝΙΚΟΣ ΔΕΙΚΤΗΣ Χ.Α. **-** ΜΕΤΟΧΙΚΟ ΕΣΩΤΕΡΙΚΟΥ. **/ "The NBGAM ETF DOMESTIC EQUITY" has been listed in the ETF trading category since June 29, 2009.**

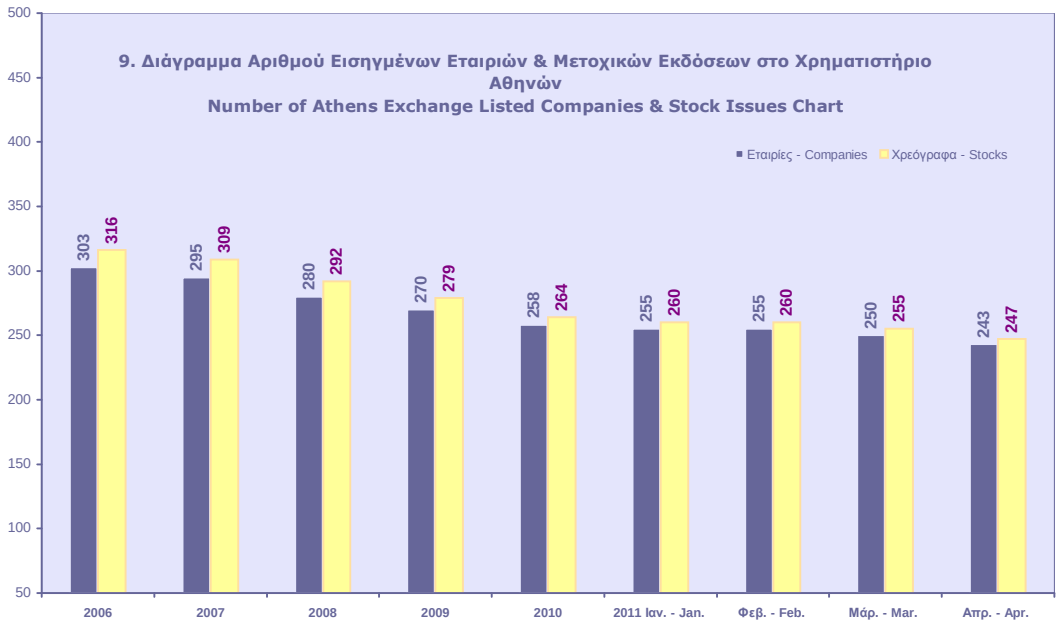

Κυριότεροι ευρωπαϊκοί χρηματιστηριακοί δείκτες (κλείσιμο τέλους περιόδου). Σωρευτικές μεταβολές από 31/12/2002
Major european stock exchanges indices (closing at the end of period). Cumulative changes since 31/12/2002

ΕΤΟΣ / ΜΗΝΑΣ YEAR / MONTH	ATHEX - Greece		BEL20-Βέλγιο		CAC 40-France		DAX-Germany		OBX-Norway		IBEX 35-Spain		PSI20-Portugal	
	Τιμή στο κλείσιμο	Δ%	Τιμή στο κλείσιμο	Δ%	Τιμή στο κλείσιμο	Δ%	Τιμή στο κλείσιμο	Δ%	Τιμή στο κλείσιμο	Δ%	Τιμή στο κλείσιμο	Δ%	Τιμή στο κλείσιμο	Δ%
2002	1,748.42		2,025.04		3,063.91		2,892.63		97.70		6,036.90		5,824.70	
2003	2,263.58	29.46%	2,244.18	10.82%	3,557.90	16.12%	3,965.16	37.08%	143.61	46.99%	7,737.20	28.17%	6,747.41	15.84%
2004	2,786.18	59.35%	2,932.62	44.82%	3,821.16	24.72%	4,256.08	47.14%	197.07	101.71%	9,080.80	50.42%	7,600.16	30.48%
2005	3,663.90	109.55%	3,549.25	75.27%	4,715.23	53.90%	5,408.26	86.97%	277.91	184.45%	10,733.90	77.80%	8,618.67	47.97%
2006	4,394.13	151.32%	4,388.53	116.71%	5,541.76	80.87%	6,596.92	128.06%	371.37	280.11%	14,146.50	134.33%	11,197.60	92.24%
2007	5,178.83	196.20%	4,127.47	103.82%	5,614.08	83.23%	8,067.32	178.89%	422.08	332.02%	15,182.30	151.49%	13,019.40	123.52%
2008	1,786.51	2.18%	1,908.64	-5.75%	3,217.97	5.03%	4,810.20	66.29%	199.13	103.82%	9,195.80	52.33%	6,341.34	8.87%
2009	2,196.16	25.61%	2,511.62	24.03%	3,936.33	28.47%	5,957.43	105.95%	339.32	247.31%	11,940.00	97.78%	8,463.85	45.31%
2010	1,413.94	-19.13%	2,578.60	27.34%	3,804.78	24.18%	6,914.19	139.03%	400.40	309.83%	9,859.10	63.31%	7,588.31	30.28%
Jan-11	1,593.30	-8.87%	2,638.70	30.30%	4,005.50	30.73%	7,077.48	144.67%	393.25	302.51%	10,806.00	79.00%	7,819.12	34.24%
Feb-11	1,576.86	-9.81%	2,707.09	33.68%	4,110.35	34.15%	7,272.32	151.41%	408.31	317.92%	10,850.80	79.74%	7,995.16	37.26%
Mar-11	1,535.19	-12.20%	2,662.17	31.46%	3,989.18	30.20%	7,041.31	143.42%	408.49	318.11%	10,576.50	75.20%	7,753.45	33.11%
Apr-11	1,434.65	-17.95%	2,768.34	36.71%	4,106.92	34.04%	7,514.46	159.78%	413.39	323.12%	10,878.90	80.21%	7,677.82	31.81%

10. Διάγραμμα σωρευτικών μεταβολών από 31/12/2002
Cumulative changes chart since 31/12/2002

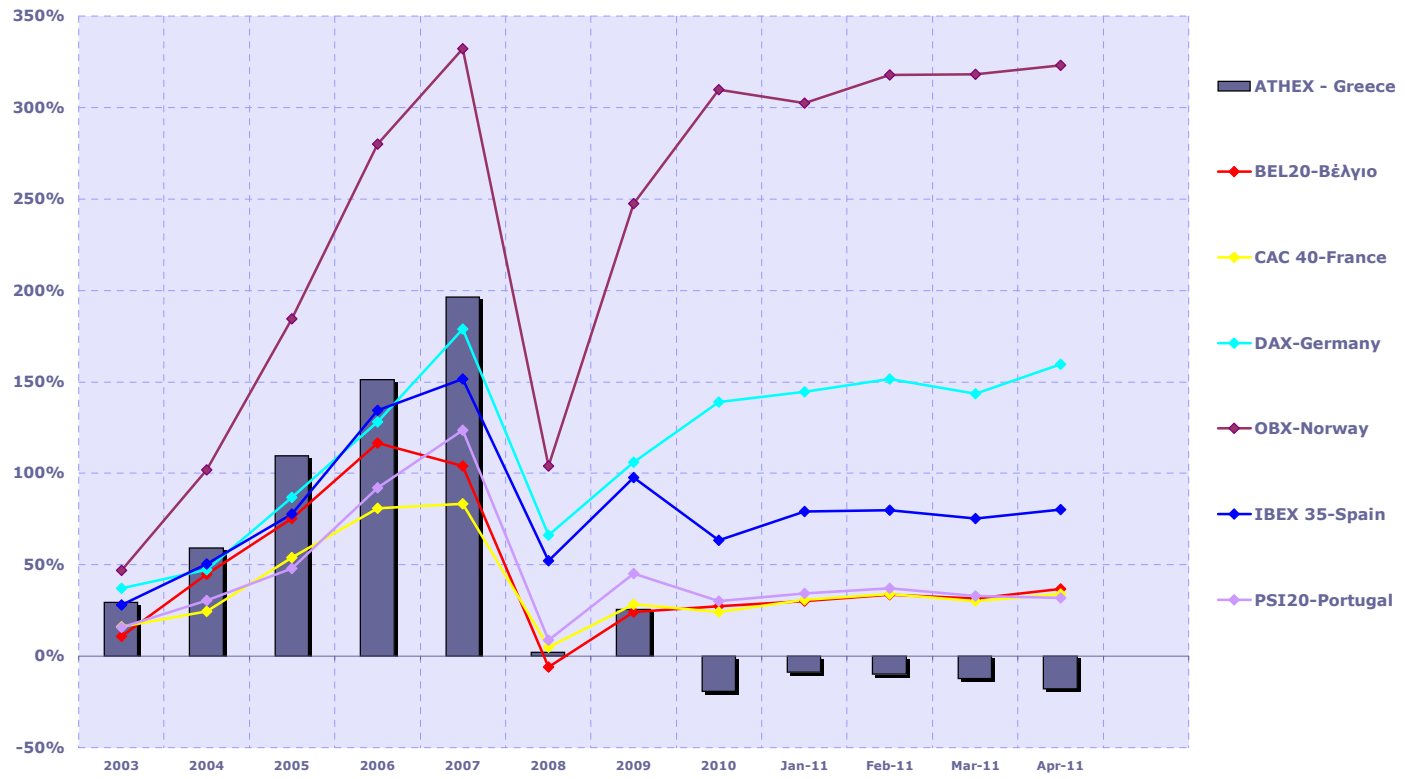

Πηγή Στοιχείων / Data Source REUTERS

Ανοδικές/Καθοδικές συνεδριάσεις, Μεταβλητότητα και Συντελεστές Συσχέτισης ξένων χρηματιστηριακών δεικτών με Γενικό Δείκτη ΧΑ
Posit./Neg. Trading Sessions,Volatility and Correlation Co-Efficients of major foreign indices with the ATHEX Composite index

FTSE®100 / Γενικός Δείκτης Χ.Α - ATHEX COMPOSITE INDEX

Τρίμηνα Quarters	Συνεδριάσεις Trading sessions: Ανοδικές Positive	Συνεδριάσεις Trading sessions: Καθοδικές Negative	Δ%	Μεταβλητότητα (SD) Volatility	Συντελεστής Συσχέτισης με Γεν. Δείκτη Χ.Α. Correlation with ATHEX Composite Index	Συνεδριάσεις - Trading sessions: Ανοδικές Positive	Κοινά ανοδικές με FTSE®100 Positive trading both for the session and FTSE®100	Καθοδικές Negative	Κοινά καθοδικές με FTSE®100 Negative in common with FTSE®100	Δ%
2009:3	41	24	21.29%	1.01%	0.55	40	31	26	15	21.41%
2009:4	36	28	5.03%	1.17%	0.57	28	23	35	22	-18.15%
2010:1	38	25	4.93%	0.82%	0.45	28	20	32	17	-5.86%
2010:2	28	33	-13.43%	1.44%	0.66	23	15	39	25	-30.63%
2010:3	33	32	12.85%	1.08%	0.49	31	19	35	21	2.57%
2010:4	33	31	6.33%	0.87%	0.39	31	18	33	19	-3.88%
2011:1	28	35	0.15%	0.88%	0.01	34	12	27	12	8.58%
1/4/2011-29/04/2011	10	8	2.73%	0.98%	0.03	8	4	11	5	-6.55%

DAX / Γενικός Δείκτης Χ.Α - ATHEX COMPOSITE INDEX

Τρίμηνα Quarters	Συνεδριάσεις Trading sessions: Ανοδικές Positive	Συνεδριάσεις Trading sessions: Καθοδικές Negative	Δ%	Μεταβλητότητα (SD) Volatility	Συντελεστής Συσχέτισης με Γεν. Δείκτη Χ.Α. Correlation with ATHEX Composite Index	Συνεδριάσεις - Trading sessions: Ανοδικές Positive	Κοινά ανοδικές με DAX Positive sessions in common with DAX	Καθοδικές Negative	Κοινά καθοδικές με DAX Negative in common with DAX	Δ%
2009:3	36	30	18.34%	1.40%	0.49	40	27	26	17	21.41%
2009:4	33	30	4.69%	1.37%	0.57	28	21	35	23	-18.15%
2010:1	37	26	3.29%	1.01%	0.39	28	17	32	15	-5.86%
2010:2	32	31	-3.06%	1.56%	0.64	23	14	39	21	-30.63%
2010:3	33	33	4.42%	1.03%	0.47	31	21	35	23	2.57%
2010:4	38	26	11.00%	0.89%	0.43	31	22	33	17	-3.88%
2011:1	34	30	1.84%	1.00%	0.19	34	18	27	13	8.58%
1/4/2011-29/04/2011	12	7	6.72%	1.08%	0.06	8	6	11	5	-6.55%

CAC 40 / Γενικός Δείκτης Χ.Α - ATHEX COMPOSITE INDEX

Τρίμηνα Quarters	Συνεδριάσεις Trading sessions: Ανοδικές Positive	Συνεδριάσεις Trading sessions: Καθοδικές Negative	Δ%	Μεταβλητότητα (SD) Volatility	Συντελ. Συσχέτισης (correlation) με Γενικό Δείκτη Χ.Α. Trading sessions /Ανοδικές-Positive/Καθοδικές-Negative	Συνεδριάσεις - Trading sessions: Ανοδικές Positive	Κοινά ανοδικές με CAC 40 Positive trading both for the session and CAC 40	Καθοδικές Negative	Κοινά καθοδικές με CAC 40 Negative trading both for the session and CAC 40	Δ%
2009:3	36	30	21.10%	1.25%	0.57	40	27	26	17	21.41%
2009:4	35	30	3.50%	1.33%	0.59	28	20	35	21	-18.15%
2010:1	34	29	0.96%	1.14%	0.43	28	17	32	18	-5.86%
2010:2	28	35	-13.36%	2.17%	0.71	23	15	39	27	-30.63%
2010:3	33	33	7.91%	1.33%	0.49	31	19	35	21	2.57%
2010:4	32	34	2.41%	1.04%	0.44	31	21	33	23	-3.88%
2011:1	35	29	4.85%	1.08%	0.16	34	17	27	10	8.58%
1/4/2011-29/04/2011	12	7	2.95%	1.05%	0.09	8	6	11	5	-6.55%

IBEX 35 / Γενικός Δείκτης Χ.Α - ATHEX COMPOSITE INDEX

Τρίμηνα Quarters	Συνεδριάσεις Trading sessions: Ανοδικές Positive	Συνεδριάσεις Trading sessions: Καθοδικές Negative	Δ%	Μεταβλητότητα (SD) Volatility	Συντελεστής Συσχέτισης με Γεν. Δείκτη Χ.Α. Correlation with ATHEX Composite Index	Συνεδριάσεις - Trading sessions: Ανοδικές Positive	Κοινά ανοδικές με IBEX 35 Positive sessions in common with IBEX 35	Καθοδικές Negative	Κοινά καθοδικές με IBEX 35 Negative in common with IBEX 35	Δ%
2009:3	39	27	20.72%	1.21%	0.51	40	29	26	16	21.41%
2009:4	35	28	1.05%	1.25%	0.53	28	20	35	20	-18.15%
2010:1	32	31	-8.95%	1.45%	0.48	28	17	32	20	-5.86%
2010:2	31	32	-14.79%	2.92%	0.70	23	18	39	26	-30.63%
2010:3	34	32	13.51%	1.40%	0.48	31	22	35	23	2.57%
2010:4	31	33	-6.23%	1.35%	0.48	31	22	33	24	-3.88%
2011:1	32	32	7.28%	1.32%	0.30	34	17	27	12	8.58%
1/4/2011-29/04/2011	13	6	2.86%	0.97%	0.29	8	7	11	5	-6.55%

Ανοδικές/Καθοδικές συνεδριάσεις, Μεταβλητότητα και Συντελεστές Συσχέτισης ξένων χρηματιστηριακών δεικτών με Γενικό Δείκτη ΧΑ
Posit./Neg. Trading Sessions,Volatility and Correlation Co-Efficients of major foreign indices with the ATHEX Composite index

BEL-20

Τρίμηνα Quarters	Συνεδριάσεις Trading sessions		Δ%	Μεταβλητότητα (SD) Volatility	Συντελεστής Συσχέτισης με Γεν. Δείκτη Χ.Α. Correlation with ATHEX Composite Index
	Ανοδικές Positive	Καθοδικές Negative			
2009:3	43	23	22.67%	1.13%	0.50
2009:4	37	28	0.81%	1.34%	0.54
2010:1	34	29	5.45%	0.92%	0.41
2010:2	31	32	-9.89%	1.96%	0.72
2010:3	32	34	8.51%	1.12%	0.51
2010:4	31	35	-0.43%	0.91%	0.41
2011:1	36	28	3.24%	0.94%	0.28
1/4/2011-29/04/2011	14	5	3.99%	0.68%	0.15

Γενικός Δείκτης Χ.Α - ATHEX COMPOSITE INDEX

Συνεδριάσεις - Trading sessions				Δ%
Ανοδικές Positive	Κοινά ανοδικές με BEL-20 Positive sessions in common with BEL-20	Καθοδικές Negative	Κοινά καθοδικές με BEL-20 Negative in common with BEL-20	
40	31	26	14	21.41%
28	22	35	21	-18.15%
28	16	32	16	-5.86%
23	16	39	25	-30.63%
31	21	35	24	2.57%
31	16	33	19	-3.88%
34	19	27	11	8.58%
8	7	11	4	-6.55%

AEX

Τρίμηνα Quarters	Συνεδριάσεις Trading sessions		Δ%	Μεταβλητότητα (SD) Volatility	Συντελεστής Συσχέτισης με Γεν. Δείκτη Χ.Α. Correlation with ATHEX Composite Index
	Ανοδικές Positive	Καθοδικές Negative			
2009:3	40	25	22.63%	1.26%	0.59
2009:4	35	30	7.36%	1.37%	0.59
2010:1	34	29	2.65%	1.00%	0.41
2010:2	30	33	-7.96%	1.78%	0.68
2010:3	32	34	5.55%	1.21%	0.45
2010:4	39	27	6.03%	0.84%	0.43
2011:1	32	32	3.12%	0.83%	0.17
1/4/2011-29/04/2011	8	11	-1.55%	0.79%	0.06

Γενικός Δείκτης Χ.Α - ATHEX COMPOSITE INDEX

Συνεδριάσεις - Trading sessions				Δ%
Ανοδικές Positive	Κοινά ανοδικές με AEX Positive sessions in common with AEX	Καθοδικές Negative	Κοινά καθοδικές με AEX Negative in common with AEX	
40	30	26	16	21.41%
28	21	35	22	-18.15%
28	16	32	16	-5.86%
23	15	39	25	-30.63%
31	20	35	23	2.57%
31	25	33	20	-3.88%
34	17	27	13	8.58%
8	4	11	7	-6.55%

PSI-20

Τρίμηνα Quarters	Συνεδριάσεις Trading sessions		Δ%	Μεταβλητότητα (SD) Volatility	Συντελεστής Συσχέτισης με Γεν. Δείκτη Χ.Α. Correlation with ATHEX Composite Index
	Ανοδικές Positive	Καθοδικές Negative			
2009:3	41	25	18.90%	0.86%	0.47
2009:4	34	31	0.11%	1.09%	0.52
2010:1	32	31	-4.69%	1.25%	0.50
2010:2	29	34	-12.79%	2.36%	0.78
2010:3	38	28	6.25%	0.91%	0.50
2010:4	34	32	1.08%	0.95%	0.39
2011:1	36	28	1.32%	1.03%	0.33
1/4/2011-29/04/2011	12	7	-0.98%	0.97%	0.38

Γενικός Δείκτης Χ.Α - ATHEX COMPOSITE INDEX

Συνεδριάσεις - Trading sessions				Δ%
Ανοδικές Positive	Κοινά ανοδικές με PSI-20 Positive sessions in common with PSI-20	Καθοδικές Negative	Κοινά καθοδικές με PSI-20 Negative in common with PSI-20	
40	31	26	16	21.41%
28	21	35	23	-18.15%
28	17	32	20	-5.86%
23	17	39	27	-30.63%
31	22	35	19	2.57%
31	19	33	20	-3.88%
34	21	27	12	8.58%
8	6	11	5	-6.55%

OBX

Τρίμηνα Quarters	Συνεδριάσεις Trading sessions		Δ%	Μεταβλητότητα (SD) Volatility	Συντελεστής Συσχέτισης με Γεν. Δείκτη Χ.Α. Correlation with ATHEX Composite Index
	Ανοδικές Positive	Καθοδικές Negative			
2009:3	37	29	14.74%	1.69%	0.63
2009:4	33	30	16.22%	1.63%	0.45
2010:1	35	28	0.97%	1.31%	0.49
2010:2	28	31	-12.60%	2.07%	0.63
2010:3	36	30	16.87%	1.40%	0.48
2010:4	38	26	14.42%	1.09%	0.27
2011:1	29	35	2.02%	1.00%	0.06
1/4/2011-29/04/2011	11	7	1.20%	1.15%	0.07

Γενικός Δείκτης Χ.Α - ATHEX COMPOSITE INDEX

Συνεδριάσεις - Trading sessions				Δ%
Ανοδικές Positive	Κοινά ανοδικές με OBX Positive sessions in common with OBX	Καθοδικές Negative	Κοινά καθοδικές με OBX Negative in common with OBX	
40	30	26	19	21.41%
28	21	35	23	-18.15%
28	19	32	17	-5.86%
23	17	39	26	-30.63%
31	21	35	20	2.57%
31	18	33	13	-3.88%
34	15	27	14	8.58%
8	5	11	5	-6.55%

Ανοδικές/Καθοδικές συνεδριάσεις, Μεταβλητότητα και Συντελεστές Συσχέτισης ξένων χρηματιστηριακών δεικτών με Γενικό Δείκτη ΧΑ
Posit./Neg. Trading Sessions,Volatility and Correlation Co-Efficients of major foreign indices with the ATHEX Composite index

S&P500 — Γενικός Δείκτης X.A - ATHEX COMPOSITE INDEX

Τρίμηνα Quarters	Συνεδριάσεις Trading sessions: Ανοδικές Positive	Συνεδριάσεις Trading sessions: Καθοδικές Negative	Δ%	Μεταβλητότητα (SD) Volatility	Συντελεστής Συσχέτισης με Γεν. Δείκτη Χ.Α. Correlation with ATHEX Composite Index	Συνεδριάσεις - Trading sessions: Ανοδικές Positive	Κοινά ανοδικές με S&P500 Positive sessions in common with S&P500	Καθοδικές Negative	Κοινά καθοδικές με S&P500 Negative in common with S&P500	Δ%
2009:3	38	26	15.11%	1.04%	0.40	40	29	26	16	21.41%
2009:4	39	25	5.37%	1.03%	0.27	28	22	35	18	-18.15%
2010:1	38	23	4.87%	0.89%	0.30	28	20	32	14	-5.86%
2010:2	29	34	-11.86%	4.86%	0.23	23	16	39	26	-30.63%
2010:3	34	30	10.72%	1.12%	0.32	31	18	35	18	2.57%
2010:4	41	23	10.20%	0.73%	0.21	31	21	33	13	-3.88%
2011:1	37	25	5.42%	0.82%	0.10	34	19	27	9	8.58%
1/4/2011-29/04/2011	13	7	2.85%	0.56%	0.06	8	6	11	4	-6.55%

DJI — Γενικός Δείκτης X.A - ATHEX COMPOSITE INDEX

Τρίμηνα Quarters	Συνεδριάσεις Trading sessions: Ανοδικές Positive	Συνεδριάσεις Trading sessions: Καθοδικές Negative	Δ%	Μεταβλητότητα (SD) Volatility	Συντελεστής Συσχέτισης με Γεν. Δείκτη Χ.Α. Correlation with ATHEX Composite Index	Συνεδριάσεις - Trading sessions: Ανοδικές Positive	Κοινά ανοδικές με FTSE 100 Positive sessions in common with DJI	Καθοδικές Negative	Κοινά καθοδικές με DJI Negative in common with DJI	Δ%
2009:3	40	24	14.77%	0.97%	0.32	40	30	26	15	21.41%
2009:4	38	26	7.56%	0.92%	0.25	28	19	35	16	-18.15%
2010:1	39	22	2.92%	0.81%	0.28	28	19	32	13	-5.86%
2010:2	32	31	-9.97%	1.38%	0.48	23	16	39	23	-30.63%
2010:3	35	29	10.38%	1.00%	0.34	31	19	35	18	2.57%
2010:4	37	27	7.32%	0.69%	0.27	31	18	33	13	-3.88%
2011:1	37	25	6.48%	0.74%	0.12	34	20	27	10	8.58%
1/4/2011-29/04/2011	14	6	3.98%	0.60%	-0.03	8	6	11	3	-6.55%

NIKKEI-225 — Γενικός Δείκτης - Χ.Α.

Τρίμηνα Quarters	Συνεδριάσεις Trading sessions: Ανοδικές Positive	Συνεδριάσεις Trading sessions: Καθοδικές Negative	Δ%	Μεταβλητότητα (SD) Volatility	Συντελεστής Συσχέτισης με Γεν. Δείκτη Χ.Α. Correlation with ATHEX Composite Index	Συνεδριάσεις - Trading sessions: Ανοδικές Positive	Κοινά ανοδικές με NIKKEI-225 Positive sessions in common with NIKKEI-225	Καθοδικές Negative	Κοινά καθοδικές με NIKKEI-225 Negative in common with NIKKEI-225	Δ%
2009:3	34	28	2.33%	1.36%	0.26	40	24	26	15	21.41%
2009:4	31	29	3.49%	1.29%	0.14	28	17	35	21	-18.15%
2010:1	33	27	5.15%	1.17%	0.20	28	17	32	15	-5.86%
2010:2	28	33	-15.39%	1.50%	0.18	23	13	39	22	-30.63%
2010:3	29	34	-0.14%	1.41%	0.23	31	15	35	19	2.57%
2010:4	32	29	9.17%	0.99%	0.13	31	17	33	14	-3.88%
2011:1	35	25	-4.63%	2.08%	0.06	34	18	27	10	8.58%
1/4/2011-29/04/2011	9	10	0.97%	1.07%	-0.15	8	4	11	6	-6.55%

HANGSENG — Γενικός Δείκτης - Χ.Α.

Τρίμηνα Quarters	Συνεδριάσεις Trading sessions: Ανοδικές Positive	Συνεδριάσεις Trading sessions: Καθοδικές Negative	Δ%	Μεταβλητότητα (SD) Volatility	Συντελεστής Συσχέτισης με Γεν. Δείκτη Χ.Α. Correlation with ATHEX Composite Index	Συνεδριάσεις - Trading sessions: Ανοδικές Positive	Κοινά ανοδικές με HANGSENG Positive sessions in common with HANGSENG	Καθοδικές Negative	Κοινά καθοδικές με HANGSENG Negative in common with HANGSENG	Δ%
2009:3	35	30	16.65%	1.71%	0.30	40	27	26	18	21.41%
2009:4	32	31	2.03%	1.53%	0.36	28	20	35	22	-18.15%
2010:1	29	32	-2.89%	1.27%	0.32	28	17	32	19	-5.86%
2010:2	28	32	-5.23%	1.27%	0.48	23	16	39	26	-30.63%
2010:3	40	24	11.07%	0.81%	0.32	31	22	35	16	2.57%
2010:4	35	29	3.03%	1.09%	0.23	31	19	33	16	-3.88%
2011:1	33	29	2.14%	1.08%	0.27	34	20	27	15	8.58%
1/4/2011-29/04/2011	7	11	0.82%	0.83%	-0.04	8	3	11	6	-6.55%

Συντελεστής συσχέτισης : p = covariance (x,y) / (sd(x) * sd(y))
όπου :
sd(x): τυπική απόκλιση του **x** (π.χ. ο Γενικός Δείκτης) και **sd(y):** είναι η τυπική απόκλιση του συγκρινόμενου ξένου δείκτη
covariance (συνδιακύμανση) **=** Σ **((x-x**μέσος**)*(y-y**μέσος**)) /** αριθμός παρατηρήσεων

Σημειώνεται πως x=ημερήσια ποσοστιαία μεταβολή

11. Πίνακας συντελεστών συσχέτισης μεταξύ των κυριότερων ξένων χρηματιστηριακών δεικτών 01/04/11 - 29/04/11
Table of correlation co-efficients data between the major foreign exchanges indices 01/04/11 - 29/04/11

	ΓΔ	FTSE-100	DAX	CAC-40	IBEX-35	BEL-20	AEX	PSI-20	OBX	SP-500	DJI	NIKKEI 225	HANGSENG
ΓΔ	1.000												
FTSE-100	0.028	1.000											
DAX	0.058	0.942	1.000										
CAC-40	0.095	0.939	0.970	1.000									
IBEX-35	0.287	0.788	0.814	0.840	1.000								
BEL-20	0.147	0.925	0.865	0.883	0.818	1.000							
AEX	0.060	0.949	0.965	0.940	0.781	0.878	1.000						
PSI-20	0.376	0.704	0.679	0.718	0.766	0.812	0.714	1.000					
OBX	0.071	0.914	0.878	0.909	0.774	0.877	0.931	0.698	1.000				
SP-500	0.061	0.776	0.850	0.830	0.698	0.754	0.822	0.526	0.738	1.000			
DJI	-0.028	0.788	0.862	0.832	0.705	0.768	0.835	0.546	0.761	0.982	1.000		
NIKKEI 225	-0.151	0.319	0.478	0.481	0.421	0.314	0.383	0.342	0.348	0.257	0.344	1.000	
HANGSENG	-0.038	0.623	0.630	0.558	0.517	0.585	0.652	0.443	0.579	0.378	0.394	0.492	1.000

Πηγή Στοιχείων / Data source: REUTERS

12. Διαγράμματα συσχέτισης των κυριοτέρων ξένων χρηματιστηριακών δεικτών με Γενικό Δείκτη ΧΑ για την περίοδο 30/04/10-29/04/11
Correlation charts between major foreign exchanges indices with the ATHEX Composite Index for the period 30/04/10-29/04/11

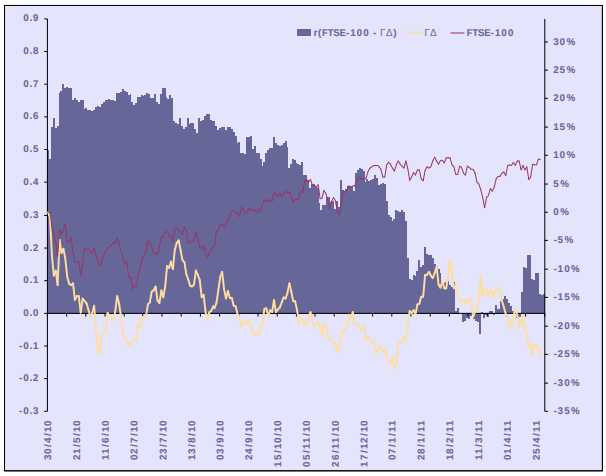

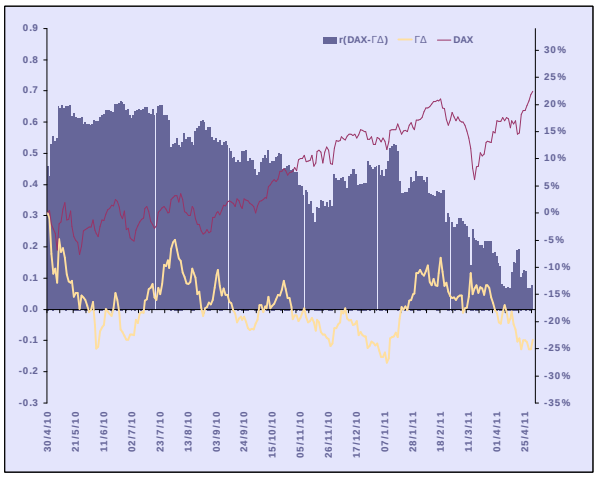

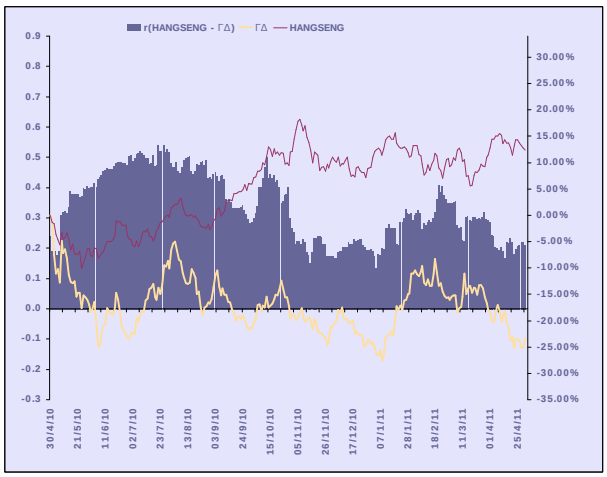

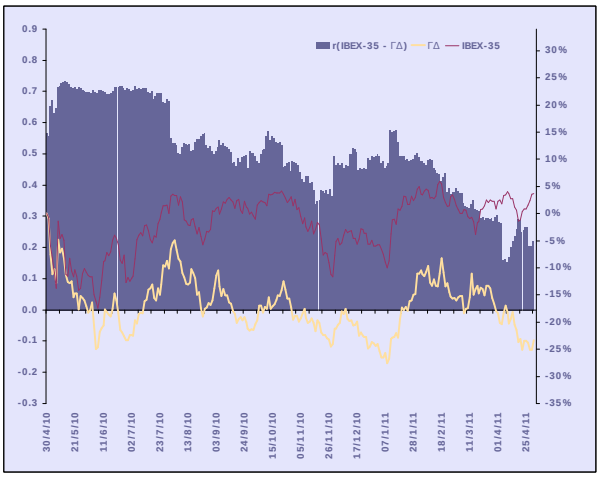

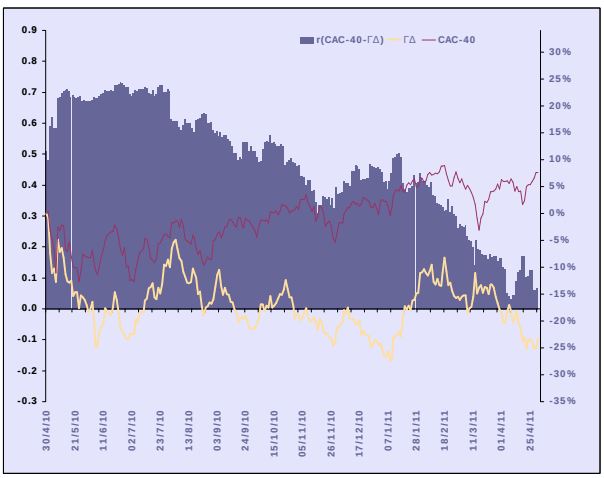

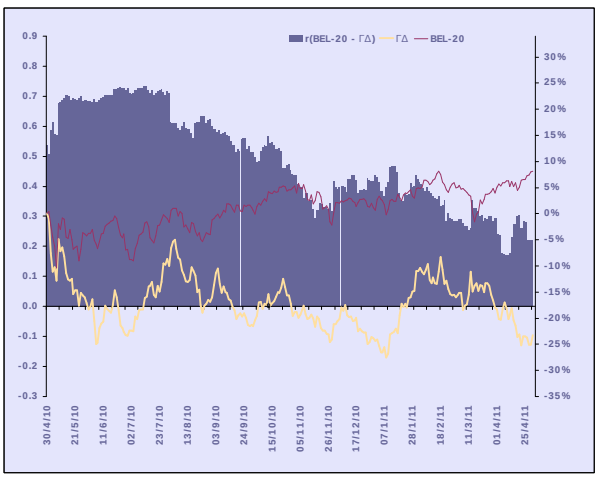

12. Διαγράμματα συσχέτισης των κυριοτέρων ξένων χρηματιστηριακών δεικτών με Γενικό Δείκτη ΧΑ για την περίοδο 30/04/10-29/04/11
Correlation charts between major foreign exchanges indices with the ATHEX Composite Index for the period 30/04/10-29/04/11

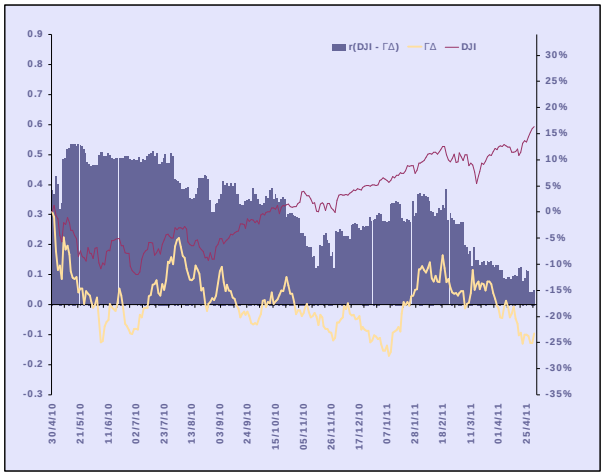

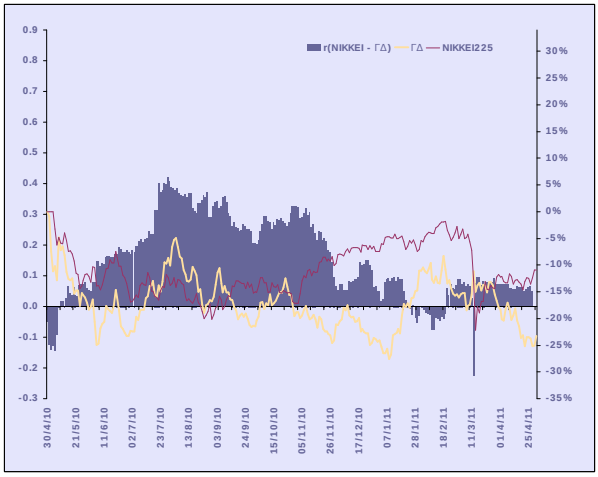

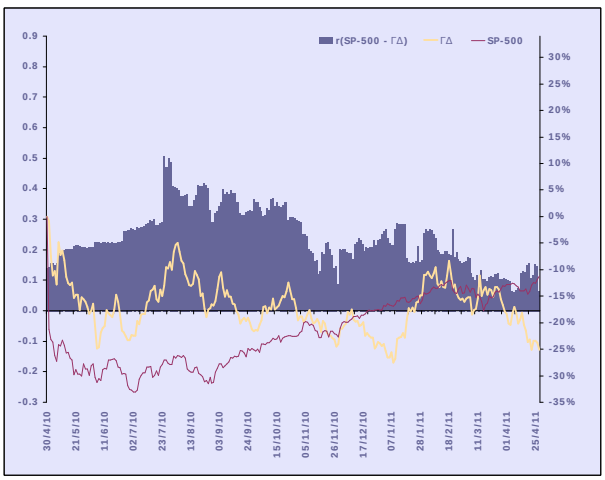

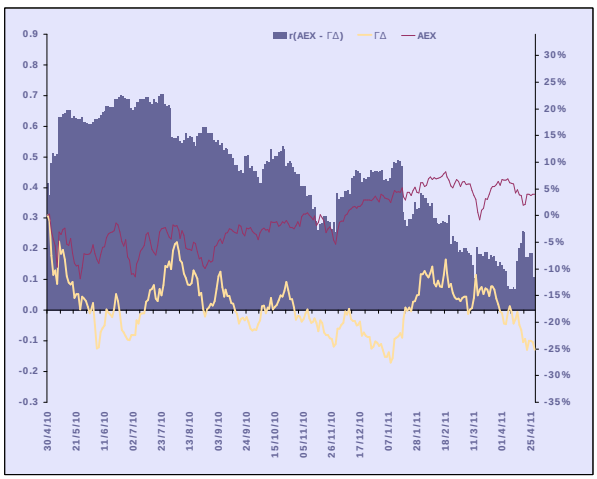

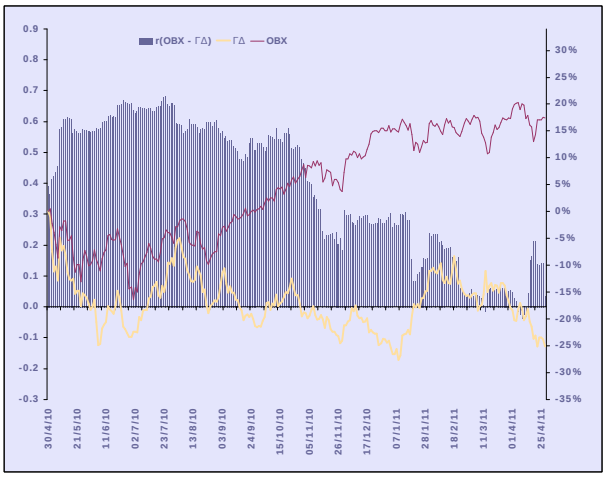

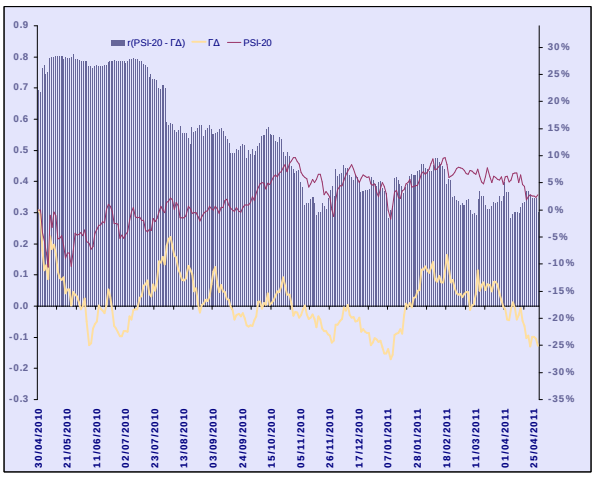

12. Διαγράμματα συσχέτισης των κυριοτέρων ξένων χρηματιστηριακών δεικτών με Γενικό Δείκτη ΧΑ για την περίοδο 30/04/10-29/04/11
Correlation charts between major foreign exchanges indices with the ATHEX Composite Index for the period 30/04/10-29/04/11

ΜΕΤΑΒΟΛΕΣ ΠΕΡΙΟΔΟΥ 30/04/10 - 29/04/11 Period Changes 30/04/10 - 29/04/11	
ΓΔ (Ελλάδα)	-23.3%
FTSE-100 (Ην. Βασίλειο)	9.3%
DAX (Γερμανία)	22.5%
CAC-40 (Γαλλία)	7.6%
IBEX-35 (Ισπανία)	3.7%
BEL-20 (Βέλγιο)	8.1%
AEX (Ολλανδία)	4.1%
PSI-20 (Πορτογαλία)	3.6%
OBX (Νορβηγία)	18.7%
SP-500 (ΗΠΑ)	-10.7%
DJI (ΗΠΑ)	16.4%
NIKKEI225 (Ιαπωνία)	-10.9%
HANGSENG (Χονγκ-Κονγκ)	12.4%

Όλοι οι δείκτες απεικονίζονται ως **%** μεταβολές ως προς μια κοινή ημερομηνία βάσης **29/04/2011.**

Το ραβδόγραμμα απεικονίζει τον συντελεστή συσχέτισης **(r)** μεταξύ του ΓΔ και αντίστοιχου δείκτη ξένου χρηματιστηρίου, όπως αυτός υπολογίζεται διαχρονικά από κυλιόμενο δείγμα **60** παρατηρήσεων (συνεδριάσεις) το οποίο καλύπτει περίπου ένα ημερολογιακό τρίμηνο.

Ανακοινώσεις 57
Εταιρικές Ανακοινώσεις..... 57
ΟΤΕ Α.Ε. 57
ΔΕΗ Α.Ε. 57
ΙΝΤΡΑΚΟΜ Α.Ε. ΣΥΜΜΕΤΟΧΩΝ..... 58
ATHEX & Listed Company Announcements 59
Listed Companies Anouncements 59
HELLENIC TELECOM. ORG. 59
PUBLIC POWER CORPORATION S.A...... 59
INTRACOM S.A. HOLDINGS 59

Ανακοινώσεις

Εταιρικές Ανακοινώσεις

04. 04. 2011

ΟΤΕ Α.Ε.

Ο ΟΤΕ ανακοινώνει ότι ολοκλήρωσε χθες με επιτυχία τη διαδικασία βιβλίου προσφορών **(bookbuilding)** για την έκδοση τριετών ομολογιών σταθερού επιτοκίου συνολικού ύψους **500** εκατ. Ευρώ με ετήσιο κουπόνι **7,250%.** Η έκδοση υπερκαλύφθηκε κατά **3,6** φορές, έχοντας συγκεντρώσει συνολική ζήτηση άνω των **1,8** δισ Ευρώ. Οι Ομολογίες εκδίδονται με την εγγύηση της ΟΤΕ ΑΕ, στο πλαίσιο του υφισταμένου Προγράμματος Έκδοσης Μεσομακροπρόθεσμων Ομολόγων **(Global Medium Term Note Programme),** ύψους **6,5** δισ Ευρώ. Η εταιρεία θα προβεί σε όλες τις απαραίτητες ενέργειες για την διαπραγμάτευση των Ομολογιών στο Χρηματιστήριο του Λουξεμβούργου. Η εκκαθάριση αναμένεται στις **8** Απριλίου **2011.** Οι τράπεζες **Alpha Bank, BNP Paribas, EFG Eurobank, HSBC Bank plc** και **Morgan Stanley** ανέλαβαν από κοινού την έκδοση των ομολογιών **(joint bookrunners).** Ο Γενικός Δ/ντής Χρηματοοικονομικών Θεμάτων **(CFO)** του Ομίλου ΟΤΕ, κ. **Kevin Copp** σχολίασε: "Είμαστε εξαιρετικά ικανοποιημένοι από το αποτέλεσμα την έκδοσης αυτής. Ο ΟΤΕ για μία ακόμη φορά απέδειξε την δυνατότητα του να αντλεί αυτόνομα δανειακά κεφάλαια από τις αγορές. Η θετική υποδοχή που επεφύλαξαν για την ομολογιακή έκδοση του ΟΤΕ ένας ευρύς κύκλος επενδυτών από την Ευρώπη αλλά και χώρες εκτός αυτής, είναι πραγματικά ενθαρρυντική. Ήταν μια πολύ σπουδαία έκδοση για τον ΟΤΕ, γιατί με αυτή ξεκινάμε την διαδικασία αναχρηματοδότησης των υποχρεώσεων μας που λήγουν κατά το **2012,** χτίζοντας έτσι πάνω στην επιτυχημένη συμφωνία του νέου κοινοπρακτικού δανείου ύψους **900** εκατ. Ευρώ που ολοκληρώσαμε πρόσφατα". Οι ομολογίες αυτές αποτελούν τη πρώτη σημαντική έκδοση ομολογιών από ελληνική εταιρεία τους τελευταίους **17** μήνες, και εκδόθηκαν σε συνέχεια της επιβεβαίωσης της πιστοληπτικής διαβάθμισης του ΟΤΕ από την **Moody's** σε **Baa3** και από την **S&P** σε **BB.** Η πιστοληπτική διαβάθμιση του ΟΤΕ στη παρούσα φάση αντικατοπτρίζει μεν τις δυσκολίες του επιχειρηματικού περιβάλλοντος στο οποίο δραστηριοποιείται, αλλά και την θετική αποδοχή για την επιχειρηματική στρατηγική της εταιρείας και τις διαρκείς προσπάθειές της για μείωση του κόστους και ενίσχυση των χρηματορροών.

13. 04. 2011

ΔΕΗ Α.Ε.

Η ΔΕΗ Α.Ε. ανακοινώνει την υπογραφή Συμφωνίας Στρατηγικής Συνεργασίας με την Κινεζική **Sinovel Wind Group Co Ltd,** για την ανάπτυξη αιολικών πάρκων, με ενδεικτική αναφορά στην ανάπτυξη αιολικού πάρκου **200-300 MW** στο διασυνδεδεμένο σύστημα, καθώς και τη δημιουργία μονάδας κατασκευής ανεμογεννητριών στην Ελλάδα. Η συμφωνία συνδυάζει την τεχνογνωσία και εμπειρία της

Δημόσιας Επιχείρησης Ηλεκτρισμού με αυτή της **1**ης στην Ασία και **2**ης σε μέγεθος στον κόσμο εταιρείας κατασκευής ανεμογεννητριών την **Sinovel Wind Energy Group Co., Ltd,** σηματοδοτώντας την απόφαση του Ομίλου ΔΕΗ ΑΕ να παίξει πρωταγωνιστικό ρόλο στην ανάπτυξη των ΑΠΕ στην Ελλάδα**.**

ΙΝΤΡΑΚΟΜ Α.Ε. ΣΥΜΜΕΤΟΧΩΝ

Η INTRASOFT International επιλέχθηκε να παρέχει στην Ευρωπαϊκή Επιτροπή ευρύ φάσμα υπηρεσιών Τεχνολογιών της Πληροφορίας **(**ΤΠ**),** η αξία των οποίων υπολογίζεται να ανέλθει στα **30** εκατ**.** ευρώ μέσα στα επόμενα **4** χρόνια**.** Το έργο εντάσσεται στη σύμβαση**-**πλαίσιο **ESP DESIS II,** η οποία αποτελεί τη σημαντικότερη σύμβαση της Ευρωπαϊκής Επιτροπής στον τομέα της Πληροφορικής**.** Με την υπογραφή διαδοχικών ειδικών συμβάσεων με τη Γενική Διεύθυνση Πληροφορικής **(DG DIGIT)** της Ευρωπαϊκής Επιτροπής**,** η **INTRASOFT International** θα παίξει καθοριστικό ρόλο στην παροχή ποικίλων υπηρεσιών ΤΠ στις Γενικές Διευθύνσεις και οργανισμούς της Επιτροπής**.** Η σύμβαση **ESP DESIS II** χωρίζεται σε έξι τμήματα **(Lots)** και καλύπτει την ανάπτυξη**,** εφαρμογή και συντήρηση συστημάτων πληροφοριών που σχετίζονται με τη διαχείριση εγγράφων**,** διαδικτυακού υλικού και γεωγραφικών δεδομένων**,** καθώς επίσης και τα εργαλεία ανάλυσης πληροφοριών και δεδομένων**.** Η εν λόγω σύμβαση προβλέπει ακόμη την παροχή υπηρεσιών στον τομέα της ασφάλειας και της ποιότητας πληροφοριών**,** καθώς και στην υποστήριξη των χρηστών**.** Στο πλαίσιο των νέων αυτών συμβάσεων**,** η **INTRASOFT International** θα συνεργάζεται σε κοινοπραξία με τις εταιρίες **Unisys, Iris, Sogeti, Reggiani,** καθώς και με τις **INEUM, EVERIS** και **IBM.** Ο κ**.** Αθανάσιος Κωτσής**,** Διευθύνων Σύμβουλος της **INTRASOFT International,** δήλωσε**: "**Η **INTRASOFT International** διαθέτει πολυετή εμπειρία στην παροχή υψηλού επιπέδου υπηρεσιών Τεχνολογιών της Πληροφορίας στους Ευρωπαϊκούς οργανισμούς**.** Είμαστε ιδιαίτερα υπερήφανοι για την εν λόγω διάκριση**,** η οποία επαληθεύει την κυρίαρχη θέση μας στην αγορά Τεχνολογιών των Πληροφοριών και των Επικοινωνιών **(**ΤΠΕ**)** στα όργανα της Ευρωπαϊκής Ένωσης αλλά και στον ευρύτερο δημόσιο τομέα**".**

ATHEX & Listed Company Announcements

Listed Companies Anouncements

04. 04. 2011

HELLENIC TELECOM. ORG.

OTE announces successful completion of euro 500 million bond issuance - The Hellenic Telecommunications Organization SA (OTE SA), announces that it successfully completed yesterday the bookbuilding process for the issue of Euro 500 million, 3-year Fixed Rate Notes with an annual coupon of 7.250%. The issue was oversubscribed 3.6 times, with the demand set at an amount in excess of Euro 1.8 billion. The Notes will be issued by OTE Plc and will be fully and unconditionally guaranteed by Hellenic Telecommunications Organization SA (OTE SA) under its Euro 6.5 billion Global Medium Term Note Programme. All necessary actions will be taken for the Notes to be listed on the Luxembourg Stock Exchange. Settlement is expected to occur on April 08, 2011. Alpha Bank, BNP Paribas, EFG Eurobank, HSBC Bank plc and Morgan Stanley acted as joint bookrunners. Kevin Copp, CFO of OTE Group, commented on this deal: "We are delighted with the outcome of this transaction. OTE has once again demonstrated its ability to access the debt capital markets on a standalone basis. The positive response from a wide range of bond investors, both from across Europe and further afield has been really encouraging. This was a very important transaction for OTE, as we begin the refinancing of 2012 maturities and builds on our recent success in negotiating a new Euro 900m bank facility". This bond is the first new benchmark issue to be issued by a Greek corporate in the past 17 months, and followed the affirmation of OTE's credit ratings at Baa3 and BB by Moody's and S&P respectively. OTE's current ratings profile on the one hand reflects the challenges of its current operating environment, while on the other it reflects the strength of OTE's business profile and the ongoing efforts to reduce operating costs and improve cashflow generation, in order to improve the financial condition of OTE for the long term.

13. 04. 2011

PUBLIC POWER CORPORATION S.A.

PPC S.A. announces the signing of a Strategic Partnership with Sinovel Wind Group Co Ltd concerning the development of wind parks, with an indicative project being the construction of a 200-300 MW wind park in the interconnected system, as well as the construction of wind generators plant in Greece. This partnership combines the know-how and experience of PPC with that of Sinovel Wind Group, the leading company in Asia in wind generators construction and the 2nd largest in the world, in line with PPC's strategic goal to play a leading role in the development of Renewable Energy in Greece.

INTRACOM S.A. HOLDINGS

INTRASOFT International was chosen to provide the European Commission with a broad range of information technology (IT) services with a potential estimated value of EUR 30 million over the next 4 years. The work will be carried out under the ESP DESIS II Framework Contract, the European Commission's biggest framework contract in the IT area. Under the Framework agreement with the European Commission's Directorate-General for Informatics (DG DIGIT), INTRASOFT International will play a key role in the provision of diverse IT services to many Directorates-General and agencies of the European Commission. The ESP DESIS II contract, divided into six lots, covers a wide range of IT services, including the development, implementation and maintenance of information systems relating to document management, web content management and geographical data management as well as

the tools used for information and data analysis. In addition, ESP DESIS II includes work on information security and quality and tasks relating to user assistance. For the new contracts INTRASOFT International will be working alongside Unisys, Iris, Sogeti and Reggiani as well as INEUM, EVERIS and IBM. INTRASOFT International CEO, Mr Athanassios Kotsis said: "INTRASOFT International has extensive experience in providing the European institutions with top-level IT services. We are very proud for this latest award confirming our prominent position in the EU administration and public sector ICT market."

ATHENS
EXCHANGE S.A.

110 Athinon Ave.
GR 104 42 Athens
(+30)210-33 66 800
(+30)210-33 66 101
www.helex.gr