



ATHEXGROUP
Athens Exchange Group

2015

μηνιαίο στατιστικό δελτίο
χρηματιστηριακές εξελίξεις

monthly statistical bulletin
exchange developments

οκτώβριος
october

ΠΕΡΙΕΧΟΜΕΝΑ	Σελίδα Page	Διάγ/μια Πινάκας Chart table	CONTENTS
Περιεχόμενα	1-2		Contents
Εξελίξεις μηνός Οκτωβρίου 2015	3		Developments in October 2015
1. Αγορές και Δείκτες			1. Markets & Indices
Βασικοί Δείκτες Αγοράς Μετοχών EXAE	4		HELEX Main Stock Market Indices
Διάγραμμα Γ.Δ. Τιμών & Αξίας Συναλλαγών Χρεογράφων	4	1	Composite Share Price Index Chart & Securities Value of Transactions Chart
Λοιποί Δείκτες Μετοχών EXAE	5		HELEX Other Market Indices
Κλαδικοί Δείκτες Μετοχών EXAE	6		HELEX Sector Market Indices
Χρηματιστηριακή Αξία 2015	7		2015 Market Capitalisation
Διάγραμμα Χρηματιστηριακής Αξίας 2015	7	2	2015 Market Capitalisation Chart
Αξία Συναλλαγών 2015	8		2015 Transactions Value
Διάγραμμα Αξίας Συναλλαγών 2015	8	3	2015 Transactions Chart Value
Συναλλαγές μηνός Οκτωβρίου 2015	9		October 2015 Transactions
2. Ανάλυση Συναλλακτικής Δραστηριότητας			2. Transactional Activity Analysis
Στοιχεία Μέσης Ημερήσιας Αξίας Συναλλαγών μετοχών ανά κατηγορία διαπραγμάτευσης	10-11		Average daily stocks value of transactions data per trading category
Στοιχεία Μέσης Ημερήσιας Αξίας Συναλλαγών μετοχών ανά δείκτη κατηγορίας Μεγάλης Κεφαλαιοποίησης	12-13		Average daily stocks value of transactions data per index of Big Cap category
3. Μηνιαία Ρευστότητα			3. Monthly Liquidity
Μηνιαίο Μέσο Όροι Spread	14	4	Monthly average Spread
Μηνιαία μέση Κυκλοφοριακή Ταχύτητα	15	5-6	Monthly average Velocity
Μηνιαία ιστορική Μεταβλητότητα	16	7-8	Monthly historical Volatility
Ομόλογα Διαπραγματεύσιμα με την Μέθοδο Εκφώνησης - Αντιφώνησης	17		Bonds Traded with the Open Outcry Method
Σημειώσεις Ομολόγων	18		Bonds Notes
Ομόλογα Διαπραγματεύσιμα στην Α.Α.Σ.Ε.	19		Bonds traded in Fixed Income Securities Market
Επεξήγηση Πινάκων	20		Explanation of Tables
Μηνιαία Στοιχεία Μετοχών	21-34		Monthly Stocks Data
Σημειώσεις Μετοχών	35		Stocks Notes
Σταθμισμένο P/E των επιμέρους κλάδων και συνόλου αγοράς	36-37		Sectoral and composite weighted P/E ratio
Σταθμισμένο D.Y. των επιμέρους κλάδων και συνόλου αγοράς	38-39		Sectoral and composite weighted D.Y. ratio
Οι 10 μετοχές με τα μεγαλύτερα και μικρότερα P/E	40		10 stocks with the highest and the lowest P/E ratio
Μετοχές με τις μεγαλύτερες και τις μικρότερες Μερισματοδόσεις στο Χρηματιστήριο Αθηνών	40		Stocks with the Highest and Lowest Dividend Yields in the Athex Exchange
Τα 10 χρεόγραφα με τις μεγαλύτερες και μικρότερες μεταβολές τιμής	40		10 securities with the highest and the lowest price changes
Τα 10 χρεόγραφα με την μεγαλύτερη Αξία Συναλλαγών	41		10 securities with the highest Transactions Value
Οι 10 μετοχές με την μεγαλύτερη Εμπορευσιμότητα	41		10 stocks with the highest Marketability
Οι 10 μεγαλύτερες εταιρείες με βάση την Χρηματιστηριακή τους Αξία κατά την 30/10/2015	41		10 biggest companies based on their Market Capitalisation on 30/10/2015
Αποκοπές Μερισμάτων	42		Dividends
Μεταβολές Μετοχικού Κεφαλαίου	43		Share Capital Changes

ΠΕΡΙΕΧΟΜΕΝΑ	Σελίδα Page	Διάγ/μα Πινακας Chart table	CONTENTS
Δικαιώματα μετοχών	44		Stocks Rights
Αριθμός Εισηγμένων Ομολογιακών Δανείων, Εταιριών & Μετοχικών Εκδόσεων	45		Number of Listed Bonds, Companies and Stock Issues
Διάγραμμα αριθμού Εισηγμένων Εταιριών & Μετοχικών Εκδόσεων	45	9	Number of Listed Companies and Stock Issues chart
5. Σύγκριση Γ.Δ. με δείκτες Ξένων χρηματιστηρίων			5. Comparison Composite Index to foreign exchanges indices
Κυριότεροι ευρωπαϊκοί χρηματιστηριακοί Δείκτες	46		Major european stock exchanges Indices
Διάγραμμα σωρευτικών μεταβολών		10	Cumulative changes chart
Στοιχεία συντελεστών συσχέτισης των κυριότερων ξένων χρηματιστηριακών δεικτών με Γ.Δ.	47-49		Correlation co-efficients data between major foreign exchanges indices with the Composite index
Πίνακας συντελεστών συσχέτισης των κυριότερων ξένων χρηματιστηριακών δεικτών με Γ.Δ. 01/10/2015-30/10/2015	50	11	Table of correlation co-efficients data between the major foreign exchanges indices with the Composite index 01/10/2015-30/10/2015
Διαγράμματα συσχέτισης των κυριότερων ξένων χρηματιστηριακών δεικτών με Γ.Δ. 30/10/2014-30/10/2015	51-53	12	Correlation charts between major foreign exchanges indices with the Composite index for the period 30/10/2014-30/10/2015

* Η εταιρεία Ελληνικά Χρηματιστήρια-Χρηματιστήριο Αθηνών καταβάλλει κάθε δυνατή προσπάθεια ώστε να διασφαλίσει ότι οι πληροφορίες και τα λοιπά στοιχεία που εμφανίζονται στο Μηνιαίο Στατιστικό Δελτίο είναι ορθά και πλήρη αλλά δεν έχει καμία ευθύνη για ενδεχόμενο λάθος ή παράλειψη στοιχείων και / ή ευθύνη σχετικά με την ακρίβεια, αξιοπιστία, επικαιροποίηση και πληρότητα των παραπάνω πληροφοριών και στοιχείων ή ευθύνη προερχόμενη άμεσα ή έμμεσα από την χρήση των παραπάνω πληροφοριών.

Η Εταιρία δεν έχει καμία ευθύνη για την ακρίβεια των στοιχείων που περιλαμβάνονται στις ανακοινώσεις των εισηγμένων εταιρειών. Πιθανές προσβολές δικαιωμάτων τρίτων από το περιεχόμενο των ανακοινώσεων συνιστούν αποκλειστική ευθύνη του αποστολέα των ανακοινώσεων.

Όλα τα αναγραφόμενα στο Μ.Σ.Δ. στοιχεία παρέχονται μόνο για τους σκοπούς της πληροφόρησης και δεν συνιστούν παροχή επενδυτικών συμβουλών ή πρόσκληση για επένδυση σε κινητές αξίες που διαπραγματεύονται στο Χρηματιστήριο. Αναγνωρίζεται και συμφωνείται ότι όλα τα δικαιώματα επί των πληροφοριών που εμφανίζονται στο Μ.Σ.Δ. θα αποτελούν κυριότητα της εταιρίας και οποιοδήποτε άλλο δικαίωμα συμπεριλαμβανομένου του δικαιώματος πνευματικής ιδιοκτησίας, σήματος κλπ. ανήκουν στην εταιρεία.

* Hellenic Exchanges-Athens Exchange endeavours to ensure that the data and other material ("Information") presented on the Monthly Statistical Bulletin are accurate and complete, but it is not liable for any errors or omissions of data or /and for the accuracy, credibility, updating and completeness of the aforesaid information nor it has any liability arising directly or indirectly from the use of the above Information.

The Company is not liable for the accuracy of the data included in listed companies' announcements. Only the sender of such an announcement is fully and solely liable for any infringement of third party's rights from the content of such announcement. All contents of the Monthly Statistical Bulletin List are provided only for information purposes and do not constitute investment advice or solicitation to invest in securities or other products listed for trading on the company.

You acknowledge and agree that the Company is the owner of any property rights related to any Information appearing on the Monthly Statistical Bulletin including intellectual property rights copyright, trademarks, etc.

ΕΚΔΟΤΗΣ : ΕΛΛΗΝΙΚΑ ΧΡΗΜΑΤΙΣΤΗΡΙΑ - ΧΡΗΜΑΤΙΣΤΗΡΙΟ ΑΘΗΝΩΝ
Υπεύθυνο Τμήμα : Τμήμα Ανάλυσης Αγορών
Λεωφόρος Αθηνών 110, 10442 Αθήνα, Τηλ.: (210) 33.66.800, Fax: (210) 33.66.661
www.athex.gr

PUBLISHER :HELLENIC EXCHANGES - ATHENS STOCK EXCHANGE
Dpt in Charge : Market Analysis Department
110, Athinon Ave., 104 42 Athens, Greece, Tel.: (210) 33.66.800, Fax: (210) 33.66.661
www.athex.gr

Τον Οκτώβριο ο **Γενικός Δείκτης του Χρηματιστηρίου Αθηνών** έκλεισε στις 701,22 μονάδες σημειώνοντας άνοδο της τάξεως του 7,19% σε σύγκριση με το κλείσιμο του προηγούμενου μήνα. Η ανώτατη τιμή του Οκτωβρίου ήταν 731,18 μονάδες, καταγράφηκε κατά την διάρκεια της συνεδρίασης της 29/10/2015, η κατώτατη τιμή του μήνα ήταν 640,47 μονάδες και καταγράφηκε κατά την διάρκεια της συνεδρίασης της 02/10/2015.

Ο δείκτης FTSE/XA Large Cap, έκλεισε στις 209,49 μονάδες σημειώνοντας άνοδο 10,39% σε σχέση με τον προηγούμενο μήνα που έκλεισε στις 189,77 μονάδες ενώ σε σχέση με τον αντίστοιχο Οκτώβριο του 2014 που είχε κλείσει στις 299,27 μονάδες, σημείωσε πτώση 30,00%. Ο δείκτης FTSE/X.A Mid Cap, έκλεισε στις 824,81 μονάδες σημειώνοντας άνοδο 0,90% σε σχέση με τον προηγούμενο μήνα που έκλεισε στις 817,48 μονάδες ενώ σε σχέση με τον αντίστοιχο Οκτώβριο του 2014 που είχε κλείσει στις 826,42 μονάδες, σημείωσε πτώση 0,19%. Αντίστοιχα ο δείκτης FTSE/X.A Mid & Small Cap **Θεμελιωδών μεγεθών** έκλεισε στις 1306.30 μονάδες σημειώνοντας άνοδο 2,93% σε σχέση με τον προηγούμενο μήνα που είχε κλείσει στις 1269.08 μονάδες ενώ σε σχέση με τον αντίστοιχο Οκτώβριο του 2014 που είχε κλείσει στις 1147.04 μονάδες σημείωσε άνοδο 13,88%.

Η **μηνιαία αξία συναλλαγών** έφτασε το ύψος των 782,17 εκ. ευρώ, σε σχέση με τον Σεπτέμβριο που ήταν στο επίπεδο των 662,94εκ. ευρώ, σημείωσε άνοδο 17,98% ενώ σε σχέση με τον αντίστοιχο Οκτώβριο του 2014 που βρισκόταν στα 3145,39 εκ. ευρώ σημείωσε πτώση κατά 75,13%.

Η **μέση ημερήσια συναλλακτική κίνηση** έφτασε τα 37,25 εκ. ευρώ έναντι 30,13 εκ. ευρώ του Σεπτεμβρίου και των 142,97 εκ. ευρώ του Οκτώβριου 2014. Ο **μέσος ημερήσιος αριθμός πράξεων** έφτασε τις 16545 έναντι 15526 του Σεπτεμβρίου και των 37132 σε σχέση με τον Οκτώβριο του 2014.

Η **χρηματιστηριακή αξία** των μετοχών στην τελευταία ημέρα διαπραγμάτευσης τους έφτασε τα 40433,18 εκ. ευρώ έναντι 37291,74 εκ. ευρώ του Σεπτεμβρίου παρουσιάζοντας άνοδο 8,42% ενώ σε σχέση με τον Οκτώβριο 2014 που είχε φτάσει στο επίπεδο των 57952,33 εκ. ευρώ σημείωσε μείωση κατά 30,23%.

Από τα **χρεόγραφα που κινήθηκαν περισσότερο** σε αξία τον μήνα Οκτώβριο ξεχώρισαν οι: ΟΤΕ (ΚΟ), ΕΘΝΙΚΗ ΤΡΑΠΕΖΑ (ΚΟ), ΟΠΑΠ (ΚΟ), ALPHA ΤΡΑΠΕΖΑ (ΚΟ), Δ.Ε.Η (ΚΟ) και ΤΡΑΠΕΖΑ EUROBANK ERGASIAS.

In September, the ATHEX Composite Share Price Index closed at 701.22 units and compared to last month's closing price was increased by 7.19%. During the month of October the highest price which was 731.18 units was recorded during the session of October 29, 2015 while the lowest price which was 640.47 units as recorded during the session of October 02, 2015.

The FTSE/ATHEX Large Cap Index closed at 209.49 units, marking an increase of 10.39% compared to the previous month's closing price which was 189.77 units and a decrease of 30.00% compared to October 2014 closing price that was 299.27 units. The FTSE/X.A Mid Cap Index closed at 824.81 units, marking an increase of 0.90% compared to the previous month's closing price which was 817.48 units and a decrease of 0.19% compared to October 2014 closing price that was 826.42 units. The FTSE/X.A Mid & Small Cap Factor-Weighted Index closed at 1306.30 units, recording an increase of 2.93% compared to the previous month's closing price which was 1269.08 and an increase of 13.88% compared to October 2014 closing price that was 1147.04 units.

The **monthly value of transactions** reached 782.17 million euros, recording an increase of 17.98% compared to 662.94 million euros recorded in September and a decrease of 75.13% compared to October 2014 (3145.39 m €).

The **average daily value of transactions** amounted to 37.25 million euros versus 30.13 million in September and 142.97 million euros compared to October 2014. The **average daily number of trades** reached 16545 versus 15526 in September and 37132 compared to October 2014.

The **market capitalisation** of shares during their last trading day amounted to 40433.18 million euros and compared to September's figure which was 37291.74 million euros marks an increase of 8.42%. Compared to October 2014 capitalisation recorded at 57952.33 million signalling a decrease of 30.23%.

Also, the **most active securities** in October were the following: ΟΤΕ (CR), NATIONAL BANK (CR), OPAP (CR), ALPHA BANK (CR), PPC (CR) and EUROBANK ERGASIAS (CR).

1.1 ΒΑΣΙΚΟΙ ΔΕΙΚΤΕΣ ΑΓΟΡΑΣ ΜΕΤΟΧΩΝ ΕΛΛΗΝΙΚΑ ΧΡΗΜΑΤΙΣΤΗΡΙΑ - ΧΡΗΜΑΤΙΣΤΗΡΙΟ ΑΘΗΝΩΝ - HELLENIC EXCHANGES - ATHENS STOCK EXCHANGE MARKET INDICES *

Βάση Δείκτη FTSE/XA Large Cap-FTSE/ATHEX Large Cap Index Base: 23.09.1997 = 1000 Μονάδες - Units,
 Βάση Δείκτη FTSE/X.A - X.A.K Τραπεζικός Δείκτης -FTSE/ATHEX - CSE Banking Index Base: 31.10.2008 = 2000 Μονάδες - Units
 Βάση Δείκτη Τιμών Μεσαίας & Μικρής Κεφαλαιοποίησης - Athex Mid & SmallCap Category Price Index Index Base: 28.11.2008 = 5000 Μονάδες - Units
 Βάση Δείκτη FTSE/XA MID CAP-FTSE/ATHEX MID CAP Index Base: 08.12.1999 = 1000 Μονάδες - Units, Βάση Δείκτη FTSE/XA SmallCap -FTSE/ATHEX SmallCap Index Base: 31.05.2001,
 Βάση Δείκτη FTSE/XA ΔΕΙΚΤΗΣ ΑΓΟΡΑΣ-FTSE/ATHEX MARKET INDEX Index Base: 31.12.2002 = 2000 Μονάδες - Units, Βάση Δείκτη FTSE MED 100 - FTSE MED 100 Index Base:19.06.2003=5000 Μονάδες - Units,
 Βάση Δείκτη FTSE/XA Διεθνούς Δραστηριοποίησης-FTSE/ATHEX Global Traders Index Plus Index Base: 03.12.2012 = 1000 Μονάδες - Units, Βάση Δείκτη FTSE/X.A. Διεθνούς Δραστηριοποίησης - FTSE/ATHEX Global Traders Index Index Base: 03.12.2012 = 1000 Μονάδες - Units,
 Βάση Δείκτη GT - 30 Price Index : 31.12.2005 = 1000 Μονάδες - Units, Βάση Δείκτη FTSE/XA Mid & Small Cap Θεμελιωδών μεγεθών-FTSE/ATHEX Mid & Small Cap Factor-Weighted: Index Base 29.10.2012= 1000 Μονάδες;Units, Βάση Δείκτη ΕΛΛΗΝΙΚΟΣ ΔΕΙΚΤΗΣ MID & SMALL CAP/HELLENIC MID & SMALL CAP INDEX Index Base:14.01.2013 = 1000 Μονάδες - Units

Μήνας Months	Γενικός Δείκτης Composite Index			FTSE/X.A. Large Cap - FTSE/Athex Large Cap	FTSE/X.A. Custom Capped - FTSE/ATHEX Custom Capped	FTSE/X.A. Mid Cap - FTSE/Athex Mid Cap	FTSE/X.A.- X.A.K. Τραπεζικός Δείκτης - FTSE/Athex - CSE Banking Index	ΕΛΛΗΝΙΚΟΣ ΔΕΙΚΤΗΣ MID & SMALL CAP - HELLENIC MID & SMALL CAP INDEX	FTSE/X.A. Διεθνούς Δραστηριοποίησης Plus - FTSE/ATHEX Global Traders Index Plus	FTSE/X.A. Διεθνούς Δραστηριοποίησης - FTSE/ATHEX Global Traders Index	FTSE/X.A Mid & Small Cap Θεμελιωδών μεγεθών	GT-30 Δείκτης Τιμών GT-30 Price Index	Δείκτης Τιμών Μεσαίας & Μικρής Κεφαλαιοποίησης X.A ATHEX Mid & SmallCap Price Index	FTSE/X.A. Δείκτης Αγοράς - FTSE/Athex Market Index
	Κλείσιμο Last	Κατώτερη Έτους Year Low	Ανώτερη Έτους Year High											
2014 Οκτ. - Oct.	915.83	852.87	1,379.42	299.27	964.97	826.42	93.75	827.61	1,329.04	1,449.76	1,147.04	693.66	2,538.36	717.23
Νοέμ.-Nov.	963.19	852.87	1,379.42	312.96	0.00	856.80	92.71	876.54	1,420.57	1,581.54	1,163.58	742.22	2,502.24	749.45
Δεκ.-Dec.	826.18	756.80	1,379.42	264.86	871.32	773.03	72.80	769.23	1,282.89	1,438.53	1,096.11	679.88	2,439.68	636.14
Ιαν. - Jan.	721.93	708.61	845.53	215.63	736.54	730.08	453.60	743.22	1,308.06	1,370.97	1,080.51	678.55	2,432.47	521.69
Φεβ. - Feb.	880.48	708.61	945.81	258.52	892.65	941.53	565.19	938.69	1,522.43	1,621.19	1,210.56	655.42	2,508.01	626.86
Μάρ. - Mar.	775.46	708.61	945.81	230.00	788.52	799.04	425.67	797.43	1,427.38	1,470.22	1,163.46	621.50	2,460.93	557.16
Απρ. - Apr.	822.88	691.43	945.81	245.27	838.54	809.48	492.86	825.60	1,485.06	1,527.41	1,235.35	609.46	2,333.02	592.64
Μάιος - May	825.38	691.43	945.81	249.66	856.14	910.83	524.71	830.39	1,508.45	1,517.67	1,231.50	621.05	2,420.87	605.94
Ιούν.-Jun.	797.52	651.78	945.81	241.22	832.51	923.81	498.59	809.62	1,502.38	1,501.90	1,274.27	612.77	2,397.57	586.57
Αύγ. - Aug.	624.20	562.87	945.81	182.72	635.80	760.37	157.42	728.08	1,343.13	1,368.68	1,224.05	480.51	2,008.51	446.01
Σεπ. - Sep.	654.20	562.87	945.81	189.77	652.57	817.48	133.32	793.12	1,412.23	1,439.55	1,269.08	463.42	1,980.43	463.90
2015 Οκτ. - Oct.	701.22	562.87	945.81	209.49	721.13	824.81	190.51	825.88	1,431.40	1,513.12	1,306.30	523.74	1,976.79	510.09

1. Διάγραμμα Γ.Δ. Τιμών & Αξίας Συναλλαγών Χρεογράφων (Βάση Δείκτη - Index Base: 31.12.1980 = 100 Μονάδες - Units)
 Composite Price Share Index Chart & Securities' Value of Transactions Chart

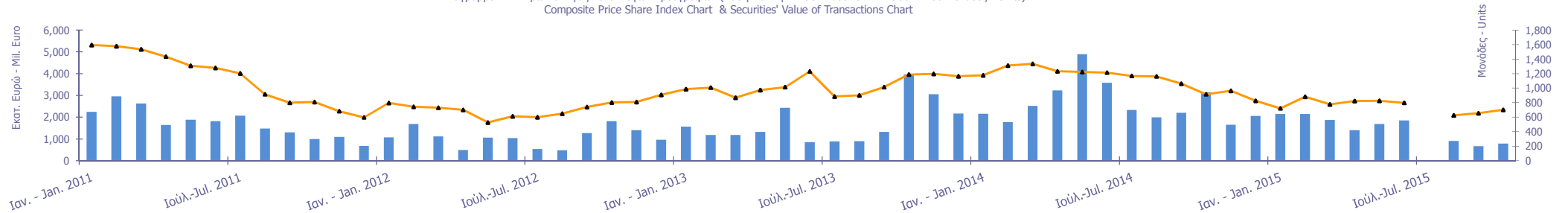

1.2 ΛΟΙΠΟΙ ΔΕΙΚΤΕΣ ΜΕΤΟΧΩΝ ΕΛΛΗΝΙΚΑ ΧΡΗΜΑΤΙΣΤΗΡΙΑ- ΧΡΗΜΑΤΙΣΤΗΡΙΟΥ ΑΘΗΝΩΝ / HELLENIC EXCHANGES - ATHENS STOCK EXCHANGE OTHER MARKET INDICES *

Μήνας Months	FTSE/Med 100 - FTSE/Med 100	Συν. Απόδοσης Γενικού Δείκτη ΧΑ Total Return of ATHEX Composite Index	FTSE/X.A. Large Cap Σ.Α. - FTSE/Athex Large Cap Total Return	FTSE/X.A. Large Cap Net Σ.Α. - FTSE/ATHEX Large Cap Net Total Return	FTSE/X.A. Custom Capped Σ.Α. - FTSE/ATHEX Custom Capped T.R.	FTSE/X.A Mid Cap Συνολικής Απόδοσης FTSE/ATHEX Mid Cap Total Return Index	GT-30 Συνολικής Απόδοσης GT-30 Total Return Index	FTSE/X.A.-Χ.ΑΚ Τραπεζικός Δείκτης Συνολικής Απόδοσης FTSE/ATHEX-CSE Banking Total Return Index
2013 Οκτ. - Oct.	5,016.21	1,335.63	405.91	1,207.28	1,015.38	1,061.57	839.75	87.40
Νοέμ.-Nov.	5,144.72	1,404.76	417.16	1,262.49	1,059.83	1,096.81	899.17	84.91
Δεκ.-Dec.	5,037.02	1,207.73	359.32	1,070.06	916.83	982.92	823.06	67.92
Ιαν. - Jan.	5,073.40	1,057.21	293.33	873.31	776.41	928.33	821.87	423.00
Φεβ. - Feb.	5,313.96	1,289.41	351.62	1,046.99	940.97	1,197.19	793.86	527.05
Μάρ. - Mar.	5,780.70	1,136.60	313.12	931.94	832.02	1,015.97	754.18	396.94
Απρ. - Apr.	5,638.35	1,210.22	335.99	999.56	890.53	1,036.47	750.86	459.58
Μάιος - May	5,761.19	1,220.65	342.96	1,020.03	910.67	1,169.66	769.17	489.29
Ιούν.-Jun.	5,613.46	1,180.99	332.01	987.21	886.76	1,186.37	759.18	464.94
Αύγ. - Aug.	5,452.96	926.74	251.48	750.81	679.91	978.37	595.36	146.79
Σεπ. - Sep.	5,096.83	972.69	261.81	781.58	699.66	1,051.83	574.47	124.32
2015 Οκτ. - Oct.	5,508.09	1,042.60	289.03	862.81	773.16	1,061.30	649.44	177.63

1.3 ΚΛΑΔΙΚΟΙ ΔΕΙΚΤΕΣ ΜΕΤΟΧΩΝ ΕΛΛΗΝΙΚΑ ΧΡΗΜΑΤΙΣΤΗΡΙΑ- ΧΡΗΜΑΤΙΣΤΗΡΙΟ ΑΘΗΝΩΝ / HELLENIC EXCHANGES - ATHEX STOCK EXCHANGE MARKET INDICES *

Βάση Κλαδικών Δεικτών Χ.Α - Sectoral Indices Base: 30.12.2005=5000

Βάση Δείκτη Όλων των Μετοχών-All Share Index Base: 04.01.1988 = 100 Μονάδες - Units

Μήνας Months	FTSE/Χ.Α. Τράπεζες - FTSE/Athex Banks	FTSE/Χ.Α. Χρηματοοικονομ ικές Υπηρεσίες - FTSE/Athex Financial Services	FTSE/Χ.Α. Βιομηχανικά Προϊόντα & Υπηρεσίες - FTSE/Athex Industrial Goods & Services	FTSE/Χ.Α. Εμπόριο - FTSE/Athex Retail	FTSE/Χ.Α. Ακίνητης Περιουσίας - FTSE/Real Estate	FTSE/Χ.Α. Προσωπικά & Οικιακά Προϊόντα - FTSE/Athex Personal & Household Goods	FTSE/Χ.Α. Τρόφιμα & Ποτά - FTSE/Athex Food & Beverage	FTSE/Χ.Α. Πρώτες Ύλες - FTSE/Athex Basic Resources	FTSE/Χ.Α. Κατασκευές & Υλικά - FTSE/Athex Construction & Materials	FTSE/Χ.Α. Πετρέλαιο & Αέριο - FTSE/Athex Oil & Gas	FTSE/Χ.Α. Χημικά - FTSE/Athex Chemicals	FTSE/Χ.Α. Μέσα Ενημέρωσης - FTSE/Athex Media	FTSE/Χ.Α. Ταξίδια & Αναψυχή - FTSE/Athex Travel & Leisure	FTSE/Χ.Α. Τεχνολογία - FTSE/Athex Technology	FTSE/Χ.Α. Τηλεπικοινωνίες - FTSE/Athex Telecommunicat ions	FTSE/Χ.Α. Υπηρεσίες Κοινής Ωφέλειας - FTSE/Athex Utilities	FTSE/Χ.Α. Υγεία - FTSE/Athex Health Care	Όλων των μετοχών - All Share Index
2014 Οκτ. - Oct.	123.86	1,145.73	2,059.88	3,760.45	2,540.86	4,773.72	6,379.51	2,217.29	2,146.73	1,771.90	5,064.17	2,142.29	1,645.96	714.99	2,480.07	2,239.49	158.93	205.33
Νοέμ.-Nov.	122.49	1,216.83	2,127.39	4,264.30	2,572.61	5,504.08	6,780.77	2,494.80	2,292.35	1,987.19	5,469.16	2,201.38	1,718.12	704.44	2,711.28	2,429.71	167.86	209.94
Δεκ.-Dec.	96.18	1,001.58	1,954.09	3,802.12	2,281.86	4,552.55	5,858.00	1,928.21	2,184.92	1,814.84	5,122.63	2,061.03	1,533.14	726.07	2,504.84	2,098.52	144.34	185.94
Ιαν. - Jan.	599.30	976.27	1,967.96	3,813.27	2,237.83	4,436.16	5,386.27	2,071.59	2,122.34	1,727.23	5,311.26	1,994.54	1,345.06	665.80	2,014.88	1,926.99	122.13	151.48
Φεβ. - Feb.	746.75	1,268.47	2,455.48	4,075.73	2,725.90	5,377.18	6,027.38	2,611.88	2,559.06	2,197.19	6,880.29	1,795.09	1,504.13	729.50	2,449.79	2,651.64	139.58	180.92
Μάρ. - Mar.	562.41	928.22	2,104.43	3,994.07	2,367.75	4,995.82	6,302.75	2,315.88	2,257.84	1,826.82	6,742.29	1,920.67	1,554.30	707.18	2,270.87	2,107.70	118.96	159.05
Απρ. - Apr.	651.18	1,138.93	2,100.03	3,875.10	2,224.10	4,724.48	7,152.04	2,550.60	2,397.54	2,153.08	6,546.28	1,403.57	1,454.09	730.06	2,229.58	2,189.05	122.13	168.64
Μάιος - May	693.27	1,024.98	2,108.53	3,589.59	2,537.71	4,575.45	7,482.39	2,508.53	2,210.71	2,306.94	6,787.19	1,477.44	1,588.66	726.11	2,224.08	1,996.13	119.75	173.42
Ιούν.-Jun.	658.76	929.84	2,120.13	3,491.93	2,420.48	4,025.12	7,459.52	2,468.52	2,294.04	2,313.65	6,960.30	0.00	1,414.16	721.30	2,257.11	1,992.25	119.75	168.46
Αύγ. - Aug.	207.99	817.57	1,871.18	2,747.41	2,618.64	3,907.12	6,702.59	1,938.37	1,926.16	2,368.51	6,379.68	0.00	1,286.75	593.68	2,243.34	1,705.17	95.17	126.63
Σεπ. - Sep.	176.14	921.14	2,011.37	2,658.45	2,668.77	4,132.27	7,002.25	2,001.20	2,119.32	2,816.80	6,560.28	0.00	1,462.77	624.41	2,147.00	1,947.57	97.55	130.99
2015 Οκτ. - Oct.	251.72	972.93	2,223.29	2,675.49	2,728.08	4,624.14	7,937.43	2,124.16	2,176.17	2,868.40	6,667.11	0.00	1,451.05	608.63	2,331.43	2,109.57	107.06	142.14

ΧΡΗΜΑΤΙΣΤΗΡΙΑΚΗ ΑΞΙΑ 2015 (σε Εκατομμύρια Ευρώ)
2015 MARKET CAPITALISATION (Million Euro)

ΜΗΝΑΣ MONTH	ΚΥΡΙΑ ΑΓΟΡΑ MAIN MARKET	ΧΑΜΗΛΗ ΔΙΑΣΠΟΡΑ LOW DISPERSION	ΕΠΙΤΗΡΗΣΗ SURVEILLANCE	ΠΡΟΣ ΔΙΑΓΡΑΦΗ UNDER DELETION	ΣΥΝΟΛΟ ΜΕΤΟΧΩΝ STOCKS TOTAL
31/10/2014	55,830.19	1,733.23	382.51	6.40	57,952.33
28/11/2014	57,937.63	1,409.04	351.08	6.61	59,704.36
31/12/2014	51,154.33	1,407.52	346.31	8.29	52,916.45
31/01/2015	41,430.33	1,392.38	322.17	7.13	43,152.03
27/02/2015	49,536.11	1,606.62	316.25	6.32	51,465.30
31/03/2015	43,507.13	1,453.55	328.89	6.57	45,296.13
30/04/2015	46,266.29	1,406.40	326.06	7.23	48,005.98
29/05/2015	47,642.98	1,379.25	286.82	7.23	49,316.29
26/06/2015	46,163.77	1,457.28	280.90	5.54	47,907.49
31/07/2015	46,163.77	1,457.28	280.90	5.54	47,907.49
31/08/2015	34,374.59	1,420.97	285.46	5.54	36,086.56
30/09/2015	35,527.96	1,501.88	255.91	5.99	37,291.74
30/10/2015	38,683.59	1,498.20	245.39	5.99	40,433.18

Σημειώσεις -Notes

-Δεν περιλαμβάνεται η Χρηματιστηριακή αξία των μετοχών σε αναστολή - The market value of suspended shares is not included.

- Η Χρηματιστηριακή αξία των μετοχών αναφέρεται στην τελευταία ημέρα διαπραγμάτευσης - The Market capitalisation refers to the last trading day

2. Διάγραμμα Χρηματιστηριακής Αξίας (Εκατομμύρια Ευρώ) - Market Capitalisation Chart (Million Euro)

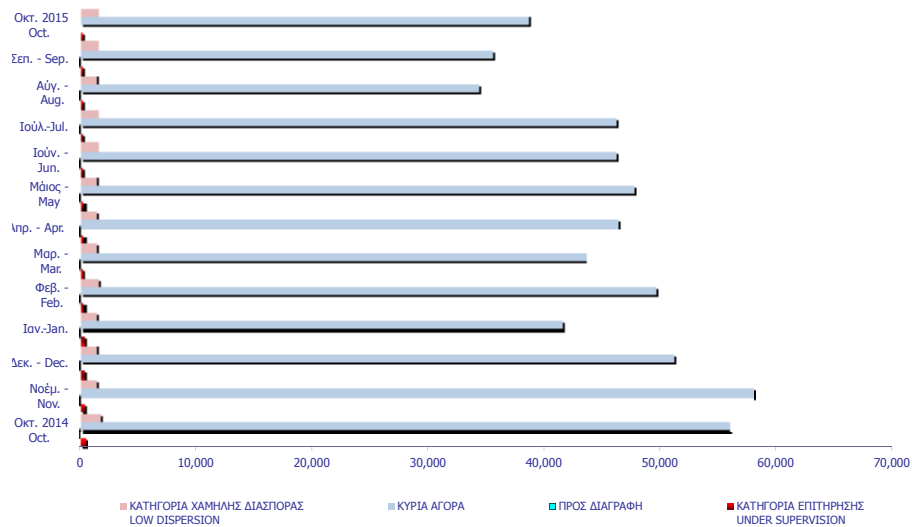

ΜΗΝΑΣ MONTH	ΜΕΤΟΧΕΣ - STOCKS					ΔΙΑΠΡΑΓΜΑΤΕΥΣΙΜ Α ΑΜΟΙΒΑΙΑ ΚΕΦΑΛΑΙΑ (Δ.Α.Κ) EXCHANGE TRADED FUNDS ETFs	ΚΑΤΑΣΤΑΣΗ ΑΝΑΣΤΟΛΗΣ SUSPENSION STATUS	ΤΙΤΛΟΙ ΠΑΡΑΣΤΑΤΙΚΟΙ WARRANTS	ΓΕΝΙΚΟ ΣΥΝΟΛΟ ΟΜΟΛΟΓΩΝ & ΧΡΕΩΓΡΑΦΩΝ GRAND TOTAL BONDS & SECURITIES
	ΑΞΙΕΣ ΣΤΑΘΕΡΟΥ ΕΙΣΟΔΗΜΑΤΟΣ BONDS	ΚΥΡΙΑ ΑΓΟΡΑ MAIN MARKET	ΧΑΜΗΛΗ ΔΙΑΣΠΟΡΑ LOW DISPERSION	ΕΠΙΤΗΡΗΣΗ SURVEILLANCE	ΠΡΟΣ ΔΙΑΓΡΑΦΗ UNDER DELETION				
2014	0.28	29,768.53	11.42	76.64	0.01	15.35	0.00	1,637.08	31,509.31
Ιαν. - Jan.	0.04	2,075.36	1.38	0.83	0.00	0.61	0.00	64.00	2,142.21
Φεβ. - Feb.	0.00	2,885.18	1.75	0.39	0.00	1.45	0.00	64.36	2,953.14
Μάρ. - Mar.	0.00	1,837.76	0.73	10.62	0.00	0.19	0.00	26.42	1,875.72
Απρ. - Apr.	0.00	1,390.01	0.46	0.27	0.00	0.81	0.00	13.22	1,404.79
Μάιος - May	0.00	1,650.51	0.68	0.35	0.00	0.28	0.00	32.58	1,684.40
Ιούν. - Jun.	0.02	1,810.74	0.68	0.12	0.00	3.06	0.00	34.80	1,849.41
Ιούλ. - Jul.	-	-	-	-	-	-	-	-	-
Αύγ. - Aug.	0.00	896.45	1.11	0.11	0.00	0.13	0.00	5.11	902.92
Σεπ. - Sep.	0.00	658.60	0.75	0.10	0.00	0.05	0.00	3.45	662.94
Οκτ. - Oct.	0.00	778.00	0.69	0.06	0.00	0.28	0.00	3.13	782.17
Σύνολο 2015 Total	2,997.36	13,982.62	8.23	12.85	0.01	6.86	0.00	247.08	14,257.71

Σημείωση - Note: Στην Αξία Συναλλαγών των Μετοχών περιλαμβάνονται όλοι οι τύποι Πακέτων - All Blocks Methods' Transactions Value are included.

Η αξία συναλλαγών των δικαιωμάτων των μετοχών συμπεριλαμβάνεται στις κατά κατηγορία συναλλαγές-The value of rights transactions is included in the value transactions per category

3. Διάγραμμα Αξίας Συναλλαγών (Εκατομμύρια Ευρώ) -
Transactions Value Chart (Million Euro)

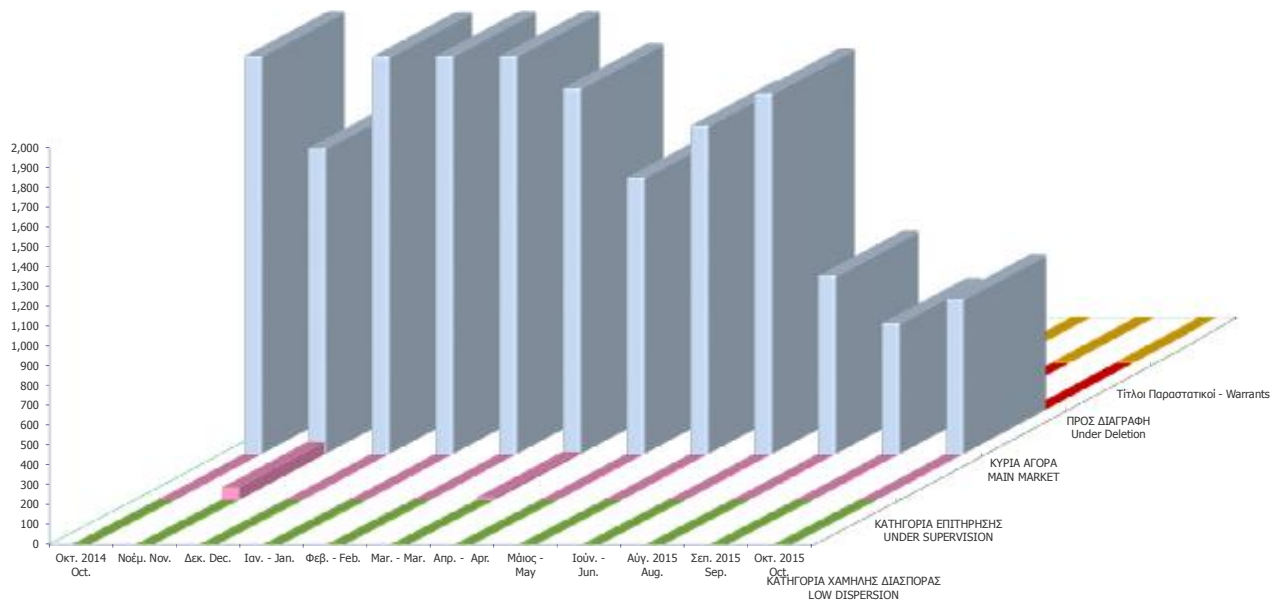

Συναλλαγές τον Οκτώβριο 2015 October 2015 Transactions	Όγκος Συναλλαγών Transactions Volume	Αξία Συναλλαγών (Ευρώ) Transactions Value (Euro)	Ποσοστό Συμμετοχής Percentage (%)
A. Δάνεια - Bonds			
Ομολογιακά Δάνεια Επιχειρήσεων (Α.Α.Σ.Ε.) - Corporate Bonds (F.I.S.M.)	0	0.00	0.00
Ομολογιακά Δάνεια Διεθνών Οργανισμών (Α.Α.Σ.Ε.)- Bonds of International Organizations (0	0.00	0.00
Ομολογιακά Δάνεια Ελληνικού Δημοσίου (Α.Α.Σ.Ε.)- Bonds of the Hellenic Republic (F.I.S.M	0	0.00	0.00
Δάνεια Απαλλοτριώσεως & Λαχειοφόρα - Expropriation & Lottery Bonds	0	0.00	0.00
Νομικών Προσώπων & Εταιριών σε Ξ.Ν. & Δρχ.-Corporation Bonds in F.X. & GRD	0	0.00	0.00
Ο.Ε.Δ. με ρήτρα ECU, USD, DEM, GBP - Government Bonds Linked to F.X.	0	0.00	0.00
Ομόλογα Ελλην. Δημ. Δραχμικά Φυσ. Τίτλοι (Α.Α.Σ.Ε.)- Govern. Bonds in GRD/ Materialized	0	0.00	0.00
Ομόλογα Ελλην. Δημ. Δραχμικά Άυλοι Τίτλοι - Govern. Bonds in GRD/ Dematerialized Titles	0	0.00	0.00
Δάνεια Οικονομικής Εξυγιάνσεως - Economic Recovery Government Bonds	0	0.00	0.00
Ετήσια Ομόλογα Κρατικών Τραπεζών - State-Owned Banks Short Term Bonds	0	0.00	0.00
Έντοκα Γραμμάτια του Ελληνικού Δημοσίου - Greek Treasury Bills	0	0.00	0.00
<i>Σύνολο Ομολόγων Διαπραγματεύσιμα στην Α.Α.Σ.Ε. - Total of Bonds Traded in F.I.S.M. @</i>	<i>0</i>	<i>0.00</i>	<i>0.00</i>
<i>Σύνολο (εκτός Α.Α.Σ.Ε.) - Total of Bonds (F.I.S.M. excluded)</i>	<i>0</i>	<i>0.00</i>	<i>0.00</i>
Σύνολο Δανείων - Total of Bonds	0	0.00	0.00
B. Μετοχές - Stocks **			
Τράπεζες-Banks	2,995,975,162	266,837,913.61	34.12
Χρηματοοικονομικές Υπηρεσίες-Financial Services	16,344,984	16,934,915.49	2.17
Ακίνητη Περιουσία - Real Estate	784,116	4,995,991.97	0.64
Ασφάλειες-Insurance	19,345	28,504.85	0.00
Βιομηχανικά Προϊόντα & Υπηρεσίες-Industrial Goods & Services	4,362,207	16,098,475.89	2.06
Κατασκευές & Υλικά Κατασκευών-Construction & Materials	6,581,192	23,039,710.06	2.95
Εμπόριο-Retail	1,784,311	26,507,038.80	3.39
Μέσα Ενημέρωσης-Media	617,312	38,964.74	0.00
Πετρέλαιο & Αέριο-Oil & Gas	5,061,700	45,979,182.72	5.88
Προσωπικά & Οικιακά Αγαθά-Personal & Household Goods	7,204,069	37,974,677.93	4.86
Πρώτες Ύλες-Basic Resources	3,556,220	14,562,776.77	1.86
Υπηρεσίες Κοινής Ωφέλειας-Utilities	12,079,380	56,736,753.84	7.25
Τεχνολογία-Technology	1,080,542	817,945.77	0.10
Τηλεπικοινωνίες-Telecommunications	17,459,564	148,899,170.95	19.04
Τρόφιμα & Ποτά-Food & Beverage	823,755	10,167,597.64	1.30
Υγεία-Health Care	474,633	86,497.50	0.01
Ταξίδια & Αναψυχή-Travel & Leisure	18,158,631	111,684,177.00	14.28
Χημικά-Chemicals	298,707	493,607.91	0.06
<i>Κύρια Αγορά - Main Market</i>	<i>2,859,030,950</i>	<i>778,002,763.46</i>	<i>99.47</i>
<i>Χαμηλής Διασποράς - Low Dispersion</i>	<i>554,259</i>	<i>688,988.57</i>	<i>0.09</i>
<i>Κατηγορία Επιτήρησης - Under Supervision</i>	<i>1,891,133</i>	<i>61,928.27</i>	<i>0.01</i>
<i>Προς Διαγραφή - Under Deletion</i>	<i>0</i>	<i>0.00</i>	<i>0.00</i>
Σύνολο Μετοχών - Total of Stocks	2,861,476,342	778,753,680.30	99.56
<i>Γ. Διαπραγματεύσιμα Αμοιβαία Κεφάλαια (Δ.Α.Κ) - ETFs</i>	<i>132,389</i>	<i>283,359</i>	<i>0.04</i>
<i>Δ. Παραστατικοί Τίτλοι - Warrants</i>	<i>231,189,488</i>	<i>3,130,223</i>	<i>0.40</i>
ΓΕΝΙΚΟ ΣΥΝΟΛΟ ΧΡΕΟΓΡΑΦΩΝ - SECURITIES GRAND TOTAL	3,092,798,219	782,167,262.36	100.00
<i>Σύνολο Δικαιωμάτων - Total of Rihts *</i>	<i>0</i>	<i>0.00</i>	<i>0.0000</i>

* Η αξία συναλλαγών των δικαιωμάτων των μετοχών συμπεριλαμβάνεται στις κατά κατηγορία κλαδικές συναλλαγές, ενώ των τεμαχίων όχι.

The rights' value of transactions is included in the sectors breakdown, while the volume is not.

@ Ο όγκος συναλλαγών που πραγματοποιήθηκε στην Α.Α.Σ.Ε. αναφέρεται σε Ευρώ και δεν συμπεριλαμβάνεται στο Γενικό Σύνολο.

The volume of transactions realized in the fixed income securities' Market is referred to Euro and is not included in the Grand Tot

Στην Αξία Συναλλαγών των Μετοχών περιλαμβάνονται όλοι οι τύποι Πακέτων - All Blocks Methods' Transactions Value are included.

ΣΤΟΙΧΕΙΑ ΜΕΣΗΣ ΗΜΕΡΗΣΙΑΣ ΑΞΙΑΣ ΣΥΝΑΛΛΑΓΩΝ ΜΕΤΟΧΩΝ ΑΝΑ ΚΑΤΗΓΟΡΙΑ ΔΙΑΠΡΑΓΜΑΤΕΥΣΗΣ
AVERAGE DAILY STOCKS VALUE OF TRANSACTIONS DATA PER TRADING CATEGORY

	Κύρια Αγορά Main Market	Χαμηλή Διασπορά Low Dispersion	Επιτήρηση Surveillance	Προς Διαγραφή Under Deletion	ΣΥΝΟΛΟ-Total	
	01/10/2015- 30/10/2015	01/10/2015- 30/10/2015	01/10/2015- 30/10/2015	01/10/2015- 30/10/2015	01/10/2015- 30/10/2015	
	<i>Μέση Αξία Συναλλαγών χωρίς δικαιώματα (Σύνολο σε εκατ.Euro) / Average daily value of transactions without right trades (Total in million of Euros)</i>					
A 1. ΑΝΑΛΥΣΗ ΑΝΑ ΦΑΣΗ						A1. ANALYSIS PER TRADING PHASE
ΣΤΟ ΑΝΟΙΓΜΑ	0.47	0.01	0.00	0.00	0.48	At the Open
ΣΥΝΕΧΗΣ ΔΙΑΠΡΑΓΜΑΤΕΥΣΗ	28.12	0.00	0.00	0.00	28.12	ContinuousTrading
ΕΝΔΙΑΜΕΣΑ ΑΥΧΤΙΟΝ	0.03	0.00	0.00	0.00	0.04	Intraday Auctions
ΑΥΧΤΙΟΝ ΚΛΕΙΣΙΜΑΤΟΣ	2.84	0.01	0.00	0.00	2.86	Closing Auction
ΣΤΟ ΚΛΕΙΣΙΜΟ	0.71	0.00	0.00	0.00	0.71	At the Close
ΣΥΝΟΛΟ	32.17	0.03	0.00	0.00	32.21	Total
Πακέτα	4.88	0.00	0.00	0.00	4.88	BlockTrades
Γενικό ΣΥΝΟΛΟ	37.05	0.03	0.00	0.00	37.08	Grand total
Αξία συναλλαγών ανοικτών πωλήσεων	0.00%	0.00%	0.00%		0.00%	Value of Transactions Short selling
Αξία συναλλαγών ειδικών διαπραγματευτών	14.32%	0.00%	0.00%		14.30%	Value of Transactions of Market Makers
Αξία συναλλαγών μέσω ODL	56.54%	49.85%	0.00%		56.53%	Value of Transactions ODL
% Στο σύνολο	99.90%	0.09%	0.01%	0.00%	100.00%	% on the Total
	Κύρια Αγορά Main Market	Χαμηλή Διασπορά Low Dispersion	Επιτήρηση Surveillance	Προς Διαγραφή Under Deletion	ΣΥΝΟΛΟ-Total	
	<i>Μέση Αξία Συναλλαγών χωρίς δικαιώματα (Σύνολο σε εκατ.Euro) / Average daily value of transactions without right trades (Total in million of Euros)</i>					
B 1. ΣΥΝΕΧΗΣ ΔΙΑΠΡΑΓΜΑΤΕΥΣΗ						B1. CONTINUOUS TRADING PHASE
A' ΧΡΟΝΙΚΗ ΠΕΡΙΟΔΟΣ (Έως 11:00:00) *	2.92	0.00	0.00	0.00	2.92	1st Period (till 11:00:00) *
B' ΧΡΟΝΙΚΗ ΠΕΡΙΟΔΟΣ (11:00:01 - 11:30:00)	2.06	0.00	0.00	0.00	2.06	2rd Period (11:00:01 - 11:30:00)
Γ' ΧΡΟΝΙΚΗ ΠΕΡΙΟΔΟΣ (11:30:01 - 12:00:00)	1.91	0.00	0.00	0.00	1.91	3rd Period (11:30:01 - 12:00:00)
Δ' ΧΡΟΝΙΚΗ ΠΕΡΙΟΔΟΣ (12:00:01 - 12:30:00)	1.66	0.00	0.00	0.00	1.66	4th Period (12:00:01 - 12:30:00)
Ε' ΧΡΟΝΙΚΗ ΠΕΡΙΟΔΟΣ (12:30:01 - 13:00:00)	1.79	0.00	0.00	0.00	1.79	5th Period (12:30:01 - 13:00:00)
ΣΤ' ΧΡΟΝΙΚΗ ΠΕΡΙΟΔΟΣ (13:00:01 - 13:30:00)	1.77	0.00	0.00	0.00	1.77	6th Period (14:00:01 - 13:30:00)
Ζ' ΧΡΟΝΙΚΗ ΠΕΡΙΟΔΟΣ (13:30:01 - 14:00:00)	1.74	0.00	0.00	0.00	1.74	7th Period (13:30:01 - 14:00:00)
Η' ΧΡΟΝΙΚΗ ΠΕΡΙΟΔΟΣ (14:00:01 - 14:30:00)	1.70	0.00	0.00	0.00	1.70	8th Period (14:00:01 - 14:30:00)
Θ' ΧΡΟΝΙΚΗ ΠΕΡΙΟΔΟΣ (14:30:01 - 15:00:00)	1.64	0.00	0.00	0.00	1.64	9th Period (14:30:01 - 15:00:00)
Ι' ΧΡΟΝΙΚΗ ΠΕΡΙΟΔΟΣ (15:00:01 - 15:30:00)	1.77	0.00	0.00	0.00	1.77	10th Period (Από 15:00:01 - 15:30:00)
ΙΑ' ΧΡΟΝΙΚΗ ΠΕΡΙΟΔΟΣ (15:30:01 - 16:00:00)	2.44	0.00	0.00	0.00	2.44	11th Period (15:30:01 - 16:00:00)
ΙΒ' ΧΡΟΝΙΚΗ ΠΕΡΙΟΔΟΣ (Από 16:00:01 - 16:30:00)	2.82	0.00	0.00	0.00	2.82	12th Period (16:00:01 - 16:30:00)
ΙΓ' ΧΡΟΝΙΚΗ ΠΕΡΙΟΔΟΣ (Από 16:30:01)	3.91	0.00	0.00	0.00	3.91	13th Period (16:30:01)
Γ(ι) ΧΡΟΝΙΚΗ ΠΕΡΙΟΔΟΣ (Από 16:50:00) - ΤΕΛΕΥΤΑΙΑ 10 ΛΕΠΤΑ	1.58	0.00	0.00	0.00	1.58	C (i) (From 16:50:00) Last ten minutes of Continuous Trading
Γ(ιι) ΑΞΙΑ 30% ΠΡΑΞΕΩΝ ΤΟΥ ΒΑΣΙΚΟΥ ΠΙΝΑΚΑ	11.09	0.00	0.00	0.00	11.09	C (iii) The Value of 30% of the trades which are included to the calculation of the closing prices
ΣΥΝΟΛΟ*	28.12	0.00	0.00	0.00	28.12	TOTAL

* Δεν περιλαμβάνεται η αξία των συναλλαγών στο άνοιγμα

ΣΤΟΙΧΕΙΑ ΜΕΣΗΣ ΗΜΕΡΗΣΙΑΣ ΑΞΙΑΣ ΣΥΝΑΜΜΑΓΩΝ ΜΕΤΟΧΩΝ ΑΝΑ ΚΑΤΗΓΟΡΙΑ ΔΙΑΠΡΑΓΜΑΤΕΥΣΗΣ
AVERAGE DAILY STOCKS VALUE OF TRANSACTIONS DATA PER TRADING CATEGORY

	Κύρια Αγορά Main Market	Χαμηλή Διασπορά Low Dispersion	Επιτήρηση Surveillance	Προς Διαγραφή Under Deletion	ΣΥΝΟΛΟ-Total	
	01/10/2015- 30/10/2015	01/10/2015- 30/10/2015	01/10/2015- 30/10/2015	01/10/2015- 30/10/2015	01/10/2015- 30/10/2015	
	<i>Μέσος Αριθμός Πράξεων χωρίς δικαιώματα. / Average daily number of transactions without right trades</i>					
Γ 1. ΑΝΑΛΥΣΗ ΑΝΑ ΦΑΣΗ						C1. ANALYSIS PER TRADING PHASE
ΣΤΟ ΑΝΟΙΓΜΑ	425.67	11.14	14.95	0.00	451.76	At the Open
ΣΥΝΕΧΗΣ ΔΙΑΠΡΑΓΜΑΤΕΥΣΗ	14,740.33	0.00	0.00	0.00	14,740.33	Continuous Trading
ΕΝΔΙΑΜΕΣΑ ΑΥΚΤΙΟΝ	14.71	5.62	8.00	0.00	28.33	Intraday Auctions
ΑΥΚΤΙΟΝ ΚΛΕΙΣΙΜΑΤΟΣ	583.10	6.14	9.95	0.00	599.19	Closing Auction
ΣΤΟ ΚΛΕΙΣΙΜΟ	162.81	1.43	2.24	0.00	166.48	At the Close
ΣΥΝΟΛΟ	15,926.62	24.33	35.14	0.00	15,986.10	Total
Πακέτα	4.62	0.00	0.00	0.00	4.62	Block Trades
Γενικό ΣΥΝΟΛΟ	15,931.24	24.33	35.14	0.00	15,990.71	Grand total
Αριθμός Πράξεων ανοικτών πωλήσεων	0.00%	0.00%	0.00%	#DIV/0!	0.00%	Number of Trades of Short selling
Αριθμός Πράξεων ειδικών διαπραγματευτών	15.39%	0.00%	0.00%	#DIV/0!	15.34%	Number of Trades of Market Makers
Αριθμός Πράξεων μέσω ODL	73.83%	64.09%	76.42%	#DIV/0!	73.82%	Number of Trades through ODL
% Στο σύνολο	99.63%	0.15%	0.22%	0.00%	100.00%	% on the Total
	Κύρια Αγορά Main Market	Χαμηλή Διασπορά Low Dispersion	Επιτήρηση Surveillance	Προς Διαγραφή Under Deletion	ΣΥΝΟΛΟ-Total	
	01/10/2015- 30/10/2015	01/10/2015- 30/10/2015	01/10/2015- 30/10/2015	01/10/2015- 30/10/2015	01/10/2015- 30/10/2015	
	<i>Μέσος Αριθμός Πράξεων χωρίς δικαιώματα. / Average daily number of transactions without right trades</i>					
Δ 1. ΣΥΝΕΧΗΣ ΔΙΑΠΡΑΓΜΑΤΕΥΣΗ						D1. CONTINUOUS TRADING PHASE
Α' ΧΡΟΝΙΚΗ ΠΕΡΙΟΔΟΣ (Έως 11:00:00) *	1,483.81	0.00	0.00	0.00	1,483.81	1st Period (till 11:00:00) *
Β' ΧΡΟΝΙΚΗ ΠΕΡΙΟΔΟΣ (11:00:01 - 11:30:00)	1,146.62	0.00	0.00	0.00	1,146.62	2nd Period (11:00:01 - 11:30:00)
Γ' ΧΡΟΝΙΚΗ ΠΕΡΙΟΔΟΣ (11:30:01 - 12:00:00)	1,046.19	0.00	0.00	0.00	1,046.19	3rd Period (11:30:01 - 12:00:00)
Δ' ΧΡΟΝΙΚΗ ΠΕΡΙΟΔΟΣ (12:00:01 - 12:30:00)	937.52	0.00	0.00	0.00	937.52	4th Period (12:00:01 - 12:30:00)
Ε' ΧΡΟΝΙΚΗ ΠΕΡΙΟΔΟΣ (12:30:01 - 13:00:00)	976.05	0.00	0.00	0.00	976.05	5th Period (12:30:01 - 13:00:00)
ΣΤ' ΧΡΟΝΙΚΗ ΠΕΡΙΟΔΟΣ (13:00:01 - 13:30:00)	965.24	0.00	0.00	0.00	965.24	6th Period (13:00:01 - 13:30:00)
Ζ' ΧΡΟΝΙΚΗ ΠΕΡΙΟΔΟΣ (13:30:01 - 14:00:00)	914.57	0.00	0.00	0.00	914.57	7th Period (13:30:01 - 14:00:00)
Η' ΧΡΟΝΙΚΗ ΠΕΡΙΟΔΟΣ (14:00:01 - 14:30:00)	908.38	0.00	0.00	0.00	908.38	8th Period (14:00:01 - 14:30:00)
Θ' ΧΡΟΝΙΚΗ ΠΕΡΙΟΔΟΣ (14:30:01 - 15:00:00)	866.71	0.00	0.00	0.00	866.71	9th Period (14:30:01 - 15:00:00)
Ι' ΧΡΟΝΙΚΗ ΠΕΡΙΟΔΟΣ (15:00:01 - 15:30:00)	958.62	0.00	0.00	0.00	958.62	10th Period (Από 15:00:01 - 15:30:00)
ΙΑ' ΧΡΟΝΙΚΗ ΠΕΡΙΟΔΟΣ (15:30:01 - 16:00:00)	1,261.52	0.00	0.00	0.00	1,261.52	11th Period (15:30:01 - 16:00:00)
ΙΒ' ΧΡΟΝΙΚΗ ΠΕΡΙΟΔΟΣ (Από 16:00:01 - 16:30:00)	1,345.62	0.00	0.00	0.00	1,345.62	12th Period (16:00:01 - 16:30:00)
ΙΓ' ΧΡΟΝΙΚΗ ΠΕΡΙΟΔΟΣ (Από 16:30:01 - 16:50:00)	1,929.48	0.00	0.00	0.00	1,929.48	13th Period (16:30:01 - 16:50:00)
Γ(ι) ΧΡΟΝΙΚΗ ΠΕΡΙΟΔΟΣ (Από 16:50:00) - ΤΕΛΕΥΤΑΙΑ 10 ΛΕΠΤΑ	844.48	0.00	0.00	0.00	844.48	C (i) (From 16:50:00) Last ten minutes of Continuous Trading
Γ(ii) ΑΞΙΑ 30% ΠΡΑΞΕΩΝ ΤΟΥ ΒΑΣΙΚΟΥ ΠΙΝΑΚΑ	4,734.14	0.00	0.00	0.00	4,734.14	C (iii) The Value of 30% of the trades which are included to the calculation of the closing prices
ΣΥΝΟΛΟ*	14,740.33	0.00	0.00	0.00	14,740.33	TOTAL

* δεν περιλαμβάνεται η αξία των συναλλαγών στο άνοιγμα

ΣΤΟΙΧΕΙΑ ΜΕΣΗΣ ΗΜΕΡΗΣΙΑΣ ΑΞΙΑΣ ΣΥΝΑΛΛΑΓΩΝ ΜΕΤΟΧΩΝ ΑΝΑ ΔΕΙΚΤΗ ΚΥΡΙΑΣ ΑΓΟΡΑΣ
AVERAGE DAILY STOCKS VALUE OF TRANSACTIONS DATA PER INDEX OF MAIN MARKET

ΓΔ Composite Index	FTSE/X.A. Large Cap - FTSE/Athex Large Cap	FTSE/X.A. Mid Cap - FTSE/Athex Mid Cap	FTSE/X.A Mid & Small Cap Θεμελιωδών μεγεθών	
01/10/2015- 30/10/2015	01/10/2015- 30/10/2015	01/10/2015-30/10/2015	01/10/2015-30/10/2015	
<i>Μέση Αξία Συναλλαγών χωρίς δικαιώματα (Σύνολο σε εκατ. Euro) / Average daily value of transactions without right trades (Total in million of Euros)</i>				
A 1. ΑΝΑΛΥΣΗ ΑΝΑ ΦΑΣΗ				A1. ANALYSIS PER TRADING PHASE
ΣΤΟ ΑΝΟΙΓΜΑ	0.46	0.45	0.01	At the Open
ΣΥΝΕΧΗΣ ΔΙΑΠΡΑΓΜΑΤΕΥΣΗ	28.01	27.17	0.62	Continuous Trading
ΕΝΔΙΑΜΕΣΑ ΑΥΚΤΙΟΝ	0.03	0.03	0.00	Intraday Auctions
ΑΥΚΤΙΟΝ ΚΛΕΙΣΙΜΑΤΟΣ	2.84	2.80	0.03	Closing Auction
ΣΤΟ ΚΛΕΙΣΙΜΟ	0.70	0.68	0.02	At the Close
ΣΥΝΟΛΟ	32.05	31.13	0.68	Total
Πακέτα	4.88	4.53	0.00	Block Trades
Γενικό ΣΥΝΟΛΟ	36.92	35.66	0.68	Grand total
Αξία συναλλαγών ανοικτών πωλήσεων	0.00%	0.00%	0.00%	Value of Transactions Short selling
Αξία συναλλαγών ειδικών διαπραγματευτών	14.30%	14.67%	7.19%	Value of Transactions of Market Makers
Αξία συναλλαγών μέσω ODL	56.52%	56.88%	62.34%	Value of Transactions ODL
% Στο σύνολο	99.57%	96.17%	1.82%	% on the Total
ΓΔ Composite Index	FTSE/X.A. Large Cap - FTSE/Athex Large Cap	FTSE/X.A. Mid Cap - FTSE/Athex Mid Cap	FTSE/X.A Mid & Small Cap Θεμελιωδών μεγεθών	
<i>Μέση Αξία Συναλλαγών χωρίς δικαιώματα (Σύνολο σε εκατ. Euro) / Average daily value of transactions without right trades (Total in million of Euros)</i>				
B 1. ΣΥΝΕΧΗΣ ΔΙΑΠΡΑΓΜΑΤΕΥΣΗ				B1. CONTINUOUS TRADING PHASE
A' ΧΡΟΝΙΚΗ ΠΕΡΙΟΔΟΣ (Έως 11:00:00) *	2.91	2.84	0.06	1st Period (till 11:00:00) *
B' ΧΡΟΝΙΚΗ ΠΕΡΙΟΔΟΣ (11:00:01 - 11:30:00)	2.05	1.96	0.06	2nd Period (11:00:01 - 11:30:00)
Γ' ΧΡΟΝΙΚΗ ΠΕΡΙΟΔΟΣ (11:30:01 - 12:00:00)	1.90	1.85	0.04	3rd Period (11:30:01 - 12:00:00)
Δ' ΧΡΟΝΙΚΗ ΠΕΡΙΟΔΟΣ (12:00:01 - 12:30:00)	1.65	1.59	0.04	4th Period (12:00:01 - 12:30:00)
Ε' ΧΡΟΝΙΚΗ ΠΕΡΙΟΔΟΣ (12:30:01 - 13:00:00)	1.78	1.72	0.03	5th Period (12:30:01 - 13:00:00)
ΣΤ' ΧΡΟΝΙΚΗ ΠΕΡΙΟΔΟΣ (13:00:01 - 13:30:00)	1.76	1.70	0.04	6th Period (14:00:01 - 13:30:00)
Ζ' ΧΡΟΝΙΚΗ ΠΕΡΙΟΔΟΣ (13:30:01 - 14:00:00)	1.73	1.69	0.03	7th Period (13:30:01 - 14:00:00)
Η' ΧΡΟΝΙΚΗ ΠΕΡΙΟΔΟΣ (14:00:01 - 14:30:00)	1.69	1.64	0.03	8th Period (14:00:01 - 14:30:00)
Θ' ΧΡΟΝΙΚΗ ΠΕΡΙΟΔΟΣ (14:30:01 - 15:00:00)	1.63	1.60	0.03	9th Period (14:30:01 - 15:00:00)
Ι' ΧΡΟΝΙΚΗ ΠΕΡΙΟΔΟΣ (15:00:01 - 15:30:00)	1.76	1.72	0.03	10th Period (Από 15:00:01 - 15:30:00)
ΙΑ' ΧΡΟΝΙΚΗ ΠΕΡΙΟΔΟΣ (15:30:01 - 16:00:00)	2.43	2.35	0.06	11th Period (15:30:01 - 16:00:00)
ΙΒ' ΧΡΟΝΙΚΗ ΠΕΡΙΟΔΟΣ (Από 16:00:01 - 16:30:00)	2.81	2.72	0.07	12th Period (16:00:01 - 16:30:00)
ΙΓ' ΧΡΟΝΙΚΗ ΠΕΡΙΟΔΟΣ (Από 16:30:01)	3.90	3.78	0.08	13th Period (16:30:01)
Γ(ι) ΧΡΟΝΙΚΗ ΠΕΡΙΟΔΟΣ (Από 16:50:00) - ΤΕΛΕΥΤΑΙΑ 10 ΛΕΠΤΑ	1.58	1.52	0.05	C (i) (From 16:50:00) Last ten minutes of Continuous Trading
Γ(ii) ΑΞΙΑ 30% ΠΡΑΞΕΩΝ ΤΟΥ ΒΑΣΙΚΟΥ ΠΙΝΑΚΑ	11.06	10.79	0.21	C (iii) The Value of 30% of the trades which are included to the calculation of the closing prices
ΣΥΝΟΛΟ*	28.01	27.17	0.62	TOTAL

* δεν περιλαμβάνεται η αξία των συναλλαγών στο άνοιγμα

ΣΤΟΙΧΕΙΑ ΜΕΣΗΣ ΗΜΕΡΗΣΙΑΣ ΑΞΙΑΣ ΣΥΝΑΛΛΑΓΩΝ ΜΕΤΟΧΩΝ ΑΝΑ ΔΕΙΚΤΗ ΚΥΡΙΑΣ ΑΓΟΡΑΣ
AVERAGE DAILY STOCKS VALUE OF TRANSACTIONS DATA PER INDEX OF MAIN MARKET

ΓΔ Composite Index	FTSE/X.A. Large Cap - FTSE/Athex Large Cap	FTSE/X.A. Mid Cap - FTSE/Athex Mid Cap	FTSE/X.A Mid & Small Cap Θεμελιωδών μεγεθών		
01/10/2015- 30/10/2015	01/09/2015- 30/09/2015	01/09/2015-30/09/2015	01/09/2015-30/09/2015		
<i>Μέσος Αριθμός Πράξεων χωρίς πακέτα. / Average daily number of transactions without right trades</i>					
Γ 1. ΑΝΑΛΥΣΗ ΑΝΑ ΦΑΣΗ				C1. ANALYSIS PER TRADING PHASE	
ΣΤΟ ΑΝΟΙΓΜΑ	367.05	328.14	22.43	19.90	At the Open
ΣΥΝΕΧΗΣ ΔΙΑΠΡΑΓΜΑΤΕΥΣΗ	14,402.57	13,509.38	847.95	69.43	Continuous Trading
ΕΝΔΙΑΜΕΣΑ ΑΥΚΤΙΟΝ	11.71	10.19	1.24	0.52	Intraday Auctions
ΑΥΚΤΙΟΝ ΚΛΕΙΣΙΜΑΤΟΣ	558.52	502.67	47.38	6.48	Closing Auction
ΣΤΟ ΚΛΕΙΣΙΜΟ	155.76	133.86	17.43	2.14	At the Close
ΣΥΝΟΛΟ	15,495.62	14,484.24	936.43	98.48	Total
Πακέτα	4.57	4.00	0.10	0.05	Block Trades
Γενικό ΣΥΝΟΛΟ	15,500.19	14,488.24	936.52	98.52	Grand total
Αριθμός Πράξεων ανοικτών πωλήσεων	0.00%	0.00%	0.00%	0.00%	Number of Trades of Short selling
Αριθμός Πράξεων ειδικών διαπραγματευτών	15.25%	15.86%	10.94%	12.03%	Number of Trades of Market Makers
Αριθμός Πράξεων μέσω ODL	73.80%	73.90%	71.97%	75.93%	Number of Trades through ODL
% Στο σύνολο	96.93%	90.60%	5.86%	0.62%	% on the Total
ΓΔ Composite Index	FTSE/X.A. Large Cap - FTSE/Athex Large Cap	FTSE/X.A. Mid Cap - FTSE/Athex Mid Cap	FTSE/X.A Mid & Small Cap Θεμελιωδών μεγεθών		
<i>Μέσος Αριθμός Πράξεων χωρίς πακέτα. / Average daily number of transactions without block trades</i>					
Δ 1. ΣΥΝΕΧΗΣ ΔΙΑΠΡΑΓΜΑΤΕΥΣΗ					D1. CONTINUOUS TRADING PHASE
Α' ΧΡΟΝΙΚΗ ΠΕΡΙΟΔΟΣ (Έως 11:00:00) *	1,452.19	1,394.76	62.38	5.81	1st Period (till 11:00:00) *
Β' ΧΡΟΝΙΚΗ ΠΕΡΙΟΔΟΣ (11:00:01 - 11:30:00)	1,122.67	1,054.62	68.38	3.57	2nd Period (11:00:01 - 11:30:00)
Γ' ΧΡΟΝΙΚΗ ΠΕΡΙΟΔΟΣ (11:30:01 - 12:00:00)	1,024.57	966.57	57.71	2.95	3rd Period (11:30:01 - 12:00:00)
Δ' ΧΡΟΝΙΚΗ ΠΕΡΙΟΔΟΣ (12:00:01 - 12:30:00)	912.81	858.14	53.24	3.38	4th Period (12:00:01 - 12:30:00)
Ε' ΧΡΟΝΙΚΗ ΠΕΡΙΟΔΟΣ (12:30:01 - 13:00:00)	957.00	900.33	50.81	3.71	5th Period (12:30:01 - 13:00:00)
ΣΤ' ΧΡΟΝΙΚΗ ΠΕΡΙΟΔΟΣ (13:00:01 - 13:30:00)	943.57	879.76	59.57	4.43	6th Period (14:00:01 - 13:30:00)
Ζ' ΧΡΟΝΙΚΗ ΠΕΡΙΟΔΟΣ (13:30:01 - 14:00:00)	893.24	837.05	54.48	3.76	7th Period (13:30:01 - 14:00:00)
Η' ΧΡΟΝΙΚΗ ΠΕΡΙΟΔΟΣ (14:00:01 - 14:30:00)	885.86	824.95	59.67	3.86	8th Period (14:00:01 - 14:30:00)
Θ' ΧΡΟΝΙΚΗ ΠΕΡΙΟΔΟΣ (14:30:01 - 15:00:00)	840.86	788.00	54.67	6.00	9th Period (14:30:01 - 15:00:00)
Ι' ΧΡΟΝΙΚΗ ΠΕΡΙΟΔΟΣ (15:00:01 - 15:30:00)	940.05	885.57	49.48	5.33	10th Period (Από 15:00:01 - 15:30:00)
ΙΑ' ΧΡΟΝΙΚΗ ΠΕΡΙΟΔΟΣ (15:30:01 - 16:00:00)	1,238.57	1,159.62	70.19	6.67	11th Period (15:30:01 - 16:00:00)
ΙΒ' ΧΡΟΝΙΚΗ ΠΕΡΙΟΔΟΣ (Από 16:00:01 - 16:30:00)	1,317.57	1,225.29	83.00	5.67	12th Period (16:00:01 - 16:30:00)
ΙΓ' ΧΡΟΝΙΚΗ ΠΕΡΙΟΔΟΣ (Από 16:30:01)	1,873.62	1,734.71	124.38	14.29	13th Period (16:30:01)
Γ(i) ΧΡΟΝΙΚΗ ΠΕΡΙΟΔΟΣ (Από 16:50:00) - ΤΕΛΕΥΤΑΙΑ 10 ΛΕΠΤΑ	819.10	750.24	60.86	6.29	C (i) (From 16:50:00) Last ten minutes of Continuous Trading
Γ(ii) ΑΞΙΑ 30% ΠΡΑΞΕΩΝ ΤΟΥ ΒΑΣΙΚΟΥ ΠΙΝΑΚΑ	4,600.71	4,303.48	275.24	30.29	C (iii) The Value of 30% of the trades which are included to the calculation of the closing
ΣΥΝΟΛΟ*	14,402.57	13,509.38	847.95	69.43	TOTAL

* Δεν περιλαμβάνεται η αξία των συναλλαγών στο άνοιγμα

Μηνιαίοι μέσοι όροι spread - Σύνολο αγορών Monthly average spread - Total of markets

ΜΗΝΑΣ-ΕΤΟΣ MONTH/YEAR	Spread πράξεων * Trades spread *	Time (συνεδρίασης) spread ** Time spread **	Μέση Ημερήσια Αξία συναλλαγών Average Transactions Value
Oct-2014	4.346	6.632	142.972
Nov-2014	4.850	7.383	82.425
Dec-2014	4.878	8.551	102.678
Jan-2015	5.616	8.176	107.109
Feb-2015	3.505	7.414	155.428
Mar-2015	4.056	7.930	89.320
Apr-2015	3.352	7.551	78.044
May-2015	4.062	7.284	84.220
Jun-2015	4.216	7.524	180.26
Aug-2015	4.787	8.791	43.00
Sep-2015	3.703	7.077	30.18
Oct-2015	3.824	6.966	37.25

4. Μηνιαίοι μέσοι όροι spread - Σύνολο αγορών Monthly average spread - Total markets

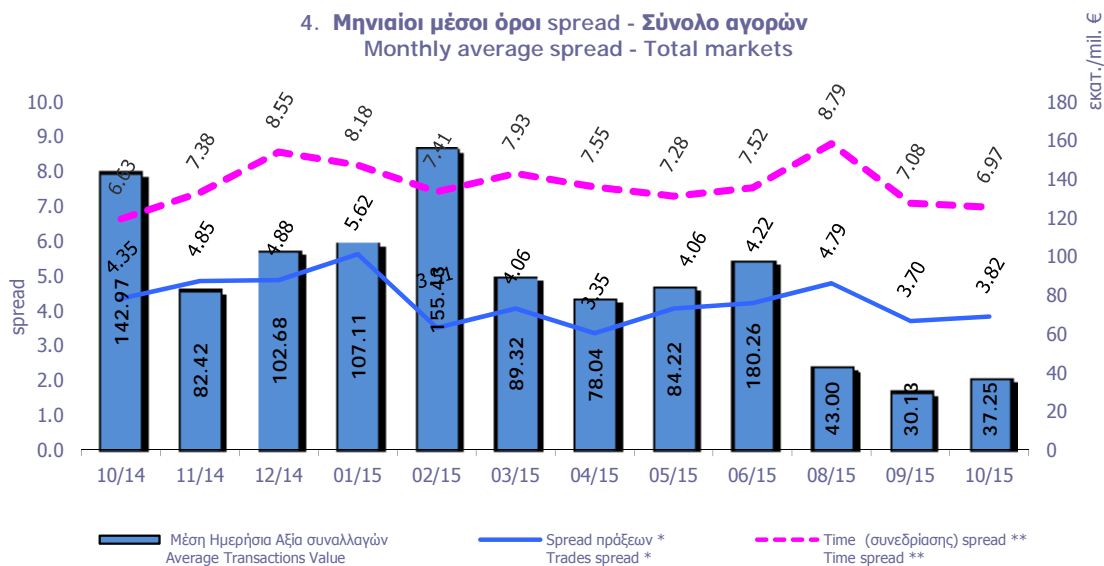

Spread: Ως spread ορίζεται το ηηλικό της διαφοράς της καλύτερης τιμής αγοράς από την καλύτερη τιμή πώλησης προς το ημάρθροισμα αυτών των τιμών.
Spread: The spread is defined as the ratio of the difference between the best ask and the best bid price over the average of the sum of the two prices.

* **Spread πράξεων:** Ο σταθμισμένος, με την ποσοστιαία αξία συναλλαγών των πράξεων, μέσος όρος των spread που αντιστοιχούν σε αυτές τις πράξεις. Το spread που αντιστοιχεί στην αξία συναλλαγών κάποιας πράξης είναι αυτό που παρατηρείται ακριβώς πριν τη διενέργεια της πράξης.

Trades spread: The weighted, by traded value, average or the spreads corresponding to these trades. The spread that corresponds to a trade is the one experienced exactly before the trade.

** **Υπολογισμός Spread σύμφωνα με τον κανονισμό του ΧΑ.** - Spread calculation according to the ATHEX regulation

Spread **συνεδρίασης:** Ο σταθμισμένος, με την ποσοστιαία χρονική διάρκεια, μέσος όρος των spread που παρατηρούνται κατά τη διάρκεια της συνεδρίασης.

Time spread: The weighted, by time duration, average of spreads experienced during a trading session.

Μηνιαία μέση κυκλοφοριακή ταχύτητα
Monthly average velocity

ΜΗΝΑΣ-ΕΤΟΣ MONTH/YEAR	ΚΥΡΙΑ ΑΓΟΡΑ MAIN MARKET	ΧΑΜΗΛΗΣ ΔΙΑΣΠΟΡΑΣ LOW DISPERSION	ΕΠΙΤΗΡΗΣΗΣ SURVEILLANCE	ΣΥΝΟΛΟ ΑΓΟΡΩΝ TOTAL MARKETS	FTSE@/ATH EX Large Cap	Γενικός Δείκτης ΧΑ ATHEX Composite Index
Oct-2014	0.209%	0.004%	0.011%	0.201%	0.225%	0.217%
Nov-2014	0.123%	0.003%	0.008%	0.117%	0.130%	0.127%
Dec-2014	0.162%	0.003%	0.012%	0.156%	0.173%	0.168%
Jan-2015	0.180%	0.002%	0.005%	0.175%	0.202%	0.192%
Feb-2015	0.293%	0.002%	0.006%	0.282%	0.330%	0.314%
Mar-2015	0.171%	0.002%	0.155%	0.164%	0.193%	0.184%
Apr-2015	0.166%	0.002%	0.005%	0.157%	0.187%	0.179%
May-2015	0.167%	0.002%	0.005%	0.161%	0.186%	0.179%
Jun-2015	0.207%	0.025%	0.002%	0.198%	0.234%	0.214%
Aug-2015	0.105%	0.002%	0.002%	0.099%	0.120%	0.109%
Sep-2015	0.075%	0.002%	0.001%	0.071%	0.087%	0.079%
Oct-2015	0.085%	0.002%	0.001%	0.080%	0.097%	0.088%

5. Μηνιαίοι μέσοι όροι κυκλ. ταχύτητας - Average Velocity

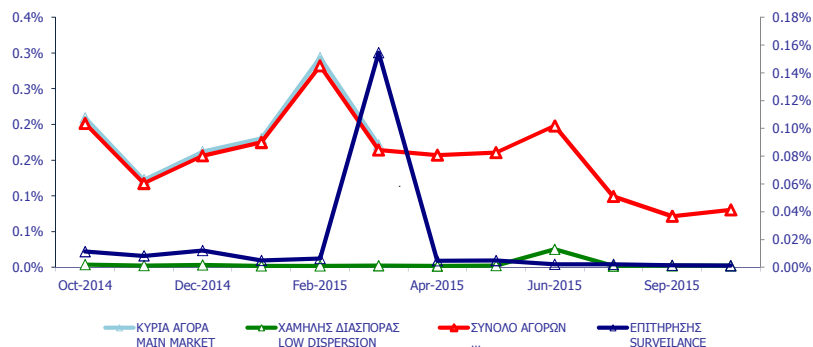

6. Μηνιαίοι μέσοι όροι κυκλ. ταχύτητας - Average Velocity

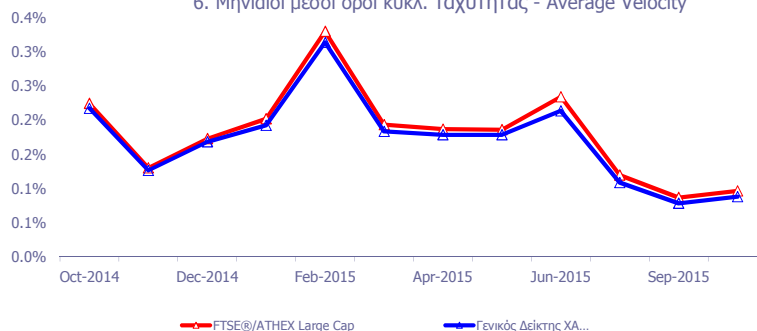

Κυκλοφοριακή Ταχύτητα : Αξία Συναλλαγών / Κεφαλαιοποίηση Velocity : Trading Value / Capitalisation

$$\sum_{i=1}^m \frac{V_i}{X_A}$$

m: αριθμός ημερών που διαπραγματεύτηκε η μετοχή - number of trading days of the stock

V_i : αξία συναλλαγών της μετοχής για κάθε μέρα διαπραγμάτευσης i - trading value of the stock in each trading day i

X_A : χρηματιστηριακή αξία της μετοχής - market capitalisation of the stock

Μηνιαία ιστορική μεταβλητότητα (volatility)
Monthly historical volatility

ΜΗΝΑΣ-ΕΤΟΣ MONTH/YEAR	ΚΥΡΙΑ ΑΓΟΡΑ MAIN MARKET	ΧΑΜΗΛΗΣ ΔΙΑΣΠΟΡΑΣ LOW DISPERSION	ΕΠΙΤΗΡΗΣΗΣ SURVEILLANCE	ΣΥΝΟΛΟ ΑΓΟΡΩΝ TOTAL MARKETS	FTSE®/ATHEX Large Cap	Γενικός Δείκτης ΧΑ ATHEX Composite Index
Oct-2014	17.59%	12.79%	29.30%	16.24%	18.86%	17.26%
Nov-2014	14.48%	11.53%	22.77%	13.08%	14.46%	14.00%
Dec-2014	19.73%	11.51%	24.62%	16.78%	22.36%	21.36%
Jan-2015	18.30%	17.97%	18.01%	15.40%	22.62%	19.23%
Feb-2015	19.19%	17.85%	28.64%	17.85%	25.98%	21.73%
Mar-2015	17.00%	19.39%	28.96%	16.40%	17.36%	16.48%
Apr-2015	14.92%	13.14%	23.20%	13.73%	17.59%	16.03%
May-2015	15.86%	11.55%	24.55%	14.06%	16.22%	15.43%
Jun-2015	17.72%	15.94%	22.19%	15.17%	23.64%	19.61%
Aug-2015	18.80%	18.45%	21.96%	16.16%	28.36%	23.48%
Sep-2015	13.50%	14.06%	17.09%	11.80%	14.99%	13.82%
Oct-2015	12.64%	15.67%	21.12%	12.26%	14.44%	12.66%

7. Μηνιαίες ιστορικές μεταβλητότητες- Average historic volatility

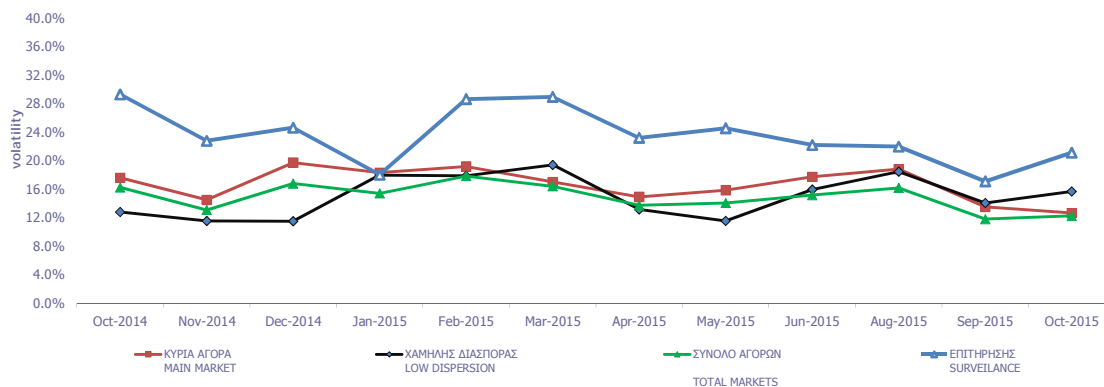

8. Μηνιαίες ιστορικές μεταβλητότητες- Average historic volatility

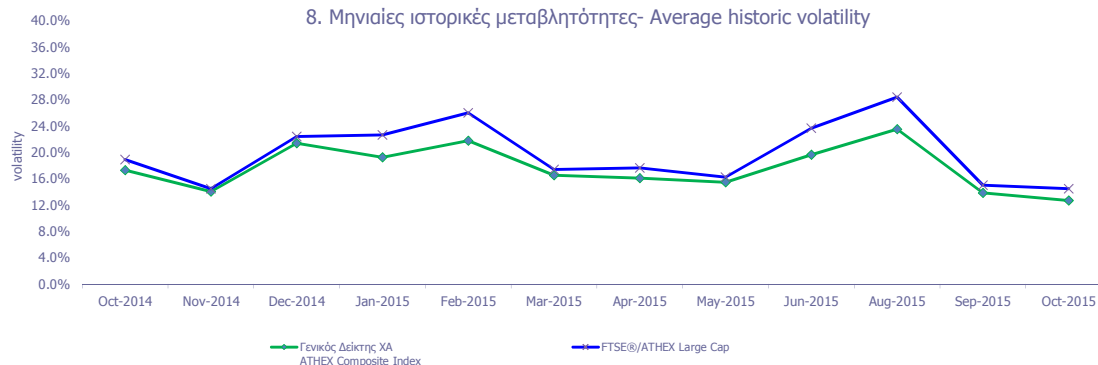

Μηνιαία Μεταβλητότητα: Προκύπτει από την μεταβολή των τιμών κλεισίματος για κάθε συνεδριακή ημέρα του μήνα.

Volatility: Is calculated from the closing price changes for each working day of the month.

ΟΜΟΛΟΓΑ ΔΙΑΠΡΑΓΜΑΤΕΥΣΙΜΑ ΜΕ ΤΗ ΜΕΘΟΔΟ ΕΚΦΩΝΗΣΗΣ-ΑΝΤΙΦΩΝΗΣΗΣ
BONDS TRADED WITH THE OPEN OUTCRY METHOD

Όνομαστική Αξία / Ελάχιστη Διαπραγματεύσιμη Ποσότητα Nominal Value / Minimum Nominal Traded Value	Σήμερα's Επιτόκιο % Today's Interest Rate % (***)	Αξία Τελευταίου Αποκοπέντος Τокιδίου Value of Last Paid Coupon	Απόδοση στη Λήξη (***) Yield to Maturity (%)	Ημερομηνία Έκδοσης Issue Date	Διάρκεια(Ετη) Duration (Years)	No Σημείωσης - Note Nr	Μηνιαίες Τιμές Εκφώνησης Monthly Outcry Prices			Συναλλαγές σε Τεμάχια * Transactions in Items	Αξία Συναλλαγών Value of Transactions	Τιμές Έτους από 1.1. 2015 (Ευρώ) Price Range since 1.1. 2015 (Euro)	
							Κατώτερη - Low	Ανώτερη-High	Τελευταία-Last			Κατώτερη Low	Ανώτερη High
ΔΑΝΕΙΑ BONDS													

ΝΟΜΙΚΩΝ ΠΡΟΣΩΠΩΝ ΚΑΙ ΕΤΑΙΡΕΙΩΝ ΣΕ ΣΥΝΑΛΛΑΓΜΑ ΚΑΙ ΕΥΡΩ - CORPORATION BONDS IN FOREIGN CURRENCY AND EURO

GBP	10.00	2.50	0.250000	Δ/Υ	01/12/1928	100	E.K.T.E. - National Mortgage Bank					0.00	0.00
GBP	10.00	2.50	0.250000	Δ/Υ	01/12/1930	98	E.K.T.E. σειρά - National Mortgage Bank	2.27	2.27	2.27		2.27	2.27

ΟΜΟΛΟΓΙΑΚΑ ΔΑΝΕΙΑ ΔΙΕΘΝΩΝ ΟΡΓΑΝΙΣΜΩΝ - BONDS OF INTERNATIONAL ORGANIZATIONS

€	1,000.00	5.00	flr	Δ/Υ	21/07/2006	10	ΟΜΟΛΟΓΟ ΕΥΡΩΠΑΪΚΗΣ ΤΡΑΠΕΖΑΣ ΕΠΕΝΔΥΣΕ					0.00	0.00
---	----------	------	-----	-----	------------	----	--------------------------------------	--	--	--	--	------	------

ΣΗΜΕΙΩΣΕΙΣ ΟΜΟΛΟΓΩΝ - BONDS NOTES

	Συντμήσεις - Abbreviations A.A.Σ.Ε = ΑΓΟΡΑ ΑΞΙΩΝ ΣΤΑΘΕΡΟΥ ΕΙΣΟΔΗΜΑΤΟΣ / F.I.S.M.=FIXEDINCOME SECURITIES' MARKET	α	Τα επιτόκια των ετησίων Ομολόγων ΕΤΒΑ είναι απαλλαγμένα των φόρων (καθαρά) / Interest rates of the Yearly H.I.D.B. Bonds are tax-free (net).
**	FLR (Floating Interest Rate) σημαίνει ομολόγο μεταβλητού επιτοκίου / FLR means " a Floating Interest Rate Bond"	β	Για τα Ομολόγα έκδοσης μέχρι και 30/09/2008 ο δεδουλευμένος τόκος έχει κεφαλαιοποιηθεί / The Bonds issued up to 30.09.08, the occurred interest has been capitalized.
*	Όσον αφορά τα ομολόγα που διαπραγματεύονται στην Α.Α.Σ.Ε όλες οι τιμές εκφράζονται επί τοις εκατό (%) της ονομαστικής τιμής τους. Ο όγκος συναλλαγών υπολογίζεται ως (Τεμάχια) * (Ονομαστική Τιμή) * (Τιμή%) + (Δεδουλευμένοι Τόκοι) / All the prices for the bonds that are traded in the F.I.S.M. refer to percentage (%) upon the nominal value, while the volume of transactions refer to euro. Transactions Volume = (Pieces) * (Face Value). Transactions Value = (Pieces) * (Nominal value) * (price %) + (Accrued interest). Η αξία του τρέχοντος τοκομεριδίου για τις εκδόσεις με ονομαστική αξία 0.01 Ευρώ αναφέρεται σε ονομαστική αξία 100 Ευρώ / The Value of current coupon for the issues with NV 0.01 euro refers to NV 100 euros	***	ΑΠΟΔΟΣΕΙΣ ΟΜΟΛΟΓΩΝ: Αρχικά, βρίσκεται η τιμή κτήσεως, που προκύπτει αν στην τρέχουσα χρηματιστηριακή αξία προσθέσουμε τους δεδουλευμένους τόκους. Εξαιτίας της απελευθέρωσης των χρηματιστηριακών μεσοπίων, η τελευταία από 1/1/2001 δεν υπολογίζεται πλέον σε προσδιορισμό της απόδοσης. Στην συνέχεια υπολογίζεται η (ετησιοποιημένη) απόδοση στην λι του Ομολόγου στο νόμισμα έκδοσής του όπου α) δεν λαμβάνονται υπόψη οι λαχνοί τι λαχειοφόρων δανείων, β) δεν λαμβάνονται υπόψη οι δυνατότητες μετατροπής των ομολογίων σε μετοχές και γ) τα ομολόγα κυμαινόμενου επιτοκίου θεωρείται ότι, μέχρι να λήξουν θα έχουν σημερινό επιτόκιο / BONDS YIELD: Initially, the bid price (which is the market price of the Bond plus the accrued interest – due to liberalisation of stock broker fees, the latter are not taken into consideration to the determination of bonds' yield since 1/1/2001) is found. Subsequently, (annualised) Bond's Yield to Maturity (YTM) in terms of the Bond's clause is calculated, where the lotteries of the lottery Bonds are not considered, b) the entitlement of a convertible bond to converted into shares is not considered and c) the floating interest rate Bonds are considered to retain the current interest rate up to their redemption date.
2	Επιτόκιο 2,90 ετησίως σταθερό και index ratio (λόγος δεικτών πληθωρισμού). Δείκτης αναφοράς Πληθωρισμού: Εναρμονισμένος Δείκτης Τιμών Καταναλωτή που ισχύει στην Ευρωζώνη εξαιρουμένου του καπνού / Reference Inflation Ratio: Harmonized Consumption Index (currently) valid in Euro zone excluding tobacco.	1	Το ομολόγο είναι αορίστου διάρκειας - The bonds are of indefinite duration.

ΟΜΟΛΟΓΑ ΔΙΑΠΡΑΓΜΑΤΕΥΣΙΜΑ ΣΤΗΝ Α.Α.Σ.Ε.
BONDS TRADED IN FIXED INCOME SECURITIES' MARKET

Ονομαστική Αξία Nominal Value	Σήμερα Επτόκιο % Today's Interest Rate % (**)	Αξία Τελευταίου Αποκ/Υρος Value of Last Paid Coupon	Απόδοση στη Λήξη Yield to Maturity (%) (***)	Ημερομηνία Έκδοσης Issue Date	Διάρκεια (Έτη)-Duration(Years)	No Σημείωσης - Note Nr	ΔΑΝΕΙΑ BONDS	Μηνιαίες Τιμές Συναλλαγών επι τοις Εκατό (%) Monthly Transactions' Prices in Percentage (%)			Όγκος Συναλλαγών * Volume of Transactions	Αξία Συναλλαγών (Ευρώ) Value of Transactions (Euro)	Τιμές Έτους από 1.1.2015 (Ευρώ) Price Range since 1.1.2015 (Euro)	
								Κατώτερη - Low (%)	Ανώτερη - High (%)	Κλείσιμο-Close (%)			Κατώτερη - Low (%)	Ανώτερη - High (%)
ΟΜΟΛΟΓΙΑΚΑ ΔΑΝΕΙΑ ΕΠΙΧΕΙΡΗΣΕΩΝ - CORPORATE BONDS														
€	13.76	0.00	0.06	19.97	12.07.07	18	NHPEΥΣ ΙΧΘΥΟΚΑΛΙΕΡΓΕΙΕΣ Α.Ε. (Μετατρ. σε ΚΟ μπη) - NIREUS S.A. (Convertible t	12.00	12.00	12.00			11.00	15.00
€	1.00	7.00	0.02	...	29.07.13	6	MARFIN INVESTMENT GROUP Α.Ε. ΣΕΙΡΑ Α (ΜΟΔ) - MARFIN INVESTMENT GROUP S.	1.00	1.00	1.00			1.00	1.00
€	1.00	6.30	0.02	...	29.07.13	7	MARFIN INVESTMENT GROUP Α.Ε. ΣΕΙΡΑ Β (ΜΟΔ) - MARFIN INVESTMENT GROUP S.	0.85	0.85	0.85			0.85	0.85
ΟΜΟΛΟΓΑ ΕΛΛΗΝΙΚΟΥ ΔΗΜΟΣΙΟΥ - GOVERNMENT BONDS - DEMATERIALIZED SECURITIES														
€	1.00	3.00	0.02	44.82	09.03.12	11	ΟΕΔ-ΣΤΘ-240223-11X-2,000-1,00 - GGB-FXD-240223-11Y-2.000-1.00	10.00	10.00	10.00			10.00	10.00
€	1.00	3.00	0.02	41.72	09.03.12	12	ΟΕΔ-ΣΤΘ-240224-12X-2,000-1,00 - GGB-FXD-240224-12Y-2.000-1.00	10.00	10.00	10.00			10.00	10.00
€	1.00	3.00	0.02	39.35	09.03.12	13	ΟΕΔ-ΣΤΘ-240225-13X-2,000-1,00 - GGB-FXD-240225-13Y-2.000-1.00	10.00	10.00	10.00			10.00	10.00
€	1.00	3.00	0.02	37.46	09.03.12	14	ΟΕΔ-ΣΤΘ-240226-14X-2,000-1,00 - GGB-FXD-240226-14Y-2.000-1.00	10.00	10.00	10.00			10.00	10.00
€	1.00	3.00	0.02	35.96	09.03.12	15	ΟΕΔ-ΣΤΘ-240227-15X-2,000-1,00 - GGB-FXD-240227-15Y-2.000-1.00	10.00	10.00	10.00			10.00	10.00
€	1.00	3.00	0.02	34.76	09.03.12	16	ΟΕΔ-ΣΤΘ-240228-16X-2,000-1,00 - GGB-FXD-240228-16Y-2.000-1.00	10.00	10.00	10.00			10.00	10.00
€	1.00	3.00	0.02	33.80	09.03.12	17	ΟΕΔ-ΣΤΘ-240229-17X-2,000-1,00 - GGB-FXD-240229-17Y-2.000-1.00	10.00	10.00	10.00			10.00	10.00
€	1.00	3.00	0.02	33.02	09.03.12	18	ΟΕΔ-ΣΤΘ-240230-18X-2,000-1,00 - GGB-FXD-240230-18Y-2.000-1.00	10.00	10.00	10.00			10.00	10.00
€	1.00	3.00	0.02	32.38	09.03.12	19	ΟΕΔ-ΣΤΘ-240231-19X-2,000-1,00 - GGB-FXD-240231-19Y-2.000-1.00	10.00	10.00	10.00			10.00	10.00
€	1.00	3.00	0.02	31.87	09.03.12	20	ΟΕΔ-ΣΤΘ-240232-20X-2,000-1,00 - GGB-FXD-240232-20Y-2.000-1.00	10.00	10.00	10.00			10.00	10.00
€	1.00	3.00	0.02	31.47	09.03.12	21	ΟΕΔ-ΣΤΘ-240233-21X-2,000-1,00 - GGB-FXD-240233-21Y-2.000-1.00	10.00	10.00	10.00			10.00	10.00
€	1.00	3.00	0.02	31.14	09.03.12	22	ΟΕΔ-ΣΤΘ-240234-22X-2,000-1,00 - GGB-FXD-240234-22Y-2.000-1.00	10.00	10.00	10.00			10.00	10.00
€	1.00	3.00	0.02	30.87	09.03.12	23	ΟΕΔ-ΣΤΘ-240235-23X-2,000-1,00 - GGB-FXD-240235-23Y-2.000-1.00	10.00	10.00	10.00			10.00	10.00
€	1.00	3.00	0.02	30.65	09.03.12	24	ΟΕΔ-ΣΤΘ-240236-24X-2,000-1,00 - GGB-FXD-240236-24Y-2.000-1.00	10.00	10.00	10.00			10.00	10.00
€	1.00	3.00	0.02	30.50	09.03.12	25	ΟΕΔ-ΣΤΘ-240237-25X-2,000-1,00 - GGB-FXD-240237-25Y-2.000-1.00	10.00	10.00	10.00			10.00	10.00
€	1.00	3.00	0.02	30.37	09.03.12	26	ΟΕΔ-ΣΤΘ-240238-26X-2,000-1,00 - GGB-FXD-240238-26Y-2.000-1.00	10.00	10.00	10.00			10.00	10.00
€	1.00	3.00	0.02	30.26	09.03.12	27	ΟΕΔ-ΣΤΘ-240239-27X-2,000-1,00 - GGB-FXD-240239-27Y-2.000-1.00	10.00	10.00	10.00			10.00	10.00
€	1.00	3.00	0.02	30.17	09.03.12	28	ΟΕΔ-ΣΤΘ-240240-28X-2,000-1,00 - GGB-FXD-240240-28Y-2.000-1.00	10.00	10.00	10.00			10.00	10.00
€	1.00	3.00	0.02	30.12	09.03.12	29	ΟΕΔ-ΣΤΘ-240241-29X-2,000-1,00 - GGB-FXD-240241-29Y-2.000-1.00	10.00	10.00	10.00			10.00	10.00
€	1.00	3.00	0.02	30.07	09.03.12	30	ΟΕΔ-ΣΤΘ-240242-30X-2,000-1,00 - GGB-FXD-240242-30Y-2.000-1.00	10.00	10.00	10.00			10.00	10.00
€	1,000.00	4.75	47.50	4.03	17.04.14	5	ΟΕΔ-ΣΤΘ-170419-05X-4,750-1.000 - GGB-FXD-170419-05Y-4.750-1,000	99.13	99.13	99.13			9.91	99.13
€	1,000.00	3.38	33.75	2.83	17.07.14	3	ΟΕΔ-ΣΤΘ-170717-03X-3,375-1.000 - GGB-FXD-170717-03Y-3.375-1,000	99.65	99.65	99.65			9.97	99.65
€	1,000.00	0.68	3.81	0.61	11.08.14	5	ΟΕΔ-ΚΥΜ-100819-05X-0,934-1.000 - GGB-FLT-100819-05Y-0.934-1,000	100.00	100.00	100.00			100.00	100.00

ΕΠΕΞΗΓΗΣΗ ΠΙΝΑΚΩΝ EXPLANATION OF TABLES

$$\text{Spread Συνεδρίασης} = \frac{\sum_{t=1}^n \frac{\text{Ask}_t - \text{Bid}_t}{(\text{Ask}_t + \text{Bid}_t) / 2} * \text{Time}_{st} - \text{Time}_{st}}{\sum_{t=1}^n \text{Time}_{st} - \text{Time}_{st}}$$

Κωδικός ΟΑΣΗΣ
Ticker Symbol
H ελληνική ονομασία της μετοχής.
Share's Greek Name.

Αριθμός εισηγμένων μετοχών στο τέλος του μήνα.
Number of listed shares at the end of the month.

Η αγορά στην οποία ανήκει και διαπραγματεύεται η μετοχή.
The market in which the share is listed and traded.

Τα προ φόρων και τα μετά φόρων κέρδη ανά μετοχή αντίστοιχα, βάσει του σταθμισμένου - λόγω των μεταβολών μετοχικού κεφαλαίου - αριθμού των μετοχών.
Before tax and after tax profits per share respectively, according to the weighted - due to share capital changes - number of shares.

Το έτος χρήσης στο οποίο αναφέρονται τα κέρδη ανά μετοχή και το P / E.
The fiscal year that the profits per share and the P / E ratio refer to.

Χρηματιστηριακή αξία της εταιρίας στο τέλος του μήνα.
Company's capitalisation at the end of the month.

Το ιστορικό κλείσιμο της μετοχής την τελευταία συνεδρίαση του μήνα.
The historical closing price on the last session of the month.

Το ιστορικό κλείσιμο της μετοχής την τελευταία συνεδρίαση του μήνα.
The historical closing price on the last session of the month.

Σύμβολο ΟΑΣΗΣ Code	Χρεόγραφο (1)	Αριθμός Εισηγμένων Χρεογράφων Number of Listed Securities (2)	Ονομαστική Αξία Nominal Value	Χρημ/κή Αξία (Εκατ. Ευρώ) Market Capitalisation (Million Euro)(***)	% στη Συνολική Χρημ/ακή Αξία % in Total Market Capitalisation	Κατηγορία - Category (\$)	Νο. Σημείωσης - Note Nr	Τιμή Κλεισίματος Closing Price	Τιμή Κλεισίματος Προ. Μηνός Previous Month Closing Price	% Μεταβολή Μηνός % Monthly Price Change	% Spread Μηνός % Monthly Spread	Κέρδη ανά Μετοχή per Share	Έτος χρήσης Fiscal year
												προ φόρων before tax	μετά φόρων after tax

Η ονομαστική αξία της μετοχής.
Share's Nominal Value.

% της Χρηματιστηριακής αξίας στο σύνολο της
% of the capitalisation on the market's total capitalisation.

Οι σημειώσεις παρατίθενται στο τέλος αυτού του πίνακα.
The notes appear at the end of the this table.

Η μερισματοδόση υπολογίζεται ως εξής:
Μερισματοδόση = $\frac{\text{Τιμή αποκοπέντος μερίσματος τελευταίας χρήσης}}{\text{Αποπροσαρμοσμένη(*) τιμή κλεισίματος}}$

The dividend yield is calculated as follows:
Dividend Yield = $\frac{\text{Last dividend's historical price}}{\text{Readjusted(*) closing price}}$

Ο δείκτης Τιμή / Κέρδη ανά μετοχή (P/E) υπολογίζεται ως εξής:
P/E = $\frac{\text{Αποπροσαρμοσμένη(*) τιμή κλεισίματος}}{\text{Κέρδη είτε προ είτε μετά φόρων αντίστοιχα}}$

The ratio Price/Profits per share is calculated as follows:
P/E = $\frac{\text{Readjusted(*) closing price}}{\text{Profits per share either before or after tax respectively}}$

Μεταβολή Μηνός (%)
Τελευταία τιμή τρέχοντος μήνα - Τελευταία τιμή προηγούμενου μήνα (προσαρμοσμένη) *100
Τελευταία τιμή προηγούμενου μήνα (προσαρμοσμένη)

Monthly Price Change (%)
Closing price on present month's last session - Closing price on previous month's last

Τα στοιχεία έχουν προσαρμοστεί για τις τυχόν μεταβολές μετοχικού κεφαλαίου της μετοχής και τις συνακόλουθες προσαρμογές της τιμής ως εξής:
Προσαρμοσμένος όγκος συναλλαγών = $\frac{\text{Ιστορική τιμή κλεισίματος} * \text{Ιστορικός όγκος συναλλαγών}}{\text{Προσαρμοσμένη τιμή κλεισίματος}}$

Adjusted volume of transactions = $\frac{\text{Historical closing price} * \text{Historical volume of transactions}}{\text{Adjusted closing price}}$

P/E	Μέρισμα / Προμήρισμα 2008 Dividend / Interim Dividend 2008	Μέρισμα / Προμήρισμα 2009 Dividend / Interim Dividend 2009	Μερισματοδόση Dividend Yield (%) (4)	Διακυμάνσεις Τιμών από 1/1/2011 Price Range since 1.1.2011				Αξία Συναλλαγών Value of Transactions (5)	Συναλλαγές σε Τιμότητα Shares Transactions in Items (6)	Αριθμός Πράξεων Number of Trades	Μηνιαία Εμπορευσιμότητα Monthly Marketability (%)	Securities (1)
				Κατώτερη Low	Ανώτερη High	Κατώτερη Low	Ανώτερη High					

Η τιμή του μερίσματος / προμήρισματος της μετοχής κατά την τελευταία χρήση και την προηγούμενη χρήση αντίστοιχα.
Dividend's price (or Interim dividend) during the last and previous fiscal year respectively.

Η κατώτερη και ανώτερη προσαρμοσμένη τιμή κλεισίματος της μετοχής σε
The lowest and highest share's adjusted closing price on month and year basis

Η μηνιαία αξία συναλλαγών της
Share's monthly value of

Ο αριθμός των
The number of

Η αγγλική ονομασία
Share's Name in English.

Η μηνιαία εμπορευσιμότητα υπολογίζεται ως εξής:
Μηνιαία εμπορευσιμότητα = $\frac{\text{Προσ/μέρος όγκος συναλλαγών κατά τη διάρκεια του μήνα} * 100}{\text{Αριθμός μετοχών την τελευταία ημέρα του μήνα}}$

The monthly marketability is calculated as follows:
Monthly marketability = $\frac{\text{Adjusted volume of transactions within the month} * 100}{\text{Number of shares on the last day of the month}}$

(*) Προσαρμοσμένη τιμή = Ιστορική τιμή κλεισίματος * Συντελεστής προσαρμογής - Adjusted price = Historical closing price * Adjustment co-efficient
Αποπροσαρμοσμένη τιμή = Ιστορική τιμή κλεισίματος * (1 / Συντελεστής προσαρμογής) - Readjusted price = Historical closing price * (1 / Adjustment co-efficient)
Όπου : Συντελεστής προσαρμογής = Προσαρμοσμένη τιμή κλεισίματος / Ιστορική τιμή κλεισίματος την ημέρα πραγματοποίησης της μεταβολής μετοχικού κεφαλαίου -
Where: Adjustment co-efficient = Adjusted closing price / Historical closing price on the day of the share capital change realisation

Αρχής γενομένης του Μηνιαίου Στατιστικού Δελτίου του Ιανουαρίου 2002 για την προσαρμογή των τιμών των μετοχών στις περιπτώσεις εταιρικών πράξεων χρησιμοποιείται η μεθοδολογία του Σταθερού Συντελεστή σύμφωνα με την οποία οι ιστορικές τιμές προγενέστερων της ημερομηνίας αποκοπής δικαιώματος εταιρικής πράξης, πολλαπλασιάζονται με τον σταθερό συντελεστή προσαρμογής όπως αυτός προκύπτει κατά την ημερομηνία αποκοπής - Adjustments made to share prices following a corporate action, are made through the use of a fixed co-efficient method, whereby prices of the share, during the period prior to the corporate action, are multiplied by the co-efficient.

Σύμβολο ΟΑΣΗΣ OASHS Code	Χρεόγραφο (1)	Αριθμός Εισηγμένων Χρεογράφων Number of Listed Securities (2)	Όνομαστική Αξία Nominal Value	Χρημ/κή Αξία (Εκστ. Ευρώ) Market Capitalisation (Million Euro)(3,4)	% στη Συνολική Χρημ/κή Αξία% in Total Market Capitalisation	Κατηγορία - Category (5)	Τιμή Κλεισίματος Closing Price	Τιμή Κλεισίματος Πρ. Μηνά Previous Month Closing Price	% Μεταβολή Μηνός % Monthly Price Change	% Spread Μηνός % Monthly Spread	Κέρδη ανά Μετοχή Profits per Share		Έτος/χρόνος Fiscal year
											προ φόρων before tax	μετά φόρων after tax	
Τράπεζες													
10 Τίτλοι-Stocks, ΣΥΝΟΛΟ ΚΛΑΔΟΥ :		51,574,580,509	7,000.42	17.10									
ΑΛΦΑ	ALPHA BANK (ΚΟ)	12,769,059,858	0.3	1,468.44	3.59	K	0.115	0.107	7.48	0.809	-0.08	-0.03	2014
ΑΛΦΑΤΠ	ALPHA ΤΡΑΠΕΖΑ (ΤΠΔ)	1,141,734,167	---	---	---	W	0.025	0.019	31.58	6.843	-0.08	-0.03	2014
ΑΤΕ	ΑΓΡΟΤΙΚΗ ΤΡΑΠΕΖΑ (ΚΟ)	1,750,955,549	0.6	271.40	0.66	A	0.155	0.155	0.00	---	0.00	0.00	---
ΑΤΤ	ΑΤΤΙΣΑ BANK A.T.E. (ΚΟ)	1,045,794,145	0.3	31.37	0.08	K	0.030	0.033	-14.29	3.600	-0.09	-0.05	2014
ΕΛΛ	ΕΛΛΑΔΟΣ ΤΡΑΠΕΖΑ (ΚΟ)	19,864,886	5.6	191.70	0.47	K	9.65	9.15	5.46	1.011	0.00	0.00	---
ΕΤΕ	ΕΘΝΙΚΗ ΤΡΑΠΕΖΑ (ΚΟ)	3,533,149,631	0.3	2,395.48	5.85	K	0.678	0.385	76.10	0.236	-0.47	0.03	2014
ΕΤΕΤΠ	ΕΘΝΙΚΗ ΤΡΑΠΕΖΑ (ΤΠΔ)	245,746,615	---	---	---	W	0.030	0.038	-21.05	4.576	-0.47	0.03	2014
ΕΥΡΩΒ	ΤΡΑΠΕΖΑ EUROBANK ERGASIAS (ΚΟ)	14,707,876,542	0.3	455.94	1.11	K	0.031	0.022	40.91	2.807	-0.15	-0.10	2014
ΚΥΠΡ	ΚΥΠΡΟΥ ΤΡΑΠΕΖΑ (ΚΟ)	8,922,944,533	0.1	1,552.59	3.79	K	0.174	0.180	-3.33	0.745	0.59	-0.84	2014
ΠΕΙΡ	ΠΕΙΡΑΙΩΣ ΤΡΑΠΕΖΑ (ΚΟ)	6,101,979,715	0.3	567.48	1.39	K	0.093	0.078	19.23	1.191	-0.52	-0.34	2014
ΠΕΙΡΤΠ	ΤΡ. ΠΕΙΡΑΙΩΣ (ΤΠΔ)	843,637,022	---	---	---	W	0.007	0.009	-22.22	15.042	-0.52	-0.34	2014
ΠΡΟ	ΠΡΟΤΩΝ ΤΡΑΠΕΖΑ Α.Ε. (ΚΟ)	62,683,822	0.3	11.28	0.03	A	0.180	0.180	0.00	---	0.00	0.00	---
ΤΒΑΝΚ	T BANK (ΚΟ)	144,688,060	0.6	6.95	0.02	A	0.048	0.048	0.00	---	0.00	0.00	---
ΤΤ	ΤΑΧΥΔΡΟΜΙΚΟ ΤΑΜΕΙΟΥΧΡΙΟ (ΚΟ)	284,465,964	3.7	47.79	0.12	A	0.168	0.168	0.00	---	0.00	0.00	---
Ασφάλειες Ιδιοκτησίας & Ζημιών													
1 Τίτλοι-Stocks, ΣΥΝΟΛΟ ΚΛΑΔΟΥ :		27,503,677	0.63	41.26	0.10								
ΕΥΠΚ	ΕΥΡΩΠΑΪΚΗ ΠΙΣΤΗ (ΚΟ)	27,503,677	0.63	41.26	0.10	K	1.50	1.47	2.04	7.135	0.55	0.37	2014
Μεσίτες Ασφαλίσεων													
1 Τίτλοι-Stocks, ΣΥΝΟΛΟ ΚΛΑΔΟΥ :		6,000,000		.05	0.00								
ΕΥΒΚ	ΓΟΥΡΟΜΠΡΟΚΕΡΣ (ΚΟ)	6,000,000	0.6	0.05	0.00	E	0.009	0.009	0.00	---	-0.19	-0.17	2014
Εταιρείες Επενδύσεων													
2 Τίτλοι-Stocks, ΣΥΝΟΛΟ ΚΛΑΔΟΥ :		11,595,608		13.57	0.03								
ΑΙΟΛΚ	ΑΙΟΛΙΚΗ ΑΕΧ (ΚΟ)	11,178,000	1.12	7.41	0.02	K	0.663	0.620	6.94	11.689	0.00	0.00	2014
ΑΝΔΡΟ	ΑΝΔΡΟΜΕΔΑ ΑΕΧ (ΚΟ)	417,608	16	6.16	0.02	K	14.75	15.10	-2.32	9.320	0.00	0.00	2014
Επενδυτικές Υπηρεσίες													
1 Τίτλοι-Stocks, ΣΥΝΟΛΟ ΚΛΑΔΟΥ :		65,368,563	1.3	339.26	0.83								
ΕΧΑΕ	ΕΛΛΗΝ. ΧΡΗΜΑΤΙΣΤΗΡΙΑ-Χ.Α. (ΚΟ)	65,368,563	1.3	339.26	0.83	K	5.19	4.95	4.85	0.382	0.42	0.32	2014
Συμμετοχές & Ανάπτυξη Ακίνητης Περιουσίας													
5 Τίτλοι-Stocks, ΣΥΝΟΛΟ ΚΛΑΔΟΥ :		251,084,477		438.	1.07								
ΒΑΛΚ	ΒΑΛΚΑΝ ΑΚΙΝΗΤΑ (ΚΟ)	20,121,710	1.21	3.82	0.01	A	0.190	0.190	0.00	---	0.00	0.00	---
ΒΩΒΟΣ	ΒΩΒΟΣ ΜΠΑΜΠΗΣ (ΚΟ)	33,930,000	0.3	10.31	0.03	A	0.304	0.304	0.00	---	-0.78	-0.79	---
ΕΛΒΙΟ	ΕΛΒΙΕΜΕΚ (ΚΟ)	7,085,888	1.59	28.13	0.07	E	3.97	3.97	0.00	---	-0.07	-0.07	2014
ΚΑΜΠ	REDS (ΚΟ)	57,434,884	1.31	22.40	0.05	K	0.390	0.357	9.24	2.840	-0.03	-0.02	2014
ΚΕΚΡ	ΚΕΚΡΟΥ (ΚΟ)	13,202,756	0.35	2.94	0.01	K	0.223	0.238	-6.30	11.579	0.00	0.00	2014
ΚΕΡΑΛ	ΚΕΡΑΜΕΙΑ-ΑΛΜΑΤΙΝΗ (ΚΟ)	24,619,524	0.5	2.17	0.01	A	0.088	0.088	0.00	---	0.00	0.00	---
ΛΑΜΔΑ	LAMDA DEVELOPMENT(ΚΟ)	79,721,775	0.3	366.72	0.90	K	4.60	4.63	-0.65	0.836	-0.40	-0.38	2014
ΠΑΣΑΛ	PASAL A.E. (ΚΟ)	14,967,940	0.5	1.50	0.00	E	0.100	0.100	0.00	---	-0.48	-0.41	2014
Υπηρεσίες Ακίνητης Περιουσίας													
1 Τίτλοι-Stocks, ΣΥΝΟΛΟ ΚΛΑΔΟΥ :		14,000,000	4.15	74.76	0.18								
ΑΣΤΑΚ	ALPHA ΑΣΤΙΚΑ ΑΚΙΝΗΤΑ (ΚΟ)	14,000,000	4.15	74.76	0.18	X	5.34	4.40	21.36	---	0.36	0.28	2014
Ε.Ε.Α.Π. Βιομηχανικών & Επαγγελματικών Χώρων													
2 Τίτλοι-Stocks, ΣΥΝΟΛΟ ΚΛΑΔΟΥ :		68,962,240		102.63	0.25								
ΜΙΓΡΕ	MIG REAL ESTATE (ΚΟ)	14,074,000	3	37.86	0.09	X	2.69	2.75	-2.18	---	0.15	0.12	2014
ΤΡΑΣΤΟΡ	TRASTOR A.E.E.A.P. (ΚΟ)	54,888,240	1.13	64.77	0.16	X	1.18	1.40	-15.71	---	-0.02	-0.02	2014
Εξειδικευμένες Ε.Ε.Α.Π.													
1 Τίτλοι-Stocks, ΣΥΝΟΛΟ ΚΛΑΔΟΥ :		101,260,000	2.13	837.42	2.05								
ΓΡΙΒ	GRIVALIA PROPERTIES (ΚΟ)	101,260,000	2.13	837.42	2.05	K	8.27	7.96	3.89	0.789	0.55	0.51	2014
Εξειδικευμένες Χρηματοοικονομικές Υπηρεσίες													
1 Τίτλοι-Stocks, ΣΥΝΟΛΟ ΚΛΑΔΟΥ :		974,876,988	0.6	2.32	0.01								
ΚΟΥΜ	ΚΟΥΜΠΑΣ ΣΥΜΜΕΤΟΧΩΝ (ΚΟ)	17,544,600	0.6	2.32	0.01	A	0.132	0.132	0.00	---	-0.30	-0.33	---
ΜΙΓ	MARFIN INVESTMENT GROUP (ΚΟ)	937,122,261	0.3	78.72	0.19	K	0.084	0.075	12.00	1.480	-0.25	-0.24	2014
ΠΑΡΝ	ΠΑΡΝΑΣΣΟΣ (ΚΟ)	20,210,127	1.53	1.41	0.00	A	0.070	0.070	0.00	---	0.00	0.00	---
Σταθερή Τηλεφωνία													
1 Τίτλοι-Stocks, ΣΥΝΟΛΟ ΚΛΑΔΟΥ :		490,150,389	2.83	4,151.57	10.14								
ΟΤΕ	ΟΤΕ (ΚΟ)	490,150,389	2.83	4,151.57	10.14	K	8.47	7.80	8.59	0.192	0.81	0.55	2014
Εξοπλισμός Τηλεπικοινωνιών													
3 Τίτλοι-Stocks, ΣΥΝΟΛΟ ΚΛΑΔΟΥ :		149,049,815	1.41	44.83	0.11								
ΙΝΤΚΑ	INTRACOM HOLDINGS (ΚΟ)	133,025,996	1.41	44.83	0.11	K	0.337	0.346	-2.60	1.956	0.19	0.18	2014
ΜΑΡΑΚ	ΜΑΡΑΚ ΗΛΕΚΤΡΟΝΙΚΗ (ΚΟ)	9,567,289	0.3	2.85	0.01	Δ	0.298	0.298	0.00	---	-0.20	-0.20	2014
ΣΠΕΙΣ	SPACE HELLAS (ΚΟ)	6,456,530	1.61	10.46	0.03	K	1.62	1.79	-9.50	8.808	0.06	0.12	2014
Διυλιστήρια													
1 Τίτλοι-Stocks, ΣΥΝΟΛΟ ΚΛΑΔΟΥ :		110,782,980	0.75	1,239.66	3.03								
ΜΟΗ	ΜΟΤΟΡ ΟΙΛ (ΚΟ)	110,782,980	0.75	1,239.66	3.03	K	11.19	10.80	3.61	0.290	-0.98	-0.75	2014

P/E		Μέσος / Προμήσιο 2013 Dividend / Interim Dividend 2013	Μέσος / Προμήσιο 2014 Dividend / Interim Dividend 2014	Μερισματοδότηση Dividend Yield (%) ⁽⁴⁾	Διακρινόμενες Τιμών Οκτωβρίου Monthly Price in October		Διακρινόμενες Τιμών από 1/1/2015 Price Range since 1.1.2015		Αξία Συναλλαγών Value of Transactions ^{(5),(6)}	Όγκος Συναλλαγών Transactions Volume ⁽⁷⁾	Αριθμός Προβέων Number of Trades	Μηνιαία Ευπορεσιμότητα Monthly Negotiability (%)	Securities ⁽¹⁾
πριν φόρων before tax	μετά φόρων after tax				Κατώτερη Low	Ανώτερη High	Κατώτερη Low	Ανώτερη High					
Banks													
									266,837,913.61	2,995,975,162	161,026	5.81	: TOTAL OF SECTOR
---	---	---	---	---	0.09	0.16	0.07	0.51	67,470,621.39	546,833,687	33,186	4.28	ALPHA BANK (CR)
---	---	---	---	---	0.01	0.03	0.00	0.98	1,765,077.64	116,427,442	5,075	10.20	ALPHA BANK (W)
---	---	---	---	---	0.16	0.16	0.16	0.16	0.00	0	0	0.00	ATE (CR)
---	---	---	---	---	0.02	0.04	0.02	0.09	938,177.27	33,497,502	3,201	3.20	ATTICA BANK S.A. (CR)
---	---	0.67	0.67	6.96	9.04	10.08	6.90	12.17	546,861.24	57,461	903	0.29	BANK OF GREECE (CR)
---	43.0	---	---	---	0.35	0.78	0.35	1.72	108,603,635.41	182,984,855	52,909	5.18	NATIONAL BANK (CR)
---	4.7	---	---	---	0.01	0.05	0.01	0.32	682,598.54	23,273,266	4,218	9.47	NATIONAL BANK (W)
---	---	---	---	---	0.02	0.04	0.02	0.21	40,574,633.92	1,531,967,841	27,949	10.42	EUROBANK ERGASIAS (CR)
0.4	---	---	---	---	0.16	0.18	0.16	0.23	11,061,643.93	66,203,756	2,020	0.74	BANK OF CYPRUS (CR)
---	---	---	---	---	0.07	0.11	0.07	1.01	34,512,117.31	403,240,572	29,290	6.61	PIRAEUS BANK (CR)
---	---	---	---	---	0.00	0.01	0.00	0.25	682,546.96	91,488,780	2,275	10.84	PIRAEUS BANK (W)
---	---	---	---	---	0.18	0.18	0.18	0.18	0.00	0	0	0.00	PROTON BANK S.A. (CR)
---	---	---	---	---	0.05	0.05	0.05	0.05	0.00	0	0	0.00	T BANK (CR)
---	---	---	---	---	0.17	0.17	0.17	0.17	0.00	0	0	0.00	TT HELLENIC POSTBANK (CR)
Property & Casualty Insurance													
									28,504.85	19,345	46	0.07	: TOTAL OF SECTOR
2.5	3.8	---	---	---	1.40	1.53	1.16	1.69	28,504.85	19,345	46	0.07	EUROPEAN RELIANCE INSUR. (CR)
Insurance Brokers													
									0.00	0	0	0.00	: TOTAL OF SECTOR
---	---	---	---	---	0.01	0.01	0.01	0.02	0.00	0	0	0.00	EUROBROKERS S.A. (CR)
Equity Investment Instruments													
									8,642.83	14,174	52	0.12	: TOTAL OF SECTOR
---	---	---	---	---	0.56	0.66	0.54	0.77	8,423.60	14,159	47	0.13	AEOLIAN INVESTMENT FUND (CR)
---	---	0.80	---	---	14.53	15.10	10.11	20.00	219.23	15	5	0.00	ANDROMEDA SA (CR)
Investment Services													
									15,836,660.47	3,082,217	7,933	4.72	: TOTAL OF SECTOR
11.0	14.5	---	0.21	4.05	4.51	5.48	3.25	6.80	15,836,660.47	3,082,217	7,933	4.72	HELLENIC EXCHANGES-A.S.E. (CR)
Real Estate Holding & Development													
									1,096,372.73	296,152	1,627	0.12	: TOTAL OF SECTOR
---	---	---	---	---	0.19	0.19	0.19	0.19	0.00	0	0	0.00	BALKAN R.E. (CR)
---	---	---	---	---	0.30	0.30	0.30	0.30	0.00	0	0	0.00	BABIS VOVOIS SA (CR)
---	---	---	---	---	3.97	3.97	3.97	3.97	0.00	0	0	0.00	ELVIEMEK (CR)
---	---	---	---	---	0.35	0.43	0.33	0.52	5,476.58	14,402	80	0.03	REDS S.A. (CR)
---	---	---	---	---	0.18	0.27	0.18	0.42	9,557.68	40,828	129	0.31	KEKROPS SA (CR)
---	---	---	---	---	0.09	0.09	0.09	0.09	0.00	0	0	0.00	KERAMIA-ALLATINI (CR)
---	---	---	---	---	4.35	4.67	2.46	4.75	1,081,028.47	237,822	1,415	0.30	LAMDA DEVELOPMENT SA (CR)
---	---	---	---	---	0.10	0.10	0.06	0.19	310.00	3,100	3	0.02	PASAL DEVELOPMENT S.A. (CR)
Real Estate Services													
									16,348.24	3,584	54	0.03	: TOTAL OF SECTOR
11.3	14.4	---	---	---	4.32	5.34	3.80	6.30	16,348.24	3,584	54	0.03	ALPHA REAL ESTATE SA(CR)
Industrial & Office REITs													
									17,296.32	11,652	38	0.02	: TOTAL OF SECTOR
21.0	26.8	---	---	---	2.28	2.75	1.95	3.45	6,722.30	2,800	12	0.02	MIG REAL ESTATE (CR)
---	---	0.09	---	---	1.16	1.40	0.90	1.41	10,574.02	8,852	26	0.02	TRASTOR REAL EST. INV. CO.(CR)
Specialty REITs													
									3,865,974.68	472,728	2,941	0.47	: TOTAL OF SECTOR
13.7	14.9	0.18	0.30	3.67	7.90	8.50	6.19	9.00	3,865,974.68	472,728	2,941	0.47	GRIVALIA PROPERTIES (CR)
Specialty Finance													
									1,089,612.19	13,248,593	2,820	1.36	: TOTAL OF SECTOR
---	---	---	---	---	0.13	0.13	0.13	0.13	0.00	0	0	0.00	KOYMBAS SYNERGY GROUP (CR)
---	---	---	---	---	0.07	0.09	0.07	0.23	1,089,612.19	13,248,593	2,820	1.41	MARFIN INVESTMENT GROUP (CR)
---	---	---	---	---	0.07	0.07	0.07	0.07	0.00	0	0	0.00	PARNASSOS ENTERP. (CR)
Fixed Line Telecommunications													
									148,899,170.95	17,459,564	23,077	3.56	: TOTAL OF SECTOR
11.3	16.4	---	0.08	0.94	7.40	9.19	5.75	9.47	148,899,170.95	17,459,564	23,077	3.56	OTE (CR)
Telecommunications Equipment													
									240,744.07	695,341	1,013	0.47	: TOTAL OF SECTOR
2.2	2.4	---	---	---	0.30	0.36	0.26	0.51	240,659.83	695,289	1,012	0.52	INTRACOM HOLDINGS (CR)
---	---	---	---	---	0.30	0.30	0.30	0.30	0.00	0	0	0.00	MARAC ELECTRONICS (CR)
29.0	16.1	---	---	---	1.62	1.79	1.43	1.99	84.24	52	1	0.00	SPACE HELLAS SA (CR)
Exploration & Production													
									38,152,516.67	3,603,080	11,396	3.25	: TOTAL OF SECTOR
---	---	0.20	---	---	10.00	11.60	5.64	11.60	38,152,516.67	3,603,080	11,396	3.25	MOTOR OIL (CR)

Σύμβολο ΟΑΣΗΣ OASHS Code	Χρεόγραφα (1)	Αριθμός Εισηγμένων Χρεογράφων Number of Listed Securities (2)	Ονομαστική Αξία Nominal Value	Χρημ/κή Αξία (Εισπ. Ευρώ) Market Capitalisation (Million Euro) (3+4)	Κατηγορία - Category (5)	Τιμή Κλεισίματος Closing Price	Τιμή Κλεισίματος Πρ. Μήνα Previous Month Closing Price	% Μεταβολή Μηνός % Monthly Price Change	% Spread Μηνός % Monthly Spread	Κέρδη ανά Μετοχή Profits per Share		Έτος χρήσης Fiscal year
										προ φόρων before tax	μετά φόρων after tax	
Καθετοποιημένες Εταιρ. Πετρελαίου & Φυσικού Αερίου												
2 Τίτλοι-Stocks, ΣΥΝΟΛΟ ΚΛΑΔΟΥ :		329,463,315		1,641.79	4.01							
ΕΛΙΝ	ΕΛΙΝΟΙΛ (ΚΟ)	23,828,130	0.5	21.92	0.05	K	0.920	0.920	0.00	9.841	0.07	0.05 2014
ΕΛΠΕ	ΕΛΜΗΝΙΚΑ ΠΕΤΡΕΛΙΑ (ΚΟ)	305,635,185	2.18	1,619.87	3.96	K	5.30	5.35	-0.93	0.476	-1.59	-1.21 2014
Συμβατικός Ηλεκτρισμός												
1 Τίτλοι-Stocks, ΣΥΝΟΛΟ ΚΛΑΔΟΥ :		232,000,000		1,215.68	2.97							
ΔΕΗ	ΔΕΗ (ΚΟ)	232,000,000	4.6	1,215.68	2.97	K	5.24	4.67	12.21	0.266	0.59	0.39 2014
Υδρευση												
2 Τίτλοι-Stocks, ΣΥΝΟΛΟ ΚΛΑΔΟΥ :		142,800,000		729.6	1.78							
ΕΥΑΠΣ	ΕΥΑΘ (ΚΟ)	36,300,000	1.12	116.16	0.28	K	3.20	2.90	10.34	1.402	0.56	0.37 2014
ΕΥΔΑΠ	ΕΥΔΑΠ (ΚΟ)	106,500,000	0.6	613.44	1.50	K	5.76	5.70	1.05	0.877	0.60	0.39 2014
Βασικά Χημικά												
1 Τίτλοι-Stocks, ΣΥΝΟΛΟ ΚΛΑΔΟΥ :		26,730,187		28.07	0.07							
ΕΛΤΟΝ	ΕΛΤΟΝ (ΚΟ)	26,730,187	0.6	28.07	0.07	K	1.05	0.980	7.14	3.118	0.17	0.13 2014
Εξειδικευμένα Χημικά												
5 Τίτλοι-Stocks, ΣΥΝΟΛΟ ΚΛΑΔΟΥ :		145,368,354		285.6	0.70							
ΔΑΙΟΣ	ΔΑΙΟΣ ΠΛΑΣΤΙΚΑ (ΚΟ)	15,000,000	0.3	40.50	0.10	K	2.70	2.65	1.89	16.622	0.11	0.01 2014
ΔΡΟΥΚ	ΝΤΡΟΥΚΦΑΡΜΠΕΝ ΕΛΛΑΣ (ΚΟ)	3,873,120	0.3	1.82	0.00	K	0.470	0.435	8.05	14.218	-0.41	-0.35 2014
ΠΕΤΖΚ	ΠΕΤΖΕΤΑΚΙΣ Α. (ΚΟ)	25,583,146	0.3	6.65	0.02	A	0.260	0.260	0.00	---	0.00	0.00 ---
ΠΛΑΘ	ΠΛΑΣΤΙΚΑ ΘΡΑΚΗΣ (ΚΟ)	45,094,620	0.66	60.88	0.15	K	1.35	1.33	1.50	3.570	0.22	0.15 2014
ΠΛΑΚΡ	ΠΛΑΣΤΙΚΑ ΚΡΗΤΗΣ (ΚΟ)	27,379,200	0.42	154.97	0.38	K	5.66	5.80	-2.41	8.971	0.80	0.57 2014
ΣΠΥΡ	ΣΠΥΡΟΥ ΑΓΡ. ΟΙΚ. (ΚΟ)	28,438,268	0.3	20.79	0.05	K	0.731	0.658	11.09	10.107	-0.15	-0.12 2014
Αλουμίνιο												
2 Τίτλοι-Stocks, ΣΥΝΟΛΟ ΚΛΑΔΟΥ :		152,578,512		206.71	0.51							
ΑΛΚΟ	ΑΛΚΟ ΕΛΛΑΣ (ΚΟ)	5,000,000	0.4	0.90	0.00	A	0.180	0.180	0.00	---	0.00	0.00 ---
ΑΛΜΥ	ΑΛΟΥΜΥΛ (ΚΟ)	22,016,250	0.37	6.16	0.02	K	0.280	0.264	6.06	3.191	-0.51	-0.48 2014
ΕΛΒΑ	ΕΒΒΑΛ ΕΤΑΙΡΕΙΑ ΣΥΜΜΕΤΟΧΩΝ (ΚΑ)	125,562,262	0.32	199.64	0.49	K	1.59	1.70	-6.47	2.316	0.15	0.13 2014
Μη Σιδηρούχα Μέταλλα												
2 Τίτλοι-Stocks, ΣΥΝΟΛΟ ΚΛΑΔΟΥ :		218,195,489		599.45	1.46							
ΜΥΤΙΛ	ΜΥΤΙΛΗΝΑΙΟΣ (ΚΟ)	116,915,862	0.97	567.04	1.39	K	4.85	4.65	4.30	0.319	1.16	0.97 2014
ΧΑΚΟΡ	ΧΑΛΚΟΡ (ΚΑ)	101,279,627	0.38	32.41	0.08	K	0.320	0.304	5.26	7.802	-0.72	-0.59 2014
Χάλυβας												
8 Τίτλοι-Stocks, ΣΥΝΟΛΟ ΚΛΑΔΟΥ :		227,832,178		159.9	0.39							
ΕΛΣΤΡ	ΕΛΑΣΤΡΟΝ (ΚΟ)	18,435,000	1	9.79	0.02	K	0.531	0.380	39.74	9.834	-0.17	-0.20 2014
ΚΟΡΔΕ	ΚΟΡΔΕΛΟΥ Χ. ΑΦΟΙ (ΚΟ)	21,224,340	0.42	5.56	0.01	K	0.262	0.220	19.09	14.510	0.00	0.00 2014
ΛΕΒΚ	ΛΕΒΕΝΤΕΡΗΣ Ν. (ΚΑ)	8,321,682	0.67	4.26	0.01	K	0.190	0.190	0.00	10.527	0.00	0.00 2014
ΛΕΒΠ	ΛΕΒΕΝΤΕΡΗΣ Ν. (ΠΑ)	2,160,524	0.67			K	1.24	1.26	-1.59	9.011	0.00	0.00 2014
ΜΠΤΚ	ΜΠΗΤΡΟΣ ΣΥΜΜΕΤΟΧΙΚΗ (ΚΟ)	15,842,391	1.51	4.91	0.01	K	0.310	0.310	0.00	2.374	-0.64	-0.73 2014
ΣΙΔΜΑ	ΣΙΔΜΑ (ΚΟ)	10,000,000	1.35	2.85	0.01	E	0.285	0.312	-8.65	---	-1.01	-1.12 2014
ΣΩΛΚ	ΣΩΛΓΕΙΑ ΚΟΡΙΝΘΟΥ (ΚΟ)	124,170,201	0.78	129.14	0.32	K	1.04	1.03	0.97	2.163	-0.04	-0.04 2014
ΤΖΚΑ	ΤΖΙΡΑΚΙΑΝ ΠΡΟΦΙΛ (ΚΑ)	1,270,000	0.3	0.22	0.00	E	0.174	0.336	-48.21	---	0.00	0.00 2014
ΧΑΛΥΒ	ΧΑΛΥΒΟΦΥΛΩΝ (ΚΟ)	26,408,040	0.3	3.17	0.01	A	0.120	0.120	0.00	---	0.00	0.00 ---
Ορυχεία												
1 Τίτλοι-Stocks, ΣΥΝΟΛΟ ΚΛΑΔΟΥ :		468,700		2.64	0.01							
ΜΕΡΚΟ	ΜΕΡΜΕΡΕΝ ΚΟΜΒ. Α.Δ. ΠΡ. (ΕΛΠ)	468,700	---	2.64	0.01	K	5.64	5.96	-5.37	6.805	0.00	0.00 2014
Οικοδομικά Υλικά & Εξαρτήματα												
11 Τίτλοι-Stocks, ΣΥΝΟΛΟ ΚΛΑΔΟΥ :		363,046,140		1,801.77	4.40							
ΑΚΡΙΤ	ΑΚΡΙΤΑΣ (ΚΟ)	13,000,000	1	1.09	0.00	E	0.084	0.054	55.56	---	-0.96	-0.97 2014
ΒΙΟΣΚ	ΥΝΙΒΙΟΣ (ΚΟ)	15,627,315	0.3	1.50	0.00	K	0.096	0.090	6.67	8.166	0.02	-0.01 2014
ΗΡΑΚ	ΗΡΑΚΗΣ ΑΓΕΤ (ΚΟ)	71,082,707	1.7	85.30	0.21	X	1.20	1.17	2.56	---	-0.65	-0.57 2014
ΙΚΤΙΝ	ΙΚΤΙΝΟΣ ΕΛΛΑΣ (ΚΟ)	28,580,100	0.4	32.30	0.08	K	1.13	1.15	-1.74	2.672	0.10	0.04 2014
ΚΥΡΜ	ΚΥΡΙΑΚΙΔΗΣ Η.- F.H.L. (ΚΟ)	23,719,554	0.99	53.84	0.13	K	2.27	2.37	-4.22	3.175	0.45	0.32 2014
ΜΑΘΙΟ	ΜΑΘΙΟΣ ΠΥΡΙΜΑΧΑ (ΚΟ)	9,819,370	0.69	4.35	0.01	K	0.443	0.443	0.00	-0.250	-0.07	-0.07 2014
ΜΟΝΤΑ	ΒΑΡΒΕΡΗΣ Ν. - MODA BAGNO (ΚΟ)	18,810,000	0.4	2.63	0.01	K	0.140	0.120	16.67	11.977	-0.03	-0.04 2014
ΕΥΛΚ	ΙΝΤΕΡΓΟΥΝΤ-ΕΥΛΕΜΠΟΡΙΑ (ΚΟ)	34,986,430	0.44	4.35	0.01	K	0.110	0.110	0.00	8.995	-0.05	-0.05 2014
ΕΥΛΠ	ΙΝΤΕΡΓΟΥΝΤ-ΕΥΛΕΜΠΟΡΙΑ (ΠΟ)	2,566,836	0.44			K	0.195	0.195	0.00	2.353	-0.05	-0.05 2014
ΣΕΛΜΚ	ΣΕΛΜΑΝ (ΚΟ)	60,221,300	0.4	4.82	0.01	A	0.080	0.080	0.00	---	0.00	0.00 ---
ΤΙΤΚ	ΤΙΤΑΝ (ΚΟ)	77,063,568	4	1,611.59	3.94	K	19.95	20.20	-1.24	0.480	0.55	0.42 2014
ΤΙΤΠ	ΤΙΤΑΝ (ΠΟ)	7,568,960	4			K	9.80	9.25	5.95	5.287	0.55	0.42 2014
Κατασκευές												
11 Τίτλοι-Stocks, ΣΥΝΟΛΟ ΚΛΑΔΟΥ :		796,805,229		616.5	1.51							
ΑΒΑΣ	J. & P. - ΑΒΑΣ (ΚΟ)	77,654,850	0.58	27.18	0.07	K	0.350	0.350	0.00	8.196	-0.71	-0.52 2014
ΑΕΓΕΚ	ΑΕΓΕΚ (ΚΟ)	33,301,715	0.32	1.50	0.00	E	0.045	0.050	-10.00	---	-0.87	-0.97 2014
ΑΘΗΝΑ	ΑΘΗΝΑ (ΚΟ)	90,902,904	0.8	27.27	0.07	X	0.300	0.300	0.00	---	-0.51	-0.49 2014
ΑΤΤΙΚ	ΑΤΤΙ - ΚΑΤ (ΚΟ)	81,644,555	0.3	0.98	0.00	A	0.012	0.012	0.00	---	-0.37	-0.36 ---
ΒΙΟΤ	ΒΙΟΤΕΡ (ΚΟ)	17,579,754	4.16	2.53	0.01	E	0.144	0.155	-7.10	---	-0.69	-0.76 2014
ΓΕΚΤΕΡΝΑ	ΓΕΚ ΤΕΡΝΑ (ΚΟ)	103,144,548	0.57	192.88	0.47	K	1.87	1.68	11.31	0.841	-0.58	-0.63 2014

P/E		Μέρισμα / Προβλεπόμενα 2013 Dividend / Interim Dividend 2013		Μέρισμα / Προβλεπόμενα 2014 Dividend / Interim Dividend 2014		Μερισματοδότηση Dividend Yield (%) ⁽⁴⁾		Διακρινόμενες Τιμών Οκτωβρίου Monthly Price in October		Διακρινόμενες Τιμών από 1/1.2015 Price Range since 1.1.2015		Αξία Συναλλαγών Value of Transactions ^{(5),(6)}	Όγκος Συναλλαγών Transactions Volume ⁽⁷⁾	Αριθμός Προβέων Number of Trades	Μηνιαία Ευρωεπιστομότητα Monthly Net Recitability (%)	Securities ⁽¹⁾	
πριν φόρων before tax	μετά φόρων after tax	πριν φόρων before tax	μετά φόρων after tax	πριν φόρων before tax	μετά φόρων after tax	Κατώτερη Low	Ανώτερη High	Κατώτερη Low	Ανώτερη High								
Integrated Oil & Gas																	
												7,826,666.05	1,458,620	6,650	0.44	: TOTAL OF SECTOR	
12.2	17.8	---	---	---	---	0.92	0.92	0.62	0.97			6,175.36	6,713	4	0.03	ELINOIL S.A. (CR)	
---	---	---	---	---	---	5.09	5.62	3.35	5.65			7,820,490.69	1,451,907	6,646	0.48	HELLENIC PETROLEUM (CR)	
Conventional Electricity																	
												52,302,650.94	10,154,747	26,031	4.38	: TOTAL OF SECTOR	
9.1	13.7	---	0.05	0.95	4.50	5.55	3.30	7.65			52,302,650.94	10,154,747	26,031	4.38	PPC (CR)		
Water																	
												2,101,804.35	455,239	3,336	0.32	: TOTAL OF SECTOR	
4.7	7.1	0.29	0.24	7.50	2.95	3.33	2.22	3.35			613,630.49	194,076	788	0.53	THESSALONIKA WATER & SEWERAGE		
10.5	15.9	0.36	0.20	3.47	5.37	5.98	4.03	7.35			1,488,173.86	261,163	2,548	0.25	EYDAP S.A. (CR)		
Commodity Chemicals																	
												4,410.50	4,399	112	0.02	: TOTAL OF SECTOR	
5.4	7.2	0.05	---	---	0.93	1.10	0.81	1.10			4,410.50	4,399	112	0.02	ELTON SA (CR)		
Specialty Chemicals																	
												489,197.41	294,308	600	0.20	: TOTAL OF SECTOR	
20.9	**	---	---	---	2.70	2.70	2.25	2.76			4,050.00	1,500	5	0.01	DAIOS PLASTICS SA (CR)		
---	---	---	---	---	0.44	0.47	0.43	0.90			17.39	37	2	0.00	DRUCKFARBEN HELLAS (CR)		
---	---	---	---	---	0.26	0.26	0.26	0.26			0.00	0	0	0.00	PETZETAKIS SA (CR)		
4.0	6.1	0.05	0.02	1.67	1.27	1.40	0.85	1.53			371,281.67	273,521	508	0.61	THRACE PLASTICS SA (CR)		
6.2	8.8	0.10	0.05	0.80	5.47	6.25	4.60	6.35			113,685.83	18,985	78	0.07	CRETE PLASTICS SA (CR)		
---	---	---	---	---	0.55	0.73	0.24	0.74			162.52	265	7	0.00	SPIOYR AGRICULTURE SA (CR)		
Aluminum																	
												331,022.16	211,130	820	0.14	: TOTAL OF SECTOR	
---	---	---	---	---	0.18	0.18	0.13	0.31			0.00	0	0	0.00	ALCO HELLAS SA (CR)		
---	---	---	---	---	0.22	0.31	0.22	0.35			2,618.97	10,507	196	0.05	ALUMIL (CR)		
7.2	8.5	---	---	---	1.55	1.79	0.97	1.80			328,403.19	200,623	624	0.16	ELVAL HOLDINGS (CB)		
Nonferrous Metals																	
												13,653,708.64	2,819,345	13,047	1.29	: TOTAL OF SECTOR	
4.0	4.8	---	---	---	4.50	5.14	4.09	6.97			13,641,797.83	2,782,445	12,851	2.38	MYTILINEOS HOLDINGS (CR)		
---	---	---	---	---	0.29	0.34	0.24	0.46			11,910.81	36,900	196	0.04	HALKOR SA (CB)		
Steel																	
												533,854.48	517,347	1,237	0.23	: TOTAL OF SECTOR	
---	---	---	---	---	0.34	0.53	0.34	0.70			12,702.40	34,603	102	0.19	ELASTRON (CR)		
---	---	---	---	---	0.22	0.26	0.12	0.26			14.26	57	4	0.00	KORDELLOS BROS SA (CR)		
---	---	---	---	---	0.19	0.19	0.13	0.22			0.00	0	0	0.00	N. LEVEDERIS SA (CB)		
---	---	0.04	0.04	3.51	1.24	1.26	0.38	1.26			114.08	92	1	0.00	N. LEVEDERIS SA (PB)		
---	---	---	---	---	0.31	0.31	0.14	0.38			1,488.00	4,800	1	0.03	BITROS HOLDING SA (CR)		
---	---	---	---	---	0.22	0.39	0.22	0.44			973.70	3,105	34	0.03	SIDMA SA (CR)		
---	---	---	---	---	0.96	1.19	0.75	1.31			518,240.88	472,926	1,086	0.38	CORINTH PIPEWORKS SA (CR)		
---	---	---	---	---	0.17	0.34	0.17	0.42			321.16	1,764	9	0.14	GIRAKIAN PROFIL SA (CB)		
---	---	---	---	---	0.12	0.12	0.12	0.12			0.00	0	0	0.00	SHEET STEEL SA (CR)		
General Mining																	
												44,191.49	8,398	125	1.79	: TOTAL OF SECTOR	
0.5	0.5	0.65	1.00	17.73	5.06	5.86	4.63	8.15			44,191.49	8,398	125	1.79	MERMEREN KOMB. A.D. PR. (GDR)		
Building Materials & Fixtures																	
												13,389,015.23	995,679	6,090	0.27	: TOTAL OF SECTOR	
---	---	---	---	---	0.05	0.09	0.02	0.13			14.73	204	13	0.00	AKRITAS SA (CR)		
9.6	---	---	---	---	0.08	0.10	0.08	0.18			4,257.32	46,808	82	0.30	UNIBIOS (CR)		
---	---	---	---	---	1.17	1.22	1.10	1.40			12,942.88	10,948	17	0.02	HERACLES GEN.CEMENT CO. (CR)		
12.5	29.4	0.03	---	---	1.06	1.24	0.83	1.30			341,162.44	292,375	533	1.02	IKTINOS HELLAS SA (CR)		
3.5	4.9	---	0.24	10.60	2.21	2.40	1.61	2.73			24,517.78	10,674	99	0.05	KYRIAKIDIS MARBLES SA (CR)		
---	---	---	---	---	0.44	0.44	0.19	0.44			0.00	0	0	0.00	MATHIOS REFRACTORY SA (CR)		
---	---	---	---	---	0.12	0.14	0.08	0.18			1.07	8	2	0.00	VARVERIS - MODA BAGNO SA (CR)		
---	---	---	---	---	0.11	0.11	0.06	0.15			0.00	0	0	0.00	INTERWOOD-XYLEMPORIA (CR)		
---	---	---	---	---	0.20	0.20	0.20	0.20			0.00	0	0	0.00	INTERWOOD-XYLEMPORIA (PR)		
---	---	---	---	---	0.08	0.08	0.08	0.08			0.00	0	0	0.00	SHELMAN SA (CR)		
34.7	45.4	---	0.16	0.78	19.91	21.87	15.64	24.95			12,954,555.43	629,180	5,221	0.82	TITAN CEMENT (CR)		
15.6	20.4	---	0.16	1.58	9.05	9.80	7.45	10.89			51,563.58	5,482	123	0.07	TITAN CEMENT CO. (PR)		
Heavy Construction																	
												9,650,694.83	5,585,513	9,247	0.70	: TOTAL OF SECTOR	
---	---	---	---	---	0.31	0.37	0.29	0.66			28,861.35	82,971	165	0.11	J & P - AVAX SA (CR)		
---	---	---	---	---	0.03	0.05	0.03	0.09			2,820.46	71,869	38	0.22	AEGEK (CR)		
---	---	---	---	---	0.30	0.30	0.30	0.33			0.00	0	0	0.00	ATHENA SA (CR)		
---	---	---	---	---	0.01	0.01	0.01	0.04			0.00	0	0	0.00	ATTI - KAT SA (CR)		
---	---	---	---	---	0.11	0.16	0.11	0.25			1,613.90	12,104	24	0.07	BIOTER SA (CR)		
---	---	---	---	---	1.60	2.02	1.20	2.47			4,950,864.06	2,702,733	4,554	2.62	GEK TERNA (CR)		

Σύμβολο ΟΔΣΗΣ OASHS Code	Χρεόγραφο (1)	Αριθμός Εισηγμένων Χρεογράφων Number of Listed Securities (2)	Ονομαστική Αξία Nominal Value	Χρημ/κή Αξία (Εκστ. Ευρώ) Market Capitalisation (Million Euro) (3+)	% στη Συνολική Χρημ/κή Αξία % in Total Market Capitalisation	Κατηγορία - Category (5)	Τιμή Κλεισίματος Closing Price	Τιμή Κλεισίματος Πρ. Μηνός Previous Month Closing Price	% Μεταβολή Μηνός % Monthly Price Change	% Spread Μηνός % Monthly Spread	Κέρδη ανά Μετοχή Profits per Share		Έτος/χρήσις Fiscal year
											πρo φόρων before tax	μετὰ φόρων after tax	
Κατασκευές (Συνέχεια)													
ΔΟΜΙΚ	ΔΟΜΙΚΗ ΚΡΗΤΗΣ (ΚΟ)	15,878,748	0.48	5.05	0.01	E	0.318	0.318	0.00	---	0.02	-0.07	2014
ΕΔΡΑ	ΕΔΡΑΣΗ - ΨΑΛΛΙΔΑΣ Χ. (ΚΟ)	7,847,611	1.2	1.18	0.00	A	0.150	0.150	0.00	---	-2.41	-2.45	---
ΕΚΤΕΡ	ΕΚΤΕΡ (ΚΟ)	11,250,000	0.56	5.34	0.01	K	0.475	0.420	13.10	24.218	0.01	-0.01	2014
ΕΛΛΑΚΤΩΡ	ΕΛΛΑΚΤΩΡ (ΚΟ)	177,001,313	1.03	315.06	0.77	K	1.78	1.53	16.34	0.837	-0.06	-0.19	2014
ΙΝΚΑΤ	ΙΝΤΡΑΚΑΤ (ΚΟ)	23,154,250	1.36	11.46	0.03	K	0.495	0.480	3.13	8.067	0.04	0.02	2014
ΚΛΜ	ΚΛΟΥΚΙΝΑΣ - ΛΑΠΠΑΣ (ΚΟ)	40,219,218	0.3	14.88	0.04	K	0.370	0.359	3.06	3.951	-0.08	-0.05	2014
ΜΗΧΚ	ΜΗΧΑΝΙΚΗ (ΚΟ)	66,937,526	0.7	9.19	0.02	A	0.100	0.100	0.00	---	0.00	0.00	---
ΜΗΧΠ	ΜΗΧΑΝΙΚΗ (ΠΟ)	25,968,987	0.7			A	0.096	0.096	0.00	---	0.00	0.00	---
ΠΡΔ	ΠΡΟΔΕΥΤΙΚΗ (ΚΟ)	24,319,250	0.3	1.99	0.00	E	0.082	0.086	-4.65	---	-0.02	0.03	2014
Υλικά Συσκευασίας													
5 Τίτλοι-Stocks, ΣΥΝΟΛΟ ΚΛΑΔΟΥ :		40,292,972		95.81	0.23								
ΒΙΣ	ΒΙΣ (ΚΟ)	4,968,600	2.88	3.69	0.01	K	0.743	0.825	-9.94	10.987	0.00	0.00	2014
ΚΑΡΤΖ	ΚΑΡΑΤΖΗ (ΚΟ)	14,679,792	1.68	52.11	0.13	K	3.55	3.97	-10.58	8.566	0.61	0.44	2014
ΠΑΪΡ	ΠΑΪΡΗΣ ΠΛΑΣΤΙΚΩΝ (ΚΟ)	4,971,466	1.46	0.89	0.00	K	0.179	0.179	0.00	10.452	-0.10	-0.09	2014
ΠΠΑΚ	PAPERPACK (ΚΟ)	3,953,090	0.9	3.95	0.01	K	1.00	1.00	0.00	12.792	0.00	0.00	2014
ΦΛΕΟ	FLEXORACK (ΚΟ)	11,720,024	0.54	35.16	0.09	K	3.00	2.81	6.76	17.193	0.42	0.31	2014
Διαφοροποιημένες Βιομηχανίες													
1 Τίτλοι-Stocks, ΣΥΝΟΛΟ ΚΛΑΔΟΥ :		233,164,646		533.95	1.30								
ΒΙΟ	ΒΙΟΗΛΑΙΟ SA/NV (ΚΑ)	233,164,646	---	533.95	1.30	K	2.29	2.26	1.33	0.673	0.00	0.00	---
Ηλεκτρικά Μέρη & Εξοπλισμός													
2 Τίτλοι-Stocks, ΣΥΝΟΛΟ ΚΛΑΔΟΥ :		35,678,860		32.64	0.08								
ΑΛΚΑΤ	ΝΕΧΑΝΣ ΕΛΛΑΣ (ΚΟ)	6,132,500	1.25	6.08	0.01	K	0.991	0.946	4.76	13.404	0.00	0.00	2014
ΕΛΚΑ	ΕΛΛΗΝΙΚΑ ΚΑΛΩΔΙΑ (ΚΟ)	29,546,360	0.71	26.56	0.06	K	0.899	0.889	1.12	6.676	-1.28	-1.03	2014
Εμπορικά Οχήματα και Φορτηγά													
2 Τίτλοι-Stocks, ΣΥΝΟΛΟ ΚΛΑΔΟΥ :		44,585,245		46.37	0.11								
ΕΛΤΚ	ΕΛΤΡΑΚ (ΚΟ)	14,050,971	0.34	18.27	0.04	K	1.30	1.34	-2.99	10.151	0.31	0.29	2014
ΝΕΩΡΣ	ΝΕΩΡΙΟΝ (ΚΟ)	23,463,874	0.8	2.93	0.01	A	0.125	0.125	0.00	---	0.00	0.00	---
ΠΕΤΡΟ	ΠΕΤΡΟΠΟΥΛΟΣ ΠΕΤΡΟΣ (ΚΟ)	7,070,400	0.93	25.17	0.06	K	3.56	3.56	0.00	3.444	0.27	0.20	2014
Μηχανήματα Βιομηχανικού Εξοπλισμού													
4 Τίτλοι-Stocks, ΣΥΝΟΛΟ ΚΛΑΔΟΥ :		165,754,082		619.07	1.51								
ΚΛΕΜ	ΚΛΕΕΜΑΝ HELLAS (ΚΟ)	23,648,700	0.35	40.68	0.10	K	1.72	1.74	-1.15	2.319	0.27	0.19	2014
ΜΕΒΑ	ΜΕΒΑCO (ΚΟ)	10,500,000	0.95	10.29	0.03	K	0.980	1.10	-10.91	9.788	-0.12	-0.09	2014
ΜΕΤΚ	ΜΕΤΚΑ (ΚΟ)	51,950,600	0.32	453.53	1.11	K	8.73	7.39	18.13	0.466	1.89	1.74	2014
ΣΠΙΝΤ	SPIDER - ΠΕΤΣΙΟΣ Ν.& ΥΙΟΙ (ΚΟ)	29,060,950	0.34	0.23	0.00	A	0.008	0.008	0.00	---	-0.25	-0.24	---
ΦΡΙΓΟ	FRIGOGLOSS (ΚΟ)	50,593,832	0.3	114.34	0.28	K	2.26	1.97	14.72	0.932	-0.81	-1.03	2014
Υπηρεσίες Μεταφορών													
2 Τίτλοι-Stocks, ΣΥΝΟΛΟ ΚΛΑΔΟΥ :		35,080,000		662.08	1.62								
ΟΛΘ	ΟΛΘ (ΚΟ)	10,080,000	3	262.08	0.64	K	26.00	23.00	13.04	3.412	0.00	0.00	2014
ΟΛΠ	ΟΛΠ (ΚΟ)	25,000,000	2	400.00	0.98	K	16.00	15.09	6.03	1.059	0.36	0.27	2014
Υποστηρικτικές Υπηρεσίες προς Επιχειρήσεις													
4 Τίτλοι-Stocks, ΣΥΝΟΛΟ ΚΛΑΔΟΥ :		64,727,024		41.86	0.10								
ΕΣΥΜΒ	ΕΥΡΩΣΥΜΒΟΛΟΙ (ΚΟ)	7,959,900	0.6	13.29	0.03	K	1.67	1.39	20.14	2.317	0.08	0.05	2014
ΛΥΚ	INFORM ΛΥΚΟΣ Π. (ΚΟ)	20,578,374	0.62	10.68	0.03	K	0.519	0.544	-4.60	5.547	0.16	0.10	2014
ΝΙΟΥΣ	ΕΙΔΗΣΕΦΘΗΡΙΚΗ ΕΛΛΑΣ (ΚΟ)	27,848,000	0.3	6.13	0.01	K	0.220	0.216	1.85	11.039	0.07	0.04	2014
ΧΑΪΔΕ	ΧΑΪΔΕΜΕΝΟΣ (ΚΟ)	8,340,750	1.18	11.76	0.03	K	1.41	1.41	0.00	6.107	0.00	0.00	2014
Προμηθευτές Βιομηχανίας													
3 Τίτλοι-Stocks, ΣΥΝΟΛΟ ΚΛΑΔΟΥ :		44,558,104		14.81	0.04								
ΒΟΣΥΣ	ΒΟΓΑΤΖΟΓΛΟΥ SYSTEMS (ΚΟ)	6,325,000	0.6	6.51	0.02	K	1.03	1.03	0.00	15.374	0.01	0.02	2014
ΓΕΒΚΑ	ΓΕΝΙΚΗ ΕΜΠΟΡΙΟΥ (ΚΟ)	24,060,000	0.3	7.46	0.02	K	0.310	0.320	-3.13	22.991	0.04	0.03	2014
ΔΙΟΝ	ΔΙΟΝΙΣ (ΚΟ)	14,173,104	0.3	0.84	0.00	E	0.059	0.042	40.48	---	-0.51	-0.48	2014
Απόσταξη & Ονοπαγωγή													
3 Τίτλοι-Stocks, ΣΥΝΟΛΟ ΚΛΑΔΟΥ :		42,524,440		7.73	0.02								
ΚΤΗΛΑ	ΚΤΗΜΑ Κ. ΛΑΖΑΡΙΔΗ (ΚΟ)	15,804,800	0.33	5.91	0.01	K	0.374	0.344	8.72	9.254	-0.06	-0.11	2014
ΜΠΟΚΑ	ΜΠΟΥΤΑΡΗΣ Ι. & ΥΙΟΣ (ΚΑ)	25,179,640	0.6	1.82	0.00	E	0.072	0.110	-34.55	---	-0.07	-0.08	2014
ΜΠΟΠΑ	ΜΠΟΥΤΑΡΗΣ Ι. & ΥΙΟΣ (ΠΑ)	1,540,000	0.6			E	0.006	0.006	0.00	---	-0.07	-0.08	2014
Αναψυκτικά													
1 Τίτλοι-Stocks, ΣΥΝΟΛΟ ΚΛΑΔΟΥ :		367,838,247		7,831.28	19.13								
ΕΕΕ	COCA-COLA HBC AG (ΚΟ)	367,838,247	6.7CHF	7,831.28	19.13	K	21.29	18.78	13.37	0.565	0.96	0.80	---
Γεωργία & Αλιεία													
4 Τίτλοι-Stocks, ΣΥΝΟΛΟ ΚΛΑΔΟΥ :		349,683,496		37.67	0.09								
ΓΑΛΛΕ	ΓΑΛΛΙΔΙ (ΚΟ)	14,076,360	0.37	7.60	0.02	K	0.540	0.530	1.89	8.737	0.06	0.05	2014
ΔΙΧΘ	ΔΙΑΣ ΙΧΘ/ΓΕΙΕΣ (ΚΟ)	30,159,583	0.47	1.51	0.00	A	0.050	0.050	0.00	---	-1.82	-1.82	---
ΕΛΙΧΘ	ΕΛΛΗΝΙΚΕΣ ΙΧΘΥΟΚΑΛΥΡΓΕΙΕΣ (ΚΟ)	30,390,000	0.31	2.13	0.01	A	0.070	0.070	0.00	---	-0.65	-0.58	---
ΚΡΕΚΑ	ΚΡΕΚΑ (ΚΟ)	7,125,216	0.65	0.68	0.00	E	0.095	0.100	-5.00	---	0.00	0.00	2014
ΝΗΡ	ΝΗΡΕΥΣ (ΚΟ)	63,697,153	1.34	5.54	0.01	E	0.087	0.095	-8.42	---	-0.26	-0.24	2014
ΣΕΛΟ	ΣΕΛΟΝΤΑ (ΚΟ)	204,235,184	0.3	20.22	0.05	K	0.099	0.110	-10.00	9.421	0.15	0.17	2014

P/E	πρσ φόρων before tax	μετά φόρων after tax	Μέρισμα / Προμήρισμα 2013 Dividend / Merim Dividend 2013	Μέρισμα / Προμήρισμα 2014 Dividend / Merim Dividend 2014	Μερισματοδόση Dividend Yield (%)	Διακυμάνσεις Τιμών Οκτωβρίου Monthly Price in October		Διακυμάνσεις Τιμών από 1/1/2015 Price Range since 1.1.2015		Αξία Συναλλαγών Value of Transactions (€),(b)	Όγκος Συναλλαγών Transactions Volume (c)	Αριθμός Πράξεων Number of Trades	Μηνιαία Ευρεσιμότητα Monthly Reliability (%)	Securities (1)
						Κατώτερη Low	Ανώτερη High	Κατώτερη Low	Ανώτερη High					
(Continued)														
Heavy Construction														
16.9	---	---	---	---	---	0.32	0.32	0.22	0.34	0.00	0	0	0.00	DOMIKI KRITIS SA (CR)
---	---	---	---	---	---	0.15	0.15	0.15	0.15	0.00	0	0	0.00	EDRASIS - C. PSALLIDAS SA (CR)
33.2	---	---	---	---	---	0.40	0.48	0.28	0.52	6,886.86	16,432	23	0.15	EKTER SA (CR)
---	---	---	---	---	---	1.45	1.95	1.02	2.62	4,649,732.89	2,637,274	4,329	1.49	ELLAKTOR (CR)
10.9	24.9	---	---	---	---	0.44	0.50	0.36	0.63	5,460.50	11,972	33	0.05	INTRACOM CONSTR. (CR)
---	---	---	---	---	---	0.33	0.37	0.27	0.47	909.25	2,627	57	0.01	KLOUKINAS - LAPPAS SA (CR)
---	---	---	---	---	---	0.10	0.10	0.10	0.10	0.00	0	0	0.00	MICHANIKI SA (CR)
---	---	---	---	---	---	0.10	0.10	0.10	0.10	0.00	0	0	0.00	MICHANIKI SA (PR)
---	2.5	---	---	---	---	0.06	0.09	0.06	0.15	3,545.56	47,531	24	0.20	PROODEFTIKH SA (CR)
Containers & Packaging														
: TOTAL OF SECTOR														
---	---	---	---	---	---	0.74	0.83	0.46	1.34	222.90	300	1	0.01	VIS SA (CR)
4.8	6.7	---	---	---	---	3.16	3.97	2.89	3.97	44,423.71	13,123	33	0.09	KARATZIS SA (CR)
---	---	---	---	---	---	0.18	0.18	0.11	0.25	0.00	0	0	0.00	PAIRIS SA (CR)
1.8	2.5	---	0.07	6.70	0.90	1.05	0.68	1.10	41,175.28	41,404	68	1.05	PAPERPACK (CR)	
4.6	6.0	0.04	---	---	---	2.70	3.07	1.91	3.64	44,327.42	14,783	34	0.13	FLEXOPACK SA (CR)
Diversified Industrials														
: TOTAL OF SECTOR														
---	---	---	---	---	---	2.21	2.44	1.79	4.11	3,852,790.08	1,651,642	3,949	0.71	VIOHALCO SA/NN (CB)
Electrical Components & Equipment														
: TOTAL OF SECTOR														
---	---	---	---	---	---	0.82	1.03	0.72	1.77	73,339.28	74,402	24	1.21	NEXANS HELLAS SA (CR)
---	---	---	---	---	---	0.83	0.90	0.56	1.15	23,557.98	27,193	132	0.09	HELLENIC CABLES SA (CR)
Commercial Vehicles & Trucks														
: TOTAL OF SECTOR														
3.7	4.0	---	---	---	---	1.25	1.38	0.99	1.61	1,373.99	1,025	11	0.01	ELTRAK SA (CR)
---	---	---	---	---	---	0.13	0.13	0.13	0.13	0.00	0	0	0.00	NEORION SA (CR)
11.6	15.4	---	---	---	---	3.46	3.65	2.98	3.84	32,376.96	9,163	167	0.13	PETROPOULOS PETROS (CR)
Industrial Machinery														
: TOTAL OF SECTOR														
4.8	6.6	---	---	---	---	1.67	1.78	1.22	1.90	516,899.81	299,973	255	1.27	KLEEMAN HELLAS SA (CR)
---	---	---	---	---	---	0.91	1.10	0.70	1.20	8,922.70	9,120	26	0.09	MEVACO SA (CR)
4.5	4.9	0.30	0.50	5.73	7.21	8.76	6.31	10.50	7,053,933.59	853,534	4,022	1.64	METKA (CR)	
---	---	---	---	---	---	0.01	0.01	0.01	0.01	0.00	0	0	0.00	SPIDER METAL INDUSTRY SA (CR)
---	---	---	---	---	---	1.88	2.46	1.47	2.61	2,524,939.08	1,129,405	2,304	2.23	FRIGOGLOSS SA (CR)
Transportation Services														
: TOTAL OF SECTOR														
9.1	12.2	0.60	1.95	7.50	23.00	26.30	15.72	26.30	427,570.94	17,016	207	0.17	TPA SA (CR)	
29.5	38.8	0.12	0.10	0.62	14.52	16.75	9.32	16.75	1,422,899.19	88,540	1,425	0.35	P.P.A. S.A. (CR)	
Business Support Services														
: TOTAL OF SECTOR														
21.4	33.3	---	---	---	---	1.26	1.76	1.03	2.22	14,949.02	10,074	186	0.13	EUROCONSULTANTS S.A. (CR)
9.9	16.3	---	0.40	77.07	0.47	0.60	0.30	1.94	6,676.31	13,583	65	0.07	INFORM P. LYKOS SA (CR)	
3.3	5.6	---	---	---	1.46	0.19	0.24	0.18	0.33	2,653.44	13,104	26	0.05	NEWSPHONE HELLAS SA (CR)
---	---	---	---	---	---	1.41	1.41	0.21	1.43	0.00	0	0	0.00	HAIDEMENOS SA (CR)
Industrial Suppliers														
: TOTAL OF SECTOR														
**	44.1	---	---	---	---	1.03	1.03	0.80	1.03	0.00	0	0	0.00	VOGIATZOGLOU SYSTEMS SA (CR)
7.4	10.7	0.02	0.02	6.45	0.30	0.35	0.27	0.42	2,582.93	8,047	21	0.03	GEN. COMMERCIAL & IND.SA (CR)	
---	---	---	---	---	---	0.03	0.06	0.03	0.09	2,861.28	86,776	53	0.61	DIONIC (CR)
Distillers & Vintners														
: TOTAL OF SECTOR														
---	---	---	---	---	---	0.31	0.38	0.28	0.40	237.03	759	7	0.00	KTIMA KOSTAS LAZARIDIS SA (CR)
---	---	---	---	---	---	0.07	0.11	0.02	0.12	41.20	525	3	0.00	J.BOUTARIS & SON HOLD. SA (CB)
---	---	---	---	---	---	0.01	0.01	0.01	0.01	0.00	0	0	0.00	J.BOUTARIS & SON HOLD. (PB)
Soft Drinks														
: TOTAL OF SECTOR														
---	---	0.35	0.36	1.69	18.55	21.86	13.55	22.35	10,061,222.04	490,957	1,782	0.13	CC HBC AG (CR)	
Farming Fishing & Plantations														
: TOTAL OF SECTOR														
5.7	7.3	---	---	---	---	0.51	0.54	0.17	0.58	190.08	372	4	0.00	GALAXIDI S.A. (CR)
---	---	---	---	---	---	0.05	0.05	0.05	0.05	0.00	0	0	0.00	DIAS A/C (CR)
---	---	---	---	---	---	0.07	0.07	0.03	0.08	0.00	0	0	0.00	HELLENIC FISHFARMING SA (CR)
---	---	---	---	---	---	0.10	0.10	0.10	0.23	2,741.42	28,857	13	0.40	KRE.KA SA (CR)
---	---	---	---	---	---	0.08	0.12	0.06	0.12	8,411.21	87,626	113	0.14	NIREFS SA (CR)
0.4	0.3	---	---	---	---	0.08	0.11	0.05	0.12	7,025.81	72,547	100	0.04	SELONDA AQUACULTURE SA (CR)

Σύμβολο ΟΔΣΗΣ OLSHS Code	Χρεόγραφο (1)	Αριθμός Εισηγμένων Χρεογράφων Number of Listed Securities (²)	Ονομαστική Αξία Nominal Value	Χρημ/κή Αξία (Εισπ. Ευρώ) Market Capitalisation (Million Euro)(^{3,4})	% στη Συνολική Χρημ/κή Αξία % in Total Market Capitalisation	Κατηγορία - Category (\$)	Τιμή Κλεισίματος Closing Price	Τιμή Κλεισίματος Πρ. Μήνα Previous Month Closing Price	% Μεταβολή Μηνός % Monthly Price Change	% Spread Μηνός % Monthly Spread	Κέρδη ανά Μετοχή Profits per Share		Έτος/χρήσις Fiscal year
											προ φόρων before tax	μετά φόρων after tax	
Τρόφιμα													
13 Τίτλοι-Stocks, ΣΥΝΟΛΟ ΚΛΑΔΟΥ :		295,880,104		191.89	0.47								
EBZ	ΕΛ. ΒΙΟΜ. ΖΑΧΑΡΗΣ (ΚΑ)	36,748,909	0.73	4.92	0.01	E	0.134	0.155	-13.55	---	-1.56	-1.36	2015
ΕΒΡΟΦ	ΕΒΡΟΦΑΡΜΑ (ΚΟ)	13,673,200	0.88	4.01	0.01	K	0.293	0.260	12.69	11.090	0.02	-0.02	2014
ΕΛΓΕΚ	ΕΛΓΕΚΑ (ΚΟ)	31,734,530	1.6	7.49	0.02	K	0.236	0.239	-1.26	6.741	-0.21	-0.18	2014
ΚΑΝΑΚ	ΚΑΝΑΚΗΣ Σ. (ΚΟ)	7,500,000	0.8	13.50	0.03	K	1.80	1.77	1.69	2.777	0.00	0.00	2014
ΚΑΡΔ	ΚΑΡΔΑΣΙΛΑΡΗΣ (ΚΟ)	21,920,570	0.3	3.07	0.01	A	0.140	0.140	0.00	---	0.00	0.00	---
ΚΕΠΕΝ	ΚΕΠΕΝΟΥ ΜΥΛΟΙ (ΚΟ)	6,700,000	0.8	14.27	0.03	K	2.13	2.13	0.00	15.173	0.00	0.00	2014
ΚΜΟΛ	ΚΑΡΑΜΟΛΕΓΚΟΣ (ΚΟ)	9,742,920	0.4	24.36	0.06	K	2.50	2.50	0.00	6.450	0.18	0.11	2014
ΚΡΕΤΑ	ΚΡΕΤΑ ΦΑΡΜ (ΚΟ)	29,480,000	0.42	14.59	0.04	K	0.495	0.500	-1.00	2.277	-0.08	-0.05	2014
ΚΡΙ	ΚΡΙ - ΚΡΙ (ΚΟ)	33,065,136	0.38	58.19	0.14	K	1.76	1.80	-2.22	3.022	0.14	0.11	2014
ΛΟΥΛΗ	ΛΟΥΛΗ ΜΥΛΟΙ (ΚΟ)	17,125,062	0.94	29.80	0.07	K	1.74	1.65	5.45	9.304	0.21	0.20	2014
ΝΙΚΑΣ	ΝΙΚΑΣ (ΚΟ)	20,231,328	0.6	1.60	0.00	E	0.079	0.090	-12.22	---	-0.67	-0.69	2014
ΝΤΡΙΑΡΤ	ΝΤΡΙΑΡΤ (ΚΟ)	42,501,273	0.3	2.08	0.01	A	0.049	0.049	0.00	---	0.00	0.00	---
ΠΕΡΣ	ΠΕΡΣΕΥΣ (ΚΟ)	17,240,776	0.37	9.31	0.02	X	0.540	0.540	0.00	---	0.17	0.14	2014
ΣΑΡΑΝ	ΣΑΡΑΝΤΟΠΟΥΛΟΣ ΚΥΛ/ΜΥΛΟΙ (ΚΟ)	4,181,450	0.5	4.22	0.01	K	1.01	1.01	0.00	19.802	-0.20	-0.16	2014
ΧΚΡΑΝ	ΧΑΤΖΗΚΡΑΝΙΩΤΗ Ε. ΥΙΟΙ (ΚΟ)	4,034,950	0.68	0.48	0.00	K	0.118	0.080	47.50	43.321	0.00	0.00	2014
Διαρκή Καταναλωτικά Αγαθά													
4 Τίτλοι-Stocks, ΣΥΝΟΛΟ ΚΛΑΔΟΥ :		220,659,682		181.21	0.44								
ΓΕΛ	Γ.Ε. ΔΗΜΗΤΡΙΟΥ (ΚΟ)	77,376,446	0.34	0.62	0.00	E	0.008	0.009	-11.11	---	-0.18	-0.16	2014
ΕΜΔΚΟ	ΕΜΠΟΡΙΚΟΣ ΔΕΣΜΟΣ (ΚΟ)	24,605,397	0.4	2.13	0.01	A	0.080	0.080	0.00	---	0.00	0.00	---
ΕΜΔΠΟ	ΕΜΠΟΡΙΚΟΣ ΔΕΣΜΟΣ (ΠΟ)	1,182,903	0.4			A	0.140	0.140	0.00	---	0.00	0.00	---
ΕΦΤΖΙ	F.G. EUROPE (ΚΟ)	52,800,154	0.3	34.32	0.08	K	0.650	0.721	-9.85	9.280	-0.16	-0.09	2014
ΤΡΟΠ	ΤΡΟΠΙΑ ΣΥΜΜΕΤΟΧΙΚΗ (ΚΟ)	510,840	1	1.02	0.00	A	2.00	2.00	0.00	---	0.00	0.00	---
ΥΑΛΚΟ	ΥΑΛΚΟ - ΚΩΝΣΤΑΝΤΙΝΟΥ (ΚΑ)	13,191,620	0.62	1.36	0.00	E	0.103	0.103	0.00	---	-0.31	-0.31	2014
ΦΡΑΚ	FOURLIS ΣΥΜΜΕΤΟΧΩΝ (ΚΟ)	50,992,322	1.07	141.76	0.35	K	2.78	2.49	11.65	1.106	-0.18	-0.23	2014
Έπιπλα													
4 Τίτλοι-Stocks, ΣΥΝΟΛΟ ΚΛΑΔΟΥ :		128,770,271		20.12	0.05								
ΒΑΡΓ	ΒΑΡΑΓΚΗΣ (ΚΟ)	4,737,503	0.32	1.42	0.00	Δ	0.300	0.300	0.00	---	-1.04	-0.96	2014
ΒΙΟΚΑ	ΒΙΟΚΑΡΤΙΕΤ (ΚΟ)	23,986,500	1.05	6.00	0.01	K	0.250	0.250	0.00	8.098	-0.34	-0.30	2014
ΔΡΟΜΕ	ΔΡΟΜΕΑΣ (ΚΟ)	34,720,000	0.31	4.34	0.01	K	0.125	0.111	12.61	18.470	-0.05	-0.05	2014
ΣΑΤΟΚ	ΣΑΤΟ ΑΕ (ΚΟ)	65,326,268	0.53	8.36	0.02	E	0.128	0.128	0.00	---	0.00	0.00	2014
Κατασκευή Κατοικιών													
1 Τίτλοι-Stocks, ΣΥΝΟΛΟ ΚΛΑΔΟΥ :		40,693,350		35.4	0.09								
ΟΛΥΜΠ	ΤΕΧΝΙΚΗ ΟΛΥΜΠΙΑΚΗ (ΚΟ)	40,693,350	5	35.40	0.09	K	0.870	0.837	3.94	4.083	-0.28	-0.31	2014
Παιχνίδια													
1 Τίτλοι-Stocks, ΣΥΝΟΛΟ ΚΛΑΔΟΥ :		136,059,759		1,197.33	2.93								
ΜΠΕΛΑ	ΜΠΕΛΑ (ΚΟ)	136,059,759	1.19	1,197.33	2.93	K	8.80	7.85	12.10	0.463	0.96	0.75	2015
Ρουχισμός & Αξεσουάρ													
11 Τίτλοι-Stocks, ΣΥΝΟΛΟ ΚΛΑΔΟΥ :		397,476,420		49.84	0.12								
ΑΑΑΚ	ΤΡΙΑ ΑΛΦΑ (ΚΟ)	766,000	1	1.71	0.00	Δ	1.80	1.80	0.00	---	0.00	0.00	2014
ΑΑΑΠ	ΤΡΙΑ ΑΛΦΑ (ΠΟ)	245,000	1			Δ	1.35	1.35	0.00	---	0.00	0.00	2014
ΑΛΣΙΝ	ALSINCO (ΚΟ)	5,025,000	0.3	0.22	0.00	A	0.043	0.043	0.00	---	0.00	0.00	---
ΒΑΡΝΗ	ΒΑΡΒΑΡΕΣΟΣ (ΚΑ)	16,383,428	0.3	0.69	0.00	E	0.042	0.042	0.00	---	0.00	0.00	2014
ΔΟΥΡΟ	ΔΟΥΡΟΣ (ΚΟ)	3,961,300	1.28	1.19	0.00	E	0.300	0.267	12.36	---	0.00	0.00	2014
ΕΛΒΕ	ΕΛΒΕ Α.Β.Ε.Ε. (ΚΟ)	13,230,000	0.3	5.82	0.01	K	0.440	0.463	-4.97	11.008	0.34	0.17	2014
ΕΛΥΦ	ΕΛΛΗΝΙΚΗ ΥΦΑΝΤΟΥΡΓΙΑ (ΚΟ)	13,692,227	1.47	1.60	0.00	A	0.117	0.117	0.00	---	-0.98	-0.96	---
ΕΝΚΛΩ	ΕΝΩΜΕΝΗ ΚΛΩΣΤΟΥΦΑΝΤΟΥΡΓΙΑ (ΚΟ)	89,616,200	0.3	4.48	0.01	A	0.050	0.050	0.00	---	0.00	0.00	---
ΕΠΙΛΑΚ	ΕΠΙΛΑΚΤΟΣ (ΚΟ)	52,067,296	0.3	8.23	0.02	K	0.158	0.148	6.76	7.273	-0.04	-0.09	2015
ΚΛΩΝΚ	ΚΛΩΝΑΤΕΣ (ΚΟ)	20,663,047	1.2	1.45	0.00	A	0.040	0.040	0.00	---	0.00	0.00	---
ΚΛΩΝΠ	ΚΛΩΝΑΤΕΣ (ΠΟ)	7,840,373	1.2			A	0.080	0.080	0.00	---	0.00	0.00	---
ΛΑΝΑΚ	ΛΑΝΑΚΑΜ (ΚΟ)	5,939,268	0.62	4.38	0.01	K	0.738	0.930	-20.65	9.896	0.00	0.00	2014
ΜΑΞΙΜ	ΜΑΞΙΜ ΠΕΡΤΣΙΝΙΔΗΣ (ΚΑ)	15,015,000	1.6	1.50	0.00	A	0.100	0.100	0.00	---	0.00	0.00	---
ΜΙΝ	ΜΙΝΕΡΒΑ (ΚΑ)	6,200,000	0.5	0.83	0.00	K	0.134	0.164	-18.29	10.671	-0.40	-0.43	2014
ΜΟΥΖΚ	ΜΟΥΖΑΚΗΣ (ΚΑ)	32,188,050	1.04	8.05	0.02	K	0.250	0.295	-15.25	6.692	-0.19	-0.20	2014
ΝΑΥΠ	ΚΛΩΣ/ΓΙΑ ΝΑΥΠΛΑΚΤΟΥ (ΚΑ)	11,510,102	0.89	2.88	0.01	K	0.250	0.299	-16.39	-1.097	-0.04	-0.04	2014
ΤΕΣΤ	ΤΕΣΑΠΡΕΤ (ΚΟ)	13,920,000	0.32	1.11	0.00	A	0.080	0.080	0.00	---	0.00	0.00	---
ΦΙΕΡ	ΦΙΕΡΑΤΕΣ (ΚΟ)	10,203,575	0.73	1.43	0.00	K	0.140	0.157	-10.83	15.458	0.00	0.00	2014
ΦΙΝΤΟ	ΦΙΝΤΕΠΟΡΤ (ΚΟ)	7,326,648	1	2.40	0.01	A	0.328	0.328	0.00	---	0.00	0.00	---
ΧΑΤΖΚ	ΧΑΤΖΗΓΙΑΝΝΟΥ (ΚΟ)	71,683,906	0.4	1.86	0.00	A	0.026	0.026	0.00	---	0.00	0.00	---
Είδη Προσωπικής Φροντίδας													
3 Τίτλοι-Stocks, ΣΥΝΟΛΟ ΚΛΑΔΟΥ :		99,154,851		318.35	0.78								
ΚΟΡΡΕΣ	ΚΟΡΡΕΣ (ΚΟ)	13,586,500	0.39	51.36	0.13	K	3.78	3.75	0.80	3.957	-0.20	-0.16	2014
ΠΑΠ	ΠΑΠΟΥΤΣΑΝΗΣ (ΚΟ)	50,797,369	0.31	11.43	0.03	K	0.225	0.275	-18.18	3.648	0.00	0.00	2014
ΣΑΡ	ΣΑΡΑΝΤΗΣ ΓΡ. (ΚΟ)	34,770,982	1.55	255.57	0.62	K	7.35	6.99	5.15	1.670	0.62	0.49	2014
Καπνός													
1 Τίτλοι-Stocks, ΣΥΝΟΛΟ ΚΛΑΔΟΥ :		2,760,000		646.81	1.58								
ΚΑΡΕΛ	ΚΑΡΕΛΙΑ (ΚΑ)	2,760,000	11.83	646.81	1.58	X	234.35	245.00	-4.35	---	31.54	23.16	2014

P/E		Μέρισμα / Προβλεπόμενα 2013 Dividend / Merim Dividend 2013		Μέρισμα / Προβλεπόμενα 2014 Dividend / Merim Dividend 2014		Μερισματοδόση Dividend Yield (%)		Διακρινόμενες Τιμών Οκτωβρίου Monthly Price in October		Διακρινόμενες Τιμών από 1/1/2015 Price Range since 1.1.2015		Αξία Συναλλαγών Value of Transactions (€),(€B)	Όγκος Συναλλαγών Transactions Volume (')	Αριθμός Προβέων Number of Trades	Μηνιαία Ευπορεσιμότητα Monthly Net Profitability (%)	Securities (1)
πριν φόρων before tax	μετά φόρων after tax	Μέρισμα / Προβλεπόμενα 2013 Dividend / Merim Dividend 2013	Μέρισμα / Προβλεπόμενα 2014 Dividend / Merim Dividend 2014	Μερισματοδόση Dividend Yield (%)	Κατώτερη Low	Ανώτερη High	Κατώτερη Low	Ανώτερη High								
Food Products																
87,728.85 142,112 642 0.05 : TOTAL OF SECTOR																
---	---	---	---	---	0.13	0.20	0.11	0.33	3,897.01	23,397	33	0.06	HEL. SUGAR INDUSTRY SA (CB)			
11.2	---	---	---	---	0.23	0.29	0.20	0.49	2,190.59	8,364	22	0.06	EVROFARMA SA (CR)			
---	---	---	---	---	0.20	0.24	0.16	0.29	37.12	185	7	0.00	ELGEKA SA (CR)			
6.3	8.8	0.09	0.10	5.56	1.62	1.86	1.62	2.10	24,339.05	14,103	238	0.19	S.KANAKIS SA (CR)			
---	---	---	---	---	0.14	0.14	0.14	0.14	0.00	0	0	0.00	CARDASSILARIS SA (CR)			
5.1	7.8	0.16	0.03	1.41	2.13	2.13	1.17	2.14	0.00	0	0	0.00	MILLS KEPENOS (CR)			
9.0	15.3	0.01	0.01	0.40	2.50	2.50	1.57	2.50	0.00	0	0	0.00	KARAMOLEGOS SA (CR)			
---	---	---	---	---	0.46	0.54	0.25	0.65	19,022.71	37,782	181	0.13	KRETA FARM SA (CR)			
13.1	17.2	---	0.06	3.41	1.71	1.80	1.56	1.86	27,853.48	15,720	85	0.05	KRI-KRI S.A. (CR)			
8.5	9.0	---	---	---	1.60	1.88	1.35	2.35	7,286.19	4,266	47	0.02	LOULIS MILLS SA (CR)			
---	---	---	---	---	0.08	0.09	0.08	0.15	1,478.74	18,189	13	0.09	NIKAS SA (CR)			
---	---	---	---	---	0.05	0.05	0.05	0.05	0.00	0	0	0.00	NUTRIART (CR)			
4.0	4.9	---	---	---	0.54	0.54	0.30	0.70	0.00	0	0	0.00	PERSEUS SA (CR)			
---	---	---	---	---	1.01	1.01	0.86	1.01	0.00	0	0	0.00	FLOUR MILLS SARANTOPOULOS SA			
---	---	---	---	---	0.08	0.12	0.07	0.20	1,623.96	20,106	16	0.50	CHATZIKRANIOTIS & SONS SA (CR)			
Durable Household Products																
3,008,346.98 2,242,724 2,093 1.02 : TOTAL OF SECTOR																
---	---	---	---	---	0.01	0.01	0.01	0.03	9,010.40	1,104,925	99	1.43	G.E. DIMITRIOU (CR)			
---	---	---	---	---	0.08	0.08	0.08	0.08	0.00	0	0	0.00	EMPORIKOS DESMOS SA (CR)			
---	---	---	---	---	0.14	0.14	0.14	0.14	0.00	0	0	0.00	EMPORIKOS DESMOS SA (PR)			
---	---	0.20	---	---	0.50	0.72	0.39	0.90	6,021.25	10,683	59	0.02	F.G. EUROPE S.A. (CR)			
---	---	---	---	---	2.00	2.00	2.00	2.00	0.00	0	0	0.00	TROPEA HOLDING (CR)			
---	---	---	---	---	0.10	0.10	0.03	0.19	0.00	0	0	0.00	YALCO - CONSTANTINOY SA (CB)			
---	---	---	---	---	2.40	2.96	1.90	3.70	2,993,315.33	1,127,116	1,935	2.21	FOURLIS (CR)			
Furnishings																
8,273.01 72,966 105 0.06 : TOTAL OF SECTOR																
---	---	---	---	---	0.30	0.30	0.30	0.52	0.00	0	0	0.00	VARANGIS AVEPE S.A. (CR)			
---	---	---	---	---	0.25	0.25	0.16	0.26	0.00	0	0	0.00	BIOKARPET S.A.(CR)			
---	---	---	---	---	0.11	0.16	0.09	0.17	8,273.01	72,966	105	0.21	DROMEAS SA (CR)			
---	---	---	---	---	0.13	0.13	0.02	0.13	0.00	0	0	0.00	SATO SA (CR)			
Home Construction																
50,193.11 58,840 270 0.14 : TOTAL OF SECTOR																
---	---	---	---	---	0.77	0.93	0.57	1.12	50,193.11	58,840	270	0.14	TECHNICAL OLYMPIC SA (CR)			
Toys																
33,401,854.53 4,081,249 6,324 3.00 : TOTAL OF SECTOR																
8.9	11.4	0.18	0.18	2.05	7.55	8.86	5.20	10.98	33,401,854.53	4,081,249	6,324	3.00	JUMBO SA (CR)			
Clothing & Accessories																
98,456.34 391,499 170 0.10 : TOTAL OF SECTOR																
---	---	---	---	---	1.80	1.80	1.80	2.29	0.00	0	0	0.00	TRIA ALFA SA (CR)			
---	---	---	---	---	1.35	1.35	1.35	1.35	0.00	0	0	0.00	TRIA ALFA SA (PR)			
---	---	---	---	---	0.04	0.04	0.04	0.04	0.00	0	0	0.00	ALSINCO S.A (CR)			
3.7	3.8	---	---	---	0.04	0.04	0.03	0.17	10.88	259	2	0.00	VARVARESSOS SA (CB)			
---	---	---	---	---	0.27	0.30	0.15	0.59	30.00	100	2	0.00	DUROS SA (CR)			
1.3	2.6	---	---	---	0.39	0.50	0.39	0.55	3,381.21	7,846	51	0.06	ELVE SA (CR)			
---	---	---	---	---	0.12	0.12	0.12	0.12	0.00	0	0	0.00	HELLENIC FABRICS SA (CR)			
---	---	---	---	---	0.05	0.05	0.05	0.05	0.00	0	0	0.00	UNITED TEXTILES (CR)			
---	---	---	---	---	0.13	0.17	0.13	0.27	1,128.95	7,675	33	0.01	SELECTED TEXT. IND. ASSOC (CR)			
---	---	---	---	---	0.04	0.04	0.04	0.04	0.00	0	0	0.00	KLONATEX SA (CR)			
---	---	---	---	---	0.08	0.08	0.08	0.08	0.00	0	0	0.00	KLONATEX SA (PR)			
---	---	---	---	---	0.74	1.01	0.74	1.16	1,629.60	1,924	6	0.03	LANAKAM SA (CR)			
---	---	---	---	---	0.10	0.10	0.10	0.10	0.00	0	0	0.00	MAXIM C.M. PERTSINIDIS SA (CB)			
---	---	---	---	---	0.13	0.16	0.13	0.30	613.73	4,399	13	0.07	MINERVA KNITWEAR SA (CB)			
---	---	---	---	---	0.25	0.30	0.24	0.30	826.47	3,035	2	0.01	EL. D. MOUZAKIS SA (CB)			
---	---	---	---	---	0.23	0.30	0.19	0.30	90,759.28	365,716	58	3.18	NAFPAKTOS TEXTILE IND. SA (CB)			
---	---	---	---	---	0.08	0.08	0.08	0.08	0.00	0	0	0.00	TEXAPRET SA (CR)			
---	---	---	---	---	0.13	0.16	0.08	0.23	76.22	545	3	0.01	FIERATEX SA (CR)			
---	---	---	---	---	0.33	0.33	0.33	0.33	0.00	0	0	0.00	FINTEXPOR SA (CR)			
---	---	---	---	---	0.03	0.03	0.03	0.03	0.00	0	0	0.00	XATZIOANNOY (CR)			
Personal Products																
1,043,515.46 355,312 796 0.36 : TOTAL OF SECTOR																
---	---	---	---	---	3.50	3.83	3.10	4.25	410,378.76	115,704	235	0.85	KORRES (CR)			
**	---	---	---	---	0.22	0.29	0.22	0.44	42,325.25	157,420	217	0.31	PAPOUTSANIS (CR)			
12.3	15.4	0.30	0.15	2.04	6.57	7.49	6.57	8.20	590,811.45	82,188	344	0.24	GR. SARANTIS SA (CR)			
Tobacco																
364,038.50 1,479 38 0.05 : TOTAL OF SECTOR																
6.5	8.9	8.50	9.30	3.97	228.00	250.00	198.05	298.00	364,038.50	1,479	38	0.05	KARELIA TOBACCO CO. SA (CB)			

Σύμβολο ΟΔΣΗΣ OASHS Code	Χρεόγραφο (1)	Αριθμός Εισηγμένων Χρεογράφων Number of Listed Securities (2)	Ονομαστική Αξία Nominal Value	Χρημ/κή Αξία (Εισπ. Ευρώ) Market Capitalisation (Million Euro) (3+4)	Κατηγορία - Category (5)	Τιμή Κλεισίματος Closing Price	Τιμή Κλεισίματος Πρ. Μήνα Previous Month Closing Price	% Μεταβολή Μηνός % Monthly Price Change	% Spread Μηνός % Monthly Spread	Κέρδη ανά Μετοχή Profits per Share		Έτος χρήσης Fiscal year	
										προ φόρων before tax	μετά φόρων after tax		
Ιατρικές Υπηρεσίες													
5 Τίτλοι-Stocks, ΣΥΝΟΛΟ ΚΛΑΔΟΥ :		510,842,503		141.95	0.35								
AXON	AXON ΣΥΜΜΕΤΟΧΩΝ (ΚΟ)	20,255,805	0.3	0.95	0.00	E	0.047	0.058	-18.97	---	-2.97	-3.69	2014
EYROM	EUROMEDICA (ΚΟ)	21,820,410	0.8	3.32	0.01	F	0.152	0.440	-65.45	---	-2.24	-2.91	2014
ΙΑΣΩ	ΙΑΣΩ (ΚΟ)	65,441,118	0.44	35.34	0.09	K	0.540	0.550	-1.82	8.593	-0.05	-0.11	2014
ΙΑΤΡ	ΙΑΤΡΙΚΟ ΑΘΗΝΩΝ (ΚΟ)	86,735,980	0.31	56.64	0.14	K	0.653	0.689	-5.22	10.181	-0.20	-0.21	2014
ΠΡΑΣΚ	ΠΡΑΣΙΤΕΛΕΙΟ (ΚΟ)	9,550,386	0.5	4.43	0.01	A	0.390	0.390	0.00	---	0.00	0.00	---
ΠΡΑΞΠ	ΠΡΑΣΙΤΕΛΕΙΟ (ΠΟ)	1,306,368	0.5			A	0.540	0.540	0.00	---	0.00	0.00	---
ΥΓΕΙΑ	ΥΓΕΙΑ (ΚΟ)	305,732,436	0.41	41.27	0.10	K	0.135	0.123	9.76	3.057	-0.07	-0.06	2014
Ιατρικός Εξοπλισμός													
1 Τίτλοι-Stocks, ΣΥΝΟΛΟ ΚΛΑΔΟΥ :		4,419,616		1.59	0.00								
MENTI	MEDICON ΕΛΛΑΣ (ΚΟ)	4,419,616	1.58	1.59	0.00	E	0.360	0.442	-18.55	---	0.19	0.17	2014
Φαρμακευτικά Προϊόντα													
1 Τίτλοι-Stocks, ΣΥΝΟΛΟ ΚΛΑΔΟΥ :		51,081,030		5.72	0.01								
ΛΑΒΙ	ΛΑΒΙΦΑΡΜ (ΚΟ)	51,081,030	1	5.72	0.01	F	0.112	0.178	-37.08	---	-0.60	-0.56	2014
Εμπόριο Ενδυμάτων													
0 Τίτλοι-Stocks, ΣΥΝΟΛΟ ΚΛΑΔΟΥ :		26,262,660		.81	0.00								
ΣΠΡΙ	SPRIDER STORES (ΚΟ)	26,262,660	0.9	0.81	0.00	A	0.031	0.031	0.00	---	0.00	0.00	---
Οικιακός Εξοπλισμός													
0 Τίτλοι-Stocks, ΣΥΝΟΛΟ ΚΛΑΔΟΥ :		5,750,000		2.76	0.01								
ΗΛΕΑΘ	ΗΛΕΚΤΡΟΝΙΚΗ ΑΘΗΝΩΝ (ΚΟ)	5,750,000	0.3	2.76	0.01	A	0.480	0.480	0.00	---	0.00	0.00	---
Εξειδικευμένο Λιανικό Εμπόριο													
6 Τίτλοι-Stocks, ΣΥΝΟΛΟ ΚΛΑΔΟΥ :		154,989,830		1,303.42	3.18								
ΑΣΚΟ	A.S. COMPANY (ΚΟ)	26,252,040	0.34	10.50	0.03	K	0.400	0.367	8.99	18.371	0.00	0.00	2014
ΜΛΑΝΤ	MICROLAND COMPUTERS (ΚΟ)	13,555,100	1	8.68	0.02	A	0.640	0.640	0.00	---	0.00	0.00	---
ΜΟΤΟ	ΜΟΤΟΔΥΝΑΜΙΚΗ (ΚΟ)	11,700,000	0.59	9.69	0.02	K	0.828	0.919	-9.90	1.339	-0.06	-0.05	2014
ΝΑΚΑΣ	ΝΑΚΑΣ ΜΟΥΣΙΚΗ (ΚΟ)	6,340,000	0.6	4.58	0.01	K	0.722	0.936	-22.86	8.464	0.05	0.03	2015
ΡΕΒΟΙΛ	ΡΕΒΟΪΛ (ΚΟ)	22,280,000	0.3	6.17	0.02	K	0.277	0.285	-2.81	10.330	-0.12	-0.12	2014
ΣΦΑ	ΣΦΑΚΙΑΝΑΚΗΣ (ΚΟ)	7,914,480	0.3	37.99	0.09	E	4.80	4.80	0.00	---	-2.88	-2.96	2014
ΦΟΓΚΡΠ	FOLLI-FOLLIE (ΚΟ)	66,948,210	0.3	1,225.82	2.99	K	18.31	18.20	0.60	0.311	2.88	2.17	2014
Τηλεόραση & Ψυχαγωγία													
2 Τίτλοι-Stocks, ΣΥΝΟΛΟ ΚΛΑΔΟΥ :		146,250,464		7.78	0.02								
ΑΒΕ	AUDIOVISUAL (ΚΟ)	45,457,464	0.7	2.14	0.01	K	0.047	0.105	-55.24	17.589	-0.39	-0.39	2014
ΤΗΛΕΤ	ΤΗΛΕΤΥΠΟΣ (ΚΟ)	100,793,000	0.3	5.64	0.01	E	0.056	0.066	-15.15	---	-0.16	-0.12	2014
Διαφήμιση													
0 Τίτλοι-Stocks, ΣΥΝΟΛΟ ΚΛΑΔΟΥ :		21,382,067		2.57	0.01								
ΑΤΕΡΜ	ΑΤΕΡΜΩΝ (ΚΟ)	21,382,067	0.3	2.57	0.01	A	0.120	0.120	0.00	---	0.00	0.00	---
Εκδόσεις													
5 Τίτλοι-Stocks, ΣΥΝΟΛΟ ΚΛΑΔΟΥ :		157,391,069		38.38	0.09								
ΑΤΕΚ	ΑΤΤΙΚΕΣ ΕΚΔΟΣΕΙΣ (ΚΟ)	15,300,000	0.3	18.21	0.04	K	1.19	1.32	-9.85	9.121	0.08	0.04	2014
ΚΑΘΗ	ΚΑΘΗΜΕΡΙΝΗ (ΚΟ)	30,600,000	0.3	12.24	0.03	X	0.400	0.269	48.70	---	0.26	0.24	2014
ΔΙΒΑΝ	ΔΙΒΑΝΗ ΕΚΔΟΤ. ΟΡΓ. (ΚΟ)	7,734,375	1	1.31	0.00	K	0.170	0.170	0.00	-4.473	-0.42	-0.42	2014
ΝΑΥΤ	ΝΑΥΤΕΜΠΟΡΙΚΗ (ΚΟ)	23,935,280	0.3	2.63	0.01	K	0.110	0.107	2.80	12.634	0.00	0.00	2014
ΠΗΓΑΣ	ΠΗΓΑΣΟΣ ΕΚΔΟΤΙΚΗ Α.Ε. (ΚΟ)	18,750,000	0.3	1.88	0.00	E	0.100	0.112	-10.71	---	-1.45	-1.75	2014
ΤΕΓΟ	ΤΕΓΟΠΟΥΛΟΣ Χ.Κ. (ΚΟ)	54,547,634	0.5	2.07	0.01	A	0.038	0.038	0.00	---	0.00	0.00	---
ΤΕΚΔΟ	ΤΕΧΝΙΚΕΣ ΕΚΔΟΣΕΙΣ (ΚΟ)	6,523,780	0.53	0.04	0.00	A	0.006	0.006	0.00	---	0.00	0.00	---
Τυχερά Παιχνίδια													
3 Τίτλοι-Stocks, ΣΥΝΟΛΟ ΚΛΑΔΟΥ :		684,509,025		2,827.8	6.91								
ΑΒΕΝΙΡ	ΑΒΕΝΙΡ Α.Ε. (ΚΟ)	105,423,498	0.51	4.85	0.01	A	0.046	0.046	0.00	---	0.00	0.00	---
ΙΝΛΟΤ	ΙΝΤΡΑΛΟΤ (ΚΟ)	158,961,721	0.3	240.03	0.59	K	1.51	1.70	-11.18	0.888	0.23	-0.05	2014
ΟΠΑΠ	ΟΠΑΠ (ΚΟ)	319,000,000	0.3	2,567.95	6.27	K	8.05	8.08	-0.37	0.229	0.96	0.62	2014
ΣΕΝΤΡ	CENTRIC ΣΥΜΜΕΤΟΧΩΝ (ΚΟ)	101,123,806	0.36	14.97	0.04	K	0.148	0.138	7.25	5.608	0.00	0.00	2014
Ξενοδοχεία													
4 Τίτλοι-Stocks, ΣΥΝΟΛΟ ΚΛΑΔΟΥ :		107,087,190		640.82	1.57								
ΑΣΤΗΡ	ΑΣΤΗΡ ΠΑΛΑΣ (ΚΟ)	63,900,000	3	144.41	0.35	X	2.26	2.60	-13.08	---	-0.06	-0.06	2014
ΙΟΝΑ	ΙΟΝΙΚΗ ΞΕΝΟΔΟΧΕΙΑΚΗ (ΚΟ)	13,404,440	8.63	97.18	0.24	X	7.25	6.06	19.64	---	0.00	0.00	2014
ΛΑΜΦΑ	ΛΑΜΦΑ (ΚΟ)	21,364,000	1.12	366.39	0.90	K	17.15	17.34	-1.10	4.678	-0.32	-0.23	2014
ΠΡΕΣΤ	ΓΕΚΕ (ΚΑ)	8,418,750	0.3	32.83	0.08	K	3.90	3.91	-0.26	10.446	0.00	0.00	2014
Ταξίδια & Τουρισμός													
7 Τίτλοι-Stocks, ΣΥΝΟΛΟ ΚΛΑΔΟΥ :		762,507,522		471.38	1.15								
ΑΝΕΚ	ΑΝΕΚ (ΚΟ)	185,373,016	0.3	12.64	0.03	E	0.062	0.052	19.23	---	-0.10	-0.10	2014
ΑΝΕΠ	ΑΝΕΚ (ΠΟ '90)	312,163	0.3			E	1.30	1.30	0.00	---	-0.10	-0.10	2014
ΑΝΕΠΟ	ΑΝΕΚ (ΠΟ '96)	2,969,713	0.3			E	0.250	0.200	25.00	---	-0.10	-0.10	2014
ΑΤΤΙΚΑ	ΑΤΤΙΚΑ ΣΥΜΜΕΤΟΧΩΝ (ΚΟ)	191,660,320	0.3	84.33	0.21	X	0.440	0.309	42.39	---	0.02	0.02	2014
ΚΥΡΙΟ	ΚΥΡΙΑΚΟΥΛΗΣ (ΚΟ)	7,595,160	0.6	4.94	0.01	K	0.651	0.651	0.00	5.649	-0.01	-0.14	2014
ΜΙΝΟΑ	ΜΙΝΩΙΚΕΣ ΓΡΑΜΜΕΣ ΑΝΕ (ΚΟ)	106,980,050	2.25	213.96	0.52	X	2.00	2.00	0.00	---	0.00	0.00	2014
ΝΕΛ	ΝΕΛ (ΚΟ)	255,459,600	0.3	17.88	0.04	A	0.070	0.070	0.00	---	-0.09	-0.09	---

P/E		Μέσος / Προβλεπόμενος 2013 Dividend / Interim Dividend 2013	Μέσος / Προβλεπόμενος 2014 Dividend / Interim Dividend 2014	Μερισματοδόση Dividend Yield (%) ⁽⁴⁾	Διακρινόμενες Τιμών Οκτωβρίου Monthly Price in October		Διακρινόμενες Τιμών από 1/1/2015 Price Range since 1.1.2015		Αξία Συναλλαγών Value of Transactions ^{(5),(6)}	Όγκος Συναλλαγών Transactions Volume ⁽⁷⁾	Αριθμός Προβέων Number of Trades	Μηνιαία Ευρεσιμότητα Monthly Reliability (%)	Securities ⁽¹⁾	
πριν φόρων before tax	μετά φόρων after tax				Κατώτερη Low	Ανώτερη High	Κατώτερη Low	Ανώτερη High						
Health Care Providers														
									79,827.61	437,825	460	0.09	: TOTAL OF SECTOR	
---	---	---	---	---	0.05	0.06	0.02	0.07	4.70	100	1	0.00	AXON HOLDING SA (CR)	
---	---	---	---	---	0.15	0.44	0.15	0.44	517.53	2,231	12	0.01	EUROMEDICA SA (CR)	
---	---	---	---	---	0.50	0.61	0.43	0.73	25,983.10	48,756	96	0.07	IASO SA (CR)	
---	---	---	---	---	0.61	0.69	0.59	0.99	4,464.81	7,065	29	0.01	ATHENS MEDICAL CENTER SA (CR)	
---	---	---	---	---	0.39	0.39	0.39	0.39	0.00	0	0	0.00	PRAXITELIO SA (CR)	
---	---	---	---	---	0.54	0.54	0.54	0.54	0.00	0	0	0.00	PRAXITELIO SA (PR)	
---	---	---	---	---	0.12	0.14	0.09	0.21	48,857.47	379,673	322	0.12	HYGEIA SA (CR)	
Medical Equipment														
									1,811.66		4,421	5	0.10	: TOTAL OF SECTOR
2.1	2.3	---	---	---	0.36	0.44	0.23	0.45	1,811.66	4,421	5	0.10	MEDICON S.A (CR)	
Pharmaceuticals														
									4,858.23	32,387	28	0.06	: TOTAL OF SECTOR	
---	---	---	---	---	0.11	0.19	0.09	0.19	4,858.23	32,387	28	0.06	LAVIPHARM SA (CR)	
Apparel Retailers														
									0.00		0	0	0.00	: TOTAL OF SECTOR
---	---	---	---	---	0.03	0.03	0.03	0.03	0.00	0	0	0.00	SPRIDER STORES (CR)	
Home Improvement Retailers														
									0.00		0	0	0.00	: TOTAL OF SECTOR
---	---	---	---	---	0.48	0.48	0.48	0.48	0.00	0	0	0.00	ELECTRONIKI ATHINON SA (CR)	
Specialty Retailers														
									26,507,038.80	1,784,311	10,089	1.15	: TOTAL OF SECTOR	
3.1	4.4	---	---	---	0.30	0.45	0.25	0.45	16,583.57	45,582	126	0.17	AS COMPANY SA (CR)	
---	---	---	---	---	0.64	0.64	0.64	0.64	0.00	0	0	0.00	MICROLAND COMPUTERS SA (CR)	
---	---	---	---	---	0.83	0.92	0.20	0.92	4.14	5	1	0.00	MOTODYNAMICS S.A. (CR)	
21.9	33.1	---	---	---	0.72	0.94	0.46	1.05	1,293.81	1,532	18	0.02	NAKAS MUSIC	
---	---	---	---	---	0.23	0.32	0.20	0.40	72,386.97	268,210	69	1.20	REVOIL (CR)	
---	---	---	---	---	4.80	4.80	1.12	4.80	0.00	0	0	0.00	SFAKIANAKIS SA (CR)	
9.2	12.2	---	0.10	0.55	16.95	19.18	14.93	31.50	26,416,770.31	1,468,982	9,875	2.19	FOLLI FOLLIE (CR)	
Broadcasting & Entertainment														
									31,125.19	584,308	825	0.40	: TOTAL OF SECTOR	
---	---	---	---	---	0.04	0.13	0.04	0.28	30,917.43	580,735	812	1.28	AUDIO VISUAL ENTERPRISES (CR)	
---	---	---	---	---	0.04	0.07	0.02	0.12	207.76	3,573	13	0.00	TELETIPOS SA (CR)	
Media Agencies														
									0.00		0	0	0.00	: TOTAL OF SECTOR
---	---	---	---	---	0.12	0.12	0.12	0.12	0.00	0	0	0.00	ATERMON (CR)	
Publishing														
									7,839.55	33,004	52	0.02	: TOTAL OF SECTOR	
15.2	32.6	---	---	---	1.19	1.32	0.75	1.60	11.90	10	1	0.00	ATTICA PUBLICATIONS SA (CR)	
1.8	2.0	---	---	---	0.20	0.40	0.19	0.72	6,210.50	15,837	25	0.05	KATHIMERINI SA (CR)	
---	---	---	---	---	0.17	0.17	0.12	0.21	0.00	0	0	0.00	LIVANIS SA (CR)	
---	---	---	---	---	0.09	0.11	0.09	0.20	1,599.20	16,927	11	0.07	NAYTEMPORIKI PUBLISHING SA(CR)	
---	---	---	---	---	0.05	0.11	0.05	0.28	17.95	230	15	0.00	PEGASUS PUBLISHING S.A. (CR)	
---	---	---	---	---	0.04	0.04	0.04	0.04	0.00	0	0	0.00	CH.TEGOPOULOS PUBL. SA (CR)	
---	---	---	---	---	0.01	0.01	0.01	0.01	0.00	0	0	0.00	TECHNICAL PUBLICATIONS SA (CR)	
Gambling														
									107,362,852.03	16,838,584	20,451	2.46	: TOTAL OF SECTOR	
---	---	---	---	---	0.05	0.05	0.05	0.05	0.00	0	0	0.00	AVENIR S.A. (CR)	
4.7	---	---	---	---	1.50	1.70	1.05	1.86	2,598,861.10	1,631,258	1,148	1.03	INTRALOT (CR)	
9.3	14.3	0.25	0.70	8.72	7.86	8.76	5.65	9.90	104,378,077.60	12,491,632	18,666	3.92	OPAP (CR)	
43.2	---	---	---	---	0.13	0.18	0.09	0.30	385,913.33	2,715,694	637	2.69	CENTRIC HOLDINGS (CR)	
Hotels														
									135,442.58	42,150	282	0.04	: TOTAL OF SECTOR	
---	---	---	---	---	2.23	2.60	1.83	3.60	94,197.17	39,564	164	0.06	ASTIR PALACE SA (CR)	
**	**	---	---	---	6.06	7.25	4.98	7.25	72.50	10	1	0.00	IONIAN HOTELS SA (CR)	
---	---	---	---	---	16.20	17.50	15.40	18.00	40,366.61	2,375	103	0.01	LAMPASA HOTEL SA (CR)	
19.9	---	---	---	---	3.90	4.14	3.49	6.12	806.30	201	14	0.00	GEKE SA (CB)	
Travel & Tourism														
									316,027.40	735,637	376	0.10	: TOTAL OF SECTOR	
---	---	---	---	---	0.05	0.07	0.05	0.09	14,369.96	252,481	128	0.14	ANEK LINES SA (CR)	
---	---	---	---	---	1.30	1.30	1.15	1.30	0.00	0	0	0.00	ANEK LINES SA (PR, issue '90)	
---	---	---	---	---	0.20	0.25	0.09	0.25	257.26	1,089	11	0.04	ANEK LINES SA (PR, issue '96)	
23.3	24.2	---	---	---	0.33	0.52	0.29	0.59	172,612.46	468,550	165	0.24	ATTICA HOLDINGS (CR)	
---	---	---	---	---	0.65	0.65	0.34	0.72	0.00	0	0	0.00	KIRIAKOULIS SHIPPING SA (CR)	
**	**	---	---	---	2.00	2.00	1.43	2.00	5,270.00	2,635	9	0.00	MINOAN LINES SA (CR)	
---	---	---	---	---	0.07	0.07	0.01	0.07	0.00	0	0	0.00	NEL SA (CR)	

Σύμβολο ΟΔΣΗΣ OASHS Code	Χρεόγραφα (1)	Αριθμός Εισηγμένων Χρεογράφων Number of Listed Securities (¹)	Ονομαστική Αξία Nominal Value	Χρημ/κή Αξία (Εκστ. Ευρώ) Market Capitalisation (Million Euro)(^{2,3})	% στη Συνολική Χρημ/κή Αξία% in Total Market Capitalisation	Κατηγορία - Category (\$)	Τιμή Κλεισίματος Closing Price	Τιμή Κλεισίματος Πρ. Μήνα Previous Month Closing Price	% Μεταβολή Μηνός % Monthly Price Change	% Spread Μηνός % Monthly Spread	Κέρδη ανά Μετοχή Profits per Share		Έτος χρήσης Fiscal year
											προ φόρων before tax	μετά φόρων after tax	
Ταξίδια & Τουρισμός (Συνέχεια)													
ΟΤΟΕΛ	ΑΥΤΟHELLAS (ΚΟ)	12,157,500	0.32	137.62	0.34	K	11.32	11.00	2.91	13.208	1.72	1.33	2014
Υπηρεσίες Ηλεκτρονικών Υπολογιστών													
8 Τίτλοι-Stocks, ΣΥΝΟΛΟ ΚΛΑΔΟΥ :		342,738,620		72.89	0.18								
ΑΓΚΡΙ	ΑΛΦΑ ΓΚΡΙΣΙΝ Α.Ε. (ΚΟ)	14,870,100	0.3	0.73	0.00	E	0.049	0.054	-9.26	---	-0.27	-0.28	2014
ΑΛΤΕΚ	ALTEC (ΚΟ)	215,246,452	0.3	4.74	0.01	E	0.022	0.013	69.23	---	-0.02	-0.02	2014
ΒΥΤΕ	ΒΥΤΕ COMPUTER (ΚΟ)	15,816,009	0.3	6.47	0.02	K	0.409	0.430	-4.88	4.184	0.06	0.07	2014
ΚΟΥΑΛ	QUALITY & RELIABILITY (ΚΟ)	27,345,120	0.47	6.54	0.02	K	0.239	0.281	-14.95	5.316	0.03	0.02	2014
ΚΟΥΕΣ	QUEST ΣΥΜΜΕΤΟΧΩΝ (ΚΟ)	11,962,443	0.5	45.10	0.11	K	3.77	3.89	-3.08	5.220	0.30	0.17	2014
ΛΟΓΟΣ	LOGISMOS (ΚΟ)	4,740,000	0.86	2.53	0.01	K	0.534	0.600	-11.00	12.083	0.00	0.00	2014
ΠΡΟΦ	PROFILE (ΚΟ)	11,812,193	0.47	6.01	0.01	K	0.509	0.495	2.83	1.942	0.08	0.08	2014
ΠΣΥΣΤ	PC SYSTEMS (ΚΟ)	40,946,303	0.36	0.78	0.00	E	0.019	0.023	-17.39	---	-0.12	-0.11	2014
Διαδίκτυο													
1 Τίτλοι-Stocks, ΣΥΝΟΛΟ ΚΛΑΔΟΥ :		110,097,185		96.89	0.24								
ΦΟΡΘ	FORTHNET (ΚΟ)	110,097,185	0.3	96.89	0.24	E	0.880	0.880	0.00	---	0.00	0.00	---
Λογισμικό													
3 Τίτλοι-Stocks, ΣΥΝΟΛΟ ΚΛΑΔΟΥ :		22,637,180		50.	0.12								
ΙΛΥΔΑ	ΙΛΥΔΑ (ΚΟ)	9,090,000	0.9	5.54	0.01	K	0.609	0.603	1.00	16.972	-0.22	-0.18	2014
ΚΟΜΠ	COMPUCON (ΚΟ)	1,130,180	0.44	0.01	0.00	Δ	0.010	0.010	0.00	---	-1.01	-1.00	2014
ΜΑΣ	MLS ΠΛΗΡΟΦΟΡΙΚΗ (ΚΟ)	12,417,000	0.37	44.45	0.11	K	3.58	3.79	-5.54	1.400	0.00	0.00	2014
Υλικό Υπολογιστών													
3 Τίτλοι-Stocks, ΣΥΝΟΛΟ ΚΛΑΔΟΥ :		43,220,700		108.62	0.27								
ΙΝΤΕΤ	ΙΝΤΕΡΤΕΚ (ΚΟ)	11,233,200	0.73	2.26	0.01	K	0.201	0.214	-6.07	14.814	-0.34	-0.35	2014
ΠΛΑΣΙ	ΠΛΑΣΙΟ COMPUTERS (ΚΟ)	22,080,000	0.33	104.88	0.26	K	4.75	4.70	1.06	1.258	1.01	0.73	2014
ΣΠΙ	CPI (ΚΟ)	9,907,500	0.3	1.49	0.00	K	0.150	0.164	-8.54	7.170	0.00	0.00	2015
Ηλεκτρονικός Εξοπλισμός Γραφείων													
1 Τίτλοι-Stocks, ΣΥΝΟΛΟ ΚΛΑΔΟΥ :		8,298,467		7.76	0.02								
ΙΝΤΕΚ	ΙΝΤΕΛ ΟΜΙΛΟΣ (ΚΟ)	8,298,467	0.4	7.76	0.02	K	0.935	0.935	0.00	8.471	0.15	0.15	2014
Αεροπορικές Εταιρείες													
1 Τίτλοι-Stocks, ΣΥΝΟΛΟ ΚΛΑΔΟΥ :		71,417,100		503.49	1.23								
ΑΡΑΓ	ΑΕΡΟΠΟΡΙΑ ΑΙΓΑΙΟΥ (ΚΟ)	71,417,100	0.65	503.49	1.23	K	7.05	6.71	5.07	0.680	1.33	1.12	2014
Εναλλακτικός Ηλεκτρισμός													
2 Τίτλοι-Stocks, ΣΥΝΟΛΟ ΚΛΑΔΟΥ :		191,981,400		375.59	0.92								
ΑΝΕΜΟΣ	ΕΛ.ΤΕΧ. ΑΝΕΜΟΣ Α.Ε. (ΚΟ)	82,667,000	0.3	60.76	0.15	K	0.735	0.657	11.87	1.005	0.09	0.06	2014
ΤΕΝΕΡΓ	ΤΕΡΝΑ ΕΝΕΡΓΕΙΑΚΗ (ΚΟ)	109,314,400	0.3	314.83	0.77	K	2.88	2.73	5.49	0.944	0.11	0.05	2014
Θαλάσσιες Μεταφορές													
0 Τίτλοι-Stocks, ΣΥΝΟΛΟ ΚΛΑΔΟΥ :		25,667,143		40.04	0.10								
ΣΑΟΣ	ΣΑΟΣ (ΚΟ)	25,667,143	0.32	40.04	0.10	A	1.56	1.56	0.00	---	0.00	0.00	---
Διαπραγματεύσιμα Αμοιβά Κεφάλαια													
3 Τίτλοι-Stocks, ΣΥΝΟΛΟ ΚΛΑΔΟΥ :		6,714,331		0.00									
ΔΑΚ	ALPHA ETF FTSE Athex Large Cap	6,030,903	---		0.00	ΔΑΚ	2.10	1.90	10.53	3.207	0.00	0.00	---
ΔΑΚΔ	NBGAM ETF ΓΔ Χ.Α.	294,878	---		0.00	ΔΑΚ	7.86	7.37	6.65	4.647	0.00	0.00	---
ΔΑΚΕΤ30	NBGAM ETF GREECE & TURKEY 30	388,550	---			ΔΑΚ	6.25	5.54	12.82	55.258	0.00	0.00	---
201	ΜΗ ΑΝΕΣΤΑΛΜΕΝΕΣ ΜΕΤΟΧΕΣ	62,681,090,005		40,931.39	100.00								

P/E		Μέσος / Προβλεπ. 2013 Dividend / Interim Dividend 2013	Μέσος / Προβλεπ. 2014 Dividend / Interim Dividend 2014	Μερισματοδόση Dividend Yield (%)	Διακυμάνσεις Τιμών Οκτωβρίου Monthly Price in October		Διακυμάνσεις Τιμών από 1/1/2015 Price Range since 1.1.2015		Αξία Συναλλαγών Value of Transactions (€),(€B)	Όγκος Συναλλαγών Transactions Volume (')	Αριθμός Πράξεων Number of Trades	Μηνιαία Ευρεσιμότητα Monthly Reliability (%)	Securities (1)
πριν φόρων before tax	μετά φόρων after tax				Κατώτερη Low	Ανώτερη High	Κατώτερη Low	Ανώτερη High					
<i>(Continued)</i>													
5.4	7.0	---	0.80	7.07	9.10	11.60	8.30	13.80	123,517.72	10,882	63	0.09	<i>Travel & Tourism</i> AUTOHELLAS SA (CR)
<i>Computer Services</i>													
									60,778.87	256,589	891	0.07	: TOTAL OF SECTOR
---	---	---	---	---	0.05	0.05	0.03	0.05	289.10	5,900	3	0.04	ALPHA GRISSIN S.A. (CR)
---	---	---	---	---	0.01	0.02	0.01	0.03	1,510.57	98,290	45	0.05	ALTEC SA (CR)
6.5	5.7	---	---	---	0.39	0.43	0.34	0.46	3,365.08	8,390	48	0.05	BYTE COMPUTER SA (CR)
20.6	31.5	---	---	---	0.17	0.30	0.17	0.56	24,258.22	104,185	486	0.38	QUALITY & RELIABILITY SA (CR)
16.9	30.0	---	---	---	3.53	3.89	3.53	5.35	13,544.10	3,653	86	0.03	QUEST HOLDINGS (CR)
---	---	---	---	---	0.49	0.60	0.22	0.60	593.45	1,161	3	0.02	LOGISMOS S.A. (CR)
5.7	6.2	---	0.02	3.93	0.47	0.52	0.37	0.53	17,216.45	34,910	219	0.30	PROFILE SA (CR)
---	---	---	---	---	0.02	0.02	0.02	0.10	1.90	100	1	0.00	PC SYSTEMS SA (CR)
<i>Internet</i>													
									0.00	0	0	0.00	: TOTAL OF SECTOR
---	---	---	---	---	0.88	0.88	0.48	1.19	0.00	0	0	0.00	Forthnet (CR)
<i>Software</i>													
									219,184.27	58,827	751	0.26	: TOTAL OF SECTOR
---	---	---	---	---	0.60	0.61	0.55	0.74	3.05	5	1	0.00	ILYDA S.A. (CR)
---	---	---	---	---	0.01	0.01	0.01	0.01	0.00	0	0	0.00	COMPUCON SA (CR)
34.7	30.2	---	---	---	3.51	3.85	3.48	4.25	219,181.22	58,822	750	0.47	MLS MULTIMEDIA SA (CR)
<i>Computer Hardware</i>													
									297,238.56	69,785	489	0.16	: TOTAL OF SECTOR
---	---	---	---	---	0.17	0.23	0.13	0.31	1,045.20	5,521	43	0.05	INTERTECH SA (CR)
5.5	7.5	0.20	---	---	4.59	4.90	4.04	6.25	295,844.26	61,934	442	0.28	PLAISIO COMPUTERS SA (CR)
10.0	20.0	---	---	---	0.15	0.16	0.11	0.23	349.10	2,330	4	0.02	CPI SA (CR)
<i>Electronic Office Equipment</i>													
									0.00	0	0	0.00	: TOTAL OF SECTOR
6.5	6.5	---	---	---	0.94	0.94	0.67	1.16	0.00	0	0	0.00	IDEAL GROUP SA (CR)
<i>Airlines</i>													
									3,869,854.99	542,260	3,527	0.76	: TOTAL OF SECTOR
5.2	6.1	---	0.70	9.93	6.67	7.50	5.00	8.08	3,869,854.99	542,260	3,527	0.76	AEGEAN AIRLINES (CR)
<i>Alternative Electricity</i>													
									2,332,298.55	1,469,394	4,360	0.77	: TOTAL OF SECTOR
7.1	10.2	---	---	---	0.64	0.78	0.53	0.85	630,052.91	868,385	1,953	1.05	ELTECH ANEMOS S.A. (CR)
16.9	35.1	---	---	---	2.66	3.06	1.70	3.32	1,702,245.64	601,009	2,407	0.55	TERNA ENERGY (CR)
<i>Marine Transportation</i>													
									0.00	0	0	0.00	: TOTAL OF SECTOR
---	---	---	---	---	1.56	1.56	1.56	1.56	0.00	0	0	0.00	SAOS (CR)
<i>ETF</i>													
									283,358.92	132,389	90	1.97	: TOTAL OF SECTOR
---	---	---	---	---	1.87	2.21	1.64	2.84	282,350.44	132,248	37	2.19	ALPHA ETF FTSE Athex Large Cap
---	---	---	---	---	7.23	8.15	6.43	10.37	779.02	103	34	0.03	NBGAM ETF
---	---	---	---	---	5.49	6.38	5.21	8.90	229.46	38	19	0.01	NBGAM ETF GREECE & TURKEY 30
									782,167,262.36	3,092,798,219	347,463	4.93	

ΣΗΜΕΙΩΣΕΙΣ ΜΕΤΟΧΩΝ - STOKS NOTES

1	Συντμήσεις - Abbreviations: Κ = Κοινές = Com. = Common., Πρ. = Προνομιούχες = Pref. = Preferred., Ον. = Ονομαστικές = Reg. = Registered., Αν. = Ανώνυμες = Bear. = Bearer.	§	Κ= ΚΥΡΙΑ ΑΓΟΡΑ - MAIN MARKET, Χ=ΚΑΤΗΓΟΡΙΑ ΧΑΜΗΛΗΣ ΔΙΑΣΠΟΡΑΣ - LOW DISPERSION, Ε= ΚΑΤΗΓΟΡΙΑ ΕΠΙΤΗΡΗΣΗΣ - SURVEILLANCE, Δ= ΠΡΟΣ ΔΙΑΓΡΑΦΗ - UNDER DELETION, Α= ΚΑΤΑΣΤΑΣΗ ΑΝΑΣΤΟΛΗΣ - SUSPENSION STATUS - Δ = ΔΙΑΠΡΑΓΜΑΤΕΥΣΙΜΑ ΑΜΟΙΒΑΙΑ ΚΕΦΑΛΑΙΑ - EXCHANGE TRADED FUNDS, W=ΤΙΤΛΟΙ ΠΑΡΑΣΤΑΤΙΚΟΙ - WARRANTS
7	Οι τιμές εμφανίζονται σε Ευρώ εκτός από τις περιπτώσεις που επισημαίνεται . - Prices are presented in Euro except for cases it is pointed out. Τα στοιχεία έχουν προσαρμοστεί για τις διανομές νέων μετοχών (δωρεάν ή με μετρητά) και τις συνακόλουθες προσαρμογές των χρηματιστηριακών τιμών. - Data have been adjusted for new stocks' distribution and the consequent stocks' price adjustments.	***	Τα στοιχεία αφορούν σε σύνολα εταιριών και όχι σε επιμέρους μετοχικές εκδόσεις - Data concern total value of the companies.
14	Η Μερισμαπαύδοση προκύπτει από το τελευταίο αποκοπέν μέρισμα (και όχι από τυχόν προμέρισμα) - The Dividend Yield results from the last distributed dividend (and not from any interim dividend).	8	Δευτερογενής εισαγωγή-Secondary trading
(^)	Στην περίπτωση του Δ.Α.Κ ο όρος μερίδια αντικαθιστά τον όρο χρεόγραφα - In the case of ETFs the term "Units" replaces the term securities.	18	Η εταιρεία πραγματοποίησε πακέτο μεταβίβασης υφισταμένων μετοχών στον ανάδοχο πριν την εισαγωγή της στο Χρηματιστήριο. - The company realized block transfer of already issued stocks to the underwriter before its listing on the Athens Exchange.
		**	Το Ρ/Ε είναι μεγαλύτερο από 100. - P/E is higher than 100.
		9	Στην αξία συναλλαγών των μετοχών συμπεριλαμβάνεται και η αξία των δικαιωμάτων, ενώ στα τεμάχια όχι. - The value of stocks' transactions also includes the rights' transactions while the volume of transactions are not include them.
		10	Στην Αξία Συναλλαγών των Μετοχών περιλαμβάνονται όλοι οι τύποι Πακέτων - All Blocks Methods' Transactions Value are included.

ΣΤΑΘΜΙΣΜΕΝΟ P/E (μετά φόρων) ΤΩΝ ΕΠΙΜΕΡΟΥΣ ΚΛΑΔΩΝ ΚΑΙ ΣΥΝΟΛΟΥ ΤΗΣ ΑΓΟΡΑΣ
SECTORAL AND COMPOSITE WEIGHTED P/E RATIO (after tax) *

	2014											2015	
	Οκτ. Oct	Νοε. Nov.	Δεκ. Dec.	Ιαν. Jan.	Φεβ. Feb.	Μάρ. Mar.	Απρ. Apr.	Μάι. May	Ιούν. Jun.	Αύγ. Aug.	Σεπ. Sep	Οκτ. Oct	
Τράπεζες	3.1	3.1	3.0	3.0	3.3	42.5	42.5	42.5	42.5	42.7	42.7	42.8	Banks
Επενδυτικές Υπηρεσίες	16.2	16.2	16.2	16.2	16.2	14.5	14.5	14.5	14.5	14.5	14.5	14.5	Investment Services
Εταιρείες Επενδύσεων	10.0	10.1	10.1	9.7	9.8								Equity Investment Instruments
Εξειδικευμένες Χρηματοοικονομικές Υπηρεσίες													Specialty Finance
Ασφάλειες Ιδιοκτησίας & Ζημιών	3.6	3.6	3.6	3.6	3.6	3.8	3.8	3.8	3.8	3.8	3.8	3.8	Property & Casualty Insurance
Γενικές Ασφάλειες													Full Line Insurance
Μεσίτες Ασφαλίσεων													Insurance Brokers
Εμπορικά Οχήματα και Φορτηγά	27.8	27.7	27.6	27.6	27.6	10.2	10.5	10.1	10.4	10.9	10.5	10.6	Commercial Vehicles & Trucks
Ηλεκτρικά Μέρη & Εξοπλισμός													Electrical Components & Equipment
Μηχανήματα Βιομηχανικού Εξοπλισμού	8.0	7.9	7.6	7.7	7.7	5.0	5.0	5.0	5.0	5.0	5.0	5.0	Industrial Machinery
Προμηθευτές Βιομηχανίας	13.2	13.2	13.2	13.2	13.2	25.5	24.4	24.3	24.3	25.9	26.0	26.3	Industrial Suppliers
Υλικά Συσκευασίας	13.9	13.9	13.9	13.9	14.0	6.3	6.3	6.3	6.3	6.3	6.3	6.3	Containers & Packaging
Υπηρεσίες Μεταφορών	37.4	38.4	33.2	36.6	38.0	28.7	29.3	29.7	28.8	28.9	28.7	28.3	Transportation Services
Υποστηρικτικές Υπηρεσίες προς Επιχειρήσεις	25.2	25.1	25.4	26.4	25.7	19.5	18.1	19.1	20.3	20.8	20.7	21.6	Business Support Services
Εμπόριο Ενδυμάτων													Apparel Retailers
Εξειδικευμένο Λιανικό Εμπόριο	4.6	4.6	4.6	4.6	4.6	12.2	12.2	12.2	12.2	12.2	12.2	12.2	Specialty Retailers
Λιανικό & Χονδρικό Εμπόριο Τροφίμων													Food Retailers & Wholesalers
Οικιακός Εξοπλισμός													Home Improvement Retailers
Κατασκευές	34.3	33.3	35.0	33.5	33.8	20.6	21.7	21.7	21.6	21.1	21.4	21.6	Heavy Construction
Οικοδομικά Υλικά & Εξαρτήματα	6.1	6.2	6.2	5.9	5.5	42.9	43.0	43.0	42.8	42.5	42.8	42.7	Building Materials & Fixtures
Διαφήμιση													Media Agencies
Εκδόσεις	22.3	22.3	22.3	22.3	22.3	22.4	19.3	16.4	16.4	16.7	23.8	20.3	Publishing
Τηλεόραση & Ψυχαγωγία													Broadcasting & Entertainment
Διυλιστήρια													Exploration & Production
Καθετοποιημένες Εταιρ. Πετρελαίου & Φυσικού Αερίου						17.8	17.8	17.8	17.8	17.8	17.8	17.8	Integrated Oil & Gas
Διαρκή Καταναλωτικά Αγαθά	8.8	8.8	8.8	8.8	8.8								Durable Household Products
Είδη Προσωπικής Φροντίδας	27.2	27.2	27.2	27.2	27.2	15.4	15.4	15.4	15.4	15.4	15.4	15.4	Personal Products
Έπιπλα													Furnishings
Καπνός	12.4	12.4	12.4	12.4	12.4	8.9	8.9	8.9	8.9	8.9	8.9	8.9	Tobacco
Παιχνίδια	20.4	20.4	20.4	20.4	20.4	11.4	11.4	11.4	11.4	11.4	11.4	11.4	Toys
Ρουχισμός & Αξεσουάρ	8.1	7.7	7.5	7.6	8.0	2.7	2.6	2.5	2.7	2.7	2.7	2.7	Clothing & Accessories
Υποδήματα													Footwear
Άλουμνιο						8.5	8.5	8.5	8.5	8.5	8.5	8.5	Aluminum
Μη Σιδηρούχα Μέταλλα	9.9	9.9	9.9	9.9	9.9	4.8	4.8	4.8	4.8	4.8	4.8	4.8	Nonferrous Metals
Ορυχεία	1.9	1.9	1.9	1.9	1.9	0.5	0.5	0.5	0.5	0.5	0.5	0.5	General Mining
Χάλυβας													Steel
Εστίαση													Restaurants & Bars

ΣΤΑΘΜΙΣΜΕΝΟ P/E (μετά φόρων) ΤΩΝ ΕΠΙΜΕΡΟΥΣ ΚΛΑΔΩΝ ΚΑΙ ΣΥΝΟΛΟΥ ΤΗΣ ΑΓΟΡΑΣ
SECTORAL AND COMPOSITE WEIGHTED P/E RATIO (after tax) *

	2014											2015	
	Οκτ. Oct	Νοε. Nov.	Δεκ. Dec.	Ιαν. Jan.	Φεβ. Feb.	Μάρ. Mar.	Απρ. Apr.	Μάι. May	Ιούν. Jun.	Αύγ. Aug.	Σεπ. Sep	Οκτ. Oct	
Ξενοδοχεία													Hotels
Ταξίδια & Τουρισμός	14.3	14.3	14.3	14.3	14.3	13.8	14.2	13.9	14.1	13.9	12.3	13.5	Travel & Tourism
Τυχερά Παιχνίδια	21.3	21.3	21.3	21.1	21.0	14.3	14.3	14.3	14.3	14.3	14.3	14.3	Gambling
Υπηρεσίες Αναψυχής													Recreational Services
Διαδίκτυο													Internet
Εξοπλισμός Τηλεπικοινωνιών						4.5	4.8	4.6	4.7	5.4	5.1	5.0	Telecommunications Equipment
Ηλεκτρονικός Εξοπλισμός Γραφείων	6.3	6.3	6.3	6.3	6.3	6.5	6.5	6.5	6.5	6.5	6.5	6.5	Electronic Office Equipment
Λογισμικό	45.6	15.8	46.0	46.1	46.0	30.2	30.2	30.2	30.2	30.2	30.2	30.2	Software
Υλικό Υπολογιστών	10.0	10.0	10.0	10.0	10.0	7.7	7.7	7.7	7.7	7.7	7.7	7.7	Computer Hardware
Υπηρεσίες Ηλεκτρονικών Υπολογιστών	37.3	36.9	37.6	36.1	36.1	27.2	26.9	26.8	26.3	26.0	25.6	25.5	Computer Services
Κινητή Τηλεφωνία													Mobile Telecommunications
Σταθερή Τηλεφωνία	14.7	14.7	14.7	14.7	14.7	16.4	16.4	16.4	16.4	16.4	16.4	16.4	Fixed Line Telecommunications
Αναψυκτικά													Soft Drinks
Απόσταξη & Οινοπαραγωγή													Distillers & Vintners
Γεωργία & Αλιεία						4.0	5.1	2.1	2.2	3.1	2.1	2.2	Farming Fishing & Plantations
Τρόφιμα	7.6	7.6	7.4	7.5	7.6	12.6	13.0	13.1	12.9	12.9	12.9	12.8	Food Products
Ιατρικές Υπηρεσίες													Health Care Providers
Ιατρικός Εξοπλισμός	4.2	4.2	4.2	4.2	4.2	2.3	2.3	2.3	2.3	2.3	2.3	2.3	Medical Equipment
Φαρμακευτικά Προϊόντα													Pharmaceuticals
Συμβατικός Ηλεκτρισμός						13.7	13.7	13.7	13.7	13.7	13.7	13.7	Conventional Electricity
Υδρευση	11.2	11.1	11.0	11.1	11.1	14.7	14.5	14.7	14.7	14.5	14.6	14.5	Water
Βασικά Χημικά	8.9	8.9	8.9	8.9	8.9	7.2	7.2	7.2	7.2	7.2	7.2	7.2	Commodity Chemicals
Εξειδικευμένα Χημικά	14.8	14.9	12.3	12.4	13.0	8.0	8.1	8.1	8.1	8.1	8.1	8.1	Specialty Chemicals
Συμμετοχές & Ανάπτυξη Ακίνητης Περιουσίας													Real Estate Holding & Development
Υπηρεσίες Ακίνητης Περιουσίας	19.9	19.9	19.9	19.9	19.9	14.4	14.4	14.4	14.4	14.4	14.4	14.4	Real Estate Services
Ε.Ε.Α.Π. Βιομηχανικών & Επαγγελματικών Χώρων						26.8	26.8	26.8	26.8	26.8	26.8	26.8	Industrial & Office REITs
Εξειδικευμένες Ε.Ε.Α.Π.						14.9	14.9	14.9	14.9	14.9	14.9	14.9	Specialty REITs
Θαλάσσιες Μεταφορές													Marine Transportation
Διαφοροποιημένες Βιομηχανίες													Diversified Industrials
Κατασκευή Κατοικιών													Home Construction
Αεροπορικές Εταιρείες	7.2	7.2	7.2	7.2	7.2	6.1	6.1	6.1	6.1	6.1	6.1	6.1	Airlines
Εναλλακτικός Ηλεκτρισμός	96.1	96.1	96.1	96.1	96.1	30.8	31.2	31.7	31.2	31.0	31.3	31.1	Alternative Electricity
ΣΥΝΟΛΟ	8.9	9.1	9.3	5.3	5.4	10.4	10.7	10.6	10.8	6.4	6.2	6.5	TOTAL

* Για τη στάθμιση του P/E λαμβάνεται υπόψη η κεφαλαιοποίηση των εισηγμένων εταιριών σε σχέση με το άθροισμα της κεφαλαιοποίησης του κλάδου. - In the calculation of the weighted composite and sectoral P/E ratio, the market value of each listed company, compared to the each market value each sector is taken into consideration. Με βάση την τιμή κλεισίματος στο τέλος του μήνα - Based on the closing price at the end of each month.

Σημείωση: Εταιρίες που παρουσίασαν "Ζημιές" ή P/E μεγαλύτερο ή ίσο του 100 δεν λαμβάνονται υπόψη. - Companies with "Losses" as well as with P/E ratio over or equal to 100 points are not taken into consideration.

ΣΤΑΘΜΙΣΜΕΝΗ ΜΕΡΙΣΜΑΤΑΠΟΔΟΣΗ ΤΩΝ ΕΠΙΜΕΡΟΥΣ ΚΛΑΔΩΝ ΚΑΙ ΣΥΝΟΛΟΥ ΤΗΣ ΑΓΟΡΑΣ
SECTORAL AND COMPOSITE WEIGHTED D.Y. RATIO *

	2014											2015	
	Οκτ. Oct	Νοε. Nov.	Δεκ. Dec.	Ιαν. Jan.	Φεβ. Feb.	Μάρ. Mar.	Απρ. Apr.	Μάι. May	Ιούν. Jun.	Αύγ. Aug.	Σεπ. Sep	Οκτ. Oct	
Τράπεζες	6.6	6.6	7.3			7.0	7.1	7.1	6.9	7.6	7.3	7.0	Banks
Επενδυτικές Υπηρεσίες								4.0	4.5	4.9	4.2	4.1	Investment Services
Εταιρείες Επενδύσεων	4.0	4.6	4.6										Equity Investment Instruments
Ασφάλειες Ιδιοκτησίας & Ζημιών													Property & Casualty Insurance
Γενικές Ασφάλειες													Full Line Insurance
Μεσίτες Ασφαλίσεων													Insurance Brokers
Εμπορικά Οχήματα και Φορτηγά													Commercial Vehicles & Trucks
Ηλεκτρικά Μέρη & Εξοπλισμός													Electrical Components & Equipment
Μηχανήματα Βιομηχανικού Εξοπλισμού	3.9	3.3	3.6					6.4	6.4	7.4	6.8	5.7	Industrial Machinery
Προμηθευτές Βιομηχανίας	5.0	5.1	5.5							6.5	6.3	6.5	Industrial Suppliers
Υλικά Συσκευασίας	1.7	1.8	2.1					6.8	6.7	6.7	6.7	6.7	Containers & Packaging
Υπηρεσίες Μεταφορών	1.8	1.7	1.7					10.7	4.2	3.9	3.6	3.3	Transportation Services
Υποστηρικτικές Υπηρεσίες προς Επιχειρήσεις	1.5	1.5	1.7						72.9	54.2	48.4	49.5	Business Support Services
Εμπόριο Ενδυμάτων													Apparel Retailers
Εξειδικευμένο Λιανικό Εμπόριο											0.6	0.6	Specialty Retailers
Λιανικό & Χονδρικό Εμπόριο Τροφίμων													Food Retailers & Wholesalers
Οικιακός Εξοπλισμός													Home Improvement Retailers
Κατασκευές													Heavy Construction
Οικοδομικά Υλικά & Εξαρτήματα	1.8	1.8	2.1						0.8	1.2	1.1	1.1	Building Materials & Fixtures
Διαφήμιση													Media Agencies
Εκδόσεις													Publishing
Τηλεόραση & Ψυχαγωγία													Broadcasting & Entertainment
Διυλιστήρια	3.4	3.0	3.1										Exploration & Production
Καθετοποιημένες Εταιρ. Πετρελαίου & Φυσικού Αερίου													Integrated Oil & Gas
Διαρκή Καταναλωτικά Αγαθά	19.6	20.4	41.0										Durable Household Products
Είδη Προσωπικής Φροντίδας								1.9	2.0	2.1	2.2	2.0	Personal Products
Έπιπλα													Furnishings
Καπνός	4.4	4.3	4.2						4.1	4.4	3.8	4.0	Tobacco
Παιχνίδια			2.1	2.1	1.8	1.9	2.0	2.1	2.4	2.4	2.3	2.1	Toys
Ρουχισμός & Αξεσουάρ													Clothing & Accessories
Υποδήματα													Footwear
Αλουμίνιο													Aluminum
Μη Σιδηρούχα Μέταλλα													Nonferrous Metals
Ορυχεία			9.5	9.9	9.1				16.2	17.0	16.8	17.7	General Mining
Χάλυβας	7.3	7.6	8.8							3.8	3.5	3.5	Steel
Εστίαση													Restaurants & Bars
Ξενοδοχεία													Hotels
Ταξίδια & Τουρισμός								7.0	7.0	7.7	7.3	7.1	Travel & Tourism

ΣΤΑΘΜΙΣΜΕΝΗ ΜΕΡΙΣΜΑΤΑΠΟΔΟΣΗ ΤΩΝ ΕΠΙΜΕΡΟΥΣ ΚΛΑΔΩΝ ΚΑΙ ΣΥΝΟΛΟΥ ΤΗΣ ΑΓΟΡΑΣ
SECTORAL AND COMPOSITE WEIGHTED D.Y. RATIO *

	2014											2015	
	Οκτ. Oct	Νοε. Nov.	Δεκ. Dec.	Ιαν. Jan.	Φεβ. Feb.	Μάρ. Mar.	Απρ. Apr.	Μάι. May	Ιούν. Jun.	Αύγ. Aug.	Σεπ. Sep	Οκτ. Oct	
Τυχερά Παιχνίδια	2.6	2.5	2.8	3.3	3.0	16.2	8.8	7.9	9.0	10.0	8.7	8.7	Gambling
Εξοπλισμός Τηλεπικοινωνιών													Telecommunications Equipment
Ηλεκτρονικός Εξοπλισμός Γραφείων													Electronic Office Equipment
Λογισμικό													Software
Υλικό Υπολογιστών	3.3	3.3	3.6										Computer Hardware
Υπηρεσίες Ηλεκτρονικών Υπολογιστών						5.5	4.4	4.2	4.5	4.3	4.0	3.9	Computer Services
Κινητή Τηλεφωνία													Mobile Telecommunications
Σταθερή Τηλεφωνία									1.0	1.0	1.0	0.9	Fixed Line Telecommunications
Αναψυκτικά	2.1	2.0	2.3							2.0	1.9	1.7	Soft Drinks
Απόσταξη & Οινοπαραγωγή													Distillers & Vintners
Γεωργία & Αλιεία													Farming Fishing & Plantations
Τρόφιμα	4.8	4.3	4.3						3.6	2.7	2.7	2.7	Food Products
Ιατρικές Υπηρεσίες													Health Care Providers
Ιατρικός Εξοπλισμός													Medical Equipment
Φαρμακευτικά Προϊόντα													Pharmaceuticals
Συμβατικός Ηλεκτρισμός										1.2	1.1	1.0	Conventional Electricity
Υδρευση	7.0	5.7	6.4					3.3	3.4	4.8	4.2	4.1	Water
Βασικά Χημικά	5.3	5.1	5.3										Commodity Chemicals
Εξειδικευμένα Χημικά	2.7	2.6	2.8				1.8	1.6	1.6	1.0	1.0	1.0	Specialty Chemicals
Συμμετοχές & Ανάπτυξη Ακίνητης Περιουσίας													Real Estate Holding & Development
Υπηρεσίες Ακίνητης Περιουσίας													Real Estate Services
Ε.Ε.Α.Π. Βιομηχανικών & Επαγγελματικών Χώρων	8.3	8.2	9.0										Industrial & Office REITs
Εξειδικευμένες Ε.Ε.Α.Π.	6.0	6.1	6.9	6.6	5.9	4.0	4.3	3.9	4.1	3.9	3.8	3.7	Specialty REITs
Θαλάσσιες Μεταφορές													Marine Transportation
Διαφοροποιημένες Βιομηχανίες													Diversified Industrials
Κατασκευή Κατοικιών													Home Construction
Αεροπορικές Εταιρείες								9.8	11.3	10.8	10.4	9.9	Airlines
Εναλλακτικός Ηλεκτρισμός													Alternative Electricity
ΣΥΝΟΛΟ	3.1	3.1	3.2	1.8	1.6	5.1	3.1	2.9	1.9	1.1	1.0	0.9	TOTAL

* Για τη στάθμιση της D.Y. λαμβάνεται υπόψη η κεφαλαιοποίηση των εισηγμένων εταιριών σε σχέση με το άθροισμα της κεφαλαιοποίησης του κλάδου. - In the calculation of the weighted composite and sectoral D.Y. ratio the market value of each listed company, as compared to the total amount of market value in each sector is taken into consideration. Με βάση την τιμή κλεισίματος στο τέλος του μήνα - Based on the closing price at the end of the month.

Σημείωση: Εταιρίες που δεν έδωσαν μέρισμα για τη προηγούμενη χρήση δε λαμβάνονται υπόψη. - Companies that did not distributed dividend for the previous year 1998 are not taken into consideration.

Οι 10 Μετοχές με τα μεγαλύτερα και μικρότερα (μετά φόρων) Ρ/Εs κατά την 15/10/2015
10 Stocks with the Highest and Lowest (after tax) P/Es on 15/10/2015 (*)

ΜΕΤΟΧΗ - SHARE NAME	P/E	ΜΕΤΟΧΗ - SHARE NAME	P/E
ΤΙΤΑΝ (ΚΟ) - TITAN CEMENT (CR)	45.42	ΣΕΛΟΝΤΑ (ΚΟ) - SELONDA AQUACULTURE SA (CR)	0.35
ΒΟΓΙΑΤΖΟΓΛΟΥ SYSTEMS (ΚΟ) - VOGIATZOGLU SYSTEMS SA (CR)	44.13	MERMEREN KOMB. A.D. PR. (ΕΛΠ) - MERMEREN KOMB. A.D. PR. (GDR)	0.46
ΕΘΝΙΚΗ ΤΡΑΠΕΖΑ (ΚΟ) - NATIONAL BANK (CR)	42.95	ΚΑΘΗΜΕΡΙΝΗ (ΚΟ) - KATHIMERINI SA (CR)	2.00
ΟΛΠ (ΚΟ) - P.P.A. S.A. (CR)	38.81	MEDICON ΕΛΛΑΣ (ΚΟ) - MEDICON S.A (CR)	2.30
ΤΕΡΝΑ ΕΝΕΡΓΕΙΑΚΗ (ΚΟ) - TERNA ENERGY (CR)	35.15	INTRACOM HOLDINGS (ΚΟ) - INTRACOM HOLDINGS (CR)	2.39
ΕΥΡΩΣΥΜΒΟΥΛΟΙ (ΚΟ) - EUROCONSULTANTS S.A. (CR)	33.28	ΠΡΟΟΔΕΥΤΙΚΗ (ΚΟ) - PROODEFTIKH SA (CR)	2.45
ΝΑΚΑΣ ΜΟΥΣΙΚΗ (ΚΟ) - NAKAS MUSIC	33.14	PAPERPACK (ΚΟ) - PAPERPACK (CR)	2.55
ΑΤΤΙΚΕΣ ΕΚΔΟΣΕΙΣ (ΚΟ) - ATTICA PUBLICATIONS SA (CR)	32.64	ΕΛΒΕ Α.Β.Ε.Ε. (ΚΟ) - ELVE SA (CR)	2.61
QUALITY & RELIABILITY (ΚΟ) - QUALITY & RELIABILITY SA (CR)	31.52	ΕΥΡΩΠΑΪΚΗ ΠΙΣΤΗ (ΚΟ) - EUROPEAN RELIANCE INSUR. (CR)	3.75
MLS ΠΛΗΡΟΦΟΡΙΚΗ (ΚΟ) - MLS MULTIMEDIA SA (CR)	30.18	ΒΑΡΒΑΡΕΣΟΣ (ΚΑ) - VARVARESSOS SA (CB)	3.81

* Εξαιρούνται οι Μετοχές με Ρ/Ε αρνητικό ή >= 100 - The Shares, whose P/E is negative or >= 100 are not Included.

Μετοχές με τις μεγαλύτερες και μικρότερες Μερισματοδόσεις στο Χρηματιστήριο Αθηνών κατά την 15/10/2015
Stocks with the Highest and Lowest Divident Yields in the Athex Exchange on 15/10/2015 (*)

ΜΕΤΟΧΗ - SHARE NAME	Μερισ/όση Divident Yield (%)	ΜΕΤΟΧΗ - SHARE NAME	Μερισ/όση Divident Yield (%)
INFORM ΛΥΚΟΣ Π. (ΚΟ) - INFORM P. LYKOS SA (CR)	77.07	ΚΑΡΑΜΟΛΕΓΚΟΣ (ΚΟ) - KARAMOLEGOS SA (CR)	0.40
MERMEREN KOMB. A.D. PR. (ΕΛΠ) - MERMEREN KOMB. A.D. PR. (GDR)	17.73	FOLLI-FOLLIE (ΚΟ) - FOLLI FOLLIE (CR)	0.55
ΚΥΡΙΑΚΙΔΗΣ Η.- F.H.L. (ΚΟ) - KYRIAKIDIS MARBLES SA (CR)	10.60	ΟΛΠ (ΚΟ) - P.P.A. S.A. (CR)	0.62
ΑΕΡΟΠΟΡΙΑ ΑΙΓΑΙΟΥ (ΚΟ) - AEGEAN AIRLINES (CR)	9.93	ΤΙΤΑΝ (ΚΟ) - TITAN CEMENT (CR)	0.78
ΟΠΑΠ (ΚΟ) - OPAP (CR)	8.72	ΠΛΑΣΤΙΚΑ ΚΡΗΤΗΣ (ΚΟ) - CRETE PLASTICS SA (CR)	0.80
ΟΛΘ (ΚΟ) - TRSA SA (CR)	7.50	ΟΤΕ (ΚΟ) - OTE (CR)	0.94
ΕΥΑΘ (ΚΟ) - THESSALONIKA WATER & SEWERAGE	7.50	ΔΕΗ (ΚΟ) - PPC (CR)	0.95
ΑΥΤΟΗΕΛΛΑΣ (ΚΟ) - AUTOHELLAS SA (CR)	7.07	ΚΕΠΕΝΟΥ ΜΥΛΟΙ (ΚΟ) - MILLS KEPENOS (CR)	1.41
ΕΛΛΑΔΟΣ ΤΡΑΠΕΖΑ (ΚΟ) - BANK OF GREECE (CR)	6.96	ΕΙΔΗΣΕΟΦΩΝΙΚΗ ΕΛΛΑΣ (ΚΟ) - NEWSPHONE HELLAS SA (CR)	1.46
PAPERPACK (ΚΟ) - PAPERPACK (CR)	6.70	ΤΙΤΑΝ (ΠΟ) - TITAN CEMENT CO. (PR)	1.58

* Χρήση 2014 - Fiscal Year 2014

Τα 10 χρεόγραφα με τις μεγαλύτερες και μικρότερες Μεταβολές Τιμής μέσα στο μήνα Οκτώβριο 2015
10 Securities with the Highest and Lowest Price Changes on October 2015 (*)

ΜΕΤΟΧΗ - SHARE NAME	Μεταβ. Τιμής Pr.Change (%)	ΜΕΤΟΧΗ - SHARE NAME	Μεταβ. Τιμής Pr.Change (%)
ΕΘΝΙΚΗ ΤΡΑΠΕΖΑ (ΚΟ) - NATIONAL BANK (CR)	76.10	EUROMEDICA (ΚΟ) - EUROMEDICA SA (CR)	-65.45
ALTEC (ΚΟ) - ALTEC SA (CR)	69.23	AUDIOVISUAL (ΚΟ) - AUDIO VISUAL ENTERPRISES (CR)	-55.24
ΑΚΡΙΤΑΣ (ΚΟ) - AKRITAS SA (CR)	55.56	ΤΖΙΡΑΚΙΑΝ ΠΡΟΦΙΛ (ΚΑ) - GIRAKIAN PROFIL SA (CB)	-48.21
ΚΑΘΗΜΕΡΙΝΗ (ΚΟ) - KATHIMERINI SA (CR)	48.70	LAVIPHARM (ΚΟ) - LAVIPHARM SA (CR)	-37.08
ΧΑΤΖΗΚΡΑΝΙΩΤΗ Ε. ΥΙΟΙ (ΚΟ) - CHATZIKRANIOTIS & SONS SA (CR)	47.50	ΜΠΟΥΤΑΡΗΣ Ι. & ΥΙΟΣ (ΚΑ) - J.BOUTARIS & SON HOLD. SA (CB)	-34.55
ΑΤΤΙΚΑ ΣΥΜΜΕΤΟΧΩΝ (ΚΟ) - ATTICA HOLDINGS (CR)	42.39	ΝΑΚΑΣ ΜΟΥΣΙΚΗ (ΚΟ) - NAKAS MUSIC	-22.86
ΤΡΑΠΕΖΑ EUROBANK ERGASIAS (ΚΟ) - EUROBANK ERGASIAS (CR)	40.91	ΤΡ. ΠΕΙΡΑΙΩΣ (ΤΠΔ) - PIRAEUS BANK (W)	-22.22
DIONIC (ΚΟ) - DIONIC (CR)	40.48	ΕΘΝΙΚΗ ΤΡΑΠΕΖΑ (ΤΠΔ) - NATIONAL BANK (W)	-21.05
ΕΛΑΣΤΡΟΝ (ΚΟ) - ELASTRON (CR)	39.74	ΛΑΝΑΚΑΜ (ΚΟ) - LANAKAM SA (CR)	-20.65
ALPHA ΤΡΑΠΕΖΑ (ΤΠΔ) - ALPHA BANK (W)	31.58	ΑΧΟΝ ΣΥΜΜΕΤΟΧΩΝ (ΚΟ) - AXON HOLDING SA (CR)	-18.97

* Οι Μεταβολές Τιμών έχουν λάβει υπόψιν τις αποκοπές Μερισμάτων & Δικαιωμάτων - The Price Changes have considered the Dividends & Rights Issues. Ακόμη, εξαιρούνται οι Μετοχές που έχουν Μηδενικές Μεταβολές Τιμών - The Stocks whose Price Changes equal to zero are not considered.

Τα 10 χρεόγραφα με την μεγαλύτερη Αξία Συναλλαγών κατά το μήνα Οκτώβριο 2015
10 Securities with the highest Transactions Value on October 2015

METOXH - SHARE NAME	Αξία Συναλλαγών (Ευρώ) Value of Transactions (Euro)	Συμμετοχή * Participation (%)	Όγκος Συναλλαγών (Ευρώ) Transactions Volume (Euro)	Συμμετοχή * Participation (%)
ΟΤΕ (ΚΟ) - ΟΤΕ (CR)	148,899,170.95	19.04	17,459,564	0.56
ΕΘΝΙΚΗ ΤΡΑΠΕΖΑ (ΚΟ) - NATIONAL BANK (CR)	108,603,635.41	13.88	182,984,855	5.92
ΟΠΑΠ (ΚΟ) - OPAP (CR)	104,378,077.60	13.34	12,491,632	0.40
ALPHA BANK (ΚΟ) - ALPHA BANK (CR)	67,470,621.39	8.63	546,833,687	17.68
ΔΕΗ (ΚΟ) - PPC (CR)	52,302,650.94	6.69	10,154,747	0.33
ΤΡΑΠΕΖΑ EUROBANK ERGASIAS (ΚΟ) - EUROBANK ERGASIAS (CR)	40,574,633.92	5.19	1,531,967,841	49.53
ΜΟΤΟΡ ΟΙΛ (ΚΟ) - MOTOR OIL (CR)	38,152,516.67	4.88	3,603,080	0.12
ΠΕΙΡΑΙΩΣ ΤΡΑΠΕΖΑ (ΚΟ) - PIRAEUS BANK (CR)	34,512,117.31	4.41	403,240,572	13.04
JUMBO (ΚΟ) - JUMBO SA (CR)	33,401,854.53	4.27	4,081,249	0.13
FOLLI-FOLLIE (ΚΟ) - FOLLI FOLLIE (CR)	26,416,770.31	3.38	1,468,982	0.05
ΣΥΝΟΛΟ - TOTAL	654,712,049.03	83.70	2,714,286,209	87.76

* Επί του Συνόλου των Μετοχών - It refers to the Total of Shares.

Τα 10 Χρεόγραφα με τη μεγαλύτερη εμπορευσιμότητα κατά το μήνα Οκτώβριο 2015
10 Securities with the Highest Marketability on October 2015

METOXH - SHARE NAME	Εμπορ/τα (%) Marketability	Όγκος Συναλλαγών (Ευρώ) Transactions Volume (Euro)	Συμμετοχή * Participation (%)	Όγκος Συναλλαγών (Ευρώ) Transactions Volume (Euro)	Συμμετοχή * Participation (%)
ΤΡ. ΠΕΙΡΑΙΩΣ (ΤΠΔ) - PIRAEUS BANK (W)	10.84	91,488,780	2.96	682,546.96	0.09
ΤΡΑΠΕΖΑ EUROBANK ERGASIAS (ΚΟ) - EUROBANK ERGASIAS (CR)	10.42	1,531,967,841	49.53	40,574,633.92	5.19
ALPHA ΤΡΑΠΕΖΑ (ΤΠΔ) - ALPHA BANK (W)	10.20	116,427,442	3.76	1,765,077.64	0.23
ΕΘΝΙΚΗ ΤΡΑΠΕΖΑ (ΤΠΔ) - NATIONAL BANK (W)	9.47	23,273,266	0.75	682,598.54	0.09
ΠΕΙΡΑΙΩΣ ΤΡΑΠΕΖΑ (ΚΟ) - PIRAEUS BANK (CR)	6.61	403,240,572	13.04	34,512,117.31	4.41
ΕΘΝΙΚΗ ΤΡΑΠΕΖΑ (ΚΟ) - NATIONAL BANK (CR)	5.18	182,984,855	5.92	108,603,635.41	13.88
ΕΛΛΗΝ. ΧΡΗΜΑΤΙΣΤΗΡΙΑ-Χ.Α. (ΚΟ) - HELLENIC EXCHANGES-A.S.E. (CR)	4.72	3,082,217	0.10	15,836,660.47	2.02
ΔΕΗ (ΚΟ) - PPC (CR)	4.38	10,154,747	0.33	52,302,650.94	6.69
ALPHA BANK (ΚΟ) - ALPHA BANK (CR)	4.28	546,833,687	17.68	67,470,621.39	8.63
ΟΠΑΠ (ΚΟ) - OPAP (CR)	3.92	12,491,632	0.40	104,378,077.60	13.34
ΣΥΝΟΛΟ - TOTAL	---	2,921,945,039	94.48	426,808,620.18	54.57

* Επί του Συνόλου των Μετοχών - It refers to the Total of Shares.

Οι 10 Μεγαλύτερες Εταιρίες με Βάση τη Χρηματιστηριακή τους Αξία κατά την 15/10/2015
10 Biggest Companies Based on their Market Capitalisation on 15/10/2015

ΕΤΑΙΡΙΕΣ - NAME OF COMPANIES	Χρημ/κή Αξία (Ευρώ) Market Capitalisation (Euro)	Συμμετοχή * Participation (%)
COCA-COLA HBC AG - COCA-COLA HBC AG	7,831,276,278.63	19.13
ΟΤΕ Α.Ε. - HELLENIC TELECOM. ORG.	4,151,573,794.83	10.14
ΟΡΓΑΝΙΣΜΟΣ ΠΡΟΓΝΩΣΤΙΚΩΝ ΑΓΩΝΩΝ ΠΟΔΟΣΦΑΙΡΟΥ Α.Ε. - GREEK ORGANISATION OF FOOTBALL PROGNOSTICS S.A.	2,567,950,000.00	6.27
ΕΘΝΙΚΗ ΤΡΑΠΕΖΑ ΤΗΣ ΕΛΛΑΔΟΣ Α.Ε. - NATIONAL BANK OF GREECE S.A.	2,395,475,449.82	5.85
ΕΛΛΗΝΙΚΑ ΠΕΤΡΕΛΑΙΑ Α.Ε. - HELLENIC PETROLEUM S.A.	1,619,866,480.50	3.96
ΤΙΤΑΝ ΑΝΩΝΥΜΗ ΕΤΑΙΡΙΑ ΤΣΙΜΕΝΤΩΝ - TITAN CEMENT COMPANY S.A.	1,611,593,989.60	3.94
ΤΡΑΠΕΖΑ ΚΥΠΡΟΥ ΔΗΜΟΣΙΑ ΕΤΑΙΡΙΑ ΛΙΜΙΤΕΔ - BANK OF CYPRUS PUBLIC COMPANY LTD	1,552,592,348.74	3.79
ALPHA ΤΡΑΠΕΖΑ Α.Ε. - ALPHA BANK A.E.	1,468,441,883.67	3.59
ΜΟΤΟΡ ΟΙΛ (ΕΛΛΑΣ) ΔΙΥΛΙΣΤΗΡΙΑ ΚΟΡΙΝΘΟΥ ΑΕ - MOTOR OIL (HELLAS) CORINTH REFINERIES SA	1,239,661,546.20	3.03
FOLLI-FOLLIE ΑΝΩΝΥΜΗ ΕΜΠΟΡΙΚΗ ΒΙΟΤΕΧΝΙΚΗ ΚΑΙ ΤΕΧΝΙΚΗ ΕΤΑΙΡΕΙΑ - FOLLI FOLLIE S.A.	1,225,821,725.10	2.99
ΣΥΝΟΛΟ - TOTAL	25,664,253,497.09	62.70

* Επί του Συνόλου της Χρηματιστηριακής Αξίας των Μετοχών - It refers to the Total Shares' Market Capitalisation.

ΑΠΟΚΟΠΕΣ ΜΕΡΙΣΜΑΤΩΝ
DIVIDENDS

Επωνυμία Μετοχής / Εταιρίας Name of Share / Company	Χρήση Fiscal Year	Ημερ. Αποκοπής Μερισματο Ex Dividend Date	Μέρισμα ανά μετοχή (Ευρώ) Dividend per share (Euro)	Συνολική Αξία Πληρωμών (Ευρώ) Total Value of Payments (Euro)
ΣΥΝΟΛΟ ΜΕΡΙΣΜΑΤΩΝ - TOTAL OF PAID DIVIDENDS :				0.00
ΓΕΝΙΚΟ ΣΥΝΟΛΟ ΜΕΡΙΣΜΑΤΩΝ & ΤΟΚΟΜΕΡΙΔΙΩΝ - GRAND TOTAL OF PAID DIVIDENDS & COUPONS :				0.00

ΜΕΤΑΒΟΛΕΣ ΜΕΤΟΧΙΚΟΥ ΚΕΦΑΛΑΙΟΥ
SHARE CAPITAL CHANGES

ΜΕΤΟΧΗ NAME OF STOCK	Ημερομηνία Αποκοπής Ex Date	Αριθμός Νέων Δωρεών Μετοχών Number of New Bonus Shares	Αριθμός Νέων Μετοχών (Με Καταβολή Μετρητών) Number of New Shares (By Rights' Issue)	Τιμή Διάνθεσης Ευρώ Issue Price Euro	Αλλαγή Ονομ. Αξίας (Ευρώ) Change of Nominal Value (Euro)	
					Νέα New	Παλιά Old
ΕΡΓΟΤΡΙΑ ΤΡΙΑ ΑΛΦΑ Α.Ε. (ΚΟ) - "WOOL INDUSTRY TRIA ALFA" S.A. (CR)	13/10/2015				1.00	1.50
ΕΡΓΟΤΡΙΑ ΤΡΙΑ ΑΛΦΑ Α.Ε. (ΠΟ) - "WOOL INDUSTRY TRIA ALFA" S.A. (PR)	13/10/2015				1.00	1.50
ΠΛΑΣΤΙΚΑ ΚΡΗΤΗΣ Α.Β.Ε.Ε. (ΚΟ) - CRETE PLASTICS S.A. (CR)	14/10/2015				0.42	0.52
ΜΥΤΙΑΗΝΑΙΟΣ Α.Ε. - ΟΜΙΛΟΣ ΕΠΙΧΕΙΡΗΣΕΩΝ (ΚΟ) - MYTILINEOS HOLDINGS S.A. (CR)	19/10/2015				0.97	1.07

Ημερομηνία Αποκοπής Δικαιώματος Ex Coupon Date for Rights Issue	Αριθμός Μερισματούδεσης No of Coupon	ΔΙΚΑΙΩΜΑΤΑ ΜΕΤΟΧΩΝ STOCKS RIGHTS	Στοιχεία Τελευταίας Συνεδρίασης του Μήνα Data of Month's Last Session						Συναλλαγές Μηνός σε Τεμάχια Monthly Transactions in Items	Αριθμός Πράξεων Μηνός Monthly Nr of Trades	Αξία Συναλλαγών Μηνός (Ευρώ) Monthly Value of Transactions (Euro)
Κατώτερη Low	Ανώτερη High		Τελευταία Last	Τιμή Τελευταίας Ζήτησεως Price of Last Bid	Τεμάχια Τελευταίας Ζήτησεως Volume of Last Bid	Τιμή Τελευταίας Προσφοράς Price of Last Offer	Τεμάχια Τελευταίας Προσφοράς Volume of Last Offer				

ΑΡΙΘΜΟΣ ΕΙΣΗΓΜΕΝΩΝ ΟΜΟΛΟΓΙΑΚΩΝ ΔΑΝΕΙΩΝ, ΕΤΑΙΡΙΩΝ & ΜΕΤΟΧΙΚΩΝ ΕΚΔΟΣΕΩΝ ΣΤΟ ΤΕΛΟΣ ΤΟΥ ΜΗΝΑ
NUMBER OF LISTED BONDS, LOANS, COMPANIES & STOCK ISSUES AT THE END OF THE MONTH

ETH YEARS	Αριθμός Ομολογιακών Δανείων Number of Bonds *		ΧΡΕΟΓΡΑΦΑ - SECURITIES										Δ.Α.Κ. - E.T.F.s
			Κύρια Αγορά Main Market		Χαμηλής Διασποράς Low Dispersion		Επιτήρηση Surveillance		Προς Διαγραφή Under Deletion		Αναστολή Under Suspension		
	Εθνικά National	Διεθνή Foreign	Αριθμός Εταιριών Number of Companies	Αριθμός Εισηγμένων Μετοχών Number of Listed Shares Issues	Αριθμός Εταιριών Number of Companies	Αριθμός Εισηγμένων Μετοχών Number of Listed Shares Issues	Αριθμός Εταιριών Number of Companies	Αριθμός Εισηγμένων Μετοχών Number of Listed Shares Issues	Αριθμός Εταιριών Number of Companies	Αριθμός Εισηγμένων Μετοχών Number of Listed Shares Issues	Αριθμός Εταιριών Number of Companies	Αριθμός Εισηγμένων Μετοχών Number of Listed Shares Issues	
2014	30 **	1	144	147	11	11	37	40	3	4	38	42	3
2015 Ιαν. - Jan.	30 **	1	144	147	11	11	37	40	3	4	38	42	3
2015 Φεβ. - Feb.	29 **	1	144	147	11	11	38	41	3	4	37	41	3
2015 Μάρ. - Mar.	28 **	1	143	146	11	11	39	42	3	4	37	41	3
2015 Απρ. - Apr.	28 **	1	141	144	11	11	36	39	5	6	40	44	3
2015 Μάιος - May	27 **	1	140	143	11	11	35	38	5	6	41	45	3
2015 Ιούν. - Jun.	27 **	1	139	142	12	12	35	38	4	5	42	46	3
2015 Αύγ. - Aug.	27 **	1	138	141	12	12	35	38	4	5	41	45	3
2015 Σεπ. - Sep.	27 **	1	139	142	12	12	33	36	4	5	42	46	3
2015 Οκτ. - Oct.	27 **	1	139	142	12	12	33	36	4	5	42	46	3

9. Διάγραμμα Αριθμού Εισηγμένων Εταιριών & Μετοχών - Number of Listed Companies & Stock Issues Chart

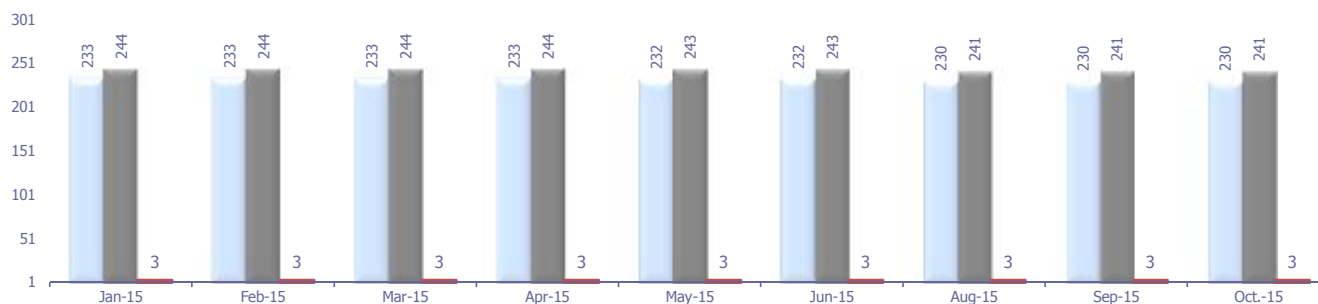

Κυριότεροι ευρωπαϊκοί χρηματιστηριακοί δείκτες (κλείσιμο τέλους περιόδου). Σωρευτικές μεταβολές από 31/12/2012
Major european stock exchanges indices (closing at the end of period). Cumulative changes since 31/12/2012

ΕΤΟΣ / ΜΗΝΑΣ YEAR / MONTH	HELEX - Greece		BEL20-Βέλγιο		CAC 40-France		DAX-Germany		FTSE MIB - Ιταλία		IBEX 35-Spain		PSI20-Portugal	
	Τιμή στο κλείσιμο	Δ%	Τιμή στο κλείσιμο	Δ%	Τιμή στο κλείσιμο	Δ%	Τιμή στο κλείσιμο	Δ%	Τιμή στο κλείσιμο	Δ%	Τιμή στο κλείσιμο	Δ%	Τιμή στο κλείσιμο	Δ%
2012	907.90		2,475.81		3,641.07		7,612.39		16,273.38		8,167.50		5,655.15	
2013	1,162.68	28.06%	2,923.82	18.10%	4,295.95	17.99%	9,552.16	25.48%	18,967.71	16.56%	9,916.70	21.42%	6,558.85	15.98%
2014	826.18	-9.00%	3,285.26	32.69%	4,272.75	17.35%	9,805.55	28.81%	19,011.96	16.83%	10,279.50	25.86%	4,798.99	-15.14%
Jan-15	721.93	-20.48%	3,530.31	42.59%	4,604.25	26.45%	10,694.32	40.49%	20,503.38	25.99%	10,403.30	27.37%	5,144.55	-9.03%
Feb-15	880.48	-3.02%	3,714.44	50.03%	4,951.48	35.99%	11,401.66	49.78%	22,337.79	37.27%	11,178.30	36.86%	5,689.70	0.61%
Mar-15	775.46	-14.59%	3,725.82	50.49%	5,033.64	38.25%	11,966.17	57.19%	23,157.12	42.30%	11,521.10	41.06%	5,968.53	5.54%
Apr-15	822.88	-9.36%	3,674.18	48.40%	5,046.49	38.60%	11,454.38	50.47%	23,045.52	41.61%	11,385.00	39.39%	6,094.68	7.77%
May-15	825.38	-9.09%	3,708.66	49.80%	5,007.89	37.54%	11,413.82	49.94%	23,495.68	44.38%	11,217.60	37.34%	5,839.50	3.26%
Jun-15	797.52	-12.16%	3,574.70	44.39%	4,790.20	31.56%	10,944.97	43.78%	22,460.71	38.02%	10,769.50	31.86%	5,551.94	-1.83%
Jul-15	797.52	-12.16%	3,762.64	51.98%	5,082.61	39.59%	11,308.99	48.56%	23,538.03	44.64%	11,180.70	36.89%	5,715.61	1.07%
Aug-15	624.20	-31.25%	3,463.12	39.88%	4,652.95	27.79%	10,259.46	34.77%	21,941.92	34.83%	10,259.00	25.61%	5,261.15	-6.97%
Sep-15	654.20	-27.94%	3,344.50	35.09%	4,455.29	22.36%	9,660.44	26.90%	21,294.98	30.86%	9,559.90	17.05%	5,047.29	-10.75%
Oct-15	701.22	-22.76%	3,600.20	45.42%	4,897.66	34.51%	10,850.14	42.53%	22,442.51	37.91%	10,360.70	26.85%	5,468.69	-3.30%

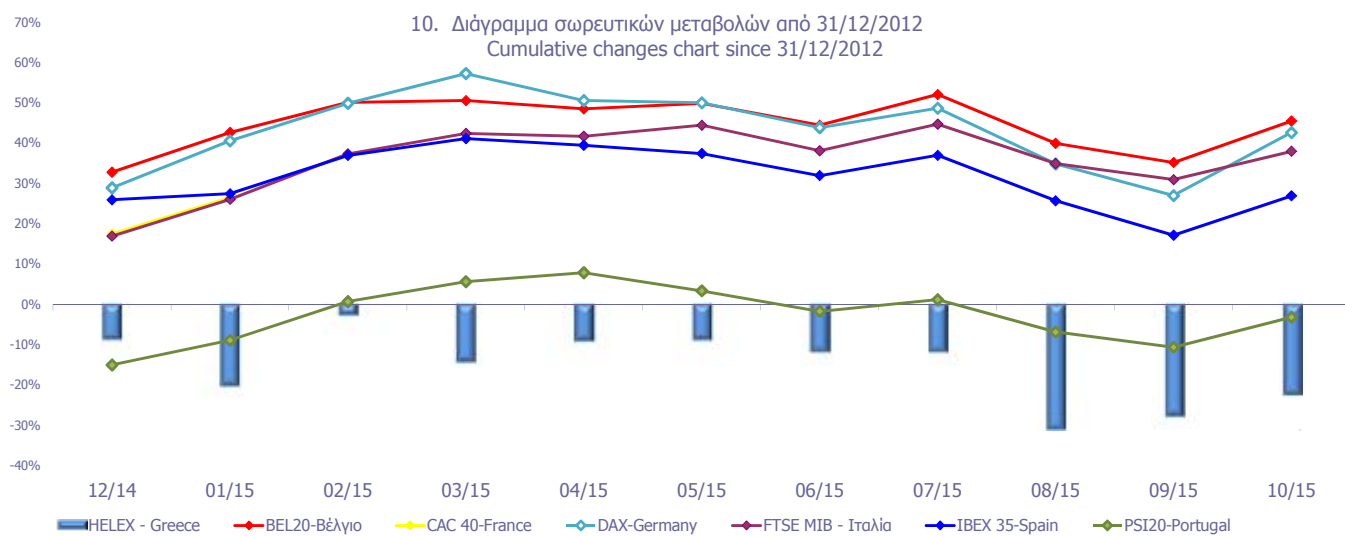

Ανοδικές/Καθοδικές συνεδριάσεις, Μεταβλητότητα και Συντελεστές Συσχέτισης Ξένων χρηματιστηριακών δεικτών με Γενικό Δείκτη ΧΑ
Posit./Neg. Trading Sessions, Volatility and Correlation Co-Efficients of major foreign indices with the ATHEX Composite index

Τρίμηνα Quarters	FTSE® 100					Γενικός Δείκτης Χ.Α - ATHEX COMPOSITE INDEX					Δ%
	Συνεδριάσεις Trading sessions		Δ%	Μεταβλητότητα (SD) Volatility	Συντελεστής Συσχέτισης με Γεν. Δείκτη Χ.Α. Correlation with ATHEX Composite Index	Συνεδριάσεις - Trading sessions			Δ%		
	Ανοδικές Positive	Καθοδικές Negative				Κοινά ανοδικές με FTSE®100 Positive trading both for the session and FTSE®100	Καθοδικές Negative	Κοινά καθοδικές με FTSE®100 Negative in common with FTSE®100			
2014:1	27	30	-2.23%	2.14%	0.06	29	14	30	16	14.88%	
2014:2	34	25	-0.48%	0.61%	0.18	29	20	32	17	-9.09%	
2014:3	33	35	0.85%	0.75%	0.39	32	22	37	26	-12.58%	
2014:4	35	31	-0.86%	1.03%	0.39	31	18	35	18	-22.17%	
2015:1	33	28	3.15%	0.90%	0.17	27	15	33	15	-6.14%	
2015:2	31	26	-3.72%	0.83%	0.31	29	19	28	15	2.84%	
2015:3	29	35	-7.04%	1.49%	0.42	21	13	22	18	-17.97%	
1/10/2015- 30/10/2015	13	8	4.94%	0.85%	0.49	11	7	10	4	7.19%	
Τρίμηνα Quarters	DAX					Γενικός Δείκτης Χ.Α - ATHEX COMPOSITE INDEX					Δ%
	Συνεδριάσεις Trading sessions		Δ%	Μεταβλητότητα (SD) Volatility	Συντελεστής Συσχέτισης με Γεν. Δείκτη Χ.Α. Correlation with ATHEX Composite Index	Συνεδριάσεις - Trading sessions			Δ%		
	Ανοδικές Positive	Καθοδικές Negative				Κοινά ανοδικές με DAX Positive sessions in common with DAX	Καθοδικές Negative	Κοινά καθοδικές με DAX Negative in common with DAX			
2014:1	32	27	0.04%	0.99%	0.07	29	15	30	13	14.88%	
2014:2	34	27	2.90%	0.74%	0.38	29	22	32	20	-9.09%	
2014:3	35	34	-3.65%	0.99%	0.49	32	24	37	26	-12.58%	
2014:4	39	25	3.50%	1.36%	0.45	31	20	35	15	-22.17%	
2015:1	39	22	22.03%	1.18%	0.26	27	20	33	14	-6.14%	
2015:2	28	30	-8.53%	1.46%	0.46	29	20	28	19	2.84%	
2015:3	33	33	-11.74%	1.81%	0.35	21	12	22	14	-17.97%	
1/10/2015- 30/10/2015	16	5	12.32%	1.20%	0.48	11	9	10	3	7.19%	
Τρίμηνα Quarters	CAC 40					Γενικός Δείκτης Χ.Α - ATHEX COMPOSITE INDEX					Δ%
	Συνεδριάσεις Trading sessions		Δ%	Μεταβλητότητα (SD) Volatility	Συντελ. συσχέτισης (correlation) με Γενικό Δείκτη Χ.Α. Trading sessions /Ανοδικές- Καθοδικές- Negative	Συνεδριάσεις - Trading sessions			Δ%		
	Ανοδικές Positive	Καθοδικές Negative				Κοινά ανοδικές με CAC 40 Positive trading both for the session and CAC 40	Καθοδικές Negative	Κοινά καθοδικές με CAC 40 Negative trading both for the session and CAC 40			
2014:1	33	26	2.22%	0.87%	0.10	29	18	30	15	14.88%	
2014:2	30	31	0.71%	0.63%	0.35	29	17	32	19	-9.09%	
2014:3	34	35	-0.15%	0.99%	0.44	32	22	37	25	-12.58%	
2014:4	38	28	-3.25%	1.41%	0.48	31	21	35	18	-22.17%	
2015:1	38	23	17.81%	1.11%	0.31	27	20	33	15	-6.14%	
2015:2	29	30	-4.84%	1.31%	0.52	29	20	28	19	2.84%	
2015:3	35	31	-6.99%	1.85%	0.38	21	14	22	16	-17.97%	
1/10/2015- 30/10/2015	14	7	9.93%	1.19%	0.50	11	7	10	3	7.19%	
Τρίμηνα Quarters	IBEX 35					Γενικός Δείκτης Χ.Α - ATHEX COMPOSITE INDEX					Δ%
	Συνεδριάσεις Trading sessions		Δ%	Μεταβλητότητα (SD) Volatility	Συντελεστής Συσχέτισης με Γεν. Δείκτη Χ.Α. Correlation with ATHEX Composite Index	Συνεδριάσεις - Trading sessions			Δ%		
	Ανοδικές Positive	Καθοδικές Negative				Κοινά ανοδικές με IBEX 35 Positive sessions in common with IBEX 35	Καθοδικές Negative	Κοινά καθοδικές με IBEX 35 Negative in common with IBEX 35			
2014:1	33	26	4.27%	1.12%	0.25	29	18	30	15	14.88%	
2014:2	35	26	5.64%	0.86%	0.42	29	22	32	19	-9.09%	
2014:3	39	30	-0.90%	1.10%	0.65	32	27	37	25	-12.58%	
2014:4	34	32	-5.04%	1.54%	0.48	31	17	35	18	-22.17%	
2015:1	36	25	12.08%	1.27%	0.48	27	19	33	16	-6.14%	
2015:2	33	26	-6.52%	1.24%	0.51	29	22	28	17	2.84%	
2015:3	30	36	-11.23%	1.65%	0.36	21	12	22	17	-17.97%	
1/10/2015- 30/10/2015	15	6	8.38%	1.20%	0.46	11	8	10	3	7.19%	

Ανοδικές/Καθοδικές συνεδριάσεις, Μεταβλητότητα και Συντελεστές Συσχέτισης Ξένων χρηματιστηριακών δεικτών με Γενικό Δείκτη ΧΑ
Posit./Neg. Trading Sessions, Volatility and Correlation Co-Efficients of major foreign indices with the ATHEX Composite index

Τρίμηνα Quarters	BEL-20					Γενικός Δείκτης Χ.Α - ATHEX COMPOSITE INDEX					Δ%
	Συνεδριάσεις Trading sessions		Δ%	Μεταβλητότητα (SD) Volatility	Συντελεστής Συσχέτισης με Γεν. Δείκτη Χ.Α. Correlation with ATHEX Composite Index	Συνεδριάσεις - Trading sessions					
	Ανοδικές Positive	Καθοδικές Negative				Ανοδικές Positive	Κοινά ανοδικές με BEL-20 Positive sessions in common with BEL-20	Καθοδικές Negative	Κοινά καθοδικές με BEL-20 Negative in common with BEL-20		
2014:1	39	20	7.05%	0.75%	0.16	29	21	30	12	14.88%	
2014:2	33	28	-0.09%	0.55%	0.44	29	22	32	21	-9.09%	
2014:3	33	36	3.01%	0.70%	0.55	32	23	37	27	-12.58%	
2014:4	38	28	1.98%	1.19%	0.48	31	20	35	17	-22.17%	
2015:1	37	24	13.41%	0.89%	0.29	27	20	33	16	-6.14%	
2015:2	28	31	-4.06%	1.07%	0.47	29	17	28	17	2.84%	
2015:3	34	32	-6.44%	1.56%	0.38	21	14	22	14	-17.97%	
1/10/2015- 30/10/2015	12	9	7.65%	0.93%	0.31	11	6	10	4	7.19%	
Τρίμηνα Quarters	AEX					Γενικός Δείκτης Χ.Α - ATHEX COMPOSITE INDEX					Δ%
	Συνεδριάσεις Trading sessions		Δ%	Μεταβλητότητα (SD) Volatility	Συντελεστής Συσχέτισης με Γεν. Δείκτη Χ.Α. Correlation with ATHEX Composite Index	Συνεδριάσεις - Trading sessions					
	Ανοδικές Positive	Καθοδικές Negative				Ανοδικές Positive	Κοινά ανοδικές με AEX Positive sessions in common with AEX	Καθοδικές Negative	Κοινά καθοδικές με AEX Negative in common with AEX		
2014:1	32	27	0.35%	0.73%	0.17	29	19	30	17	14.88%	
2014:2	32	29	2.47%	0.51%	0.44	29	19	32	19	-9.09%	
2014:3	38	31	1.93%	0.81%	0.51	32	26	37	25	-12.58%	
2014:4	35	31	0.79%	1.26%	0.47	31	18	35	18	-22.17%	
2015:1	38	23	15.30%	1.02%	0.30	27	18	33	13	-6.14%	
2015:2	29	30	-3.44%	1.17%	0.43	29	18	28	17	2.84%	
2015:3	32	34	-10.88%	1.79%	0.37	21	14	22	18	-17.97%	
1/10/2015- 30/10/2015	11	10	9.73%	1.10%	0.55	11	6	10	5	7.19%	
Τρίμηνα Quarters	PSI-20					Γενικός Δείκτης Χ.Α - ATHEX COMPOSITE INDEX					Δ%
	Συνεδριάσεις Trading sessions		Δ%	Μεταβλητότητα (SD) Volatility	Συντελεστής Συσχέτισης με Γεν. Δείκτη Χ.Α. Correlation with ATHEX Composite Index	Συνεδριάσεις - Trading sessions					
	Ανοδικές Positive	Καθοδικές Negative				Ανοδικές Positive	Κοινά ανοδικές με PSI-20 Positive sessions in common with PSI-20	Καθοδικές Negative	Κοινά καθοδικές με PSI-20 Negative in common with PSI-20		
2014:1	33	26	16.08%	1.15%	0.18	29	20	30	17	14.88%	
2014:2	29	32	-10.59%	1.14%	0.42	29	19	32	22	-9.09%	
2014:3	29	40	-15.61%	2.02%	0.64	32	21	37	29	-12.58%	
2014:4	27	39	-16.40%	1.60%	0.47	31	16	35	24	-22.17%	
2015:1	39	22	24.28%	1.30%	0.40	27	20	33	14	-6.14%	
2015:2	30	29	-6.98%	1.48%	0.46	29	17	28	16	2.84%	
2015:3	28	38	-9.09%	1.76%	0.36	21	11	22	16	-17.97%	
1/10/2015- 30/10/2015	15	6	8.35%	1.52%	0.11	11	7	10	2	7.19%	
Τρίμηνα Quarters	FTSE MIB					Γενικός Δείκτης Χ.Α - ATHEX COMPOSITE INDEX					Δ%
	Συνεδριάσεις Trading sessions		Δ%	Μεταβλητότητα (SD) Volatility	Συντελεστής Συσχέτισης με Γεν. Δείκτη Χ.Α. Correlation with ATHEX Composite Index	Συνεδριάσεις - Trading sessions					
	Ανοδικές Positive	Καθοδικές Negative				Ανοδικές Positive	Κοινά ανοδικές με OBX Positive sessions in common with OBX	Καθοδικές Negative	Κοινά καθοδικές με OBX Negative in common with OBX		
2014:1	36	23	14.36%	1.00%	0.27	29	20	30	14	14.88%	
2014:2	29	32	-1.88%	1.33%	0.43	29	18	32	21	-9.09%	
2014:3	32	37	-1.84%	1.47%	0.54	32	21	37	26	-12.58%	
2014:4	29	36	-9.00%	1.84%	0.47	31	17	35	23	-22.17%	
2015:1	35	26	21.80%	1.43%	0.39	27	19	33	17	-6.14%	
2015:2	32	27	-3.01%	1.47%	0.48	29	21	28	17	2.84%	
2015:3	30	36	-5.19%	2.11%	0.40	21	13	22	16	-17.97%	
1/10/2015- 30/10/2015	11	10	5.39%	1.04%	0.44	11	5	10	4	7.19%	

Ανοδικές/Καθοδικές συνεδριάσεις, Μεταβλητότητα και Συντελεστές Συσχέτισης Ξένων χρηματιστηριακών δεικτών με Γενικό Δείκτη ΧΑ
Posit./Neg. Trading Sessions, Volatility and Correlation Co-Efficients of major foreign indices with the ATHEX Composite index

Τρίμηνα Quarters	S&P500				Συντελεστής Συσχέτισης με Γεν. Δείκτη Χ.Α. Correlation with ATHEX Composite Index	Γενικός Δείκτης Χ.Α - ATHEX COMPOSITE INDEX				Δ%
	Συνεδριάσεις Trading sessions		Δ%	Μεταβλητότητα (SD) Volatility		Συνεδριάσεις - Trading sessions			Κοινά καθοδικές με S&P500 Negative in common with S&P500	
	Ανοδικές Positive	Καθοδικές Negative				Ανοδικές Positive	Κοινά ανοδικές με S&P500 Positive sessions in common with S&P500	Καθοδικές Negative		
2014:1	29	26	1.30%	0.69%	0.01	29	17	30	15	14.88%
2014:2	38	21	4.69%	0.59%	0.14	29	21	32	14	-9.09%
2014:3	36	30	0.61%	0.59%	0.26	32	23	37	22	-12.58%
2014:4	38	26	4.39%	0.88%	0.22	31	20	35	16	-22.17%
2015:1	26	33	0.44%	0.87%	0.29	27	12	33	18	-6.14%
2015:2	29	27	-1.11%	0.67%	0.24	29	19	28	16	2.84%
2015:3	30	34	-6.94%	1.30%	0.28	21	12	22	16	-17.97%
1/10/2015- 30/10/2015	12	8	8.30%	0.81%	0.42	11	6	10	3	7.19%

Τρίμηνα Quarters	DJI				Συντελεστής Συσχέτισης με Γεν. Δείκτη Χ.Α. Correlation with ATHEX Composite Index	Γενικός Δείκτης Χ.Α - ATHEX COMPOSITE INDEX				Δ%
	Συνεδριάσεις Trading sessions		Δ%	Μεταβλητότητα (SD) Volatility		Συνεδριάσεις - Trading sessions			Κοινά καθοδικές με DJI Negative in common with DJI	
	Ανοδικές Positive	Καθοδικές Negative				Ανοδικές Positive	Κοινά ανοδικές με FTSE- 100 Positive sessions in common with DJI	Καθοδικές Negative		
2014:1	26	31	-0.28%	0.67%	0.02	29	16	30	18	14.88%
2014:2	37	21	2.24%	0.54%	0.12	29	19	32	13	-9.09%
2014:3	37	30	1.29%	0.56%	0.25	32	24	37	22	-12.58%
2014:4	37	28	4.58%	0.85%	0.24	31	21	35	18	-22.17%
2015:1	28	30	-11.70%	2.11%	0.21	27	13	33	17	-6.14%
2015:2	28	28	10.96%	1.31%	0.16	29	17	28	15	2.84%
2015:3	27	37	-7.58%	1.26%	0.28	21	12	22	17	-17.97%
1/10/2015- 30/10/2015	12	8	8.47%	0.76%	0.50	11	7	10	4	7.19%

Τρίμηνα Quarters	NIKKEI-225				Συντελεστής Συσχέτισης με Γεν. Δείκτη Χ.Α. Correlation with ATHEX Composite Index	Γενικός Δείκτης - Χ.Α.				Δ%
	Συνεδριάσεις Trading sessions		Δ%	Μεταβλητότητα (SD) Volatility		Συνεδριάσεις - Trading sessions			Κοινά καθοδικές με NIKKEI-225 Negative in common with NIKKEI-225	
	Ανοδικές Positive	Καθοδικές Negative				Ανοδικές Positive	Κοινά ανοδικές με NIKKEI- 225 Positive sessions in common with NIKKEI-225	Καθοδικές Negative		
2014:1	25	29	-8.98%	1.64%	0.10	29	15	30	17	14.88%
2014:2	32	26	2.25%	1.06%	0.31	29	17	32	15	-9.09%
2014:3	34	32	6.67%	0.76%	0.47	32	19	37	19	-12.58%
2014:4	37	24	7.90%	1.56%	0.06	31	20	35	16	-22.17%
2015:1	21	18	10.06%	0.88%	0.03	27	9	33	11	-6.14%
2015:2	32	23	5.36%	0.93%	0.14	29	17	28	12	2.84%
2015:3	31	31	-14.07%	1.91%	0.12	21	14	22	16	-17.97%
1/10/2015- 30/10/2015	14	6	9.75%	1.15%	0.11	11	8	10	4	7.19%

Τρίμηνα Quarters	HANGSENG				Συντελεστής Συσχέτισης με Γεν. Δείκτη Χ.Α. Correlation with ATHEX Composite Index	Γενικός Δείκτης - Χ.Α.				Δ%
	Συνεδριάσεις Trading sessions		Δ%	Μεταβλητότητα (SD) Volatility		Συνεδριάσεις - Trading sessions			Κοινά καθοδικές με HANGSENG Negative in common with HANGSENG	
	Ανοδικές Positive	Καθοδικές Negative				Ανοδικές Positive	Κοινά ανοδικές με HANGSENG Positive sessions in common with HANGSENG	Καθοδικές Negative		
2014:1	30	27	-4.96%	1.04%	0.15	29	16	30	16	14.88%
2014:2	31	28	4.69%	0.78%	0.06	29	17	32	17	-9.09%
2014:3	34	33	-1.11%	0.81%	0.39	32	20	37	22	-12.58%
2014:4	33	31	2.93%	1.02%	0.16	31	17	35	17	-22.17%
2015:1	33	26	5.49%	0.69%	0.09	27	15	33	15	-6.14%
2015:2	30	27	5.42%	1.24%	0.08	29	15	28	13	2.84%
2015:3	25	38	-20.59%	1.77%	0.29	21	9	22	16	-17.97%
1/10/2015- 30/10/2015	10	9	8.60%	1.29%	0.44	11	6	10	5	7.19%

Συντελεστής συσχέτισης : $\rho = \text{covariance}(x,y) / (\text{sd}(x) * \text{sd}(y))$

όπου :

$\text{sd}(x)$: τυπική απόκλιση του x (π.χ. ο Γενικός Δείκτης) και $\text{sd}(y)$: είναι η τυπική απόκλιση του συγκρινόμενου ξένου δείκτη

covariance (συνδιακύμανση) = $\sum ((x-\chi\mu\sigma\sigma)*(y-\gamma\mu\epsilon\sigma\sigma)) / \text{αριθμός παρατηρήσεων}$

Σημειώνεται πως x =ημερήσια ποσοστιαία μεταβολή

11. Πίνακας συντελεστών συσχέτισης μεταξύ των κυριότερων ξένων χρηματιστηριακών δεικτών (01/10/2015 -30/10/2015)
 Table of correlation co-efficients data between the major foreign exchanges indices (01/10/2015 -30/10/2015)

	ΓΔ	FTSE-100	DAX	CAC-40	IBEX-35	BEL-20	AEX	PSI-20	FTSE MIB	SP-500	DJI	NIKKEI 225	HANGSENG
ΓΔ	1.000												
FTSE-100	0.488	1.000											
DAX	0.483	0.716	1.000										
CAC-40	0.496	0.846	0.936	1.000									
IBEX-35	0.457	0.849	0.804	0.898	1.000								
BEL-20	0.305	0.772	0.794	0.860	0.778	1.000							
AEX	0.545	0.875	0.860	0.945	0.853	0.842	1.000						
PSI-20	0.113	0.741	0.453	0.617	0.662	0.739	0.647	1.000					
FTSE MIB	0.437	0.823	0.762	0.861	0.806	0.738	0.918	0.631	1.000				
SP-500	0.419	0.756	0.681	0.755	0.658	0.705	0.786	0.633	0.747	1.000			
DJI	0.497	0.784	0.760	0.800	0.720	0.708	0.839	0.558	0.816	0.963	1.000		
NIKKEI 225	0.111	0.538	0.416	0.432	0.495	0.393	0.365	0.396	0.184	0.155	0.172	1.000	
HANGSENG	0.443	0.443	0.290	0.313	0.284	0.125	0.328	0.205	0.228	0.462	0.428	0.301	1.000

12. Διαγράμματα συσχέτισης των κυριότερων ξένων χρηματιστηριακών δεικτών με Γενικό Δείκτη για την περίοδο 30/10/14-30/10/15
 Correlation charts between major foreign exchanges indices with the Composite Index for the period 30/10/14-30/10/15

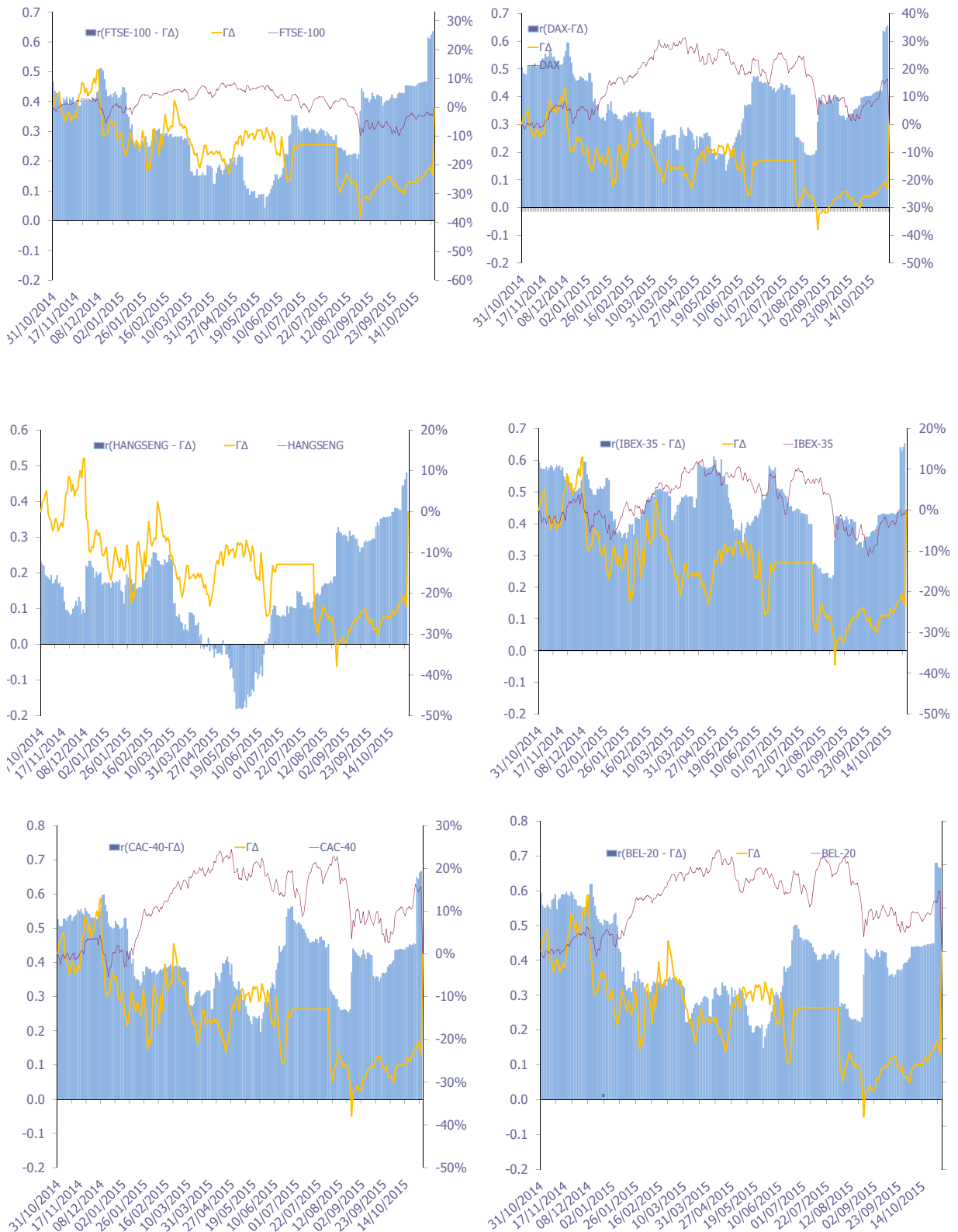

12. Διαγράμματα συσχέτισης των κυριότερων ξένων χρηματιστηριακών δεικτών με Γενικό Δείκτη για την περίοδο 30/10/14-30/10/15
 Correlation charts between major foreign exchanges indices with the Composite Index for the period 30/10/14-30/10/15

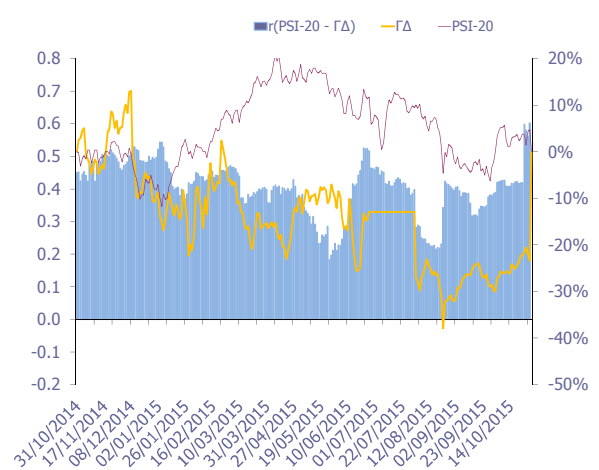
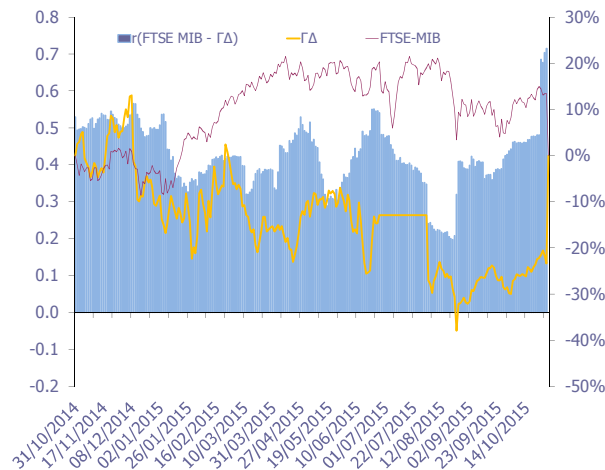
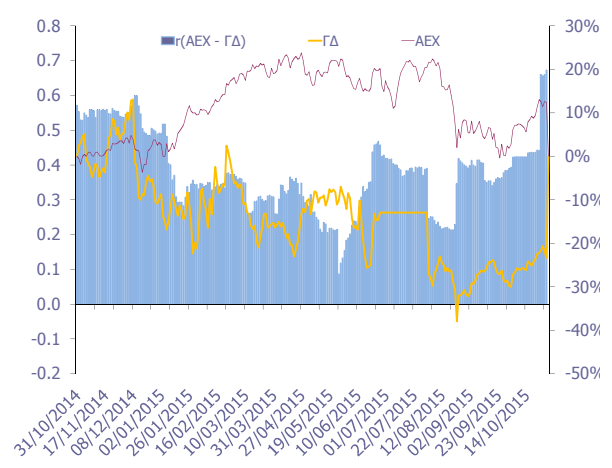
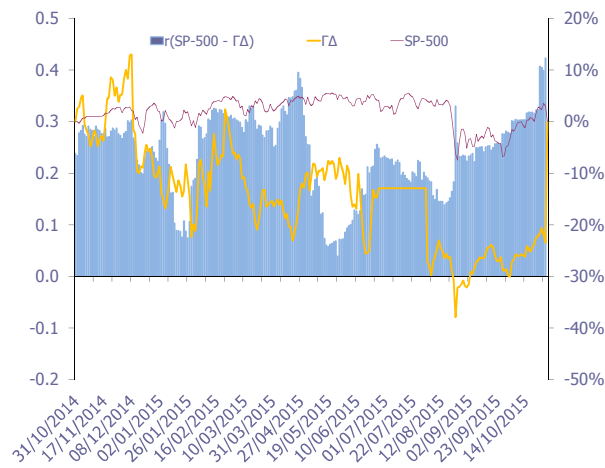
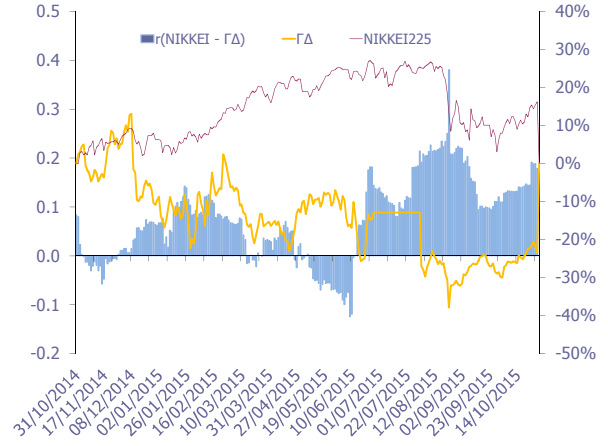
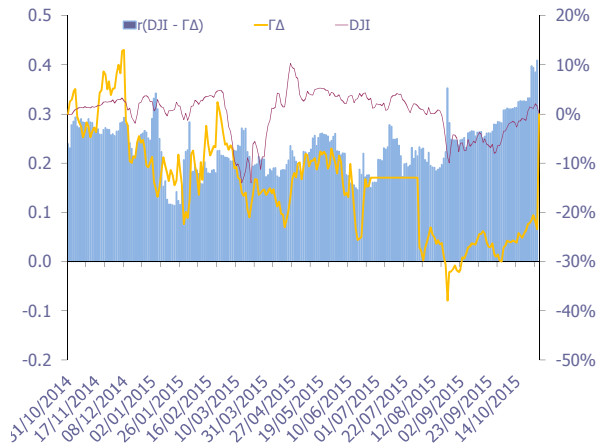

12. Διαγράμματα συσχέτισης των κυριότερων ξένων χρηματιστηριακών δεικτών με Γενικό Δείκτη για την περίοδο 30/10/14-30/10/15
Correlation charts between major foreign exchanges indices with the Composite Index for the period 30/10/14-30/10/15

ΜΕΤΑΒΟΛΕΣ ΠΕΡΙΟΔΟΥ 30/10/14 - 30/10/15	
Changes 30/10/14 - 30/10/15	
ΓΔ (Ελλάδα)	-23.4%
FTSE-100 (Ην. Βασίλειο)	-2.8%
DAX (Γερμανία)	16.3%
CAC-40 (Γαλλία)	15.7%
IBEX-35 (Ισπανία)	-1.1%
BEL-20 (Βέλγιο)	14.0%
AEX (Ολλανδία)	12.4%
PSI-20 (Πορτογαλία)	4.7%
FTSE MIB (Ιταλία)	13.4%
SP-500 (ΗΠΑ)	3.0%
DJI (ΗΠΑ)	1.6%
ΝΙΚΚΕΙ225 (Ιαπωνία)	16.3%
HANGSENG (Χονγκ-Κονγκ)	-5.7%

Όλοι οι δείκτες απεικονίζονται ως % μεταβολές ως προς μια κοινή ημερομηνίας βάσης 30/10/2015
Το ραβδόγραμμα απεικονίζει τον συντελεστή συσχέτισης (r) μεταξύ του ΓΔ και αντίστοιχου δείκτη ξένου χρηματιστηρίου, όπως αυτός υπολογίζεται διαχρονικά από κυλιόμενο δείγμα 60 παρατηρήσεων (συνεδριάσεις) το οποίο καλύπτει περίπου ένα ημερολογιακό τρίμηνο.