

20

Ημερήσιο Δελτίο
Συναλλακτικής Δραστηριότητας

Daily Official List
of Trading Activity

Τετάρτη, 13 Μαΐου, 2020

Έτος: 141 Αύξων Αριθμός Συνεδρίασης: 87



ATHEXGROUP
Athens Exchange Group

Αποποίηση Ευθύνης:

Η εταιρεία Ελληνικά Χρηματιστήρια-Χρηματιστήριο Αθηνών Ανώνυμη Εταιρεία Συμμετοχών καταβάλλει κάθε δυνατή προσπάθεια ώστε να διασφαλίσει ότι οι πληροφορίες και τα λοιπά στοιχεία που εμφανίζονται στο Ημερήσιο Δελτίο Τιμών (Η.Δ.Τ.) είναι ορθά και πλήρη αλλά δεν έχει καμία ευθύνη για ενδεχόμενο λάθος ή παράλειψη στοιχείων και / ή ευθύνη σχετικά με την ακρίβεια, αξιοπιστία, επικαιροποίηση και πληρότητα των παραπάνω πληροφοριών και στοιχείων ή ευθύνη προερχόμενη άμεσα ή έμμεσα από την χρήση των παραπάνω πληροφοριών.

Η Εταιρία δεν έχει καμία ευθύνη για την ακρίβεια των στοιχείων που περιλαμβάνονται στις ανακοινώσεις των εισηγμένων εταιρειών. Πιθανές προσβολές δικαιωμάτων τρίτων από το περιεχόμενο των ανακοινώσεων συνιστούν αποκλειστική ευθύνη του αποστολέα των ανακοινώσεων.

Όλα τα αναγραφόμενα στο Η.Δ.Τ. στοιχεία παρέχονται μόνον για τους σκοπούς της πληροφόρησης και δεν συνιστούν παροχή επενδυτικών συμβουλών ή πρόσκληση για επένδυση σε κινητές αξίες που διαπραγματεύονται στο Χρηματιστήριο Αθηνών.

Αναγνωρίζεται και συμφωνείται ότι όλα τα δικαιώματα επί των πληροφοριών που εμφανίζονται στο Η.Δ.Τ. θα αποτελούν κυριότητα της εταιρίας και οποιοδήποτε άλλο δικαίωμα συμπεριλαμβανομένου του δικαιώματος πνευματικής ιδιοκτησίας, σήματος κλπ. ανήκουν στο Χρηματιστήριο Αθηνών.

Τα ανωτέρω στοιχεία αποτελούν ιδιοκτησία της Εταιρίας και προστατεύονται σύμφωνα με τις διατάξεις περί πνευματικής ιδιοκτησίας. Απαγορεύεται α) η με οποιοδήποτε τρόπο ή μέσο αναπαραγωγή, αναδημοσίευση, τροποποίηση, αντιγραφή, πώληση, μετάδοση ή διανομή του συνόλου ή μέρους τους, χωρίς αναφορά στην πηγή και β) η εμπορική εκμετάλλευση των στοιχείων από τρίτους.

Η Εταιρία δεν φέρει καμία ευθύνη προερχόμενη άμεσα ή έμμεσα από χρήση ή τυχόν αλλοίωση των ανωτέρω στοιχείων όταν αυτά χρησιμοποιούνται από

Ελληνικά Χρηματιστήρια - Χρηματιστήριο Αθηνών Α.Ε. Συμμετοχών

Λεωφόρος Αθηνών 110, 10442 Αθήνα, Τηλ: (210) 33.66.800, Fax: (210) 32.13.938

www.athexgroup.gr

Χρηματιστηριακό Κέντρο Θεσσαλονίκης

Κατούνη 16-18, Θεσ/νίκη 546 25, Τηλ: (2310) 567.667, Fax: (2310) 530.455

Συνεγγυητικό Κεφάλαιο Εξασφάλισης Επενδυτικών Υπηρεσιών

Φειδίου 14-16, Αθήνα 106 78, Τηλ: (210) 33.04.682, Fax: (210) 33.04.155

Επιτροπή Κεφαλαιαγοράς

Κολοκοτρώνη 1 & Σταδίου 1, Αθήνα 105 62, Τηλ: (210) 33.77.100, Fax: (210) 33.77.173

Πίνακας Περιεχομένων

Ενότητα 1: Στατιστικά Στοιχεία Χρεογράφων, Παραγώγων και Δανεισμού

- Οι Αγορές Χρεογράφων Παραγώγων Δανεισμού
- Χρηματιστηριακοί Δείκτες
- Αναλυτικά Στοιχεία Συναλλαγών Αγοράς Χρεογράφων
- Στοιχεία Συναλλαγών Κλάδων Χρηματιστηρίου Αθηνών & Χρηματοοικονομικών Προϊόντων (Δ.Α.Κ.)
- Οι 10 Μετοχές με τη μεγαλύτερη Άνοδο & Πτώση
- Αναλυτικά Στοιχεία Συναλλαγών Αγοράς Παραγώγων

Ενότητα 2: Αναλυτικά Στοιχεία Συναλλαγών Χρεογράφων

- Αναλυτικά Στοιχεία Συναλλαγών Χρεογράφων
- Σημειώσεις Χρεογράφων

Ενότητα 3: Στοιχεία Συναλλαγών Χρεογράφων

- Στοιχεία Συναλλαγών Πακέτων
- Στοιχεία Συναλλαγών Δικαιωμάτων

- Στοιχεία Δανεισμού Τίτλων
- Στοιχεία Συναλλαγών Εκποιήσεων
- Στοιχεία Συναλλαγών Εκποιήσεων Ενσώματων Ονομαστικών Μετοχών
- Στοιχεία Ενεργητικού Διαπραγματεύσιμων Αμοιβαίων Κεφαλαίων (Δ.Α.Κ.)
- Χαρακτηριστικά Διαπραγματεύσιμων Αμοιβαίων Κεφαλαίων (Δ.Α.Κ.)

Ενότητα 4: Ανακοινώσεις

Ενότητα 5: Ομόλογα Διαπραγματεύσιμα στην Αγορά Αξιών Σταθερού Εισοδήματος

- Ομολογιακά Δάνεια Επιχειρήσεων – Οργανωμένη Αγορά (Μετατρέψιμα)
- Ομολογιακά Δάνεια Επιχειρήσεων – Οργανωμένη Αγορά (Μη Μετατρέψιμα)
- Ομόλογα Ελληνικού Δημοσίου
- Έντοκα Γραμμάτια & Zero Coupon Ομόλογα Ελληνικού Δημοσίου
- Ομόλογα Ελληνικού Δημοσίου Διαπραγματεύσιμα με τη Μέθοδο Εκφώνησης - Αντιφώνησης
- Ομόλογα Κρατικών Τραπεζών

Ενότητα 6: Πρόσθετα Στοιχεία Ενημέρωσης

- Πίνακας Μελών Χρηματιστηρίου Αθηνών και Μελών ΕΤ.ΕΚ.
- Πίνακας Μετοχών Υπό Ειδική Διαπραγμάτευση
- Γνωστοποιήσεις Συναλλαγών - Κατάλογος Υπόχρεων Προσώπων

Ενότητα 7: Αναλυτικά Στοιχεία Συναλλαγών Αγοράς Παραγώγων

- Συμβόλαια Μελλοντικής Εκπλήρωσης σε Δείκτες
- Συμβόλαια Μελλοντικής Εκπλήρωσης σε Μετοχές
- Δικαιώματα Προαίρεσης σε Δείκτες
- Δικαιώματα Προαίρεσης σε Μετοχές
- Στοιχεία Συναλλαγών Προϊόντων Δανεισμού

Παράρτημα Α: Κωδικοί και ονομασίες Κλάδων Οικονομικής Δραστηριότητας του Χρηματιστηρίου Αθηνών

Οι Αγορές Χρεογράφων Παραγώγων Δανεισμού

Γενικός Δείκτης Τιμών και Αξία Συναλλαγών Μετοχών και Παραγώγων

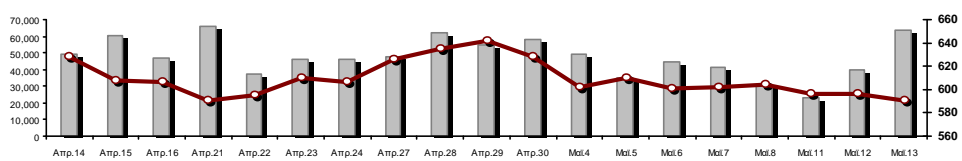

■ Αξία Συναλλαγών Χρεογράφων με Πακέτα Μεθόδου 6-1 (χιλ. €)

■ Γενικός Δείκτης Τιμών Χ.Α. | % ημερ μετβλ

Κεφαλαιοποίηση Χ.Α. (εκατ €) **:	41,453.77		Συνολικές Ανοικτές Θέσεις σε Παράγωγα	184,585
Ημερήσια μεταβολή: εκατ. € %	-339.81	-0.81%	Ανοικτές θέσεις σε ΣΜΕ επί Δεικτών % ημερ μετβλ	3,472 -4.69%
Μέση ετήσια Κεφ/ποίηση: εκατ. € % Μετβλ. Μέση προηγ. έτος	50,966.71	-6.97%	Ανοικτές θέσεις σε ΣΜΕ επί μετοχών % ημερ μετβλ	177,717 -0.57%
Γενικός Δείκτης Τιμών Χ.Α. % ημερ μετβλ	590.84	-0.97%	Ανοικτές θέσεις σε Δικαιώματα επί Δεικτών % ημερ μετβλ	2,023 0.95%
Κεφαλαιοποίηση Γενικού Δείκτη (εκατ. €)	36,343.22		Ανοικτές θέσεις σε Δικαιώματα επί μετοχών % ημερ μετβλ	1,373 0.00%
Ημερήσια μεταβολή (εκατ. €)	-299.38			
Αξία Συναλλαγών Χρεογράφων με Πακέτα Μεθόδου 6-1 (χιλ. €)	63,294.33		Πλήθος Συμβολαίων Παραγώγων:	32,851
Ημερήσια μεταβολή: %	23,911.37	60.72%	Ημερήσια μεταβολή: τμχ %	19,840 152.49%
Μέση Αξία Συν/γών ΥΙD: χιλ. € % Μετβλ Μέση προηγ. έτος	73,945.06	12.37%	Μέσος Όγκος Συμβ. ΥΙD: % Μετβλ Μέσο προηγ. Έτος	32,821 -21.66%
Αξία Συναλλαγών Πακέτων Μεθόδου 6-1 (χιλ. €)	5,440.21		Πλήθος Πράξεων Παραγώγων:	2,238
Αξία Συναλλαγών Πακέτων Μεθόδου 6-2 & 6-3 (χιλ. €)	0.00		Ημερήσια μεταβολή: πλήθος %	879 64.68%
Αξία Συναλλαγών Ομολόγων (χιλ.€)	648.85		Μέσο Πλήθος Πράξεων ΥΙD: % Μετβλ Μέσο προηγ. Έτος	2,785 -2.26%
Όγκος Συναλλαγών Χρεογράφων με Πακέτα Μεθόδου 6-1 (χιλ. Τμχ)	74,332.85		Συνολικές Ανοικτές Θέσεις σε Δανεισμό	317,355
Ημερήσια μεταβολή: χιλ. τμχ %	53,532.81	257.37%	Ημερήσια μεταβολή: τμχ %	-39,000 -10.94%
Μέσος Όγκος Συν/γών ΥΙD: % Μετβλ Μέσο προηγ. Έτος	40,909.37	28.86%	Πλήθος Συναλλαγών Δανεισμού (Πολυμερής/Διμερής)	7,000
Όγκος Συναλλαγών Πακέτων Μεθόδου 6-1 (χιλ. Τεμάχια)	5,975.72		Ημερήσια μεταβολή: τμχ %	2,500
Όγκος Συναλλαγών Πακέτων Μεθόδου 6-2 & 6-3 (χιλ. Τεμάχια)	0.00		Πλήθος Πολυμερών Συναλλαγών	0
Όγκος Συναλλαγών Ομολόγων	678,000		Πλήθος Διμερών Συναλλαγών	7,000
Πλήθος Πράξεων Χρεογράφων με Πακέτα Μεθόδου 6-1	43,055		Πλήθος Πράξεων Δανεισμού:	1
Ημερήσια μεταβολή: πλήθος %	19,044	79.31%	Ημερήσια μεταβολή: %	-4
Μέσο Πλήθος Πράξεων ΥΙD: % Μετβλ Μέσο προηγ. Έτος	35,783	31.81%	Πλήθος Πράξεων Πολυμερών Συναλλαγών	0
Πλήθος πακέτων Μεθόδου 6-1	7		Πλήθος Πράξεων Διμερών Συναλλαγών	1
Πλήθος πακέτων Μεθόδου 6-2 & 6-3	0			
Πλήθος συναλλαγών Ομολόγων	102			

Κεφαλαιοποίηση Χ.Α. (εκατ €) **

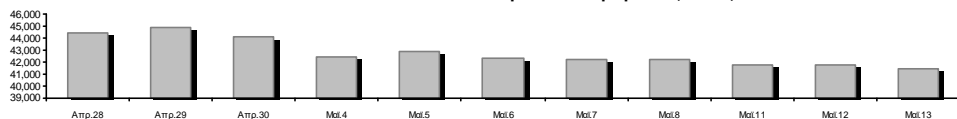

Ημερήσια Διακύμανση Γενικού Δείκτη Τιμών Χρηματιστηρίου Αθηνών

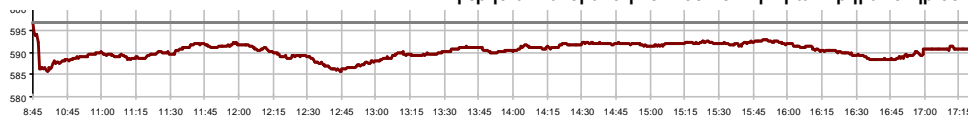

■ Γενικός Δείκτης Τιμών Χ.Α. την 12/05/2020

■ Ημερήσια Διακύμανση Γενικού Δείκτη Τιμών Χ.Α. την 13/05/2020

Χρηματιστηριακοί Δείκτες

Όνομασία Δείκτη	13/05/2020	12/05/2020	Δ μον.	Δ %	Κατώτερη	Ανώτερη	Κατ.έτους	Ανωτ.έτους	Ετησ. μεταβ.
Γενικός Δείκτης Τιμών Χ.Α.	590.84	596.65	-5.81	-0.97%	585.72	596.65	469.55	949.20	-35.54%
FTSE/Χ.Α. Large Cap	1,418.51	1,434.37	-15.86	-1.11%	1,400.68	1,434.37	1,135.79	2,371.26	-38.27%
FTSE/Χ.Α. Mid Cap	831.08	847.02	-15.94	-1.88%	825.56	847.02	659.09	1,298.86	-30.46%
FTSE/Χ.Α.-Χ.Α.Κ. Τραπεζικός Δείκτης	210.95	233.55	-22.60	-9.68%	207.26	233.55	201.47	673.55	-68.51%
FTSE/Χ.Α. Υψηλής Μερισματικής Απόδοσης	2,186.66	2,177.94	8.72	0.40%	2,161.54	2,192.23	1,730.40	3,015.23	-25.66%
FTSE/Χ.Α. Διεθνούς Δραστηριοποίησης Plus	1,640.56	1,643.30	-2.74	-0.17%	1,636.07	1,651.72	1,269.53	2,435.50	-29.25%
FTSE/Χ.Α. Διεθνούς Δραστηριοποίησης	1,865.25	1,847.33	17.92	0.97%	1,842.57	1,873.21	1,458.31	2,560.38	-24.86%
FTSE/Χ.Α. Mid & Small Cap Θεμελιωδών Μεγεθών	2,306.71	2,358.62	-51.91	-2.20%	2,306.71	2,358.62	2,028.59	3,205.70	-22.48%
Δείκτης ATHEX Select Plus	2,152.81	2,170.04	-17.23	-0.79%	2,137.91	2,170.04	1,698.34	3,182.42	-28.18%
Δείκτης ATHEX Select	2,298.28	2,343.97	-45.69	-1.95%	2,295.39	2,344.95	1,734.15	3,581.16	-29.78%
Δείκτης Τιμών Μεσαίας & Μικρής Κεφαλαιοπ. Χ.Α.	4,770.90	4,851.00	-80.10	-1.65%	4,760.21	4,854.69	3,964.16	6,324.97	-19.64%
FTSE/Χ.Α. Δείκτης Αγοράς	352.82	356.87	-4.05	-1.13%	348.58	356.87	282.92	587.56	-37.97%
Δείκτης FTSE Med	4,070.48	4,108.46	-37.97	-0.92%			3,062.99	5,342.28	-18.25%
Δείκτης Συνολικής Απόδοσης Γενικού Δείκτη Χ.Α.	970.68	980.22	-9.54	-0.97%	962.27	980.22	770.25	1,557.05	-35.09%
FTSE/Χ.Α. Large Cap Συνολικής Απόδοσης	2,124.54	2,148.29	-23.75	-1.11%			1,760.89	3,542.27	-37.76%
FTSE/Χ.Α. Large Cap Net Συνολικής Απόδοσης	648.98	656.24	-7.26	-1.11%	640.82	656.24	519.48	1,084.55	-37.79%
FTSE/Χ.Α. Mid Cap Συνολικής Απόδοσης	1,014.68	1,034.14	-19.46	-1.88%			818.92	1,582.98	-30.35%
FTSE/Χ.Α.-Χ.Α.Κ. Τραπεζικός Δείκτης Συνολ. Απόδ.	184.72	204.51	-19.79	-9.68%			178.09	588.56	-68.51%
Ελληνικός Δείκτης Mid & Small Cap	905.72	910.42	-4.70	-0.52%	902.26	910.44	701.19	1,312.90	-27.74%
FTSE/Χ.Α. Τράπεζες	278.72	308.57	-29.85	-9.67%	273.84	308.57	266.18	889.92	-68.51%
FTSE/Χ.Α. Ασφάλειες	1,538.70	1,570.59	-31.89	-2.03%	1,534.71	1,570.59	1,076.29	2,088.80	-24.02%
FTSE/Χ.Α. Χρηματοοικονομικές Υπηρεσίες	698.13	707.78	-9.65	-1.36%	692.74	707.78	548.44	1,123.81	-29.97%
FTSE/Χ.Α. Βιομηχανικά Προϊόντα & Υπηρεσίες	1,725.90	1,780.44	-54.54	-3.06%	1,725.84	1,780.44	1,302.84	2,712.84	-32.62%
FTSE/Χ.Α. Εμπόριο	44.22	44.26	-0.04	-0.09%	44.13	44.30	38.18	75.77	-36.50%
FTSE/Χ.Α. Ακίνητης Περιουσίας	3,839.03	3,950.13	-111.10	-2.81%	3,832.90	3,950.13	2,945.19	5,826.74	-29.75%
FTSE/Χ.Α. Προσωπικά & Οικιακά Προϊόντα	7,657.31	7,644.45	12.86	0.17%	7,627.47	7,747.72	5,596.91	10,280.00	-21.94%
FTSE/Χ.Α. Τρόφιμα & Ποτά	7,952.32	7,972.03	-19.71	-0.25%	7,734.97	7,972.03	5,768.28	13,004.12	-29.40%
FTSE/Χ.Α. Πρώτες Ύλες	3,972.19	4,005.15	-32.96	-0.82%	3,939.74	4,077.75	2,713.19	7,435.44	-38.49%
FTSE/Χ.Α. Κατασκευές & Υλικά	1,988.95	2,032.49	-43.54	-2.14%	1,962.74	2,032.49	1,403.78	3,344.96	-35.49%
FTSE/Χ.Α. Πετρέλαιο & Αέριο	3,226.16	3,124.04	102.12	3.27%	3,124.04	3,248.81	2,268.39	5,154.35	-36.10%
FTSE/Χ.Α. Χημικά	7,640.39	7,406.40	233.99	3.16%	7,266.30	7,679.31	5,513.26	9,442.19	-13.81%
FTSE/Χ.Α. Ταξίδια & Αναψυχή	1,267.22	1,272.17	-4.95	-0.39%	1,247.75	1,283.78	904.20	2,084.49	-34.67%
FTSE/Χ.Α. Τεχνολογία	740.35	757.56	-17.21	-2.27%	737.84	757.56	537.98	1,029.21	-17.78%
FTSE/Χ.Α. Τηλεπικοινωνίες	3,220.51	3,104.90	115.61	3.72%	3,069.12	3,239.77	2,480.07	3,960.95	-17.95%
FTSE/Χ.Α. Υπηρεσίες Κοινής Ωφέλειας	2,657.31	2,664.20	-6.89	-0.26%	2,618.68	2,664.20	1,865.80	3,447.76	-16.58%
FTSE/Χ.Α. Υγεία	448.78	457.38	-8.60	-1.88%	448.78	457.38	395.48	508.96	-11.10%
Δείκτης Όλων των Μετοχών Χ.Α.	145.82	146.96	-1.14	-0.78%	145.82	145.82	122.81	223.49	-32.39%
Ελληνικός Δείκτης Εταιρικών Ομολόγων	110.61	110.51	0.10	0.09%			106.56	121.22	-8.03%
Ελληνικός Δείκτης Τιμών Εταιρικών Ομολόγων	86.88	86.81	0.07	0.08%			84.04	96.15	-9.22%

Σημείωση 1: Το κλείσιμο των Δεικτών FTSE/Med 100, Ελληνικός Δείκτης Εταιρικών Ομολόγων και, Ελληνικός Δείκτης Τιμών Εταιρικών Ομολόγων αφορούν την συνεδρίαση της 11/05/2020.

Σημείωση 2: Ο Ελληνικός Δείκτης Mid & Small Cap είναι Customized δείκτης υπολογιζόμενος από το Χρηματιστήριο Αθηνών.

Χρηματιστηριακοί Δείκτες

Δείκτης FTSE/Large Cap

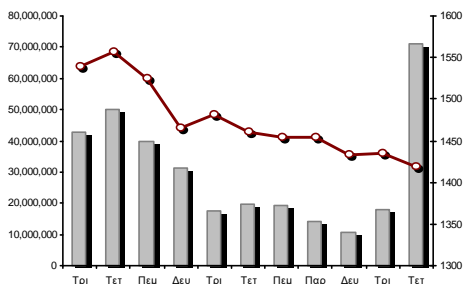

13/05/2020: -1.11% FTSE/X.A. Mid Cap

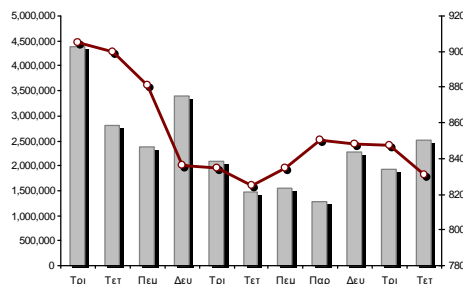

13/05/2020: -1.88%

FTSE/X.A. Διεθνούς Δραστηριοποίησης Plus

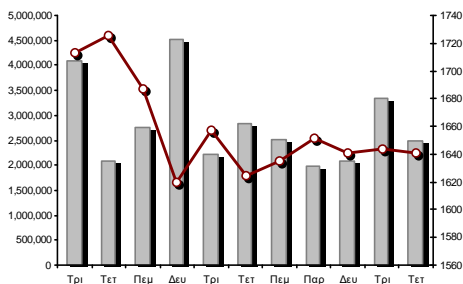

13/05/2020: -0.17%

FTSE/X.A. Διεθνούς Δραστηριοποίησης

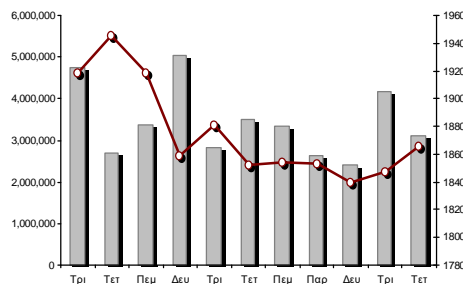

13/05/2020: 0.97%

Δείκτης FTSE/X.A. Mid & Small Cap Θεμελιωδών Μεγεθών

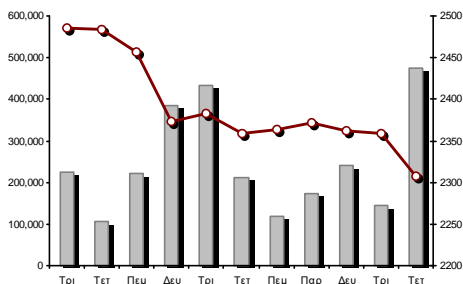

13/05/2020: -2.20%

Δείκτης Τιμών Μεσαίας & Μικρής Κεφαλαιοπ. X.A.

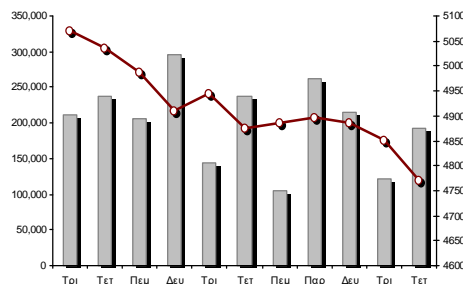

13/05/2020: -1.65%

■ Όγκος συναλλαγών δεικτών

— Τιμές κλεισίματος δεικτών

Αναλυτικά Στοιχεία Συναλλαγών Αγοράς Χρεογράφων

	Όλα τα Χρεόγραφα	Κύρια Αγορά	Επιτήρηση	Διαπραγματεύσιμα Αμοιβαία Κεφάλαια
Σύνολα	115	101	13	1
Ανοδικές / Καθοδικές / Σταθερές:	21 / 75 / 19	18 / 69 / 14	3 / 5 / 5	0 / 1 / 0
Κεφαλαιοποίηση Χ.Α. (εκατ €) **	41,453.77	41,205.87	247.90	
Μέση Ημερήσια Αξία Συνγών (χιλ. €)	73,945.06	73,863.20	97.45	75.53
Αξία Συναλλαγών	63,294.33	63,267.41	26.90	0.01
Κύριος Πίνακας:	57,854.12	57,827.20	26.90	0.01
Προσυμφωνημένων Συναλλαγών 6_1_2_3:	5,440.21	5,440.21	0.00	0.00
Πίνακας Εκποιήσεων:	0.00	0.00	0.00	0.00
Πίνακας Ειδικών Όρων:	0.00	0.00	0.00	0.00
Μέσος Ημερήσιος Όγκος Συναλλαγών	40,909,367	40,328,053	602,384	3,882
Όγκος Συναλλαγών	74,332,851	74,116,341	216,509	1
Κύριος Πίνακας:	68,357,136	68,140,626	216,509	1
Προσυμφωνημένων Συναλλαγών 6_1_2_3:	5,975,715	5,975,715	0	0
Πίνακας Εκποιήσεων:	0	0	0	0
Πίνακας Ειδικών Όρων:	0	0	0	0
Μέσο Ημερήσιο Πλήθος Πράξεων	35,783	35,628	152	5
Αριθμός Πράξεων	43,055	42,939	115	1
Κύριος Πίνακας:	43,048	42,932	115	1
Προσυμφωνημένων Συναλλαγών 6_1_2_3:	7	7	0	0
Πίνακας Εκποιήσεων:	0	0	0	0
Πίνακας Ειδικών Όρων:	0	0	0	0

Στοιχεία Συναλλαγών Κλάδων Χρηματιστηρίου Αθηνών & Χρηματοοικονομικών Προϊόντων (Δ.Α.Κ.)

Κωδικός	Κλάδοι	Ανοδικές / Καθοδικές / Σταθερές	Αριθμός Πράξεων	Όγκος Συναλλαγών	Αξία Συναλλαγών	% στη Συνολική Αξία
12000	- Χρηματοοικονομικά Προϊόντα	0 / 1 / 0	1	1	14.72	0.00%
3510	- Ακίνητη Περιουσία	1 / 5 / 1	585	136,670	610,199.40	0.96%
3030	- Ασφάλειες	0 / 1 / 0	26	6,100	23,703.17	0.04%
5020	- Βιομηχανικά Προϊόντα & Υπηρεσίες	3 / 14 / 3	2,436	675,877	2,770,375.14	4.38%
4040	- Εμπόριο	0 / 2 / 3	260	162,502	531,203.19	0.84%
6010	- Ενέργεια	3 / 0 / 0	1,105	174,638	1,870,975.67	2.96%
4020	- Καταναλωτικά Προϊόντα & Υπηρεσίες	0 / 4 / 2	1,821	638,052	2,994,186.36	4.73%
5010	- Κατασκευές & Υλικά Κατασκευών	2 / 7 / 3	2,366	1,207,793	2,168,881.55	3.43%
4030	- Μέσα Ενημέρωσης	1 / 0 / 0	4	20,000	3,990.00	0.01%
4520	- Προσωπική Φροντίδα, Φάρμακα & Παντοπωλεία	1 / 1 / 0	106	13,130	75,444.14	0.12%
5510	- Πρώτες Ύλες	4 / 8 / 1	778	335,145	481,159.21	0.76%
4050	- Ταξίδια και Αναψυχή	0 / 4 / 2	1,891	1,072,575	4,795,808.87	7.58%
1010	- Τεχνολογία	1 / 5 / 0	315	78,278	158,940.91	0.25%
1510	- Τηλεπικοινωνίες	1 / 4 / 0	1,936	578,397	6,232,230.11	9.85%
3010	- Τράπεζες	0 / 5 / 1	26,489	67,326,711	35,754,707.14	56.49%
4510	- Τρόφιμα, Ποτά & Καπνοβιομηχανίες	2 / 6 / 3	443	127,755	2,075,668.08	3.28%
2010	- Υγεία	0 / 2 / 0	13	12,152	3,456.61	0.01%
6510	- Υπηρεσίες Κοινής Ωφέλειας	2 / 3 / 0	1,896	778,946	2,387,518.93	3.77%
3020	- Χρηματοοικονομικές Υπηρεσίες	0 / 3 / 0	584	988,129	355,869.97	0.56%

Οι 10 Μετοχές με τη μεγαλύτερη Άνοδο & Πτώση

Κύρια Αγορά

Μετοχές με τη μεγαλύτερη Θετική μεταβολή τιμής	Τιμή κλεισ.	Μεταβ.	Μετοχές με τη μεγαλύτερη Αρνητική μεταβολή τιμής	Τιμή κλεισ.	Μεταβ.
ΠΛΑΣΤΙΚΑ ΘΡΑΚΗΣ (ΚΟ)	1.818	4.96% #	ΕΘΝΙΚΗ ΤΡΑΠΕΖΑ (ΚΟ)	0.999	-12.37% α
ΜΟΤΟΡ ΟΪΛ (ΚΟ)	12.9	3.95% #	ΙΝΤΡΑΛΟΤ (ΚΟ)	0.1208	-11.18% α
ΟΤΕ (ΚΟ)	11.7	3.72% #	ALPHA BANK (ΚΟ)	0.53	-10.44% α
ΑΛΟΥΜΥΛ (ΚΟ)	0.73	1.95% #	EUROBANK HOLDINGS (ΚΟ)	0.3	-10.15% α
ΕΛΛΗΝΙΚΑ ΠΕΤΡΕΛΑΙΑ (ΚΟ)	5.86	1.91% #	ΚΕΚΡΟΨ (ΚΟ)	1.472	-6.95% α
QUALITY & RELIABILITY (ΚΟ)	0.27	1.89% #	VIOTALCO SA/ΝV (ΚΑ)	2.185	-6.42% α
ΕΥΔΑΠ (ΚΟ)	6.65	1.68% #	ΑΤΤΙΚΑ BANK Α.Τ.Ε. (ΚΟ)	0.198	-4.58% α
ΜΟΥΖΑΚΗΣ (ΚΟ)	0.33	1.54% #	CENTRIC ΣΥΜΜΕΤΟΧΩΝ (ΚΟ)	0.215	-4.44% α
ΣΑΡΑΝΤΗΣ ΓΡ. (ΚΟ)	8.62	1.41% #	ΤΙΤΑΝ CEMENT (ΚΑ)	10.92	-4.21% α
ΙΚΤΙΝΟΣ ΕΛΛΑΣ (ΚΟ)	0.633	0.64% #	FLEXORACK (ΚΟ)	6.2	-3.88% α

Μετοχές με τη μεγαλύτερη Αξία Συναλλαγών	Αξία (χιλ. €)	Μεταβ.	Μετοχές με το μεγαλύτερο Όγκο Συναλλαγών	Όγκος	Μεταβ.
ΕΘΝΙΚΗ ΤΡΑΠΕΖΑ (ΚΟ)	13,929.85	-12.37% α	EUROBANK HOLDINGS (ΚΟ)	33,467,524	-10.15% α
EUROBANK HOLDINGS (ΚΟ)	10,234.10	-10.15% α	ALPHA BANK (ΚΟ)	18,488,992	-10.44% α
ALPHA BANK (ΚΟ)	9,863.95	-10.44% α	ΕΘΝΙΚΗ ΤΡΑΠΕΖΑ (ΚΟ)	13,582,970	-12.37% α
ΟΤΕ (ΚΟ)	6,209.21	3.72% #	ΠΕΙΡΑΙΩΣ ΤΡΑΠΕΖΑ (ΚΟ)	1,463,862	-1.43% α
ΟΠΑΠ (ΚΟ)	4,574.66	0.00% -	ΕΛΛΑΚΤΩΡ (ΚΟ)	909,480	0.12% #
ΜΥΤΙΛΗΝΑΙΟΣ (ΚΟ)	2,169.94	-2.94% α	MARFIN INVESTMENT GROUP (ΚΟ)	897,332	-3.60% α
COCA-COLA HBC AG (ΚΟ)	1,947.49	-0.23% α	ΟΠΑΠ (ΚΟ)	580,850	0.00% -
ΑΥΤΟHELLAS (ΚΟ)	1,733.65	-2.91% α	ΟΤΕ (ΚΟ)	535,945	3.72% #
ΠΕΙΡΑΙΩΣ ΤΡΑΠΕΖΑ (ΚΟ)	1,589.44	-1.43% α	ΔΕΗ (ΚΟ)	510,185	-2.47% α
ΜΟΤΟΡ ΟΪΛ (ΚΟ)	1,568.98	3.95% #	ΑΥΤΟHELLAS (ΚΟ)	432,080	-2.91% α

Σημείωση: Απεικονίζονται οι Μετοχές που δεν ανήκουν στις Κατηγορίες Χαμηλής Διασποράς και Επιτήρησης και πραγματοποιήσαν κατά τη διάρκεια της συνεδρίασης Αξία Συναλλαγών μεγαλύτερη από 10,000 Ευρώ.

Αναλυτικά Στοιχεία Συναλλαγών Αγοράς Παραγώγων

	Αριθμός Πράξεων	Όγκος	Ανοικτές θέσεις
Σ.Μ.Ε. σε Δείκτες	354	3,221	3,472
FTSE/X.A. Large Cap	354	3,221	3,472
Σ.Μ.Ε. σε Μετοχές	1,875	29,535	177,717
ΑΔΜΗΕ ΣΥΜΜΕΤΟΧΩΝ Α.Ε. (ΚΟ)	70	332	3,330
ALPHA BANK (ΚΟ)	465	7,173	25,502
ΑΤΤΙΚΑ BANK Α.Τ.Ε. (ΚΟ)	0	0	341
COCA-COLA HBC AG (ΚΟ)	29	147	467
CENERGY HOLDINGS (ΚΑ)	12	64	2,414
ΕΛΛΑΚΤΩΡ (ΚΟ)	115	1,719	7,141
EUROBANK HOLDINGS (ΚΟ)	339	8,810	38,136
ΕΥΔΑΠ (ΚΟ)	7	24	130
FOURLIS ΣΥΜΜΕΤΟΧΩΝ (ΚΟ)	19	115	422
ΓΕΚ ΤΕΡΝΑ (ΚΟ)	24	64	2,599
ΕΛΛΗΝ. ΧΡΗΜΑΤΙΣΤΗΡΙΑ-Χ.Α. (ΚΟ)	23	147	1,462
ΕΛΛΗΝΙΚΑ ΠΕΤΡΕΛΙΑΙΑ (ΚΟ)	3	23	1,258
INTRACOM HOLDINGS (ΚΟ)	3	22	1,665
ΙΝΤΡΑΛΟΤ (ΚΟ)	2	14	1,197
JUMBO (ΚΟ)	5	7	397
LAMDA DEVELOPMENT(ΚΟ)	13	34	1,299
MARFIN INVESTMENT GROUP (ΚΟ)	26	1,250	41,448
ΜΟΤΟΡ ΟΪΛ (ΚΟ)	21	55	205
ΜΥΤΙΛΗΝΑΙΟΣ (ΚΟ)	92	351	4,548
ΕΘΝΙΚΗ ΤΡΑΠΕΖΑ (ΚΟ)	322	6,991	16,066
ΟΠΑΠ (ΚΟ)	16	59	1,391
ΟΤΕ (ΚΟ)	50	191	2,152
ΟΛΠ (ΚΟ)	1	1	206
ΠΕΙΡΑΙΩΣ ΤΡΑΠΕΖΑ (ΚΟ)	83	1,313	9,439
ΔΕΗ (ΚΟ)	91	490	8,858
ΤΕΡΝΑ ΕΝΕΡΓΕΙΑΚΗ (ΚΟ)	1	4	3,035
ΤΙΤΑΝ CEMENT (ΚΑ)	18	68	301
ΒΙΟΗΑΛCO SA/NV (ΚΑ)	25	67	2,308
Δικαιώματα σε Δείκτες	8	90	2,023
FTSE/X.A. Large Cap	8	90	2,023
Δικαιώματα σε Μετοχές	1	5	1,373
ALPHA BANK (ΚΟ)	0	0	154
ΕΘΝΙΚΗ ΤΡΑΠΕΖΑ (ΚΟ)	1	5	489
ΟΠΑΠ (ΚΟ)	0	0	363
ΟΤΕ (ΚΟ)	0	0	139
ΠΕΙΡΑΙΩΣ ΤΡΑΠΕΖΑ (ΚΟ)	0	0	210
ΔΕΗ (ΚΟ)	0	0	18
Συνολική Δραστηριότητα	2,238	32,851	184,585

Πληθος Χρεογράφων	Ονομ. Αξία	Μερίσματα [1]			Ημερ. Τελευτ. Αποκοπής		Σημ. Χρεόγραφο	Τιμή κλεισίματος	% μεταβ.	Προηγ. Κλεισίμο- ημ/νία	Άνοιγμα	Κατωτ Τιμή	Ανωτ Τιμή	Τελ Τιμή	Σταθμ Τιμή	Τελευταία ζήτηση [7]	Τελευταία προσφορά [7]	Ρ/Ε μετά φ. Χρήση	Όγκος	Πράξεις	Αξία Συναλλαγών[8]	Χ.Α. Εταιρείας (χιλ. €) [3,5]	Χαμηλό έτους	Υψηλό έτους	Κλάδος [4]
		2017	2018	2019	Μέρισμα [2]	Δικαίωμα																			

Κύρια Αγορά - Υψηλής Συναλλακτικής Δραστηριότητας

1,543,699,381	0.300	---	---	---	07/04/2008	18/04/2017	---	ALPHA BANK (ΚΟ)	0.53	-10.44	€ 0.5918	12/05/2020	0.551	0.5046	0.56	0.53	0.534	9850@0.525	2023@0.531	---	---	18,488,992	10,734	9,863,951.31	818,160.67	0.5046	1.928	30101010
461,254,013	0.300	---	---	---	04/06/2008	30/04/2018	---	ATTICA BANK A.T.E. (ΚΟ)	0.198	-4.58	€ 0.2075	12/05/2020	0.208	0.1966	0.208	0.198	0.2	162@0.198	4998@0.200	---	---	317,541	242	63,462.25	91,328.29	0.16	0.412	30101010
48,855,000	0.080	(0.275)	(0.375)	---	20/05/2019	25/06/2019	---	AUTOHELLAS (ΚΟ)	4	-2.91	€ 4.12	12/05/2020	4.015	3.95	4.155	4	4.012	50@3.97	200@4.02	---	---	432,080	1,006	1,733,650.21	195,420.00	3.7	8.28	40201040
190,162,681	---	---	---	---	07/12/2016	---	---	CENERGY HOLDINGS (ΚΑ)	0.89	-0.67	€ 0.896	12/05/2020	0.854	0.854	0.899	0.89	0.882	300@0.886	1760@0.890	---	---	72,103	152	63,587.69	169,244.79	0.585	1.51	50202010
369,930,157	6.70	0.54	2.57	---	04/07/2019	29/04/2013	---	COCA-COLA HBC AG (ΚΟ)	21.24	-0.23	€ 21.29	12/05/2020	20.76	20.65	21.24	21.24	20.953	200@20.98	15@21.27	---	---	92,946	326	1,947,491.41	7,857,316.53	15.385	34.88	45101020
3,709,161,852	0.230	---	---	---	02/05/2008	20/05/2019	---	EUROBANK HOLDINGS (ΚΟ)	0.3	-10.15	€ 0.3339	12/05/2020	0.31	0.295	0.3168	0.3	0.3061	03400@0.300	2500@0.300	---	---	33,467,524	6,313	10,234,098.56	1,112,748.56	0.295	0.924	30101010
52,004,961	0.810	---	---	---	21/06/2010	23/07/2019	---	FOURLIS ΣΥΜΜΕΤΟΧΩΝ (ΚΟ)	3.365	---	~ 3.365	12/05/2020	3.365	3.305	3.38	3.365	3.351	1771@3.31	100@3.38	---	---	149,708	184	501,671.32	174,996.69	2.745	5.98	40401010
136,059,759	0.880	0.36	0.39	0.47	24/01/2020	05/03/2014	---	JUMBO (ΚΟ)	14.29	---	~ 14.29	12/05/2020	14.5	14.24	14.5	14.29	14.314	105@14.29	200@14.30	---	---	81,178	576	1,162,022.18	1,944,293.96	9.94	19.48	40203045
176,736,715	0.300	---	---	---	30/05/2007	27/11/2019	---	LAMDA DEVELOPMENT(ΚΟ)	5.68	-2.91	€ 5.85	12/05/2020	5.76	5.66	5.84	5.68	5.737	667@5.68	40@5.74	---	---	95,572	420	548,327.09	1,003,864.54	4.26	8.85	35101010
939,510,748	0.300	---	---	---	26/04/2007	29/08/2014	---	MARFIN INVESTMENT GROUP (ΚΟ)	0.059	-3.60	€ 0.0612	12/05/2020	0.061	0.059	0.061	0.059	0.06180075@0.059	6000@0.059	---	---	897,332	229	53,893.12	55,431.13	0.0474	0.1296	30202000	
82,447,868	---	---	---	---	23/07/2019	---	---	TITAN CEMENT (ΚΑ)	10.92	-4.21	€ 11.6	# 12/05/2020	11	10.88	11.2	10.92	10.999	1507@10.90	500@10.98	---	---	93,025	718	1,023,184.44	900,330.72	8.55	19.54	50101030
259,189,761	---	---	---	---	26/02/2016	---	---	VIOHALCO SA/NV (ΚΑ)	2.185	-6.42	€ 2.335	12/05/2020	2.335	2.185	2.335	2.185	2.246	307@2.19	250@2.22	---	---	165,190	443	370,979.83	566,329.63	1.47	3.99	55102015
144,321,516	0.300	---	---	---	01/07/2011	22/01/2020	---	ΑΒΑΞ Α.Ε. (ΚΟ)	0.422	-0.24	€ 0.423	12/05/2020	0.411	0.401	0.4335	0.422	0.417	100@0.411	2578@0.423	---	---	61,155	132	25,476.78	60,903.68	0.2225	0.64	50101010
232,000,000	2.12	---	0.0601	0.06	02/08/2019	19/06/2017	---	ΑΔΜΗΕ ΣΥΜΜΕΤΟΧΩΝ Α.Ε. (ΚΟ)	2	-0.99	€ 2.02	12/05/2020	2	1.97	2.015	2	1.991	524@1.99	1000@2.01	10.98	2018	162,794	383	324,097.02	464,000.00	1.57	2.775	65101015
71,417,100	0.650	0.55	0.6	---	03/06/2019	27/06/2014	---	ΑΕΡΟΠΟΡΙΑ ΑΙΓΑΙΟΥ (ΚΟ)	4.49	-1.75	€ 4.57	12/05/2020	4.5	4.48	4.675	4.49	4.554	1000@4.48	500@4.57	---	---	35,553	228	161,909.02	320,662.78	3.2	9.08	40501010
103,423,291	0.570	---	---	---	01/08/2011	19/04/2016	---	ΓΕΚ ΤΕΡΝΑ (ΚΟ)	5.74	-0.86	€ 5.79	12/05/2020	5.68	5.61	5.74	5.74	5.692	3215@5.71	223@5.74	---	---	49,470	277	281,604.75	593,649.69	3.705	8.93	50101010
232,000,000	2.48	---	---	---	20/07/2015	12/12/2001	---	ΔΕΗ (ΚΟ)	2.45	-2.47	€ 2.512	12/05/2020	2.432	2.41	2.478	2.45	2.441	5500@2.45	519@2.45	---	---	510,185	1,033	1,245,164.05	568,400.00	1.453	4.388	65101015
914,715,153	3.00	---	---	---	16/05/2008	29/08/2018	---	ΕΘΝΙΚΗ ΤΡΑΠΕΖΑ (ΚΟ)	0.999	-12.37	€ 1.14	12/05/2020	1.05	0.987	1.09	0.999	1.026	300@0.998	17660@1.00	---	---	13,582,970	7,628	13,929,847.86	913,800.44	0.815	3.072	30101010
214,272,003	1.03	---	---	---	05/07/2011	22/07/2019	---	ΕΛΛΑΚΤΩΡ (ΚΟ)	0.86	0.12	# 0.859	12/05/2020	0.8315	0.8315	0.885	0.86	0.858	500@0.860	1500@0.864	---	---	909,480	1,052	780,276.11	184,273.92	0.512	1.968	50101010
60,348,000	0.580	0.0502	0.05	---	05/06/2019	05/08/2019	---	ΕΛΛΗΝ. ΧΡΗΜΑΤΙΣΤΗΡΙΑ-Χ.Α. (ΚΟ)	3.29	-0.90	€ 3.32	12/05/2020	3.26	3.24	3.305	3.29	3.281	2330@3.29	200@3.30	---	---	89,897	346	294,943.35	198,544.92	2.54	5.05	30202015
305,635,185	2.18	0.4	0.75	0.25	07/01/2020	01/10/2003	---	ΕΛΛΗΝΙΚΑ ΠΕΤΡΕΛΑΙΑ (ΚΟ)	5.86	1.91	# 5.75	12/05/2020	5.75	5.7	5.86	5.86	5.77	200@5.80	673@5.86	---	---	51,953	214	299,784.81	1,791,022.18	4.4	8.8	60101000
106,500,000	0.600	0.2	0.27	---	28/06/2019	28/01/2000	---	ΕΥΔΑΠ (ΚΟ)	6.65	1.68	# 6.54	12/05/2020	6.62	6.49	6.7	6.65	6.585	10613@6.59	317@6.65	---	---	33,239	228	218,864.59	708,225.00	4.95	7.78	65102030
156,961,721	0.300	---	---	---	30/05/2013	14/11/2007	---	ΙΝΤΡΑΛΟΤ (ΚΟ)	0.1208	-11.18	€ 0.136	12/05/2020	0.136	0.12	0.136	0.1208	0.127	1281@0.121	100@0.124	---	---	428,415	336	54,540.00	18,960.98	0.084	0.41	40501020
110,782,980	0.750	1.3	1.3	0.35	10/12/2019	04/11/2013	---	ΜΟΤΟΡ ΟΪΛ (ΚΟ)	12.9	3.95	# 12.41	12/05/2020	12.56	12.51	13.1	12.9	12.934	2112@12.90	500@12.92	---	---	121,310	889	1,568,980.86	1,429,100.44	8.6	21.24	60101020
142,891,161	0.970	0.32	0.36	---	26/06/2019	07/07/2017	---	ΜΥΤΙΛΗΝΑΙΟΣ (ΚΟ)	6.6	-2.94	€ 6.8	12/05/2020	6.64	6.58	6.69	6.6	6.617	4811@6.60	205@6.62	---	---	327,943	1,535	2,169,942.42	943,081.66	4.896	10.39	50203000
25,000,000	2.00	0.1712	0.424	---	22/07/2019	08/08/2003	---	ΟΛΠ (ΚΟ)	16.2	-0.74	€ 16.32	12/05/2020	16.28	16.2	16.58	16.2	16.334	10@16.18	542@16.20	11.43	2019	14,419	145	235,525.60	405,000.00	12.96	23	50206060
334,707,816	0.300	0.4	0.7	---	16/01/2020	25/04/2001	---	ΟΠΑΠ (ΚΟ)	7.85	---	~ 7.85	12/05/2020	7.8	7.69	7.94	7.85	7.876	13135@7.85	1809@7.89	---	---	580,850	1,300	4,574,656.54	2,627,456.36	5.4	12.648	40501020
470,174,576	2.83	0.3529	0.5245	---	22/07/2019	18/06/1998	---	ΟΤΕ (ΚΟ)	11.7	3.72	# 11.28	12/05/2020	11.15	11.15	11.77	11.7	11.586	1039@11.65	36@11.71	---	---	535,945	1,812	6,209,208.00	5,501,042.54	9.01	14.39	15102015
436,659,164	6.00	---	---	---	16/05/2008	31/07/2017	---	ΠΕΙΡΑΙΩΣ ΤΡΑΠΕΖΑ (ΚΟ)	1.101	-1.43	€ 1.117	12/05/2020	1.051	1.051	1.1055	1.101	1.086	1100@1.09	100@1.10	---	---	1,463,862	1,443	1,589,442.86	480,761.74	0.92	3.394	30101010
69,877,484	0.780	(0.14)	0.1489	0.167	11/05/2020	13/06/2018	---	ΣΑΡΑΝΤΗΣ ΓΡ. (ΚΟ)	8.62	1.41	# 8.5	12/05/2020	8.49	8.43	8.8	8.62	8.665	41@8.62	180@8.79	---	---	7,591	76	65,775.71	602,343.91	5.2	9.2	45201020
113,918,936	0.300	0.0419	---	---	10/01/2018	05/03/2020	---	ΤΕΡΝΑ ΕΝΕΡΓΕΙΑΚΗ (ΚΟ)	8.4	0.60	# 8.35	12/05/2020	8.22	8.22	8.4	8.4	8.331	351@8.40	100@8.43	---	---	71,323	233	594,206.39	956,919.06	5.44	8.94	65101010

Κύρια Αγορά - Μέσης Συναλλακτικής Δραστηριότητας

13,126,020	0.490	---	---	---	08/07/2010	06/09/2019	---	A.S. COMPANY (ΚΟ)	1.89	-0.26	€ 1.895	12/05/2020	1.88	1.88	1.895	1.89	1.883	305@1.88	60@1.98	---	---	5,946	22	11,194.85	24,808.18	1.69	2.99	40401030
129,514,137	0.300	---	---	---	01/07/2008	21/02/2020	---	AUDIOVISUAL (ΚΟ)	0.1995	0.25	# 0.199	12/05/2020	0.2	0.199	0.2	0.199	0.2	500@0.171	10000@0.190	---	---	20,000	4	3,990.00	25,838.07	0.12	0.38	40301010
35,764,593	2.10	0.035	0.055	0.039	01/04/2020	25/11/2019	---	BRIQ PROPERTIES (ΚΟ)	1.665	-1.19	€ 1.																	

Πληθος Χρεογράφων	Ονομ. Αξία	Μερίσματα [1]			Ημερ. Τελευτ. Αποκοπής		Σημ.	Χρεόγραφο	Τιμή κλεισίματος	% μεταβ.	Προηγ. Κλεισίμο- ημ/νία	Άνοιγμα	Κατωτ Τιμή	Ανωτ Τιμή	Τελ Τιμή	Σταθμ Τιμή	Τελευταία ζήτηση [7]	Τελευταία προσφορά [7]	Ρ/Ε μετά φ. Χρήση	Όγκος	Πράξεις	Αξία Συναλλαγών[8]	Χ.Α. Εταιρείας (χιλ. €) [3,5]	Χαμηλό έτους	Υψηλό έτους	Κλάδος [4]				
		2017	2018	2019	Μέρισμα [2]	Δικαιώμα																								
784,500	10.00	---	0.13	0.2	10/10/2019	31/07/2018	---	CNL CAPITAL (ΚΟ)	7.8	-1.27	€	7.9	12/05/2020	7.9	7.8	7.9	7.8	7.815	50@7.55	100@8.00	9.61	2019	900	9	7,033.50	6,119.10	7.5	10.5	30202000	
9,907,500	0.300	---	---	---	06/10/2005	13/02/2002	---	CPI (ΚΟ)	0.48	---	~	0.48	12/05/2020	---	---	---	---	4000@0.354	80@0.480	---	2018	---	---	---	---	4,755.60	0.328	0.61	10102030	
11,720,024	0.540	---	---	---	21/08/2014	30/08/2019	---	FLEXOPACK (ΚΟ)	6.2	-3.88	€	6.45	12/05/2020	6.35	6.1	6.35	6.2	6.25	309@6.10	160@6.45	---	---	5,572	24	34,827.25	72,664.15	5.4	8.3	50203030	
20,578,374	0.620	0.1	---	---	08/06/2018	18/05/2015	---	INFORM Π. ΛΥΚΟΣ (ΚΟ)	1.075	-1.38	€	1.09	12/05/2020	1.09	1.02	1.09	1.075	1.053	300@1.04	50@1.07	---	---	11,768	31	12,387.41	22,121.75	0.66	1.7	50205030	
10,500,000	4.00	0.31	0.36	---	07/05/2019	02/08/2016	---	INTERCONTINENTAL (ΚΟ)	6.6	-0.75	€	6.65	12/05/2020	6.6	6.6	6.6	6.6	6.6	100@6.30	8@6.60	---	---	397	3	2,620.20	69,300.00	5.9	8.35	35102000	
76,000,000	1.00	---	---	---	03/07/2007	17/09/2018	---	INTRACOM HOLDINGS (ΚΟ)	0.466	-2.92	€	0.48	12/05/2020	0.47	0.465	0.482	0.466	0.47	213@0.466	100@0.474	---	---	27,528	68	12,938.44	35,416.00	0.28	0.915	15101010	
30,477,156	0.300	---	---	---	12/08/2008	17/10/2017	---	INTRAKAT (ΚΟ)	1.015	-0.98	€	1.025	12/05/2020	0.988	0.956	1.015	1.015	0.993	430@0.982	437@1.02	---	---	10,029	29	9,958.50	30,934.31	0.58	1.8	50101010	
4,740,000	0.860	---	---	---	14/03/2003	---	---	LOGISMOS (ΚΟ)	0.76	---	~	0.76	12/05/2020	---	---	---	---	1500@0.535	994@0.695	95.50	2018	---	---	---	---	3,602.40	0.46	0.88	10101015	
4,419,616	1.58	---	---	---	21/07/2011	04/03/2015	---	MEDICON ΕΛΛΑΣ (ΚΟ)	2.06	---	~	2.06	12/05/2020	---	---	---	---	300@1.82	1500@2.00	---	---	---	---	---	---	9,104.41	1.5	2.98	20102010	
468,700	0.73	4.869	---	---	25/04/2019	21/05/2004	---	MERMEREN KOMB. A.D. PR. (ΕΛΠ)	51.8	-0.38	€	52	12/05/2020	51.8	51.8	51.8	51.8	51.8	15@47.40	32@51.80	1.21	2019	5	1	259.00	24,278.66	40	67.8	55102000	
10,500,000	0.950	---	---	---	24/06/2008	30/06/2017	---	MEVACO (ΚΟ)	1.46	---	~	1.46	12/05/2020	1.44	1.44	1.46	1.46	1.453	1000@1.40	248@1.46	---	2018	2,146	9	3,117.28	15,330.00	1.24	1.87	55102015	
3,953,090	0.300	0.16	0.15	---	06/06/2019	05/12/2012	---	PAPERPACK (ΚΟ)	5.05	-1.94	€	5.15	12/05/2020	5.1	5	5.15	5.05	5.042	2882@5.00	79@5.05	10.21	2019	925	9	4,664.15	19,963.10	3.98	6	50203030	
11,812,193	0.470	---	---	---	29/05/2018	07/04/2020	---	PROFILE (ΚΟ)	3.255	-2.40	€	3.335	12/05/2020	3.26	3.23	3.27	3.255	3.255	350@3.24	80@3.24	---	---	3,390	33	11,035.53	38,448.69	2.12	4.34	10101010	
27,345,120	0.280	---	---	---	18/07/2005	26/02/2014	---	QUALITY & RELIABILITY (ΚΟ)	0.27	1.89	#	0.265	12/05/2020	0.256	0.247	0.27	0.27	0.255	440@0.258	1762@0.270	---	---	49,477	118	12,595.63	7,383.18	0.17	0.305	10101010	
35,740,896	0.040	---	---	---	05/09/2008	25/11/2019	---	QUEST ΣΥΜΜΕΤΟΧΩΝ (ΚΟ)	7.78	-2.02	€	7.94	12/05/2020	7.94	7.64	7.94	7.78	7.747	80@7.68	256@7.80	---	---	16,591	117	128,533.88	278,064.17	5.6	9.76	10101010	
57,434,884	1.31	---	---	---	05/06/2008	12/06/2009	---	REDS (ΚΟ)	0.93	-2.11	€	0.95	12/05/2020	0.95	0.91	0.95	0.93	0.924	500@0.900	137@0.930	---	---	2,008	15	1,856.34	53,414.44	0.752	1.47	35101010	
6,456,530	1.08	---	---	---	04/07/2019	02/08/2010	---	SPACE HELLAS (ΚΟ)	4	-3.85	€	4.16	12/05/2020	3.92	3.91	4.15	4	3.975	25@3.91	82@4.00	---	---	1,533	24	6,092.94	25,826.12	3.02	5.88	15101010	
15,627,315	0.300	---	---	---	16/11/1992	24/07/2019	---	UNIBIOS (ΚΟ)	0.238	-6.30	€	0.254	12/05/2020	0.252	0.238	0.252	0.238	0.241	10100@0.231	349@0.238	---	---	17,284	54	4,165.66	3,719.30	0.186	0.463	50204000	
22,016,250	0.370	---	---	---	15/07/2009	11/05/2000	---	ΑΛΟΥΜΥΛΑ (ΚΟ)	0.73	1.95	#	0.716	12/05/2020	0.72	0.698	0.738	0.73	0.715	230@0.710	179@0.730	---	---	14,699	66	10,516.06	16,071.86	0.431	1.62	55102035	
401,136	14.50	0.75	---	---	05/04/2018	31/12/2019	---	ΑΝΔΡΟΜΕΔΑ ΑΕΕΧ (ΚΟ)	19.5	---	~	19.5	12/05/2020	---	---	---	---	---	8@19.20	1@20.00	3.29	2019	---	---	---	---	7,822.15	19.5	27	30202010
18,810,000	0.400	---	---	---	08/07/2010	14/11/2007	---	ΒΑΡΒΕΡΗΣ Ν. - MODA BAGNO (ΚΟ)	0.428	---	~	0.428	12/05/2020	0.428	0.428	0.428	0.428	0.428	1500@0.320	2474@0.426	---	---	557	2	238.40	8,050.68	0.21	0.64	40401025	
23,986,500	1.05	---	---	---	26/06/2009	15/03/2000	---	ΒΙΟΚΑΡΠΙΕΤ (ΚΟ)	0.705	---	~	0.705	12/05/2020	---	---	---	---	---	220@0.540	804@0.700	---	---	---	---	---	---	16,910.48	0.482	1.4	50101035
4,968,600	2.88	---	---	---	01/07/1998	14/12/1998	---	ΒΙΣ (ΚΟ)	0.7	---	~	0.7	12/05/2020	---	---	---	---	---	99@0.700	199@0.910	---	2018	---	---	---	---	3,478.02	0.62	0.97	50203030
6,325,000	0.600	0.15	0.103	---	04/07/2019	17/02/2014	---	ΒΟΓΙΑΤΖΟΓΛΟΥ SYSTEMS (ΚΟ)	1.7	-0.58	€	1.71	12/05/2020	1.7	1.7	1.75	1.7	1.701	2204@1.70	300@1.85	---	---	2,353	15	4,002.67	10,752.50	1.4	2.44	50205010	
24,060,000	0.300	0.01	0.015	0.035	05/05/2020	01/07/2019	---	ΓΕΝΙΚΗ ΕΜΠΟΡΙΟΥ (ΚΟ)	0.71	---	~	0.71	12/05/2020	0.665	0.66	0.71	0.71	0.678	175@0.675	2332@0.710	15.34	2019	1,669	21	1,131.55	17,082.60	0.54	1.13	50205010	
34,720,000	0.310	---	---	---	16/06/2010	01/08/2007	---	ΔΡΟΜΕΑΣ (ΚΟ)	0.348	---	~	0.348	12/05/2020	---	---	---	---	---	350@0.296	3892@0.328	---	---	---	---	---	---	12,082.56	0.25	0.485	40202015
13,673,200	0.880	---	---	---	18/07/2008	26/07/2001	---	ΕΒΡΟΦΑΡΜΑ (ΚΟ)	0.95	-5.00	€	1	12/05/2020	0.95	0.95	0.98	0.95	0.953	300@0.924	78@0.950	---	---	4,087	13	3,894.62	12,989.54	0.61	1.375	45102020	
27,848,000	0.300	0.0034	---	---	20/08/2018	02/09/2003	---	ΕΙΔΗΣΕΟΦΩΝΙΚΗ ΕΛΛΑΣ (ΚΟ)	0.302	-13.22	€	0.348	12/05/2020	0.3	0.3	0.32	0.302	0.304	1000@0.252	140@0.310	---	---	10,141	25	3,078.01	8,410.10	0.199	0.53	15102015	
11,250,000	0.520	---	0.04	---	22/07/2019	09/11/2015	---	ΕΚΤΕΡ (ΚΟ)	0.774	-1.53	€	0.786	12/05/2020	0.796	0.768	0.796	0.774	0.777	1000@0.762	465@0.774	---	---	9,672	28	7,510.45	8,707.50	0.54	1.33	50101010	
18,410,839	1.00	---	---	---	07/07/2009	10/09/2010	---	ΕΛΑΣΤΡΟΝ (ΚΟ)	0.864	-1.59	€	0.878	12/05/2020	0.88	0.854	0.9	0.864	0.866	450@0.832	841@0.880	---	---	1,740	9	1,506.30	15,906.96	0.6	1.58	55102010	
375,241,586	0.390	---	0.03	---	28/05/2019	14/07/2006	---	ΕΒΑΛΧΑΛΚΟΡ (ΚΟ)	1.17	-2.01	€	1.194	12/05/2020	1.184	1.13	1.184	1.17	1.159	90@1.17	190@1.17	---	---	59,790	111	69,269.57	439,032.66	0.83	1.836	55102015	
31,734,530	1.60	---	---	---	09/07/2007	19/07/2006	---	ΕΛΓΕΚΑ (ΚΟ)	0.33	---	~	0.33	12/05/2020	---	---	---	---	---	1715@0.245	2000@0.319	---	---	---	---	---	---	10,472.39	0.214	0.565	45201010
19,864,886	5.60	0.672	0.672	0.672	26/03/2020	02/07/2008	---	ΕΛΛΑΔΟΣ ΤΡΑΠΕΖΑ (ΚΟ)	12.74	---	~	12.74	12/05/2020	12.8	12.62	12.84	12.74	12.694	143@12.62	442@12.74	---	---	5,822	129	73,904.30	253,078.65	11.9	16.68	30101010	
26,730,187	0.520	0.04	0.06	---	09/07/2019	01/08/2017	---	ΕΛΤΟΝ (ΚΟ)	1.29	-1.90	€	1.315	12/05/2020	1.315	1.27	1.315	1.29	1.28	310@1.27	457@1.29	---	---	8,893	73	11,386.67	34,481.94	1.02	1.85	50205010	
5,000,000	0.300	0.13	0.18	---	28/06/2019	09/11/2016	---	ΕΝΤΕΡΣΟΦΤ (ΚΟ)	6.55	-5.75	€	6.95	12/05/2020	6.55	6.55	6.55	6.55	6.55	26@6.60	100@6.85	---	---	100	1	655.00	32,750.00	5.4	7.65	10101015	
36,300,000	1.12	0.221	0.126	---	27/06/2019	12/12/2007	---	ΕΥΑΘ (ΚΟ)	3.68	-1.60	€	3.74	12/05/2020	3.66	3.66	3.75	3.68													

Πληθος Χρεογράφων	Ονομ. Αξία	Μερίσματα [1]			Ημερ. Τελευτ. Αποκοπής		Σημ.	Χρεόγραφο	Τιμή κλεισίματος	% μεταβ.	Προηγ. Κλεισίμο- ημ/νία	Άνοιγμα	Κατωτ Τιμή	Ανωτ Τιμή	Τελ Τιμή	Σταθμ Τιμή	Τελευταία ζήτηση [7]	Τελευταία προσφορά [7]	Ρ/Ε μετά φ.	Χρήση	Όγκος	Πράξεις	Αξία Συναλλαγών[8]	Χ.Α. Εταιρείας (χιλ. €) [3,5]	Χαμηλό έτους	Υψηλό έτους	Κλάδος [4]		
		2017	2018	2019	Μέρισμα [2]	Δικαιώμα																							
8,226,132	0.900	---	---	---	15/05/2009	13/10/2014	---	ΙΛΥΔΑ (ΚΟ)	0.25	-0.79	€ 0.252	12/05/2020	0.252	0.24	0.266	0.25	0.249	796@0.240	2532@0.250	---	---	2,080	15	517.13	2,056.53	0.171	0.525	10101015	
8,298,467	0.400	---	---	---	30/08/1993	08/05/2013	---	ΙΝΤΕΑΛ ΟΜΙΛΟΣ (ΚΟ)	1.17	---	γ 1.17	12/05/2020	---	---	---	---	---	69@1.01	300@1.14	---	---	---	---	---	9,709.21	0.82	1.42	10102030	
8,424,900	0.500	---	---	---	12/07/2010	04/07/2019	---	ΙΝΤΕΡΤΕΚ (ΚΟ)	0.495	1.64	# 0.487	12/05/2020	0.497	0.495	0.497	0.495	0.495	100@0.450	645@0.486	---	2018	120	3	59.44	4,170.33	0.402	0.925	50205010	
14,679,792	1.68	---	---	---	28/06/2017	04/09/2000	---	ΚΑΡΑΤΖΗ (ΚΟ)	10	---	γ 10	12/05/2020	10	10	10	10	10	1000528@10.00	---	---	---	390	6	3,900.00	146,797.92	7.95	10.2	50203030	
19,804,134	0.300	---	---	---	01/07/2004	06/11/2017	---	ΚΕΚΡΟΦ (ΚΟ)	1.472	-6.95	€ 1.582	12/05/2020	1.582	1.46	1.582	1.472	1.496	355@1.47	2000@1.52	---	2018	26,261	118	39,285.90	29,151.69	0.87	2.175	35101010	
6,700,000	0.800	0.028	0.043	---	24/07/2019	29/05/2014	---	ΚΕΠΕΝΟΥ ΜΥΛΟΙ (ΚΟ)	2	---	γ 2	12/05/2020	---	---	---	---	---	100@1.80	2@1.98	20.81	2018	---	---	---	13,400.00	1.56	2.58	45102020	
40,219,218	0.260	---	---	---	02/07/2018	10/06/2019	---	ΚΛΟΥΚΙΝΑΣ - ΛΑΠΠΑΣ (ΚΟ)	0.484	-0.62	€ 0.487	12/05/2020	0.494	0.475	0.494	0.484	0.482	230@0.475	767@0.482	---	---	644	6	310.41	19,466.10	0.352	0.834	50101010	
11,510,102	0.890	---	---	---	24/06/2005	06/10/1999	---	ΚΛΩΣΤΡΓΙΑ ΝΑΥΠΑΚΤΟΥ (ΚΟ)	0.765	-1.92	€ 0.78	12/05/2020	0.78	0.72	0.78	0.765	0.73	990@0.720	979@0.765	---	---	2,013	7	1,469.98	8,805.23	0.448	0.92	55101020	
21,224,340	0.420	0.005	---	---	10/09/2018	25/04/2006	---	ΚΟΡΔΕΛΛΟΥ Χ. ΑΦΟΙ (ΚΟ)	0.2	-4.31	€ 0.209	12/05/2020	0.2	0.2	0.206	0.2	0.201	100@0.196	8475@0.200	---	2018	31,300	22	6,284.60	4,244.87	0.161	0.472	55102010	
33,065,136	0.380	0.115	0.15	---	22/08/2019	16/09/2013	---	ΚΡΙ - ΚΡΙ (ΚΟ)	5.02	-0.79	€ 5.06	12/05/2020	5.08	4.97	5.1	5.02	5.014	23@4.96	5000@5.04	16.40	2018	18,050	30	90,506.00	165,986.98	3.46	5.68	45102020	
7,595,160	0.600	0.0263	0.0263	---	10/09/2019	18/08/2010	---	ΚΥΡΙΑΚΟΥΛΗΣ (ΚΟ)	1.13	-3.42	€ 1.17	12/05/2020	1.18	1.11	1.18	1.13	1.132	30@1.09	250@1.13	---	---	3,029	16	3,428.82	8,582.53	0.85	2.38	40501015	
6,200,000	0.500	---	---	---	22/06/2010	01/11/1995	---	ΛΑΔΕΝΗΣ Α.Ε. "ΜΙΝΕΡΒΑ" (ΚΟ)	0.34	-3.41	€ 0.352	12/05/2020	0.25	0.25	0.35	0.34	0.316	4480@0.292	289@0.338	---	---	432	19	136.67	2,108.00	0.216	0.775	40204020	
17,120,280	0.940	---	---	---	01/06/2010	02/08/2019	---	ΛΟΥΛΗ ΜΥΛΟΙ (ΚΟ)	2.76	-2.13	€ 2.82	12/05/2020	2.82	2.76	2.82	2.76	2.774	870@2.72	709@2.94	---	---	2,113	9	5,861.88	47,251.97	2.56	3.74	45102020	
9,819,370	0.690	---	---	---	14/08/2007	09/01/2004	---	ΜΑΘΙΟΣ ΠΥΡΙΜΑΧΑ (ΚΟ)	0.4	---	γ 0.4	12/05/2020	---	---	---	---	---	500@0.364	1450@0.400	---	---	---	---	---	3,927.75	0.32	0.73	55101000	
29,250,000	0.360	---	---	---	02/06/2009	25/04/2019	---	ΜΟΤΟΔΥΝΑΜΙΚΗ (ΚΟ)	0.898	---	γ 0.898	12/05/2020	0.898	0.898	0.9	0.9	0.898	300@0.840	50@0.888	---	---	220	3	197.58	26,266.50	0.725	1.79	40401030	
32,188,050	1.04	---	---	---	21/07/2008	20/01/2000	---	ΜΟΥΖΑΚΗΣ (ΚΟ)	0.33	1.54	# 0.325	12/05/2020	0.306	0.305	0.34	0.33	0.326	1250@0.319	90@0.330	---	---	39,294	74	12,812.79	10,622.06	0.256	0.515	55101020	
8,321,682	0.670	---	---	---	17/08/2007	23/11/1999	---	Ν. ΛΕΒΕΝΤΕΡΗΣ (ΚΟ)	0.18	---	γ 0.18	12/05/2020	0.18	0.18	0.18	0.18	0.18	---	400@0.179	---	2018	530	2	95.40	1,973.22	0.14	0.224	50203000	
2,160,524	0.670	0.0436	---	---	03/12/2018	23/11/1999	---	Ν. ΛΕΒΕΝΤΕΡΗΣ (ΠΟ)	0.22	---	γ 0.22	12/05/2020	---	---	---	---	---	---	20@0.220	---	2018	---	---	---	---	1,973.22	0.175	0.25	50203000
294,016,812	0.300	---	---	---	08/07/2008	21/03/2016	---	ΝΗΡΕΥΣ (ΚΟ)	0.23	---	γ 0.23	12/05/2020	0.23	0.23	0.23	0.23	0.23	23615170@0.230	---	---	---	5,095	4	1,171.85	67,623.87	0.23	0.24	45102010	
10,080,000	3.00	0.45	0.57	---	02/07/2019	27/08/2001	---	ΟΛΘ (ΚΟ)	20	-1.48	€ 20.3	12/05/2020	20	19.6	20.2	20	19.866	100@19.70	4@20.00	11.75	2018	3,180	43	63,172.85	201,600.00	18.05	28.2	50206060	
4,971,466	1.46	---	---	---	04/07/2007	08/10/2003	---	ΠΑΪΡΗΣ ΠΛΑΣΤΙΚΩΝ (ΚΟ)	0.326	4.49	# 0.312	12/05/2020	0.332	0.306	0.332	0.322	0.325	130@0.306	187@0.318	---	---	132	4	42.92	1,620.70	0.21	0.5	50203030	
25,118,410	0.560	---	---	---	17/08/2000	29/04/2020	---	ΠΑΠΟΥΤΣΑΝΗΣ (ΚΟ)	1.74	-2.52	€ 1.785	12/05/2020	1.8	1.715	1.8	1.74	1.746	200@1.72	30@1.74	39.54	2018	5,539	30	9,668.43	43,706.03	0.96	1.815	45201020	
17,175,776	0.370	---	---	---	14/07/2005	30/09/2003	---	ΠΕΡΣΕΥΣ (ΚΟ)	1.15	---	γ 1.15	12/05/2020	---	---	---	---	---	368430@1.15	---	6.39	2019	---	---	---	---	19,752.14	1.15	1.16	45102010
7,070,400	0.930	---	---	---	30/11/2016	06/05/2016	---	ΠΕΤΡΟΠΟΥΛΟΣ ΠΕΤΡΟΣ (ΚΟ)	5.8	-3.33	€ 6	12/05/2020	6	5.8	6	5.8	5.88	200@5.65	250@5.85	---	---	2,409	15	14,165.00	41,008.32	4.9	8.05	50206015	
22,075,665	0.330	0.07	0.07	---	30/05/2019	27/04/2015	---	ΠΛΑΣΙΟ COMPUTERS (ΚΟ)	2.98	-0.67	€ 3	12/05/2020	3	2.91	3	2.98	2.949	100@2.91	593@2.98	---	---	6,071	49	17,901.04	65,785.48	1.885	3.84	40401010	
43,741,452	0.660	0.0471	0.0444	---	20/06/2019	01/11/1999	---	ΠΛΑΣΤΙΚΑ ΘΡΑΚΗΣ (ΚΟ)	1.818	4.96	# 1.732	12/05/2020	1.734	1.704	1.83	1.818	1.76	700@1.78	285@1.82	---	---	59,227	238	104,212.27	79,521.96	1.23	2.15	50203015	
21,912,599	0.300	---	---	---	11/04/2011	23/02/2007	---	ΡΕΒΟΪΑ (ΚΟ)	0.7	---	γ 0.7	12/05/2020	---	---	---	---	---	500@0.630	1400@0.680	10.47	2018	---	---	---	---	15,338.82	0.55	0.975	60101020
28,438,268	0.300	---	---	---	21/08/2006	24/11/1999	---	ΣΠΥΡΟΥ ΑΓΡ. ΟΙΚ. (ΚΟ)	0.181	-5.48	€ 0.1915	12/05/2020	0.188	0.18	0.193	0.181	0.187	200@0.196	450@0.198	---	---	1,533	26	286.98	5,147.33	0.093	0.278	45102010	
40,693,350	5.00	---	---	---	03/07/2006	26/05/2015	---	ΤΕΧΝΙΚΗ ΟΛΥΜΠΙΑΚΗ (ΚΟ)	1.606	-2.19	€ 1.642	12/05/2020	1.6	1.57	1.632	1.606	1.587	650@1.58	500@1.61	---	---	52,259	169	82,945.40	65,353.52	1.15	2.68	40202010	
1,524,000	0.300	---	---	---	06/07/2007	06/02/2013	---	ΤΖΙΡΑΚΙΑΝ ΠΡΟΦΙΛ (ΚΟ)	2.44	-2.01	€ 2.49	12/05/2020	2.65	2.39	2.65	2.39	2.441	200@2.10	95@2.40	---	2018	500	14	1,220.45	3,718.56	1.2	4.28	55102010	
10,203,575	0.730	---	---	---	16/07/2007	18/10/1999	---	ΦΙΕΡΑΤΕΣ (ΚΟ)	0.396	-1.00	€ 0.4	12/05/2020	0.375	0.375	0.396	0.396	0.394	2000@0.304	2968@0.396	40.01	2018	112	4	44.12	4,040.62	0.32	0.79	55101020	
8,340,750	1.16	---	---	---	25/06/2009	17/09/2018	---	ΧΑΪΔΕΜΕΝΟΣ (ΚΟ)	0.64	-7.25	€ 0.69	12/05/2020	0.555	0.555	0.64	0.64	0.561	200@0.570	97@0.640	---	2019	108	7	60.54	5,338.08	0.462	1.09	50205030	

Κύρια Αγορά - Χαμηλής Συναλλακτικής Δραστηριότητας

14,000,000	4.15	---	---	---	23/04/2010	29/06/1999	---	ΑΛΦΗ ΑΣΤΙΚΑ ΑΚΙΝΗΤΑ (ΚΟ)	6.4	---	γ 6.4	12/05/2020	---	---	---	---	---	100@6.10	10@6.40	---	---	---	---	---	89,600.00	5.2	7.8	35101015
215,805,843	0.300	---	0.05	---	17/01/2020	29/12/2010	---	ΑΤΤΙΚΑ ΣΥΜΜΕΤΟΧΩΝ (ΚΟ)	0.87	---	γ 0.87	12/05/2020	0.87	0.864	0.872	0.864	0.868	200@0.856	1699@0.870	---	---	328	4	284.74	187,751.08	0.83	1.465	40501015
109,169,707	0.500	---	---	---	25/04/2014	19/07/2019	---	ΤΡΑΣΤΟΡ Α.Ε.Ε.Α.Π. (ΚΟ)	0.85	1.19	# 0.84	12/05/2020	0.85	0.85	0.86	0.86	0.851	252@0.850	2@0.860	26.97	2018	4,250	5	3,615.00	92,794.25	0.78	1.14	35102000
15,300,000	0.300	---	---	---	30/07/2009	13/12/1999	---	ΑΤΤΙΚΕΣ ΕΚΔΟΣΕΙΣ (ΚΟ)	0.3	---	γ 0.3	12/05/2020	---	---														

Πληθος Χρεογράφων	Ονομ. Αξία	Μερίσματα [1]			Ημερ. Τελευτ. Αποκοπής		Σημ.	Χρεόγραφο	Τιμή κλεισίματος	% μεταβ.	Προηγ. Κλεισίμο- ημ/τία	Άνοιγμα	Κατωτ Τιμή	Ανωτ Τιμή	Τελ Στάθμ Τιμή	Τελευταία ζήτηση [7]	Τελευταία προσφορά [7]	Ρ/Ε μετά φ. Χρήση	Όγκος	Πράξεις	Αξία Συναλλαγών[8]	Χ.Α. Εταιρείας (χιλ. €) [3,5]	Χαμηλό έτους	Υψηλό έτους	Κλάδος [4]				
		2017	2018	2019	Μέρισμα [2]	Δικαιώμα																							
15,000,000	0.300	---	---	---	06/07/2007	18/07/2000	---	ΔΑΙΟΣ ΠΛΑΣΤΙΚΑ (ΚΟ)	3	---	3	12/05/2020	---	---	---	500@2.70	235@3.30	---	---	---	---	---	45,000.00	2.62	3.28	50203015			
3,307,500	0.210	---	---	---	11/08/2010	04/12/2019	---	ΕΛΒΕ Α.Β.Ε.Ε. (ΚΟ)	3.26	---	3.26	12/05/2020	---	---	---	50@3.06	310@3.58	---	---	---	---	---	10,782.45	2.94	4.5	40204020			
23,828,130	0.500	0.06	0.05	---	22/07/2019	17/02/2009	---	ΕΛΙΝΟΙΑ (ΚΟ)	1.6	3.90	#	1.54	12/05/2020	1.62	1.6	1.62	1.6	1.607	300@1.39	300@1.62	---	---	1,375	2	2,210.00	38,125.01	1.35	1.9	60101020
86,735,980	0.310	---	---	---	06/07/2009	02/01/2002	---	ΙΑΤΡΙΚΟ ΑΘΗΝΩΝ (ΚΟ)	1.51	---	---	1.51	12/05/2020	---	---	---	20@1.45	80@1.49	---	---	---	---	---	130,971.33	1.09	2.35	20101025		
2,566,836	0.440	---	---	---	13/08/2010	09/01/2007	---	ΙΝΤΕΡΓΟΥΝΤ-ΕΥΛΕΜΠΟΡΙΑ (ΠΟ)	0.3	---	---	0.3	12/05/2020	---	---	---	---	2979@0.270	---	---	---	---	---	7,207.55	0.27	0.382	50205010		
34,986,430	0.440	---	---	---	25/07/2008	23/02/2010	---	ΙΝΤΕΡΓΟΥΝΤ-ΕΥΛΕΜΠΟΡΙΑ (ΚΟ)	0.184	---	---	0.184	12/05/2020	---	---	---	---	3500@0.170	---	---	---	---	---	7,207.55	0.125	0.187	50205010		
9,742,920	0.400	---	---	---	12/08/2016	14/07/2000	---	ΚΑΡΑΜΟΛΕΓΚΟΣ (ΚΟ)	1.54	---	---	1.54	12/05/2020	---	---	---	910@1.50	100@1.68	---	---	---	---	---	15,004.10	1.24	2.14	45102020		
2,760,000	11.83	9.2	9.5	---	01/07/2019	16/07/1990	---	ΚΑΡΕΛΙΑ (ΚΟ)	258	-0.77	€	260	12/05/2020	262	244	262	258	251.76	3@254.00	29@258.00	---	---	100	20	25,176.00	712,080.00	228	302	45103010
18,017,472	0.360	---	---	---	15/06/2010	28/08/2017	---	ΚΤΗΜΑ Κ. ΛΑΖΑΡΙΔΗ (ΚΟ)	1.12	1.82	#	1.1	12/05/2020	1.1	1.1	1.12	1.12	1.107	62@1.04	692@1.12	---	---	608	4	672.96	20,179.57	0.91	1.55	45101015
21,364,000	1.12	0.2	0.2	---	29/07/2019	10/08/2005	---	ΛΑΜΨΑ (ΚΟ)	19.9	---	---	19.9	12/05/2020	---	---	---	---	---	1@20.00	---	---	---	---	---	425,143.60	17.5	20.6	40501025	
5,939,268	0.620	---	---	---	10/07/2003	03/01/2002	---	ΛΑΝΑΚΑΜ (ΚΟ)	1.14	---	---	1.14	12/05/2020	---	---	---	---	---	---	---	---	---	---	---	6,770.77	0.95	1.3	40401020	
6,340,000	0.600	---	0.05	0.06	14/02/2020	02/12/2019	---	ΝΑΚΑΣ ΜΟΥΣΙΚΗ (ΚΟ)	1.57	---	---	1.57	12/05/2020	---	---	---	---	337@1.47	526@1.65	---	---	---	---	---	9,953.80	0.93	2.66	40401030	
27,379,200	0.300	0.148	0.294	---	16/08/2019	24/08/2018	---	ΠΛΑΣΤΙΚΑ ΚΡΗΤΗΣ (ΚΟ)	11	-1.79	€	11.2	12/05/2020	11.2	11	11.2	11	11.021	403@11.00	50@11.40	---	---	2,380	13	26,229.20	301,171.20	8.55	14.9	50203015
255,494,534	3.00	0.22	0.286	0.613	16/04/2020	23/12/2015	---	ΠΡΟΝΤΕΑ (ΚΟ)	8	---	---	8	12/05/2020	8	8	8	8	8	500@7.75	186@8.00	---	---	134	1	1,072.00	2,043,956.27	6.05	8.35	35102000
4,181,450	0.500	---	---	---	21/08/2000	05/03/2002	---	ΣΑΡΑΝΤΟΠΟΥΛΟΣ ΚΥΛ/ΜΥΛΟΙ (ΚΟ)	1.79	---	---	1.79	12/05/2020	1.9	1.9	1.9	1.9	---	---	189@1.89	---	---	5	1	9.50	7,484.80	1.19	3.3	45102020

Διαπραγματεύσιμα Αμοιβαία Κεφάλαια (Δ.Α.Κ.)

812,382	---	---	---	---	15/06/2016	---	ALPHA ETF FTSE Athex Large Cap	14.72	-1.80	€	14.99	12/05/2020	14.72	14.72	14.72	14.72	14.72	10@14.50	---	---	---	1	1	14.72	---	11.3	24.5	12003
---------	-----	-----	-----	-----	------------	-----	--------------------------------	-------	-------	---	-------	------------	-------	-------	-------	-------	-------	----------	-----	-----	-----	---	---	-------	-----	------	------	-------

Επιήρηση

5,867,311	0.300	---	---	---	11/08/2010	28/04/2017	5123	DIONIC (ΚΟ)	0.12	---	---	0.12	12/05/2020	---	---	---	---	500@0.100	209@0.144	---	---	---	---	---	---	704.08	0.1	0.244	50205010	
172,599,567	0.300	---	---	---	19/09/2016	---	5161	FORTHNET (ΚΟ)	0.28	-9.68	€	0.31	12/05/2020	0.29	0.28	0.29	0.28	0.281	1173@0.280	2541@0.300	---	---	3,250	7	912.72	48,327.88	0.186	0.448	15102015	
355,437,751	0.100	---	---	---	07/07/2010	21/09/2017	5160	FRIGOGLASS (ΚΟ)	0.116	-3.33	€	0.12	12/05/2020	0.117	0.116	0.117	0.116	0.116	50500@0.115	12328@0.116	---	---	144,472	46	16,816.45	41,230.78	0.09	0.28	50204000	
51,081,030	1.00	---	---	---	20/08/2007	03/09/2007	4912	ΛΑΝΙΦΑΡΜ (ΚΟ)	0.26	-8.45	€	0.284	12/05/2020	0.252	0.252	0.26	0.26	0.258	4198@0.244	85@0.260	---	---	11,850	11	3,061.80	13,281.07	0.208	0.338	20103015	
1,870,992	0.500	---	---	---	21/05/2008	27/03/2020	5231	PASAL A.E. (ΚΟ)	0.9	---	---	0.9	12/05/2020	---	---	---	---	---	---	500@0.850	---	---	---	---	---	1,683.89	0.52	1.256	35101010	
65,326,268	0.530	---	---	---	04/07/2007	19/07/2006	4750	SATO AE (ΚΟ)	0.02	---	---	0.02	12/05/2020	0.016	0.016	0.016	0.016	0.016	2904@0.016	2415@0.024	---	---	1,195	3	19.12	1,306.53	0.016	0.0345	40202015	
13,191,620	0.620	---	---	---	04/08/2010	09/09/2002	5232	ΥΑΛCO - ΚΩΝΣΤΑΝΤΙΝΟΥ (ΚΟ)	0.064	---	---	0.064	12/05/2020	---	---	---	---	---	500@0.052	113@0.070	---	---	---	---	---	844.26	0.05	0.0795	40202020	
33,301,715	0.320	---	---	---	27/06/2003	08/07/2009	5195	ΑΕΓΕΚ (ΚΟ)	0.034	---	---	0.034	12/05/2020	0.035	0.0285	0.0375	0.0375	0.034	3000@0.029	1100@0.038	---	---	5,383	8	182.91	1,132.26	0.0245	0.06	50101010	
13,000,000	1.00	---	---	---	01/08/2007	07/04/2000	5093	ΑΚΡΙΤΑΣ (ΚΟ)	0.272	---	---	0.272	12/05/2020	0.272	0.272	0.272	0.272	100@0.280	---	---	---	---	616	2	167.55	3,536.00	0.272	0.5	50101035	
185,373,016	0.300	---	---	---	02/07/2008	28/02/2011	4957	ΑΝΕΚ (ΚΟ)	0.04	-6.98	€	0.043	12/05/2020	0.041	0.04	0.0415	0.04	0.041	22100@0.040	1600@0.045	---	---	24,400	7	989.75	7,734.37	0.03	0.072	40501015	
312,163	0.300	---	---	---	02/07/2008	28/02/2011	4959	ΑΝΕΚ (ΠΟ '90)	0.072	---	---	0.072	12/05/2020	---	---	---	---	---	---	---	---	---	---	---	---	---	7,734.37	0.058	0.072	40501015
2,969,713	0.300	---	---	---	02/07/2008	28/02/2011	4958	ΑΝΕΚ (ΠΟ '96)	0.1	---	---	0.1	12/05/2020	---	---	---	---	---	---	---	---	---	---	---	---	---	7,734.37	0.08	0.1	40501015
4,737,503	0.320	---	---	---	22/06/2005	22/09/2015	5115	ΒΑΡΑΓΚΗΣ (ΚΟ)	0.128	---	---	0.128	12/05/2020	---	---	---	---	---	---	---	4556@0.103	---	---	---	---	---	606.40	0.103	0.16	40202015
6,330,002	0.300	---	---	---	25/06/2002	15/03/2019	5162	ΒΑΡΒΑΡΕΣΟΣ (ΚΟ)	0.398	---	---	0.398	12/05/2020	---	---	---	---	---	---	---	201@0.398	---	---	2018	---	---	2,519.34	0.282	0.525	55101020
17,579,754	4.16	---	---	---	18/08/2006	02/08/2010	5156	ΒΙΟΤΕΡ (ΚΟ)	0.08	---	---	0.08	12/05/2020	0.08	0.08	0.08	0.08	0.08	8431@0.080	9000@0.090	---	---	1,569	1	125.52	1,406.38	0.041	0.082	50101010	
15,878,748	0.480	---	---	---	10/07/2006	22/03/2004	5095	ΔΟΜΙΚΗ ΚΡΗΤΗΣ (ΚΟ)	0.141	---	---	0.141	12/05/2020	---	---	---	---	---	---	777@0.113	877@0.133	---	---	---	---	---	2,238.90	0.115	0.23	50101010
3,961,300	1.28	---	---	---	29/06/2004	03/08/2000	5080	ΔΟΥΡΟΣ (ΚΟ)	0.17	---	---	0.17	12/05/2020	---	---	---	---	---	---	4434@0.136	2499@0.202	---	---	2018	---	---	673.42	0.125	0.27	40204020
51,754,364	0.300	---	---	---	23/12/2003	24/01/2007	5197	ΕΠΙΛΕΚΤΟΣ (ΚΟ)	0.15	1.35	#	0.148	12/05/2020	0.15	0.15	0.15	0.15	0.15	1000@0.132	700@0.159	---	---	14,461	8	2,169.15	7,763.15	0.117	0.25	55101020	
11,125,110	0.300	---	---	---	02/06/2010	06/11/2017	5178	ΕΥΡΩΣΥΜΒΟΥΛΟΙ (ΚΟ)	0.228	---	---	0.228	12/05/2020	---	---	---	---	---	---	5000@0.220	500@0.250	---	---	---	---	---	2,536.53	0.165	0.34	50205020

Πληθος Χρεογράφων	Ονομ. Αξία	Μερίσματα [1]			Ημερ. Τελευτ. Αποκοπής		Σημ.	Χρεόγραφο	Τιμή κλεισίματος	% μεταβ.	Προηγ. Κλείσιμο-ημ/νία	Άνοιγμα	Κατωτ Τιμή	Ανωτ Τιμή	Τελ Τιμή	Σταθμ Τιμή	Τελευταία ζήτηση [7]	Τελευταία προσφορά [7]	P/E μετά φ.	Χρήση	Όγκος	Πράξεις	Αξία Συναλλαγών[8]	Χ.Α. Εταιρείας (χιλ. €) [3,5]	Χαμηλό έτους	Υψηλό έτους	Κλάδος [4]	
		2017	2018	2019	Μέρισμα [2]	Δικαίωμα																						
7,125,216	0.650	---	---	---	01/07/2005	14/12/1999	4955	ΚΡΕΚΑ (ΚΟ)	0.2	11.11 #	0.18	12/05/2020	0.18	0.18	0.2	0.2	0.198	250@0.180	747@0.200	---	2018	2,800	9	555.08	1,425.04	0.058	0.226	45102010
7,734,375	1.00	---	---	---	09/07/2007	07/01/2011	5112	ΛΙΒΑΝΗ ΕΚΔΟΤ. ΟΡΓ. (ΚΟ)	0.0505	---	0.0505	12/05/2020	---	---	---	---	---	---	2000@0.060	---	---	---	---	---	390.59	0.0505	0.116	40301030
15,842,391	1.51	---	---	---	15/07/2009	12/05/2000	5141	ΜΠΗΤΡΟΣ ΣΥΜΜΕΤΟΧΙΚΗ (ΚΟ)	0.172	---	0.172	12/05/2020	---	---	---	---	---	---	399@0.167	---	---	---	---	---	2,724.89	0.092	0.19	55102010
119,596,817	0.040	---	---	---	15/07/2008	27/04/2017	5190	ΝΙΚΑΣ (ΚΟ)	0.6	---	0.6	12/05/2020	---	---	---	---	---	---	2000@0.720	---	---	---	---	---	71,758.09	0.4	0.6	45102020
24,319,250	0.300	---	---	---	09/07/2002	04/07/2007	5165	ΠΡΟΟΔΕΥΤΙΚΗ (ΚΟ)	0.16	-11.11 €	0.18	12/05/2020	0.16	0.16	0.16	0.16	0.16	---	13255@0.160	---	---	2,200	2	352.00	3,891.08	0.11	0.206	50101010
245,497,664	0.310	---	---	---	01/07/2008	30/07/2012	5207	ΣΕΛΟΝΤΑ (ΚΟ)	0.1	---	0.1	12/05/2020	0.1	0.1	0.1	0.1	0.1689747@0.100	---	---	---	---	418	1	41.80	24,549.77	0.1	0.101	45102010
10,186,667	1.35	---	---	---	24/06/2008	02/02/2016	4887	ΣΙΔΑΜΑ (ΚΟ)	0.39	8.94 #	0.358	12/05/2020	0.344	0.344	0.39	0.39	0.388	200@0.338	810@0.428	---	---	3,895	10	1,510.08	3,972.80	0.192	0.57	55102010
766,000	1.00	---	---	---	01/07/2004	11/12/2012	5193	ΤΡΙΑ ΑΛΦΑ (ΚΟ)	1.8	---	1.8	12/05/2020	---	---	---	---	---	---	---	55.15	2018	---	---	---	1,658.10	1.44	2.16	55101020
245,000	1.00	---	---	---	19/07/2010	11/12/2012	5194	ΤΡΙΑ ΑΛΦΑ (ΠΟ)	1.14	---	1.14	12/05/2020	---	---	---	---	---	---	---	34.93	2018	---	---	---	1,658.10	0.9	1.17	55101020

Κατάσταση σε Αναστολή

20,255,805	0.300	---	---	---	22/08/2006	02/08/2010	5136	ΑΧΟΝ ΣΥΜΜΕΤΟΧΩΝ (ΚΟ)	0.058	---	0.058	28/04/2017	---	---	---	---	---	---	---	---	---	---	---	---	---	1,174.84	0.058	0.058	20101010
21,820,410	0.800	---	---	---	22/05/2008	02/08/2011	5174	ΕΥΡΟΜΕΔΙΣΑ (ΚΟ)	0.448	---	0.448	30/04/2018	---	---	---	---	---	---	---	---	---	---	---	---	---	9,775.54	0.448	0.448	20101010
66,948,210	0.300	---	---	---	22/09/2015	22/09/2015	5179	FOLLI-FOLLIE (ΚΟ)	4.8	---	4.8	24/05/2018	---	---	---	---	---	---	---	---	---	---	---	---	---	321,351.41	4.8	4.8	40401030
12,417,000	0.310	---	0.0205	---	27/08/2019	28/08/2017	5233	MLS ΠΛΗΡΟΦΟΡΙΚΗ (ΚΟ)	0.57	---	0.57	12/05/2020	---	---	---	---	---	2000@0.565	30@0.579	---	---	---	---	---	---	7,077.69	0.475	1.51	10101015
14,870,100	0.300	---	---	---	15/05/2008	26/09/2011	5130	ΑΛΦΑ ΓΚΡΙΣΙΝ Α.Ε. (ΚΟ)	0.014	---	0.014	13/04/2017	---	---	---	---	---	---	---	---	---	---	---	---	---	208.18	0.014	0.014	10102030
33,930,000	0.300	---	---	---	03/07/2006	30/05/2001	4865	ΒΩΒΟΣ ΜΠΑΜΠΗΣ (ΚΟ)	0.304	---	0.304	30/03/2012	---	---	---	---	---	---	---	---	---	---	---	---	---	10,314.72	0.304	0.304	35101010
77,126,446	0.340	---	---	---	23/05/2005	18/08/2011	5206	Γ.Ε. ΔΗΜΗΤΡΙΟΥ (ΚΟ)	0.0125	---	0.0125	30/04/2019	---	---	---	---	---	---	---	---	---	---	---	---	---	964.08	0.0125	0.0125	40202020
6,000,000	0.600	---	---	---	13/06/2008	08/04/2004	5172	ΓΙΟΥΡΟΜΠΡΟΚΕΡΣ (ΚΟ)	0.008	---	0.008	27/04/2018	---	---	---	---	---	---	---	---	---	---	---	---	---	48.00	0.008	0.008	30302015
7,085,888	1.59	---	---	---	02/07/1996	06/09/2010	5216	ΕΛΒΙΕΜΕΚ (ΚΟ)	2.6	---	2.6	30/09/2019	---	---	---	---	---	---	---	---	---	---	---	---	---	18,423.31	2.6	2.6	35101010
25,179,640	0.600	---	---	---	08/08/1994	19/09/2000	5191	Ι. ΜΠΟΥΤΑΡΗΣ & ΥΙΟΣ (ΚΟ)	0.026	---	0.026	01/10/2018	---	---	---	---	---	---	---	---	---	---	---	---	---	742.45	0.026	0.026	45101015
1,540,000	0.600	---	---	---	08/08/1994	19/09/2000	5192	Ι. ΜΠΟΥΤΑΡΗΣ & ΥΙΟΣ (ΠΟ)	0.057	---	0.057	01/10/2018	---	---	---	---	---	---	---	---	---	---	---	---	---	742.45	0.057	0.057	45101015
24,619,524	0.500	---	---	---	10/10/1986	30/12/2002	4914	ΚΕΡΑΜΕΙΑ-ΑΛΛΑΤΙΝΗ (ΚΟ)	0.088	---	0.088	30/08/2012	---	---	---	---	---	---	---	---	---	---	---	---	---	2,166.52	0.088	0.088	35101010
31,543,600	0.420	---	---	---	19/07/2010	19/12/2018	5205	ΚΡΕΤΑ ΦΑΡΜ (ΚΟ)	1.085	---	1.085	30/04/2019	---	---	---	---	---	---	---	---	---	---	---	---	---	34,224.81	1.085	1.085	45102020
23,935,280	0.300	---	---	---	29/06/2009	13/06/2000	5153	ΝΑΥΤΕΜΠΟΡΙΚΗ (ΚΟ)	0.107	---	0.107	02/10/2017	---	---	---	---	---	---	---	---	---	---	---	---	---	2,561.07	0.107	0.107	40301030
255,459,600	0.300	---	---	---	26/06/2000	03/12/2010	5101	ΝΕΛ (ΚΟ)	0.07	---	0.07	31/08/2015	---	---	---	---	---	---	---	---	---	---	---	---	---	17,882.17	0.07	0.07	40501015
23,463,874	0.800	---	---	---	23/05/2003	21/12/1999	4918	ΝΕΩΡΙΟΝ (ΚΟ)	0.125	---	0.125	30/08/2012	---	---	---	---	---	---	---	---	---	---	---	---	---	2,932.98	0.125	0.125	50206030
18,750,000	0.300	---	---	---	02/07/2001	31/12/2012	5154	ΠΗΓΑΣΟΣ ΕΚΔΟΤΙΚΗ Α.Ε. (ΚΟ)	0.089	---	0.089	02/10/2017	---	---	---	---	---	---	---	---	---	---	---	---	---	1,668.75	0.089	0.089	40301030
100,793,572	0.300	---	---	---	16/07/2009	11/02/2016	5110	ΤΗΛΕΤΥΠΟΣ (ΚΟ)	0.06	---	0.06	07/03/2016	---	---	---	---	---	---	---	---	---	---	---	---	---	6,047.61	0.06	0.06	40301035
4,034,950	0.680	---	---	---	01/07/2005	30/12/2010	5171	ΧΑΤΖΗΚΡΑΝΩΤΗ Ε. ΥΙΟΙ (ΚΟ)	0.14	---	0.14	27/04/2018	---	---	---	---	---	---	---	---	---	---	---	---	---	564.89	0.14	0.14	45102020

Σημειώσεις Χρεογράφων

Κωδικός	Κείμενο σημείωσης
()	- Προσαρμοσμένα Μέρισματα λόγω διανομής Δωρεάν μετοχών.
*	- Τελευταία προσαρμοσμένη τιμή κλεισίματος.
[1]	- Καθαρά μέρισματα.
[2]	- Στη στήλη "Ημερ. Αποκοπής τελευταίου δικαιώματος" αναφέρεται η Ημερομηνία εισαγωγής για Νέες Εταιρείες.
[3]	- Η Χρηματιστηριακή αξία αναφέρεται στο σύνολο των μετοχών
[4]	- Η κωδικοποίηση των Κλάδων Οικονομικής Δραστηριότητας του Χ.Α. παρουσιάζονται στο Παράρτημα Α
[5]	- Η Χρηματιστηριακή Αξία αναφέρεται στο σύνολο των κατηγοριών μετοχών (εφόσον έχουν εισαχθεί περισσότερες της μιας κατηγορίες) και δεν αναφέρεται σε επιμέρους κατηγορίες μετοχών μιας εταιρείας.
[6]	- Ρ/Ε μεγαλύτερο του 100
[7]	- Τελευταία εικόνα του Βιβλίου Εντολών πριν το τέλος της συνεδρίασης
[8]	- Στην Αξία Συναλλαγών των Μετοχών περιλαμβάνονται όλοι οι τύποι Πακέτων
4750	- Μεταφορά στην Κατηγορία Επιτήρησης από 8/4/2011.
4865	- Αναστολή διαπραγμάτευσης από 2/4/2012.
4887	- Μεταφορά στην Κατηγορία Επιτήρησης από 10/4/2012.
4912	- Μεταφορά στην κατηγορία Επιτήρησης από 31/7/2012.
4914	- Αναστολή διαπραγμάτευσης από 31/8/2012.
4918	- Αναστολή διαπραγμάτευσης από 31/8/2012.
4955	- Μεταφορά στην Επιτήρηση από 5/4/2013.
4957	- Μεταφορά στην Επιτήρηση από 5/4/2013.
4958	- Μεταφορά στην Επιτήρηση από 5/4/2013.
4959	- Μεταφορά στην Επιτήρηση από 5/4/2013.
5080	- Μεταφορά στην κατηγορία Επιτήρησης από 05/12/2014.
5093	- Μεταφορά στην Κατηγορία Επιτήρησης από 8/4/2015.
5095	- Μεταφορά στην Επιτήρηση από 09/04/2015.
5101	- Αναστολή διαπραγμάτευσης από 1/9/2015.
5110	- Αναστολή διαπραγμάτευσης από 08/03/2016.
5112	- Μεταφορά στην Κατηγορία Επιτήρησης από 15/04/2016.
5115	- Μεταφορά στην Κατηγορία Επιτήρησης από 15/04/2016.
5123	- Μεταφορά στην Κατηγορία Επιτήρησης από 01/04/2016.
5130	- Αναστολή διαπραγμάτευσης από 18/04/2017.
5136	- Αναστολή διαπραγμάτευσης από 02/05/2017.
5141	- Μεταφορά στην Κατηγορία Επιτήρησης από 10/05/2017.
5153	- Αναστολή διαπραγμάτευσης από 03/10/2017.
5154	- Αναστολή διαπραγμάτευσης από 03/10/2017.
5156	- Μεταφορά στην κατηγορία Επιτήρησης από 11/12/2017.
5160	- Μεταφορά στην Κατηγορία Επιτήρησης από 15/04/2016.
5161	- Μεταφορά στην κατηγορία Επιτήρησης από τις 25/11/2011.
5162	- Μεταφορά στην Κατηγορία Επιτήρησης από 21/12/2009.
5165	- Μεταφορά στην Κατηγορία Επιτήρησης από 15/02/2018.
5171	- Αναστολή διαπραγμάτευσης από 30/04/2018.
5172	- Αναστολή διαπραγμάτευσης από 30/04/2018.
5174	- Αναστολή διαπραγμάτευσης από 02/05/2018.
5178	- Μεταφορά στην Κατηγορία Επιτήρησης από 11/05/2018.
5179	- Αναστολή διαπραγμάτευσης από 25/05/2018.
5190	- Μεταφορά στην Κατηγορία Επιτήρησης από 01/10/2018.
5191	- Αναστολή διαπραγμάτευσης από 02/10/2018.
5192	- Αναστολή διαπραγμάτευσης από 02/10/2018.
5193	- Μεταφορά στην κατηγορία Επιτήρησης από 25/10/2018.
5194	- Μεταφορά στην κατηγορία Επιτήρησης από 25/10/2018.
5195	- Μεταφορά στην κατηγορία Επιτήρησης από 25/10/2018.
5197	- Μεταφορά στην κατηγορία Επιτήρησης από 07/11/2018.
5205	- Αναστολή διαπραγμάτευσης από 02/05/2019.

Σημειώσεις Χρεογράφων

Κωδικός Κείμενο σημείωσης

- 5206 - Αναστολή διαπραγμάτευσης από 02/05/2019.
- 5207 - Μεταφορά στην Επιτήρηση από 13/05/2019.
- 5216 - Αναστολή διαπραγμάτευσης από 01/10/2019.
- 5231 - Μεταφορά στην Επιτήρηση από 5/4/2013.
- 5232 - Μεταφορά στην Κατηγορία Επιτήρησης από 08/04/2011.
- 5233 - Αναστολή διαπραγμάτευσης από 13/05/2020.

Στοιχεία Συναλλαγών Πακέτων

Χρεόγραφο	Όγκος πακέτου	Τιμή πακέτου	Αξία πακέτου	Ώρα έγκρισης	Σημείωση
ΟΠΑΠ (ΚΟ)	100,000	7.90	789,750.00	14:17:09	20
ΟΠΑΠ (ΚΟ)	125,371	7.88	987,923.48	14:48:14	20
ΟΠΑΠ (ΚΟ)	46,667	7.90	368,669.30	15:14:19	20
ΕΘΝΙΚΗ ΤΡΑΠΕΖΑ (ΚΟ)	1,412,677	1.02	1,445,168.57	15:55:19	20
ΟΤΕ (ΚΟ)	50,000	11.60	580,000.00	16:40:55	20
EUROBANK HOLDINGS (ΚΟ)	3,000,000	0.299	896,400.00	16:59:32	20
EUROBANK HOLDINGS (ΚΟ)	1,241,000	0.300	372,300.00	17:12:37	20

Σημειώσεις πακέτων

- 9 - Μέθοδος 6-1 / Ειδική Χρέωση
- 10 - Μέθοδος 6-1 / Ειδική Χρέωση, Αυθημερόν Διακανονισμός
- 14 - Μέθοδος 6-3 / Πακέτο Αποκατάστασης, Ατελής αγορά και Πώληση
- 18 - Μέθοδος 6-2 / SPOT 1
- 19 - Μέθοδος 6-2 / SPOT 2
- 20 - Μέθοδος 6-1 και Μέθοδος 6-1 Αυθημερόν Διακανονισμός
- 21 - Άλλη Προσυμφωνημένη

Στοιχεία Συναλλαγών Δικαιωμάτων

Ημερ. αποκοπής	Έναρξη εξάσκησης	Λήξη εξάσκησης	Λήξη διαπρ/σης	Δικαιώματα	Κατωτ Τιμή	Ανωτ Τιμή	Τιμή κλεισ.	Τελευταία ζήτηση	Τελευταία προσφορά	Όγκος	Πράξεις	Αξία Συναλλαγών
----------------	------------------	----------------	----------------	-------------------	------------	-----------	-------------	------------------	--------------------	-------	---------	-----------------

Δεν υπάρχουν Συναλλαγές Δικαιωμάτων.

Στοιχεία Συναλλαγών Εκποιήσεων

Χρεόγραφα	Τύπος Χρεογράφου	Όγκος Συναλλαγών	Αριθμός Πράξεων	Αξία Συναλλαγών	Σημείωση
Δεν πραγματοποιήθηκαν Εκποιήσεις Μετοχών.					

Σημειώσεις Εκποιήσεων

- 1 - Κανονική Εκποίηση.
- 2 - Εκποίηση Ενσώματων Ονομαστικών Μετοχών.
- 3 - Εκποίηση Αδιάθετων Κλασματικών Υπολοίπων.

Στοιχεία Συναλλαγών Εκποιήσεων Ενσώματων Ονομαστικών Μετοχών

Χρεόγραφα	Ημερ/νία έναρξης	Ημερ/νία λήξης	Αρχικό πλήθος	Διαθέσιμο πλήθος	Ημερομηνία	Μέση τιμή (ημέρας)	Μέση τιμή (περιόδου)	Αριθμός Πράξεων	Όγκος Συναλλαγών	Αξία Συναλλαγών
-----------	------------------	----------------	---------------	------------------	------------	--------------------	----------------------	-----------------	------------------	-----------------

Δεν πραγματοποιήθηκαν Εκποιήσεις Ενσώματων Ονομαστικών Μετοχών.

Σημειώσεις Εκποιήσεων

Σύμφωνα με την Απόφαση 1/380/04.05.2006 της Επιτροπής Κεφαλαιαγοράς εκποιούνται μέσω του Χρηματιστηρίου Αθηνών με επιμέλεια της εκδότριας εταιρείας, οι ενσώματες ονομαστικές μετοχές που δεν έχουν κατατεθεί στην εκδότρια προς αποϋλοποίηση. Η εκποίηση διενεργείται σύμφωνα με τον τρόπο που ορίζεται στο άρθρο 99Α του Κανονισμού του Χρηματιστηρίου Αθηνών.

Στοιχεία Ενεργητικού Διαπραγματεύσιμων Αμοιβαίων Κεφαλαίων (Δ.Α.Κ.)

	Ημερομηνία συναλλαγών	Δημιουργία / Εξαγορά	Αριθ. Μερ. (T-1)	Νέα Μερ. (T-1)	Εξαγορασθ. Μερ. (T-1)	Μερίδια (T) [1]	Αξία Ενεργητικού [2]	Καθαρή Τιμή	Μέρισμα /Μερίδιο	Ημερ. Αποκοπής
ALPHA ETF FTSE Athex Large Cap	13/05/2020	5,000	812,382	---	---	812,382	12,105,020.00	14.9007	0.43	30/06/2018

Σημειώσεις Δ.Α.Κ.

[1] - Αριθμ. μεριδίων (T) = Αριθμ. μεριδίων (T-1) + Νεοεκδιθέντα μερίδια (T-1) - Εξαγορασθέντα μερίδια (T-1)

[2] - Περιλαμβάνονται και τα μερίδια που δημιουργήθηκαν / εξαγοράσθηκαν την ημέρα T-1.

Περιγραφή	Στοιχεία
Όνομασία Δ.Α.Κ.	ALPHA ETF FTSE Athex Large Cap
Σύμβολο Δ.Α.Κ. (GR)	ΑΔΑΚ
Σύμβολο Δ.Α.Κ. (EN)	AETF
ISIN Δ.Α.Κ.	GRF000153004
Κατηγορία Διαπραγμάτευσης	Διαπραγματεύσιμα Αμοιβαία Κεφάλαια (Δ.Α.Κ.)
Τύπος Δ.Α.Κ.	Μετοχών
Τρόπος διαχείρισης	Παθητικός
Επενδυτική Στρατηγική	Σκοπός της επενδυτικής πολιτικής του Αμοιβαίου Κεφαλαίου είναι η αναπαραγωγή της αποδόσεως του Δείκτη FTSE/X.A. Large Cap του Χρηματιστηρίου Αθηνών σε όρους Ευρώ, ακολουθώντας πλήρως και πανομοιότυπως τη σύνθεση του υποκείμενου Δείκτη.
Εκδότης	ΑΛΦΑ ASSET MANAGEMENT Α.Ε.Δ.Α.Κ.
Εταιρεία Διαχείρισης	ΑΛΦΑ ASSET MANAGEMENT Α.Ε.Δ.Α.Κ.
Ειδικοί Διαπραγματευτές	ΑΛΦΑ FINANCE Α.Χ.Ε.Π.Ε.Υ. , ΕΘΝΙΚΗ ΧΡΗΜΑΤΙΣΤΗΡΙΑΚΗ Α.Χ.Ε.Π.Ε.Υ.
Θεματοφύλακας	ΑΛΦΑ ΤΡΑΠΕΖΑ Α.Ε.
Σύμβολο Δείκτη (GR)	FTSE
Σύμβολο Δείκτη (EN)	FTSE
Όνομασία Δείκτη	FTSE/X.A. Large Cap
ISIN Δείκτη	GRI99201A006
Κλάσμα Δείκτη [1]	1/100
Αρχική Τιμή Μεριδίου	21.76
Συνολικός Αριθμός Μεριδίων [2]	812,382
Ημερομηνία πρώτης Έκδοσης	14/01/2008
Ημερομηνία έναρξης Διαπραγμάτευσης	24/01/2008
Νόμισμα Διαπραγμάτευσης	ΕΥΡΩ
Νόμισμα Ενεργητικού	ΕΥΡΩ
Αρχική Αξία Ενεργητικού [3]	3,000,000.00
Αριθμ. Μεριδίων για Δημιουργία-Εξαγορά [4]	5,000
Αμοιβή Διαχείρισης	0.375

Σημειώσεις Δ.Α.Κ.

[1] - Το κλάσμα της τιμής του δείκτη που αποτελεί η τιμή της πρώτης έκδοσης

[2] - Ο αριθμός μεριδίων που διαπραγματεύθηκαν στο Χρηματιστήριο την ημέρα T

[3] - Η αξία του ενεργητικού κατά την έκδοση

[4] - Ο αριθμός μεριδίων που απαιτείται κατά τη διαδικασία δημιουργίας εξαγοράς

ΑΝΑΚΟΙΝΩΣΕΙΣ

ΕΤΑΙΡΙΚΕΣ ΠΡΑΞΕΙΣ

TITAN CEMENT INTERNATIONAL S.A.

Από 13/05/2020, και μετά τη μείωση του μετοχικού κεφαλαίου, οι μετοχές της εταιρίας «TITAN CEMENT INTERNATIONAL S.A.» (BE0974338700) είναι διαπραγματεύσιμες στο Χρηματιστήριο Αθηνών χωρίς το δικαίωμα συμμετοχής στην επιστροφή κεφαλαίου ποσού €0,20 ανά μετοχή στους μετόχους της εταιρίας με καταβολή μετρητών.

M.L.S. ΠΛΗΡΟΦΟΡΙΚΗ Α.Ε.

Από 13/05/2020, κατόπιν αιτήματος της Επιτροπής Κεφαλαιαγοράς, αναστέλλεται η διαπραγμάτευση των μετοχών (GRS422003004) της εταιρίας «M.L.S. ΠΛΗΡΟΦΟΡΙΚΗ Α.Ε.» στο Χρηματιστήριο Αθηνών. Το Χρηματιστήριο Αθηνών αποφάσισε από την ίδια ημερομηνία την αναστολή διαπραγμάτευσης και των ομολόγων (GRC4221197B3, GRC4221178B3, GRC422116743) της εταιρίας.

ΓΝΩΣΤΟΠΟΙΗΣΕΙΣ ΕΤΑΙΡΕΙΩΝ

RSS Feed: DOLAnnouncements
Posted on: Τρίτη, 12 Μαΐου 2020 6:06 μμ
Author: SPACE HELLAS Α.Ε.
Subject: ΑΝΑΚΟΙΝΩΣΗ ΓΙΑ ΕΝΗΜΕΡΩΣΗ ΕΙΣΗΓΜΕΝΗΣ ΠΡΟΣ ΑΝΑΛΥΤΕΣ

Full article link: http://dev-www1.helex.gr:8080/el/web/guest/companies-announcements-full-content/-/asset_publisher/bMe2sOcNyQuy/content/id/5424067

Η Space Hellas πραγματοποίησε την Τρίτη 12 Μαΐου 2020 την ετήσια ενημέρωση Αναλυτών μέσω τηλεδιάσκεψης. Η παρουσίαση είναι αναρτημένη και στην ιστοσελίδα της εταιρείας www.space.gr . (Δείτε [εδώ](#).)

[Analysts Annual Presentation](#)

RSS Feed: DOLAnnouncements
Posted on: Τρίτη, 12 Μαΐου 2020 6:29 μμ
Author: ΑΕΡΟΠΟΡΙΑ ΑΙΓΑΙΟΥ Α.Ε.
Subject: Πρόσκληση τηλεδιάσκεψης (Ορθή Επανάληψη)

Full article link: http://dev-www1.helex.gr:8080/el/web/guest/companies-announcements-full-content/-/asset_publisher/bMe2sOcNyQuy/content/id/5424134

RSS Feed: DOLAnnouncements
Posted on: Τρίτη, 12 Μαΐου 2020 7:01 μμ
Author: CENERGY HOLDINGS
Subject: Η Energinet αναθέτει το Baltic Pipe LOT3 στη Σωληνοργεία Κορίνθου

Full article link: http://dev-www1.helex.gr:8080/el/web/guest/companies-announcements-full-content/-/asset_publisher/bMe2sOcNyQuy/content/id/5424244

Η Energinet αναθέτει το Baltic Pipe LOT3 στη Σωληνοργεία Κορίνθου

[Η Energinet αναθέτει το Baltic Pipe LOT3 στη Σωληνοργεία Κορίνθου](http://dev-www1.helex.gr:8080/el/web/guest/companies-announcements-full-content/-/asset_publisher/bMe2sOcNyQuy/content/id/5424244)

RSS Feed: DOLAnnouncements
Posted on: Τετάρτη, 13 Μαΐου 2020 9:22 πμ
Author: ΚΑΡΑΤΖΗ Α.Ε.
Subject: ΑΝΑΚΟΙΝΩΣΗ ΡΥΘΜΙΖΟΜΕΝΗΣ ΠΛΗΡΟΦΟΡΙΑΣ ΤΟΥ Ν.
3556/2007: Γνωστοποίηση συναλλαγών

Full article link: http://dev-www1.helex.gr:8080/el/web/guest/companies-announcements-full-content/-/asset_publisher/bMe2sOcNyQuy/content/id/5424624

Σύμφωνα με το άρθρο 9 του Ν.3556/2007 η εταιρεία ΚΑΡΑΤΖΗ ΑΕ ενημερώσει το επενδυτικό κοινό ότι η εταιρεία «ΑΝΤΚΑΡ ΜΟΝΟΠΡΟΣΩΠΗ Α.Ε.» στις 12.05.2020 απέκτησε 650 κοινές ονομαστικές μετοχές της ΚΑΡΑΤΖΗ ΑΕ έναντι 10,00 ευρώ ανά μετοχή μέσω χρηματιστηριακών συναλλαγών, οι οποίες θα εκκαθαριστούν την 14.05.2020. Συνέπεια αυτών των συναλλαγών, το ποσοστό των δικαιωμάτων ψήφου της «ΑΝΤΚΑΡ ΜΟΝΟΠΡΟΣΩΠΗ Α.Ε.» στην ΚΑΡΑΤΖΗ ΑΕ διαμορφώθηκε σε 51,5094% από 51,5049% που ήταν στις 08.05.2020.

RSS Feed: DOLAnnouncements
Posted on: Τετάρτη, 13 Μαΐου 2020 9:28 πμ
Author: Ο.Τ.Ε. Α.Ε.
Subject: ΑΓΟΡΑ ΙΔΙΩΝ ΜΕΤΟΧΩΝ

Full article link: http://dev-www1.helex.gr:8080/el/web/guest/companies-announcements-full-content/-/asset_publisher/bMe2sOcNyQuy/content/id/5424655

Δείτε τη συνημμένη ανακοίνωση.

[12052020_Share_Buyback_GR](#)

RSS Feed: DOLAnnouncements
Posted on: Τετάρτη, 13 Μαΐου 2020 9:59 πμ
Author: ΤΕΡΝΑ ΕΝΕΡΓΕΙΑΚΗ Α.Β.Ε.Τ.Ε.
Subject: ΑΓΟΡΑ ΙΔΙΩΝ ΜΕΤΟΧΩΝ

Full article link: http://dev-www1.helex.gr:8080/el/web/guest/companies-announcements-full-content/-/asset_publisher/bMe2sOcNyQuy/content/id/5424698

Η ΤΕΡΝΑ ΕΝΕΡΓΕΙΑΚΗ ΑΒΕΤΕ κατ' εφαρμογή του Κανονισμού (ΕΕ) 596/2014 του Ευρωπαϊκού Κοινοβουλίου και του κατ' εξουσιοδότηση Κανονισμού (ΕΕ) 2016/1052 της Επιτροπής, γνωστοποιεί στο Επενδυτικό Κοινό ότι, σύμφωνα με το άρθρο 49 του Ν 4548/2018 όπως τροποποιήθηκε και ισχύει, προέβη την 12/5/2020 μέσω του μέλους του Χ.Α. ΒΕΤΑ ΑΧΕΠΕΥ, σε αγορά 8.123 ιδίων μετοχών με μέση τιμή κτήσης 8,3485 ευρώ ανά μετοχή και συνολική αξία συναλλαγής 67.814,59 ευρώ καθώς και μέσω του μέλους του Χ.Α. EUROXX ΧΡΗΜΑΤΙΣΤΗΡΙΑΚΗ ΑΧΕΠΕΥ, σε αγορά 8.000 ιδίων μετοχών με μέση τιμή κτήσης 8,3425 ευρώ ανά μετοχή και συνολική αξία συναλλαγής 66.740,00 ευρώ.

RSS Feed: DOLAnnouncements
Posted on: Τετάρτη, 13 Μαΐου 2020 10:00 πμ
Author: ΕΝΤΕΡΣΟΦΤ Α.Ε.
Subject: ΔΕΛΤΙΟ ΤΥΠΟΥ ΑΠΟΦΑΣΕΩΝ ΕΚΤΑΚΤΗΣ ΓΕΝΙΚΗΣ ΣΥΝΕΛΕΥΣΗΣ

Full article link: http://dev-www1.helex.gr:8080/el/web/guest/companies-announcements-full-content/-/asset_publisher/bMe2sOcNyQuy/content/id/5424713

Δείτε το συνημμένο Δελτίο Τύπου.

[ΔΕΛΤΙΟ ΤΥΠΟΥ ΑΠΟΦΑΣΕΩΝ ΕΚΤΑΚΤΗΣ Γ.Σ. 12-5-2020](#)

RSS Feed: DOLAnnouncements
Posted on: Τετάρτη, 13 Μαΐου 2020 10:03 πμ
Author: ΕΛΛΑΚΤΩΡ Α.Ε.
Subject: ΑΝΑΚΟΙΝΩΣΗ ΑΛΛΩΝ ΣΗΜΑΝΤΙΚΩΝ ΓΕΓΟΝΟΤΩΝ

Full article link: http://dev-www1.helex.gr:8080/el/web/guest/companies-announcements-full-content/-/asset_publisher/bMe2sOcNyQuy/content/id/5424738

Δελτίο Τύπου

Υπογράφηκε η Σύμβαση Παραχώρησης για την αξιοποίηση της Μαρίνας Αλίμου

[Δελτιο Τυπου Υπογραφη Μαρίνας Αλίμου](#)

RSS Feed: DOLAnnouncements
Posted on: Τετάρτη, 13 Μαΐου 2020 12:16 μμ
Author: ΜΟΤΟΡ ΟΪΛ Α.Ε.
Subject: Συναλλαγές της OPTIMA BANK Α.Ε (ρυθμιζόμενη πληροφορία Ν.3556/2007)

Full article link: http://dev-www1.helex.gr:8080/el/web/guest/companies-announcements-full-content/-/asset_publisher/bMe2sOcNyQuy/content/id/5424871

Η ΜΟΤΟΡ ΟΙΛ (ΕΛΛΑΣ) ΔΙΥΛΙΣΤΗΡΙΑ ΚΟΡΙΝΘΟΥ Α.Ε., σύμφωνα με τους Ν. 3556/2007 και 3606/2007, ανακοινώνει ότι η Τράπεζα OPTIMA BANK Α.Ε. την ενημέρωσε ότι πραγματοποίησε τις εξής συναλλαγές:

Ημερομηνία	Συναλλαγή	Ποσότητα	Χρηματοπιστωτικό Μέσο	Αξία (σε ΕΥΡΩ)
12/05/2020	Πώληση	3.612	Μετοχές ΜΟΗ (ΚΟ)	45.186,82
	Αγορά	1.360	Μετοχές ΜΟΗ (ΚΟ)	17.020,34
	Πώληση	4	ΣΜΕ ΜΟΗ ΙΟΥΝ 2020	4.998,00

Η Τράπεζα OPTIMA BANK Α.Ε. πραγματοποίησε τις ανωτέρω συναλλαγές λόγω της Ειδικής Διαπραγμάτευσης που έχει αναλάβει στην αγορά παραγώγων σε Συμβόλαια Μελλοντικής Εκπλήρωσης (ΣΜΕ) με υποκείμενο τίτλο την μετοχή της ΜΟΤΟΡ ΟΙΛ (ΕΛΛΑΣ) ΔΙΥΛΙΣΤΗΡΙΑ ΚΟΡΙΝΘΟΥ Α.Ε.

Η γνωστοποίηση εκ μέρους της Τράπεζας OPTIMA BANK Α.Ε. προς την Εταιρία και ακολούθως η ανακοίνωση της Εταιρίας προς τις αρχές της Κεφαλαιαγοράς, γίνεται επειδή ο κ. Πέτρος Τζαννετάκης είναι μη εκτελεστικό μέλος του Δ.Σ. της Τράπεζας OPTIMA BANK Α.Ε., ενώ κατέχει τη θέση του εκτελεστικού μέλους του Δ.Σ. της ΜΟΤΟΡ ΟΙΛ (ΕΛΛΑΣ) ΔΙΥΛΙΣΤΗΡΙΑ ΚΟΡΙΝΘΟΥ Α.Ε. Ο κ. Πέτρος Τζαννετάκης είναι πρόσωπο υπόχρεο να γνωστοποιεί τις χρηματιστηριακές συναλλαγές του με αντικείμενο μετοχές εκδόσεως ΜΟΤΟΡ ΟΙΛ (ΕΛΛΑΣ) ΔΙΥΛΙΣΤΗΡΙΑ ΚΟΡΙΝΘΟΥ Α.Ε. (άρθρο 19 του Κανονισμού ΕΕ 596/2014).

Μαρούσι, 13 Μαΐου 2020

Το Διοικητικό Συμβούλιο

RSS Feed: DOLAnnouncements
Posted on: Τετάρτη, 13 Μαΐου 2020 12:36 μμ
Author: ΙΑΣΩ Α.Ε.
Subject: ΑΝΑΚΟΙΝΩΣΗ ΑΓΟΡΑΣ ΙΔΙΩΝ ΜΕΤΟΧΩΝ

Full article link: http://dev-www1.helex.gr:8080/el/web/guest/companies-announcements-full-content/-/asset_publisher/bMe2sOcNyQuy/content/id/5424888

Δείτε την ανακοίνωση

[Ανακοίνωση](#)

RSS Feed: DOLAnnouncements
Posted on: Τετάρτη, 13 Μαΐου 2020 12:54 μμ
Author: BRIQ PROPERTIES A.E.E.A.Π.
Subject: Αγορά ιδίων μετοχών (12/5/2020)

Full article link: http://dev-www1.helex.gr:8080/el/web/guest/companies-announcements-full-content/-/asset_publisher/bMe2sOcNyQuy/content/id/5424906

Η BriQ Properties A.E.E.A.Π. γνωστοποιεί ότι σύμφωνα με το άρθρο 49 του Ν 4548/2018 και σύμφωνα με τους όρους του Κανονισμού 2273 / 2003 της Ευρωπαϊκής Επιτροπής και σε εκτέλεση της από 30/03/2020 απόφασης της Τακτικής Γενικής Συνέλευσης των Μετόχων της Εταιρείας και της από 31/03/2020 απόφασης του Διοικητικού Συμβουλίου, προέβη κατά τη διάρκεια της συνεδρίασης της 12/5/2020, μέσω της χρηματιστηριακής εταιρείας «Eurobank Equities», σε αγορά 3.000 ιδίων μετοχών με μέση τιμή κτήσης 1,706 ευρώ και συνολική αξία συναλλαγής 5.118,40 ευρώ.

RSS Feed: DOLAnnouncements
Posted on: Τετάρτη, 13 Μαΐου 2020 1:13 μμ
Author: FOURLIS Α.Ε ΣΥΜΜΕΤΟΧΩΝ
Subject: Ανακοίνωση Αγοράς Ιδίων Μετοχών

Full article link: http://dev-www1.helex.gr:8080/el/web/guest/companies-announcements-full-content/-/asset_publisher/bMe2sOcNyQuy/content/id/5424938

Ανακοίνωση Αγοράς Ιδίων Μετοχών

[Ανακοίνωση Αγοράς Ιδίων Μετοχών](#)

RSS Feed: DOLAnnouncements
Posted on: Τετάρτη, 13 Μαΐου 2020 2:42 μμ
Author: ΜΥΛΟΙ ΛΟΥΛΗ Α.Ε.
Subject: ΑΥΞΗΣΗ ΜΕΤΟΧΙΚΟΥ ΚΕΦΑΛΑΙΟΥ ΘΥΓΑΤΡΙΚΗΣ ΕΤΑΙΡΕΙΑΣ

Full article link: http://dev-www1.helex.gr:8080/el/web/guest/companies-announcements-full-content/-/asset_publisher/bMe2sOcNyQuy/content/id/5425003

Η Εταιρεία ΜΥΛΟΙ ΛΟΥΛΗ Α.Ε. ενημερώνει το Χρηματιστήριο Αξιών Αθηνών και το επενδυτικό κοινό ότι, η 100% θυγατρική της, LOULIS INTERNATIONAL FOODS ENTERPRISES BULGARIA LTD αποφάσισε αύξηση μετοχικού κεφαλαίου 2 εκ Ευρώ, με σκοπό την κεφαλαιακή ενίσχυση της κατά 100% θυγατρικής της δεύτερης, LOULIS MEL-BULGARIA EAD, προκειμένου να καλυφθούν οι ανάγκες για κεφάλαια κίνησης σε αυτήν.

RSS Feed: DOLAnnouncements
Posted on: Τετάρτη, 13 Μαΐου 2020 2:52 μμ
Author: ΠΛΑΣΤΙΚΑ ΚΡΗΤΗΣ Α.Β.Ε.Ε.
Subject: ΑΝΑΚΟΙΝΩΣΗ ΑΓΟΡΑΣ ΙΔΙΩΝ ΜΕΤΟΧΩΝ

Full article link: http://dev-www1.helex.gr:8080/el/web/guest/companies-announcements-full-content/-/asset_publisher/bMe2sOcNyQuy/content/id/5425018

Βλέπετε συνημμένα την σχετική ΑΝΑΚΟΙΝΩΣΗ ΑΓΟΡΑΣ ΙΔΙΩΝ ΜΕΤΟΧΩΝ.

[ΑΝΑΚΟΙΝΩΣΗ ΑΓΟΡΑΣ ΙΔΙΩΝ ΜΕΤΟΧΩΝ](#)

Ομολογιακά Δάνεια Επιχειρήσεων – Οργανωμένη Αγορά (Μετατρέψιμα)

Πλήθος Εισηγμένων Ομολογιών	Ονομαστική αξία	Τιμή έκδοσης	Σημερινό επιτόκιο	Ημερ. λήξης	Διάρκεια (έτη)	Σημείωση	Τοκομερίδιο		Μον. Διασπ.	Ομόλογα Επιχειρήσεων	Κατωτ Τιμή	Ανωτ Τιμή	Τιμή κλεισ.	Προηγ. Κλείσιμο-ημέρια	Όγκος	Αξία Συναλλαγών	Τελευταία εντολή			Μεγ έτους	
							Κοινό	Προτιμησιακό									Τιμή	Αγορ./ Πώλ.	Ημερομηνία		λαχ
171.246.551	0.30	0.30	1.00	11/10/2025	9	---	15	---	1	FORTHNET A.E. (Μ.Ο.Δ.)	---	---	---	---	---	---	10.0000	A	04/05/2020	100.0000	100.0000

Σημειώσεις Εταιρικών Ομολόγων

Ο Όγκος Συναλλαγών υπολογίζεται ως (Τεμάχια) * (Ονομαστική Τιμή). Η Αξία Συναλλαγών υπολογίζεται ως (Τεμάχια) * (Ονομαστική Τιμή) * (Τιμή %) + (Δεδουλευμένοι Τόκοι).

Οι τιμές συναλλαγών των ομολόγων υπολογίζονται ως ποσοστό επί τοις εκατό (%) της ονομαστικής τους τιμής.

Όλα τα ομόλογα έχουν Ονομαστική Αξία εκπεφρασμένη σε Ευρώ (εκτός εάν σημειώνεται διαφορετικά).

Ομολογιακά Δάνεια Επιχειρήσεων – Οργανωμένη Αγορά (Μη Μετατρέψιμα)

Πλήθος Εισηγμένων Ομολογίων	Ονομαστική αξία	Τιμή έκδοσης	Σημερινό επιτόκιο	Ημερ. λήξης	Διάρκεια (έτη)	Σημείωση	Τοκομερίδιο		Μον. Διασπ.	Ομόλογα Επιχειρήσεων	Δεδ. Τόκς Αποδ./Λήξη		Κατωτ Τιμή	Ανωτ Τιμή	Τιμή κλειστ.	Προηγ. Κλείσιμο-ημέρια	Όγκος	Αξία Συναλλαγών	Τελευταία εντολή			Μεγ έτους		
							Κοινό	Προτιμησιακό			Δεδ.	Αποδ.							Λήξη	Τιμή	Αγορ./ Πώλ.		Ημερομηνία	λαχ έτους
175,000	1,000.00	1,000.00	3.40	26/07/2024	5	---	2	---	1	ΑΤΤΙCΑ Α.Ε. ΣΥΜΜΕΤΟΧΩΝ (Μη μετατρέψιμο)	10.2944	11.2400	72.0101	79.7999	76.5075	78.0000	12/05/2020	28,000	21,710.34	75.0220	A	13/05/2020	58.8701	100.0000
300,000	1,000.00	1,000.00	3.10	27/06/2022	5	---	6	---	1	ΜΥΤΙΛΗΝΑΙΟΣ Α.Ε. ΟΜ. ΕΠΙΧΕΙΡΗΣΕΩΝ (Μη Μετατρέψιμο)	12.0556	3.5300	98.4000	98.5000	98.5000	98.5000	12/05/2020	68,000	67,789.78	98.2300	A	13/05/2020	88.5000	101.0000
50,000	1,000.00	1,000.00	4.25	20/06/2022	5	---	6	---	1	ΣΥΣΤΗΜΑΤΑ SUNLIGHT Α.Β.Ε.Ε. (Μη Μετατρέψιμο)	17.3542	3.7870	98.7000	100.0000	99.9803	100.0000	12/05/2020	66,000	67,132.38	98.7040	A	13/05/2020	88.0000	102.0000
40,000,000	1.00	1.00	5.00	04/10/2021	5	---	15	---	1	HOUSEMARKET Α.Ε. (Μη Μετατρέψιμο)	0.0054	4.3540	99.7999	99.7999	99.7999	99.4550	12/05/2020	9,000	9,030.74	98.6001	A	13/05/2020	93.8736	105.1000
24,260	1,000.00	1,000.00	4.95	26/06/2023	5	---	4	---	1	B&F Α.Β.Ε.Ε. ΕΝΔΥΜΑΤΩΝ (Μη μετατρέψιμο)	19.2500	10.2610	---	---	---	85.0000	12/05/2020	---	---	83.0020	A	13/05/2020	68.0000	94.9999
90,000	1,000.00	1,000.00	3.00	11/05/2023	5	---	5	---	1	CORAL Α.Ε. (Μη μετατρέψιμο)	0.3333	3.1960	98.7500	99.0000	98.9167	100.0000	12/05/2020	27,000	26,716.50	98.7500	A	13/05/2020	89.4200	105.0000
120,000	1,000.00	1,000.00	3.95	04/04/2025	7	---	5	---	1	ΓΕΚ ΤΕΡΝΑ Α.Ε. (Μη μετατρέψιμο)	4.2792	3.6420	98.5000	100.0000	100.0000	99.7780	12/05/2020	152,000	151,685.43	99.0000	A	13/05/2020	91.0000	107.2000
150,000	1,000.00	1,000.00	2.60	22/10/2026	7	---	2	---	1	ΤΕΡΝΑ ΕΝΕΡΓΕΙΑΚΗ Μ.Α.Ε.Χ. (Μη μετατρέψιμο)	1.6611	3.1500	96.0000	97.7800	96.7680	97.9000	12/05/2020	253,000	245,088.68	96.7100	A	13/05/2020	84.4000	102.8000
200,000	1,000.00	1,000.00	3.60	12/03/2026	7	---	3	---	1	ΑΕΡΟΠΟΡΙΑ ΑΙΓΑΙΟΥ Α.Ε. (Μη μετατρέψιμο)	6.4000	8.5990	78.0000	82.8900	78.9589	78.6250	12/05/2020	75,000	59,699.20	78.5000	A	13/05/2020	54.7313	107.3000

Σημειώσεις Εταιρικών Ομολόγων

Ο Όγκος Συναλλαγών υπολογίζεται ως (Τεμάχια) * (Ονομαστική Τιμή). Η Αξία Συναλλαγών υπολογίζεται ως (Τεμάχια) * (Ονομαστική Τιμή) * (Τιμή %) + (Δεδουλευμένοι Τόκοι).

Οι τιμές συναλλαγών των ομολόγων υπολογίζονται ως ποσοστό επί τοις εκατό (%) της ονομαστικής τους τιμής.

Όλα τα ομόλογα έχουν Ονομαστική Αξία εκπεφρασμένη σε Ευρώ (εκτός εάν σημειώνεται διαφορετικά).

Ομόλογα Ελληνικού Δημοσίου

Πλήθος Εισηγμ. Ομολογιών	Ονομ. αξία	Σημερινό επιτόκιο	Υπολογισμός Δεδουλευμένων	Ημερ/νία Λήξης [1]	Διάρκεια (έτη)	Σημείωση	Ημερομηνία Πληρ.	Αξία τρέχοντος	Μον. Διαπρ.	Ομόλογα Ελληνικού Δημοσίου	Κατωτ Τιμή	Ανωτ Τιμή	Τιμή κλειστ.	Προηγ. Κλείσιμο-ημ/νία	Όγκος	Αξία Συναλλαγών	Τελευταία εντολή Αγορ./ Πώλ. Ημερομηνία
3,000,000	1,000.00	4.38	Πργμ/Πργμ	01/08/2022	5	---	01/08	4.38	1	ΟΕΔ-ΣΤΘ-010822-05Χ-4,375-1,000	---	---	---	---	---	---	1.0000 A 28/11/2018
2,500,000	1,000.00	1.88	Πργμ/Πργμ	04/02/2035	15	---	04/02	1.88	1	ΟΕΔ-ΣΤΘ-040235-15Χ-1,875-1,000	---	---	---	---	---	---	---
2,500,000	1,000.00	3.45	Πργμ/Πργμ	02/04/2024	5	---	02/04	3.45	1	ΟΕΔ-ΣΤΘ-020424-05Χ-3,450-1,000	---	---	---	---	---	---	---
4,355,990,324	1.00	3.50	Πργμ/Πργμ	30/01/2023	5	---	01/02 - 31/01	3.50	1	ΟΕΔ-ΣΤΘ-300123-05Χ-3,500-1,00	---	---	---	94.5720 13/07/2018	---	---	1.0000 A 28/11/2018
5,962,747,327	1.00	3.75	Πργμ/Πργμ	30/01/2028	10	---	/02 - 01/02 - 31/	3.75	1	ΟΕΔ-ΣΤΘ-300128-10Χ-3,750-1,00	---	---	---	85.4610 13/07/2018	---	---	1.0000 A 28/11/2018
6,091,218,404	1.00	3.90	Πργμ/Πργμ	30/01/2033	15	---	/02 - 01/02 - 31/	3.90	1	ΟΕΔ-ΣΤΘ-300133-15Χ-3,900-1,00	---	---	---	78.6730 13/07/2018	---	---	1.0000 A 28/11/2018
4,805,399,486	1.00	4.00	Πργμ/Πργμ	30/01/2037	19	---	/02 - 01/02 - 31/	4.00	1	ΟΕΔ-ΣΤΘ-300137-19Χ-4,000-1,00	---	---	---	77.0370 13/07/2018	---	---	1.0000 A 28/11/2018
4,603,713,186	1.00	4.20	Πργμ/Πργμ	30/01/2042	24	---	/02 - 01/02 - 31/	4.20	1	ΟΕΔ-ΣΤΘ-300142-24Χ-4,200-1,00	---	---	---	77.7640 13/07/2018	---	---	1.0000 A 28/11/2018
550,418,123	1.00	3.65	Πργμ/Πργμ	24/02/2023	11	---	24/02	3.65	1	ΟΕΔ-ΣΤΘ-240223-11Χ-2,000-1,00	---	---	---	10.0000 22/06/2015	---	---	10.0000 A 11/07/2019
445,007,576	1.00	3.65	Πργμ/Πργμ	24/02/2024	12	---	24/02	3.65	1	ΟΕΔ-ΣΤΘ-240224-12Χ-2,000-1,00	---	---	---	10.0000 22/06/2015	---	---	---
423,674,226	1.00	3.65	Πργμ/Πργμ	24/02/2025	13	---	24/02	3.65	1	ΟΕΔ-ΣΤΘ-240225-13Χ-2,000-1,00	---	---	---	10.0000 22/06/2015	---	---	---
212,292,153	1.00	3.65	Πργμ/Πργμ	24/02/2026	14	---	24/02	3.65	1	ΟΕΔ-ΣΤΘ-240226-14Χ-2,000-1,00	---	---	---	10.0000 22/06/2015	---	---	---
160,621,352	1.00	3.65	Πργμ/Πργμ	24/02/2027	15	---	24/02	3.65	1	ΟΕΔ-ΣΤΘ-240227-15Χ-2,000-1,00	---	---	---	10.0000 22/06/2015	---	---	---
183,244,055	1.00	3.65	Πργμ/Πργμ	24/02/2028	16	---	24/02	3.65	1	ΟΕΔ-ΣΤΘ-240228-16Χ-2,000-1,00	---	---	---	10.0000 22/06/2015	---	---	---
164,802,894	1.00	3.65	Πργμ/Πργμ	24/02/2029	17	---	24/02	3.65	1	ΟΕΔ-ΣΤΘ-240229-17Χ-2,000-1,00	---	---	---	10.0000 22/06/2015	---	---	---
165,460,943	1.00	3.65	Πργμ/Πργμ	24/02/2030	18	---	24/02	3.65	1	ΟΕΔ-ΣΤΘ-240230-18Χ-2,000-1,00	---	---	---	10.0000 22/06/2015	---	---	---
129,007,241	1.00	3.65	Πργμ/Πργμ	24/02/2031	19	---	24/02	3.65	1	ΟΕΔ-ΣΤΘ-240231-19Χ-2,000-1,00	---	---	---	10.0000 22/06/2015	---	---	---
126,192,683	1.00	3.65	Πργμ/Πργμ	24/02/2032	20	---	24/02	3.65	1	ΟΕΔ-ΣΤΘ-240232-20Χ-2,000-1,00	---	---	---	10.0000 22/06/2015	---	---	---
146,905,168	1.00	3.65	Πργμ/Πργμ	24/02/2033	21	---	24/02	3.65	1	ΟΕΔ-ΣΤΘ-240233-21Χ-2,000-1,00	---	---	---	10.0000 22/06/2015	---	---	---
154,475,606	1.00	3.65	Πργμ/Πργμ	24/02/2034	22	---	24/02	3.65	1	ΟΕΔ-ΣΤΘ-240234-22Χ-2,000-1,00	---	---	---	10.0000 22/06/2015	---	---	---
144,429,441	1.00	3.65	Πργμ/Πργμ	24/02/2035	23	---	24/02	3.65	1	ΟΕΔ-ΣΤΘ-240235-23Χ-2,000-1,00	---	---	---	10.0000 22/06/2015	---	---	---
166,211,676	1.00	3.65	Πργμ/Πργμ	24/02/2036	24	---	24/02	3.65	1	ΟΕΔ-ΣΤΘ-240236-24Χ-2,000-1,00	---	---	---	10.0000 22/06/2015	---	---	---
145,461,669	1.00	3.65	Πργμ/Πργμ	24/02/2037	25	---	24/02	3.65	1	ΟΕΔ-ΣΤΘ-240237-25Χ-2,000-1,00	---	---	---	10.0000 22/06/2015	---	---	---
146,941,087	1.00	3.65	Πργμ/Πργμ	24/02/2038	26	---	24/02	3.65	1	ΟΕΔ-ΣΤΘ-240238-26Χ-2,000-1,00	---	---	---	10.0000 22/06/2015	---	---	---
135,115,612	1.00	3.65	Πργμ/Πργμ	24/02/2039	27	---	24/02	3.65	1	ΟΕΔ-ΣΤΘ-240239-27Χ-2,000-1,00	---	---	---	10.0000 22/06/2015	---	---	---
141,909,637	1.00	3.65	Πργμ/Πργμ	24/02/2040	28	---	24/02	3.65	1	ΟΕΔ-ΣΤΘ-240240-28Χ-2,000-1,00	---	---	---	10.0000 22/06/2015	---	---	---
136,788,720	1.00	3.65	Πργμ/Πργμ	24/02/2041	29	---	24/02	3.65	1	ΟΕΔ-ΣΤΘ-240241-29Χ-2,000-1,00	---	---	---	10.0000 22/06/2015	---	---	---
163,643,410	1.00	3.65	Πργμ/Πργμ	24/02/2042	30	---	24/02	3.65	1	ΟΕΔ-ΣΤΘ-240242-30Χ-2,000-1,00	---	---	---	10.0000 22/06/2015	---	---	---
4,000,000	1,000.00	3.88	Πργμ/Πργμ	12/03/2029	10	---	12/03	3.88	1	ΟΕΔ-ΣΤΘ-120329-10Χ-3,875-1,0000	---	---	---	---	---	100.0000 A 15/10/2019	
503,753	1,000.00	0.32	FLR Πργμ/360	16/09/2021	2	---	16/03 - 16/09	---	1	ΟΕΔ-ΚΥΜ-160921-02Χ-0,319-1,000	---	---	---	---	---	---	---
3,000,000	1,000.00	3.38	Πργμ/Πργμ	15/02/2025	7	---	15/02	3.38	1	ΟΕΔ-ΣΤΘ-150225-07Χ-3,375-1,000	---	---	---	---	---	---	---
250,250	1,000.00	2.90	Πργμ/Πργμ	20/03/2023	4	---	20/03	2.90	1	ΟΕΔ-ΣΤΘ-200323-04Χ-2,900-1,000	---	---	---	---	---	---	---
964,000	1,000.00	3.25	Πργμ/Πργμ	20/03/2025	6	---	20/03	3.25	1	ΟΕΔ-ΣΤΘ-200325-06Χ-3,250-1,000	---	---	---	---	---	---	---
2,100,000	1,000.00	3.55	Πργμ/Πργμ	20/03/2026	7	---	20/03	3.55	1	ΟΕΔ-ΣΤΘ-200326-07Χ-3,550-1,000	---	---	---	---	---	---	---
3,314,250	1,000.00	3.25	Πργμ/Πργμ	20/03/2050	30	---	20/03	3.25	1	ΟΕΔ-ΣΤΘ-200350-30Χ-3,250-1,000	---	---	---	---	---	---	---

Σημειώσεις Ομολόγων Ελλ. Δημοσίου

Ο Όγκος Συναλλαγών υπολογίζεται ως (Τεμάχια) * (Ονομαστική Τιμή). Η Αξία Συναλλαγών υπολογίζεται ως (Τεμάχια) * (Ονομαστική Τιμή) * (Τιμή %) + (Δεδουλευμένοι Τόκοι)

Η Αξία του τρέχοντος τοκομεριδίου για τις εκδόσεις Ονομαστικής Αξίας 0,01 ευρώ, αναφέρεται σε Ονομαστική Αξία 100 ευρώ.

FLR (= Floating Interest Rate) Ομόλογο Μεταβλητού Επιτοκίου.

[1] - Η Ημερομηνία Λήξης της τοκοφόρου περιόδου και η Ημερομηνία Πληρωμής του τοκομεριδίου.

Ομόλογα Ελληνικού Δημοσίου

Πλήθος Εισηγμ. Ομολογιών	Ονομ. αξία	Σημερινό επιτόκιο	Υπολογισμός Δεδουλευμένων	Ημερ/νία Λήξης [1]	Διάρκεια (έτη)	Σημείωση	Ημερομηνία Πληρ.	Αξία τρέχοντος	Μον. Διαπρ.	Ομόλογα Ελληνικού Δημοσίου	Κατωτ Τιμή	Ανωτ Τιμή	Τιμή κλεισ.	Προηγ. Κλείσιμο-ημ/νία	Όγκος	Αξία Συναλλαγών	Τελευταία εντολή Αγορ./ Πώλ. Ημερομηνία
2,000,000	1,000.00	2.00	Πργμ/Πργμ	22/04/2027	7	---	22/04	2.00	1	ΟΕΔ-ΣΤΘ-220427-07Χ-2,000-1,000	---	---	---	---	---	---	99.9000 A 22/04/2020
2,500,000	1,000.00	1.88	Πργμ/Πργμ	23/07/2026	7	---	23/07	1.88	1	ΟΕΔ-ΣΤΘ-230726-07Χ-1,875-1,000	---	---	---	---	---	---	---

Σημειώσεις Ομολόγων Ελλ. Δημοσίου

Ο Όγκος Συναλλαγών υπολογίζεται ως (Τεμάχια) * (Ονομαστική Τιμή). Η Αξία Συναλλαγών υπολογίζεται ως (Τεμάχια) * (Ονομαστική Τιμή) * (Τιμή %) + (Δεδουλευμένοι Τόκοι)

Η Αξία του τρέχοντος τοκομεριδίου για τις εκδόσεις Ονομαστικής Αξίας 0,01 ευρώ, αναφέρεται σε Ονομαστική Αξία 100 ευρώ.

FLR (= Floating Interest Rate) Ομόλογο Μεταβλητού Επιτοκίου.

[1] - Η Ημερομηνία Λήξης της τοκοφόρου περιόδου και η Ημερομηνία Πληρωμής του τοκομεριδίου.

Ημερήσιο Δελτίο Τιμών

Έτος: 141 Αύξων Αριθμός Συνεδρίασης: 87

Ενότητα 5: Ομόλογα Ελληνικού Δημοσίου Διαπραγματεύσιμα με τη Μέθοδο Εκφώνησης - Αντιφώνησης

Τετάρτη, 13 Μαΐου, 2020

Ομόλογα σε Κυκλοφορία	Νόμισμα / Ελάχιστη διαπραγ.	Ημερομηνία Πληρ.	Αξία τρέχοντος τοκομεριδίου	Σημείωση	Τοκομερίδιο	Μονάδα διαπίσης	Ημερ/νία Έκδοσης	Διάρκεια (έτη)	Σημερινό επιτόκιο	Υ.Δ.Τ σε	Ομόλογα	Τελευταία τιμή προηγ.	Τελευτ. Τιμή	Εκφ. τοις μετρητοίς (€) Αγور. / Πώλ Ημερομηνία	Συναλλαγές σε τμχ	Ελάχιστο ζωής	Μέγιστο ζωής		
0	GBP / 10	01/12	0.25	---	63	1	01/12/1928	100	2.5	360	Ε.Κ.Τ.Ε.	---	---	---	---	---	---		
103,746	GBP / 10	01/12	0.25	---	61	1	01/12/1930	98	2.5	360	Ε.Κ.Τ.Ε. σειρά	2.27	05/02/1996	2.27	Π	05/02/1996	---	2.27	2.27

Νομικών Προσώπων και Εταιρειών σε Συνάλλαγμα και Ευρο

Σημειώσεις Ομολόγων Ελλ. Δημοσίου

Υ.Δ.Τ: Υπολογισμός Δεδουλευμένων Τόκων.

FLR (= Floating Interest Rate) Ομόλογο Μεταβλητού Επιτοκίου.

Η ελάχιστη διαπραγματεύσιμη Ονομαστική Αξία για όλους τους Άυλους Τίτλους του Δημοσίου είναι τα 100 Ευρώ.

(μφρ-0)

Πίνακας Μελών Χρηματιστηρίου Αθηνών και Μελών ΕΤ.ΕΚ.

Επωνυμία	Διεύθυνση	Τηλέφωνο	Φαξ	Αγορά Μετοχών			Αγορά Παραγώγων		Μέλη ΕΤ.ΕΚ.	
				Μέλος Αγοράς	Μέλος εξ Αποστάσεως	Ειδικός Διαπρήτης	Διαπρήτης	Ειδικός Διαπρήτης	Γενικό Εκκαθ/στικό	Άμεσο Εκκαθ/στικό
AEONIC SECURITIES C.I.F. P.L.C.	ΛΑΪΟΥ 6, ΓΡ. 301B, ANNA COURT ,	35725337600		a						
ALPHA ΤΡΑΠΕΖΑ Α.Ε.	ΣΤΑΔΙΟΥ 40, ΑΘΗΝΑ	(210)-3265546	(210)-3265811						a	
ΛΕΩΦ. ΑΘΗΝΩΝ 103, ΑΘΗΝΑ		+30 2103436820	210-3436270							
ΣΤΑΔΙΟΥ 40, ΑΘΗΝΑ		(210)-3260000	(210)-3264116							
ARGUS STOCKBROKERS LTD	25 ΛΕΩΦΟΡΟΣ ΔΗΜΟΣΘΕΝΗ ΣΕΒΕΡΗ 25 ,	0035722717000		a	a		a			
ATLANTIC SECURITIES LTD	ΠΡΟΔΡΟΜΟΥ 37 37 ,	0035722445400		a						
ATLANTIC SECURITIES LTD	ΠΡΟΔΡΟΜΟΥ 37 ,	0035722445400			a					
ΑΧΟΝ ΧΡΗΜΑΤΙΣΤΗΡΙΑΚΗ Α.Ε.Π.Ε.Υ.	ΣΤΑΔΙΟΥ 48 48, ΑΘΗΝΑ	2103363800		a			a			
ΒΕΤΑ ΧΡΗΜΑΤΙΣΤΗΡΙΑΚΗ Α.Ε.Π.Ε.Υ.	Λ.ΑΛΕΞΑΝΔΡΑΣ 29 29 , ΑΘΗΝΑ	2106478930		a		a	a			a
BNP PARIBAS SECURITIES SERVICES	ΛΑΜΨΑΚΟΥ 2 2, ΑΘΗΝΑ	2107468500							a	
BOFA SECURITIES EUROPE SA	112 AVENUE KL?BER 75116 ,	+33 153655555		a	a					
CAPITAL ΑΧΕΠΕΥ	ΜΗΤΡΟΠΟΛΕΩΣ 58 58, ΑΘΗΝΑ	2103369700		a			a			
CFS ΧΡΗΜΑΤΙΣΤΗΡΙΑΚΗ Α.Ε.Π.Ε.Υ.	ΠΑΠΑΡΡΗΓΟΠΟΥΛΟΥ 3 3, ΑΘΗΝΑ	2103360800		a						
CITIGROUP GLOBAL MARKETS EUROPE AG	REUTERWEG 16 FRANKFURT 16,	+49 691366-0		a	a					
CITIGROUP GLOBAL MARKETS LIMITED	33 CANADA SQUARE -CANARY WHARF 1,	+44 02079864000		a	a					
CREDIT SUISSE SECURITIES (EUROPE) LIMITED	ONE CABOT SQUARE 1 , LONDON	+44 2078888888		a	a					
CREDIT SUISSE SECURITIES SOCIEDAD DE VALORES SA	CALLE AYALA 42, 3A PLANTA-B MADRID ,	+34917916000		a	a					
DEUTSCHE BANK AG	GREAT WINCHESTER STREET 1 , LONDON	+44 20 754 54209	00441133361437		a					
EUROBANK EQUITIES Α.Ε.Π.Ε.Υ.	ΦΙΛΕΛΛΗΝΩΝ 10 & ΞΕΝΟΦΩΝΤΟΣ 13 , ΑΘΗΝΑ	2103720000		a		a	a			a
EUROCORP Α.Ε.Π.Ε.Υ.	ΠΛ.ΦΙΛΙΚΗΣ ΕΤΑΙΡΕΙΑΣ 14 14, ΑΘΗΝΑ	2107263600		a			a			a
EUROTRUST ΧΡΗΜΑΤΙΣΤΗΡΙΑΚΗ Α.Ε.Π.Ε.Υ.	ΣΕΒΑΣΤΟΥΠΟΛΕΩΣ 113 113, ΑΘΗΝΑ	2103363100		a						
EUROXX ΧΡΗΜΑΤΙΣΤΗΡΙΑΚΗ Α.Ε.Π.Ε.Υ.	ΠΑΛΛΑΙΟΛΟΓΟΥ 7, ΧΑΛΑΝΔΡΙ	(210)-6879400	(210)-6879401	a		a	a	a		a
ΠΑΛΛΑΙΟΛΟΓΟΥ 7, ΧΑΛΑΝΔΡΙ		+30 2106879400	210-6879401							
GLOBAL CAPITAL SECURITIES & FINANCIAL SERVICES LTD	Λ.ΑΡΧΙΕΠΙΣΚΟΠΟΥ ΜΑΚΑΡΙΟΥ Γ50 50,	0035722710710		a	a					
HSBC FRANCE	Λ.ΜΕΣΣΟΓΕΙΩΝ 109-111 109-111,	2106960000							a	
INDEX ΧΡΗΜΑΤΙΣΤΗΡΙΑΚΗ Α.Ε.Π.Ε.Υ.	ΔΡΑΓΑΤΣΑΝΙΟΥ 6 6, ΑΘΗΝΑ	2103213920		a						
LAIKI FINANCIAL SERVICES LTD	ΛΕΩΦ. ΒΥΡΩΝΟΣ 26, ΛΕΥΚΩΣΙΑ ΚΥΠΡΟΥ	357 22367367	357 22718567		a					
MEGA EQUITY SECURITIES & FINANCIAL SERVICES PUBLIC LTD	ΛΕΩΦ.ΓΡΙΒΑ ΔΙΓΓΕΝΗ 42-44 42-44,	0035722711711		a	a		a			
MERIT ΧΡΗΜΑΤΙΣΤΗΡΙΑΚΗ Α.Ε.Π.Ε.Υ.	ΣΟΦΟΚΛΕΟΥΣ 5 5, ΑΘΗΝΑ	2103671880		a		a	a			a
MERRILL LYNCH INTERNATIONAL	2 KING EDWARD STREET 2 , LONDON	+44 20276281000		a	a					
NUNTIOUS ΧΡΗΜΑΤΙΣΤΗΡΙΑΚΗ Α.Ε.Π.Ε.Υ.	ΔΡΑΓΑΤΣΑΝΙΟΥ 6 6, ΑΘΗΝΑ	2103350599		a						
ONE PLUS CAPITAL LIMITED	75 PRODROMOU AVENUE NICOSIA 1307 ,	35722873760		a	a					

Πίνακας Μελών Χρηματιστηρίου Αθηνών και Μελών ΕΤ.ΕΚ.

Επωνυμία	Διεύθυνση	Τηλέφωνο	Φαξ	Αγορά Μετοχών			Αγορά Παραγώγων		Μέλη ΕΤ.ΕΚ.	
				Μέλος Αγοράς	Μέλος εξ Αποστάσεως	Ειδικός Διαπρήτης	Διαπρήτης	Ειδικός Διαπρήτης	Γενικό Εκκαθ/στικό	Άμεσο Εκκαθ/στικό
PROCHOICE CHRIMATISTIRIAKI LTD				a	a					
ΛΕΩΦ.ΣΠΥΡΟΥ ΚΥΠΡΙΑΝΟΥ 57, ΑΚΙΝΗΤΑ Φ 57,		035724661192								
SHARELINK SECURITIES & FINANCIAL SERVICES LTD				a	a		a			
HOUSE-ΘΕΟΤΟΚΗ 6 ΜΕΓΑΡΟ ΕΛΛΗΝΑ 6 ,		+357 22554200								
SOCIETE GENERALE S.A.				a	a		a			
17 COURS VALMY, CEDEX ,		+157290504								
SOLIDUS SECURITIES Α.Ε.Π.Ε.Υ.				a			a			a
ΛΟΥΙΖΗΣ ΡΙΑΝΚΟΥΡ 64 64, ΑΘΗΝΑ		2106900600								
THE CYPRUS INVESTMENT & SECURITIES CORPORATION LTD				a	a					
ΛΕΩΦ. ΛΕΜΕΣΟΥ 154 154,		0035722121700								
UBS EUROPE SE				a	a					
OPERNTURM, BOCKENHEIMER LANDSTRASSE 2-4 ,		496921790								
UBS LIMITED					a					
FINSBURY AVENUE 1 , LONDON		+44 2075687135								
Α. ΣΑΡΡΗΣ ΧΡΗΜΑΤΙΣΤΗΡΙΑΚΗ Α.Ε.Π.Ε.Υ.				a						
ΔΡΑΓΑΤΣΑΝΙΟΥ 6 6, ΑΘΗΝΑ		2103367700								
ΑΛΦΑ FINANCE ΑΕΠΕΥ				a		a	a	a		a
ΜΕΡΛΙΝ 5 5, ΑΘΗΝΑ		2103677400								
Γ. Α. ΠΕΡΒΑΝΑΣ ΧΡΗΜΑΤΙΣΤΗΡΙΑΚΗ Α.Ε.Π.Ε.Υ				a						
ΣΟΦΟΚΛΕΟΥΣ 7-9 7-9, ΑΘΗΝΑ		2103727200								
ΔΥΝΑΜΙΚΗ ΧΡΗΜΑΤΙΣΤΗΡΙΑΚΗ Α.Ε.Π.Ε.Υ				a			a			a
ΤΡΑΛΛΕΩΝ 2 & Λ.ΣΥΓΓΡΟΥ 223 , ΝΕΑ ΣΜΥΡΝΗ		2103677700								
ΕΘΝΙΚΗ ΤΡΑΠΕΖΑ ΤΗΣ ΕΜΜΑΔΟΣ Α.Ε.				a		a	a		a	
ΑΚΑΔΗΜΙΑΣ 68, ΑΘΗΝΑ	(210)-3328817	(210)-3328678								
ΑΙΟΛΟΥ 86, ΑΘΗΝΑ	(210)-3341000	(210)-3228187								
ΕΘΝΙΚΗ ΧΡΗΜΑΤΙΣΤΗΡΙΑΚΗ Α.Ε.Π.Ε.Υ.				a		a	a	a		
ΛΕΩΦ. ΚΗΦΙΣΙΑΣ 66 (ΚΤΗΡΙΟ Α) 66, ΜΑΡΟΥΣΙ		2107720000								
ΕΛΛΗΝΙΚΗ ΤΡΑΠΕΖΑ (ΕΠΕΝΔΥΣΕΙΣ) ΛΤΔ					a					
ΛΕΩΦ.ΚΥΡΙΑΚΟΥ ΜΑΤΣΗ 31 - ΤΘ 24747 , ΛΕΥΚΩΣΙΑ ΚΥΠΡΟΥ	+357 22500100	357 22500110								
ΕΛΛΗΝΟΑΜΕΡΙΚΑΝΙΚΗ ΧΡΗΜΑΤΙΣΤΗΡΙΑΚΗ ΑΕΠΕΥ				a		a	a			a
ΑΝΔΡΕΑ ΠΑΠΑΝΔΡΕΟΥ 27 27, ΜΑΡΟΥΣΙ		2103311100								
Ι. Χ. ΜΑΥΡΙΚΗΣ ΧΡΗΜΑΤΙΣΤΗΡΙΑΚΗ Α.Ε.Π.Ε.Υ				a						
ΣΟΦΟΚΛΕΟΥΣ 5 5, ΑΘΗΝΑ		2103216730								
ΚΑΠΠΑ ΧΡΗΜΑΤΙΣΤΗΡΙΑΚΗ Α.Ε.Π.Ε.Υ.				a			a			
ΒΑΛΛΩΡΙΤΟΥ 15 15, ΑΘΗΝΑ		2103678600								
ΚΑΡΑΜΑΝΟΦ ΧΡΗΜΑΤΙΣΤΗΡΙΑΚΗ Α.Ε.Π.Ε.Υ.				a			a			
ΠΛ.ΑΓ.ΘΕΟΔΩΡΩΝ 2 2, ΑΘΗΝΑ		2103212947								
ΚΥΚΛΟΣ ΧΡΗΜΑΤΙΣΤΗΡΙΑΚΗ Α.Ε.Π.Ε.Υ.				a			a			a
ΠΑΝΕΠΙΣΤΗΜΙΟΥ 39 39, ΑΘΗΝΑ		2103364300								
ΛΕΩΝ ΔΕΠΟΛΑΣ ΧΡΗΜΑΤΙΣΤΗΡΙΑΚΗ Α.Ε.Π.Ε.Υ.				a		a	a			
ΧΡΗΣΤΟΥ ΛΑΔΑ 1 1, ΑΘΗΝΑ		2103213276 -28								
Ν. ΧΡΥΣΟΧΟΙΔΗΣ ΧΡΗΜΑΤΙΣΤΗΡΙΑΚΗ Α.Ε.Π.Ε.Υ				a			a			a
ΣΟΦΟΚΛΕΟΥΣ 7-9 7-9, ΑΘΗΝΑ		2103213913								
ΠΑΝΤΕΛΑΚΗΣ ΧΡΗΜΑΤΙΣΤΗΡΙΑΚΗ Α.Ε.Π.Ε.Υ				a		a	a	a		
ΕΘΝΙΚΗΣ ΑΝΤΙΣΤΑΣΕΩΣ 57, ΚΤΙΡΙΟ Β 57, ΧΑΛΑΝΔΡΙ		2106965000								
ΠΕΙΡΑΙΩΣ Α.Ε.Π.Ε.Υ.				a		a	a	a		a
ΣΤΑΔΙΟΥ 10 10, ΑΘΗΝΑ		2103354100								
ΠΗΓΑΣΟΣ ΧΡΗΜΑΤΙΣΤΗΡΙΑΚΗ Α.Ε.Π.Ε.Υ.				a			a			
ΒΑΛΛΩΡΙΤΟΥ 17 & ΑΜΕΡΙΚΗΣ 17 , ΑΘΗΝΑ		2103670700								
ΣΤ. ΕΜ. ΛΑΥΡΕΝΤΑΚΗΣ ΧΡΗΜΑΤΙΣΤΗΡΙΑΚΗ Α.Ε.Π.Ε.Υ.				a			a			
ΣΟΦΟΚΛΕΟΥΣ 7-9 7-9, ΑΘΗΝΑ		2103213336								
ΤΡΑΠΕΖΑ EUROBANK ΑΕ										a
ΟΘΩΝΟΣ 8 , ΑΘΗΝΑ		2103337000								
ΤΡΑΠΕΖΑ ΟΡΤΙΜΑ BANK Α.Ε.				a		a	a	a		a
ΑΙΓΙΛΑΙΩΣ 32 & ΠΑΡΑΔΕΙΣΟΥ 32 , ΜΑΡΟΥΣΙ		2108173111								
ΤΡΑΠΕΖΑ ΠΕΙΡΑΙΩΣ Α.Ε.				a			a			a
ΑΜΕΡΙΚΗΣ 4, ΑΘΗΝΑ	(210)-3335000	(210)-3335079								
	(210)-3335918	(210)-3254207								
ΑΜΕΡΙΚΗΣ 4, ΑΘΗΝΑ	+30 2103335000	210-3335079								

Πίνακας Μετοχών Υπό Ειδική Διαπραγμάτευση

Χρέογραφο	Κατηγορία Διαπραγμάτευσης
Ειδικός Διαπραγματευτής	Έναρξη Ειδικής Διαπραγμάτευσης
MLS ΠΛΗΡΟΦΟΡΙΚΗ (ΚΟ)	Κατάσταση σε Αναστολή
ΠΕΙΡΑΙΩΣ Α.Ε.Π.Ε.Υ.	01/08/2019
ALPHA ETF FTSE Athens Large Cap	Διαπραγματεύσιμα Αμοιβαία Κεφάλαια (Δ.Α.Κ.)
ΑΛΦΑ FINANCE ΑΕΠΕΥ	02/01/1900
ΕΘΝΙΚΗ ΧΡΗΜΑΤΙΣΤΗΡΙΑΚΗ Α.Ε.Π.Ε.Υ.	02/01/1900
A.S. COMPANY (ΚΟ)	Κύρια Αγορά
EUROBANK EQUITIES Α.Ε.Π.Ε.Υ.	01/04/2019
ALPHA BANK (ΚΟ)	Κύρια Αγορά
EUROBANK EQUITIES Α.Ε.Π.Ε.Υ.	22/10/2006
MERIT ΧΡΗΜΑΤΙΣΤΗΡΙΑΚΗ Α.Ε.Π.Ε.Υ.	03/09/2012
ΑΛΦΑ FINANCE ΑΕΠΕΥ	29/02/2016
ΕΘΝΙΚΗ ΧΡΗΜΑΤΙΣΤΗΡΙΑΚΗ Α.Ε.Π.Ε.Υ.	02/01/1900
ΕΛΛΗΝΟΑΜΕΡΙΚΑΝΙΚΗ ΧΡΗΜΑΤΙΣΤΗΡΙΑΚΗ ΑΕΠΕΥ	25/07/2014
ΛΕΩΝ ΔΕΠΟΛΑΣ ΧΡΗΜΑΤΙΣΤΗΡΙΑΚΗ Α.Ε.Π.Ε.Υ.	04/01/2016
ΠΕΙΡΑΙΩΣ Α.Ε.Π.Ε.Υ.	28/05/2009
ΑΤΤΙΚΑ ΣΥΜΜΕΤΟΧΩΝ (ΚΟ)	Κύρια Αγορά
ΕΛΛΗΝΟΑΜΕΡΙΚΑΝΙΚΗ ΧΡΗΜΑΤΙΣΤΗΡΙΑΚΗ ΑΕΠΕΥ	28/12/2017
ΑΤΤΙΚΑ BANK Α.Τ.Ε. (ΚΟ)	Κύρια Αγορά
EUROBANK EQUITIES Α.Ε.Π.Ε.Υ.	11/11/2019
EUROXX ΧΡΗΜΑΤΙΣΤΗΡΙΑΚΗ Α.Ε.Π.Ε.Υ.	22/01/2016
ΠΕΙΡΑΙΩΣ Α.Ε.Π.Ε.Υ.	20/09/2017
AUTOHELLAS (ΚΟ)	Κύρια Αγορά
EUROXX ΧΡΗΜΑΤΙΣΤΗΡΙΑΚΗ Α.Ε.Π.Ε.Υ.	02/07/2018
ΑΛΦΑ FINANCE ΑΕΠΕΥ	01/07/2019
BRIQ PROPERTIES (ΚΟ)	Κύρια Αγορά
EUROBANK EQUITIES Α.Ε.Π.Ε.Υ.	09/09/2019
BYTE COMPUTER (ΚΟ)	Κύρια Αγορά
MERIT ΧΡΗΜΑΤΙΣΤΗΡΙΑΚΗ Α.Ε.Π.Ε.Υ.	04/08/2008
CENERGY HOLDINGS (ΚΑ)	Κύρια Αγορά
EUROBANK EQUITIES Α.Ε.Π.Ε.Υ.	02/01/2016
ΑΛΦΑ FINANCE ΑΕΠΕΥ	02/01/2016
CNL CAPITAL (ΚΟ)	Κύρια Αγορά
MERIT ΧΡΗΜΑΤΙΣΤΗΡΙΑΚΗ Α.Ε.Π.Ε.Υ.	01/10/2018
COCA-COLA HBC AG (ΚΟ)	Κύρια Αγορά
ΕΘΝΙΚΗ ΧΡΗΜΑΤΙΣΤΗΡΙΑΚΗ Α.Ε.Π.Ε.Υ.	02/01/1900
ΠΕΙΡΑΙΩΣ Α.Ε.Π.Ε.Υ.	04/05/2015
EUROBANK HOLDINGS (ΚΟ)	Κύρια Αγορά
EUROBANK EQUITIES Α.Ε.Π.Ε.Υ.	01/06/2012
MERIT ΧΡΗΜΑΤΙΣΤΗΡΙΑΚΗ Α.Ε.Π.Ε.Υ.	06/11/2017
ΑΛΦΑ FINANCE ΑΕΠΕΥ	09/01/2006
ΕΘΝΙΚΗ ΧΡΗΜΑΤΙΣΤΗΡΙΑΚΗ Α.Ε.Π.Ε.Υ.	02/01/1900
ΕΛΛΗΝΟΑΜΕΡΙΚΑΝΙΚΗ ΧΡΗΜΑΤΙΣΤΗΡΙΑΚΗ ΑΕΠΕΥ	25/07/2014
ΛΕΩΝ ΔΕΠΟΛΑΣ ΧΡΗΜΑΤΙΣΤΗΡΙΑΚΗ Α.Ε.Π.Ε.Υ.	30/11/2018
ΠΕΙΡΑΙΩΣ Α.Ε.Π.Ε.Υ.	28/09/2009
FOURLIS ΣΥΜΜΕΤΟΧΩΝ (ΚΟ)	Κύρια Αγορά
EUROBANK EQUITIES Α.Ε.Π.Ε.Υ.	01/12/2016
ΠΕΙΡΑΙΩΣ Α.Ε.Π.Ε.Υ.	06/03/2017
INTERCONTINENTAL (ΚΟ)	Κύρια Αγορά
ΛΕΩΝ ΔΕΠΟΛΑΣ ΧΡΗΜΑΤΙΣΤΗΡΙΑΚΗ Α.Ε.Π.Ε.Υ.	03/06/2019
INTRACOM HOLDINGS (ΚΟ)	Κύρια Αγορά
ΛΕΩΝ ΔΕΠΟΛΑΣ ΧΡΗΜΑΤΙΣΤΗΡΙΑΚΗ Α.Ε.Π.Ε.Υ.	08/10/2018
JUMBO (ΚΟ)	Κύρια Αγορά
MERIT ΧΡΗΜΑΤΙΣΤΗΡΙΑΚΗ Α.Ε.Π.Ε.Υ.	06/11/2017
ΠΕΙΡΑΙΩΣ Α.Ε.Π.Ε.Υ.	06/03/2017
LAMDA DEVELOPMENT(ΚΟ)	Κύρια Αγορά
EUROBANK EQUITIES Α.Ε.Π.Ε.Υ.	08/12/2014
ΠΑΝΤΕΛΑΚΗΣ ΧΡΗΜΑΤΙΣΤΗΡΙΑΚΗ Α.Ε.Π.Ε.Υ.	06/11/2017
ΠΕΙΡΑΙΩΣ Α.Ε.Π.Ε.Υ.	29/06/2017
MARFIN INVESTMENT GROUP (ΚΟ)	Κύρια Αγορά
ΠΕΙΡΑΙΩΣ Α.Ε.Π.Ε.Υ.	02/02/2009
PROFILE (ΚΟ)	Κύρια Αγορά
ΠΑΝΤΕΛΑΚΗΣ ΧΡΗΜΑΤΙΣΤΗΡΙΑΚΗ Α.Ε.Π.Ε.Υ.	01/07/2019
QUEST ΣΥΜΜΕΤΟΧΩΝ (ΚΟ)	Κύρια Αγορά
ΒΕΤΑ ΧΡΗΜΑΤΙΣΤΗΡΙΑΚΗ Α.Ε.Π.Ε.Υ.	26/03/2018
EUROBANK EQUITIES Α.Ε.Π.Ε.Υ.	28/01/2019
TITAN CEMENT (ΚΑ)	Κύρια Αγορά
EUROBANK EQUITIES Α.Ε.Π.Ε.Υ.	06/11/2019

Πίνακας Μετοχών Υπό Ειδική Διαπραγμάτευση

Χρεόγραφο	Κατηγορία Διαπραγμάτευσης
Ειδικός Διαπραγματευτής	Έναρξη Ειδικής Διαπραγμάτευσης
VIOTALCO SA/ΝV (ΚΑ)	Κύρια Αγορά
EUROBANK EQUITIES Α.Ε.Π.Ε.Υ.	04/03/2014
MERIT ΧΡΗΜΑΤΙΣΤΗΡΙΑΚΗ Α.Ε.Π.Ε.Υ.	17/03/2014
ΑΛΦΑ FINANCE ΑΕΠΕΥ	11/03/2008
ΑΒΑΞ Α.Ε. (ΚΟ)	Κύρια Αγορά
EUROBANK EQUITIES Α.Ε.Π.Ε.Υ.	14/12/2015
ΑΔΜΗΕ ΣΥΜΜΕΤΟΧΩΝ Α.Ε. (ΚΟ)	Κύρια Αγορά
ΕΛΛΗΝΟΑΜΕΡΙΚΑΝΙΚΗ ΧΡΗΜΑΤΙΣΤΗΡΙΑΚΗ ΑΕΠΕΥ	09/03/2020
ΠΕΙΡΑΙΩΣ Α.Ε.Π.Ε.Υ.	29/06/2017
ΓΕΚ ΤΕΡΝΑ (ΚΟ)	Κύρια Αγορά
ΠΕΙΡΑΙΩΣ Α.Ε.Π.Ε.Υ.	29/08/2019
ΔΕΗ (ΚΟ)	Κύρια Αγορά
EUROBANK EQUITIES Α.Ε.Π.Ε.Υ.	22/10/2006
MERIT ΧΡΗΜΑΤΙΣΤΗΡΙΑΚΗ Α.Ε.Π.Ε.Υ.	06/11/2017
ΑΛΦΑ FINANCE ΑΕΠΕΥ	09/01/2006
ΕΘΝΙΚΗ ΧΡΗΜΑΤΙΣΤΗΡΙΑΚΗ Α.Ε.Π.Ε.Υ.	02/01/1900
ΕΛΛΗΝΟΑΜΕΡΙΚΑΝΙΚΗ ΧΡΗΜΑΤΙΣΤΗΡΙΑΚΗ ΑΕΠΕΥ	01/09/2014
ΠΕΙΡΑΙΩΣ Α.Ε.Π.Ε.Υ.	28/09/2009
ΕΘΝΙΚΗ ΤΡΑΠΕΖΑ (ΚΟ)	Κύρια Αγορά
EUROBANK EQUITIES Α.Ε.Π.Ε.Υ.	22/10/2006
MERIT ΧΡΗΜΑΤΙΣΤΗΡΙΑΚΗ Α.Ε.Π.Ε.Υ.	03/09/2012
ΑΛΦΑ FINANCE ΑΕΠΕΥ	09/01/2006
ΕΘΝΙΚΗ ΧΡΗΜΑΤΙΣΤΗΡΙΑΚΗ Α.Ε.Π.Ε.Υ.	02/01/1900
ΕΛΛΗΝΟΑΜΕΡΙΚΑΝΙΚΗ ΧΡΗΜΑΤΙΣΤΗΡΙΑΚΗ ΑΕΠΕΥ	25/07/2014
ΛΕΩΝ ΔΕΠΟΛΑΣ ΧΡΗΜΑΤΙΣΤΗΡΙΑΚΗ Α.Ε.Π.Ε.Υ.	20/05/2015
ΠΕΙΡΑΙΩΣ Α.Ε.Π.Ε.Υ.	08/09/2008
ΕΚΤΕΡ (ΚΟ)	Κύρια Αγορά
EUROBANK EQUITIES Α.Ε.Π.Ε.Υ.	16/10/2017
ΛΕΩΝ ΔΕΠΟΛΑΣ ΧΡΗΜΑΤΙΣΤΗΡΙΑΚΗ Α.Ε.Π.Ε.Υ.	21/05/2018
ΕΛΑΣΤΡΟΝ (ΚΟ)	Κύρια Αγορά
ΛΕΩΝ ΔΕΠΟΛΑΣ ΧΡΗΜΑΤΙΣΤΗΡΙΑΚΗ Α.Ε.Π.Ε.Υ.	20/02/2017
ΕΛΒΑΛΧΑΛΚΟΡ (ΚΟ)	Κύρια Αγορά
EUROBANK EQUITIES Α.Ε.Π.Ε.Υ.	07/05/2018
ΑΛΦΑ FINANCE ΑΕΠΕΥ	07/05/2018
ΕΛΛΑΚΤΩΡ (ΚΟ)	Κύρια Αγορά
EUROXX ΧΡΗΜΑΤΙΣΤΗΡΙΑΚΗ Α.Ε.Π.Ε.Υ.	24/09/2018
ΑΛΦΑ FINANCE ΑΕΠΕΥ	18/03/2019
ΕΘΝΙΚΗ ΧΡΗΜΑΤΙΣΤΗΡΙΑΚΗ Α.Ε.Π.Ε.Υ.	02/01/1900
ΠΕΙΡΑΙΩΣ Α.Ε.Π.Ε.Υ.	22/10/2018
ΕΛΛΗΝ. ΧΡΗΜΑΤΙΣΤΗΡΙΑ-Χ.Α. (ΚΟ)	Κύρια Αγορά
ΕΘΝΙΚΗ ΧΡΗΜΑΤΙΣΤΗΡΙΑΚΗ Α.Ε.Π.Ε.Υ.	02/01/1900
ΕΛΛΗΝΟΑΜΕΡΙΚΑΝΙΚΗ ΧΡΗΜΑΤΙΣΤΗΡΙΑΚΗ ΑΕΠΕΥ	01/09/2014
ΠΕΙΡΑΙΩΣ Α.Ε.Π.Ε.Υ.	04/05/2015
ΕΛΛΗΝΙΚΑ ΠΕΤΡΕΛΑΙΑ (ΚΟ)	Κύρια Αγορά
ΕΛΛΗΝΟΑΜΕΡΙΚΑΝΙΚΗ ΧΡΗΜΑΤΙΣΤΗΡΙΑΚΗ ΑΕΠΕΥ	14/09/2015
ΠΕΙΡΑΙΩΣ Α.Ε.Π.Ε.Υ.	20/03/2017
ΕΛΤΟΝ (ΚΟ)	Κύρια Αγορά
ΒΕΤΑ ΧΡΗΜΑΤΙΣΤΗΡΙΑΚΗ Α.Ε.Π.Ε.Υ.	03/09/2012
ΛΕΩΝ ΔΕΠΟΛΑΣ ΧΡΗΜΑΤΙΣΤΗΡΙΑΚΗ Α.Ε.Π.Ε.Υ.	01/04/2019
ΕΥΔΑΠ (ΚΟ)	Κύρια Αγορά
EUROBANK EQUITIES Α.Ε.Π.Ε.Υ.	10/06/2019
ΑΛΦΑ FINANCE ΑΕΠΕΥ	27/01/2020
ΕΥΡΩΠΑΪΚΗ ΠΙΣΤΗ (ΚΟ)	Κύρια Αγορά
EUROBANK EQUITIES Α.Ε.Π.Ε.Υ.	08/07/2019
ΠΑΝΤΕΛΑΚΗΣ ΧΡΗΜΑΤΙΣΤΗΡΙΑΚΗ Α.Ε.Π.Ε.Υ.	15/07/2019
ΙΚΤΙΝΟΣ ΕΛΛΑΣ (ΚΟ)	Κύρια Αγορά
EUROBANK EQUITIES Α.Ε.Π.Ε.Υ.	25/02/2019
ΑΛΦΑ FINANCE ΑΕΠΕΥ	01/04/2019
ΕΘΝΙΚΗ ΧΡΗΜΑΤΙΣΤΗΡΙΑΚΗ Α.Ε.Π.Ε.Υ.	02/01/1900
ΙΝΤΡΑΛΟΤ (ΚΟ)	Κύρια Αγορά
EUROXX ΧΡΗΜΑΤΙΣΤΗΡΙΑΚΗ Α.Ε.Π.Ε.Υ.	12/06/2017
ΠΕΙΡΑΙΩΣ Α.Ε.Π.Ε.Υ.	28/09/2009
ΚΑΡΑΜΟΛΕΓΚΟΣ (ΚΟ)	Κύρια Αγορά
EUROXX ΧΡΗΜΑΤΙΣΤΗΡΙΑΚΗ Α.Ε.Π.Ε.Υ.	04/10/2019
ΚΛΟΥΚΙΝΑΣ - ΛΑΠΠΑΣ (ΚΟ)	Κύρια Αγορά
ΒΕΤΑ ΧΡΗΜΑΤΙΣΤΗΡΙΑΚΗ Α.Ε.Π.Ε.Υ.	22/09/2014

Πίνακας Μετοχών Υπό Ειδική Διαπραγμάτευση

Χρεόγραφο	Κατηγορία Διαπραγμάτευσης
Ειδικός Διαπραγματευτής	Έναρξη Ειδικής Διαπραγμάτευσης
ΚΡΙ - ΚΡΙ (ΚΟ)	Κύρια Αγορά
EUROBANK EQUITIES Α.Ε.Π.Ε.Υ.	07/05/2018
ΛΕΩΝ ΔΕΠΟΛΑΣ ΧΡΗΜΑΤΙΣΤΗΡΙΑΚΗ Α.Ε.Π.Ε.Υ.	16/01/2017
ΛΑΜΨΑ (ΚΟ)	Κύρια Αγορά
ΛΕΩΝ ΔΕΠΟΛΑΣ ΧΡΗΜΑΤΙΣΤΗΡΙΑΚΗ Α.Ε.Π.Ε.Υ.	16/01/2017
ΜΟΤΟΡ ΟΪΛ (ΚΟ)	Κύρια Αγορά
MERIT ΧΡΗΜΑΤΙΣΤΗΡΙΑΚΗ Α.Ε.Π.Ε.Υ.	25/02/2019
ΕΘΝΙΚΗ ΧΡΗΜΑΤΙΣΤΗΡΙΑΚΗ Α.Ε.Π.Ε.Υ.	02/01/1900
ΕΛΛΗΝΟΑΜΕΡΙΚΑΝΙΚΗ ΧΡΗΜΑΤΙΣΤΗΡΙΑΚΗ ΑΕΠΕΥ	01/09/2014
ΛΕΩΝ ΔΕΠΟΛΑΣ ΧΡΗΜΑΤΙΣΤΗΡΙΑΚΗ Α.Ε.Π.Ε.Υ.	01/04/2019
ΠΕΙΡΑΙΩΣ Α.Ε.Π.Ε.Υ.	04/05/2015
ΜΥΤΙΛΗΝΑΙΟΣ (ΚΟ)	Κύρια Αγορά
EUROBANK EQUITIES Α.Ε.Π.Ε.Υ.	20/09/2017
MERIT ΧΡΗΜΑΤΙΣΤΗΡΙΑΚΗ Α.Ε.Π.Ε.Υ.	25/02/2019
ΑΛΦΑ FINANCE ΑΕΠΕΥ	15/04/2019
ΕΘΝΙΚΗ ΧΡΗΜΑΤΙΣΤΗΡΙΑΚΗ Α.Ε.Π.Ε.Υ.	02/01/1900
ΠΕΙΡΑΙΩΣ Α.Ε.Π.Ε.Υ.	04/05/2015
ΟΛΠ (ΚΟ)	Κύρια Αγορά
EUROBANK EQUITIES Α.Ε.Π.Ε.Υ.	06/02/2019
ΟΠΑΠ (ΚΟ)	Κύρια Αγορά
EUROBANK EQUITIES Α.Ε.Π.Ε.Υ.	22/10/2006
MERIT ΧΡΗΜΑΤΙΣΤΗΡΙΑΚΗ Α.Ε.Π.Ε.Υ.	20/03/2017
ΑΛΦΑ FINANCE ΑΕΠΕΥ	09/01/2006
ΕΘΝΙΚΗ ΧΡΗΜΑΤΙΣΤΗΡΙΑΚΗ Α.Ε.Π.Ε.Υ.	02/01/1900
ΕΛΛΗΝΟΑΜΕΡΙΚΑΝΙΚΗ ΧΡΗΜΑΤΙΣΤΗΡΙΑΚΗ ΑΕΠΕΥ	25/07/2014
ΠΕΙΡΑΙΩΣ Α.Ε.Π.Ε.Υ.	04/05/2015
ΟΤΕ (ΚΟ)	Κύρια Αγορά
EUROBANK EQUITIES Α.Ε.Π.Ε.Υ.	22/10/2006
MERIT ΧΡΗΜΑΤΙΣΤΗΡΙΑΚΗ Α.Ε.Π.Ε.Υ.	20/03/2017
ΑΛΦΑ FINANCE ΑΕΠΕΥ	09/01/2006
ΕΘΝΙΚΗ ΧΡΗΜΑΤΙΣΤΗΡΙΑΚΗ Α.Ε.Π.Ε.Υ.	02/01/1900
ΕΛΛΗΝΟΑΜΕΡΙΚΑΝΙΚΗ ΧΡΗΜΑΤΙΣΤΗΡΙΑΚΗ ΑΕΠΕΥ	25/07/2014
ΛΕΩΝ ΔΕΠΟΛΑΣ ΧΡΗΜΑΤΙΣΤΗΡΙΑΚΗ Α.Ε.Π.Ε.Υ.	20/04/2015
ΠΕΙΡΑΙΩΣ Α.Ε.Π.Ε.Υ.	08/09/2008
ΠΑΠΟΥΤΣΑΝΗΣ (ΚΟ)	Κύρια Αγορά
ΒΕΤΑ ΧΡΗΜΑΤΙΣΤΗΡΙΑΚΗ Α.Ε.Π.Ε.Υ.	25/11/2013
ΑΛΦΑ FINANCE ΑΕΠΕΥ	19/11/2018
ΠΕΙΡΑΙΩΣ ΤΡΑΠΕΖΑ (ΚΟ)	Κύρια Αγορά
EUROBANK EQUITIES Α.Ε.Π.Ε.Υ.	22/10/2006
EUROXX ΧΡΗΜΑΤΙΣΤΗΡΙΑΚΗ Α.Ε.Π.Ε.Υ.	15/02/2016
MERIT ΧΡΗΜΑΤΙΣΤΗΡΙΑΚΗ Α.Ε.Π.Ε.Υ.	16/09/2013
ΑΛΦΑ FINANCE ΑΕΠΕΥ	15/04/2019
ΕΘΝΙΚΗ ΧΡΗΜΑΤΙΣΤΗΡΙΑΚΗ Α.Ε.Π.Ε.Υ.	02/01/1900
ΕΛΛΗΝΟΑΜΕΡΙΚΑΝΙΚΗ ΧΡΗΜΑΤΙΣΤΗΡΙΑΚΗ ΑΕΠΕΥ	25/07/2014
ΛΕΩΝ ΔΕΠΟΛΑΣ ΧΡΗΜΑΤΙΣΤΗΡΙΑΚΗ Α.Ε.Π.Ε.Υ.	30/11/2018
ΠΕΙΡΑΙΩΣ Α.Ε.Π.Ε.Υ.	16/02/2009
ΠΕΤΡΟΠΟΥΛΟΣ ΠΕΤΡΟΣ (ΚΟ)	Κύρια Αγορά
EUROBANK EQUITIES Α.Ε.Π.Ε.Υ.	01/04/2019
ΠΑΝΤΕΛΑΚΗΣ ΧΡΗΜΑΤΙΣΤΗΡΙΑΚΗ Α.Ε.Π.Ε.Υ.	16/03/2020
ΠΛΑΙΣΙΟ COMPUTERS (ΚΟ)	Κύρια Αγορά
EUROBANK EQUITIES Α.Ε.Π.Ε.Υ.	02/03/2015
ΠΛΑΣΤΙΚΑ ΘΡΑΚΗΣ (ΚΟ)	Κύρια Αγορά
EUROBANK EQUITIES Α.Ε.Π.Ε.Υ.	26/03/2018
ΑΛΦΑ FINANCE ΑΕΠΕΥ	26/03/2018
ΣΑΡΑΝΤΗΣ ΓΡ. (ΚΟ)	Κύρια Αγορά
ΒΕΤΑ ΧΡΗΜΑΤΙΣΤΗΡΙΑΚΗ Α.Ε.Π.Ε.Υ.	14/05/2012
EUROBANK EQUITIES Α.Ε.Π.Ε.Υ.	24/10/2016
ΣΠΥΡΟΥ ΑΓΡ. ΟΙΚ. (ΚΟ)	Κύρια Αγορά
EUROBANK EQUITIES Α.Ε.Π.Ε.Υ.	02/09/2019
ΤΕΡΝΑ ΕΝΕΡΓΕΙΑΚΗ (ΚΟ)	Κύρια Αγορά
ΠΕΙΡΑΙΩΣ Α.Ε.Π.Ε.Υ.	09/12/2019

Γνωστοποιήσεις Συναλλαγών - Κατάλογος Υπόχρεων Προσώπων

Ημερομηνία Υποβολής [1]	Επωνυμία	Λόγος Υποβολής [2]	Υπόχρεος	Ιδιότητα Υπόχρεου	Σχέση με τον Υπόχρεο	Ημερομηνία Συναλλαγής	Αγορά	Όγκος Συναλλαγών	Αξία Συναλλαγών	Φύση Συναλλαγής [3]	Είδος Χρηματικού μέσου	Παρατηρήσεις [4]
13/05/2020	EUROBANK ERGASIAS YΠHPPECIZQN KAI CΥMMETOXQN A.E.	B	BAΣIZAIEIOY KΩNCTANTINOΣ	Μέλος ΔΣ Εκτελεστικό	Συνδεδόμενο Νομικό Πρόσωπο	08/05/2020	AΞIQN XA	175,447	59,369.87	Π	Μετοχή	1
13/05/2020	EUROBANK ERGASIAS YΠHPPECIZQN KAI CΥMMETOXQN A.E.	B	BAΣIZAIEIOY KΩNCTANTINOΣ	Μέλος ΔΣ Εκτελεστικό	Συνδεδόμενο Νομικό Πρόσωπο	08/05/2020	ΠAPAΓΩΓQN XA	3	99.90	Π	Παράγωγο	4
13/05/2020	EUROBANK ERGASIAS YΠHPPECIZQN KAI CΥMMETOXQN A.E.	B	BAΣIZAIEIOY KΩNCTANTINOΣ	Μέλος ΔΣ Εκτελεστικό	Συνδεδόμενο Νομικό Πρόσωπο	08/05/2020	AΞIQN XA	175,447	59,369.87	Π	Μετοχή	1
13/05/2020	EUROBANK ERGASIAS YΠHPPECIZQN KAI CΥMMETOXQN A.E.	B	BAΣIZAIEIOY KΩNCTANTINOΣ	Μέλος ΔΣ Εκτελεστικό	Συνδεδόμενο Νομικό Πρόσωπο	08/05/2020	AΞIQN XA	175,447	59,209.77	A	Μετοχή	1
13/05/2020	EUROBANK ERGASIAS YΠHPPECIZQN KAI CΥMMETOXQN A.E.	B	BAΣIZAIEIOY KΩNCTANTINOΣ	Μέλος ΔΣ Εκτελεστικό	Συνδεδόμενο Νομικό Πρόσωπο	08/05/2020	AΞIQN XA	27,828	9,435.42	Π	Μετοχή	1
13/05/2020	EUROBANK ERGASIAS YΠHPPECIZQN KAI CΥMMETOXQN A.E.	B	BAΣIZAIEIOY KΩNCTANTINOΣ	Μέλος ΔΣ Εκτελεστικό	Συνδεδόμενο Νομικό Πρόσωπο	08/05/2020	AΞIQN XA	49,217	16,674.53	A	Μετοχή	1
13/05/2020	EUROBANK ERGASIAS YΠHPPECIZQN KAI CΥMMETOXQN A.E.	B	BAΣIZAIEIOY KΩNCTANTINOΣ	Μέλος ΔΣ Εκτελεστικό	Συνδεδόμενο Νομικό Πρόσωπο	11/05/2020	AΞIQN XA	139,520	46,652.17	Π	Μετοχή	1
13/05/2020	EUROBANK ERGASIAS YΠHPPECIZQN KAI CΥMMETOXQN A.E.	B	BAΣIZAIEIOY KΩNCTANTINOΣ	Μέλος ΔΣ Εκτελεστικό	Συνδεδόμενο Νομικό Πρόσωπο	11/05/2020	AΞIQN XA	139,520	46,443.54	A	Μετοχή	1
13/05/2020	EUROBANK ERGASIAS YΠHPPECIZQN KAI CΥMMETOXQN A.E.	B	BAΣIZAIEIOY KΩNCTANTINOΣ	Μέλος ΔΣ Εκτελεστικό	Συνδεδόμενο Νομικό Πρόσωπο	12/05/2020	ΠAPAΓΩΓQN XA	79	2,669.40	Π	Παράγωγο	4
13/05/2020	EUROBANK ERGASIAS YΠHPPECIZQN KAI CΥMMETOXQN A.E.	B	BAΣIZAIEIOY KΩNCTANTINOΣ	Μέλος ΔΣ Εκτελεστικό	Συνδεδόμενο Νομικό Πρόσωπο	12/05/2020	AΞIQN XA	55,625	18,574.49	A	Μετοχή	1
13/05/2020	EUROBANK ERGASIAS YΠHPPECIZQN KAI CΥMMETOXQN A.E.	B	BAΣIZAIEIOY KΩNCTANTINOΣ	Μέλος ΔΣ Εκτελεστικό	Συνδεδόμενο Νομικό Πρόσωπο	12/05/2020	AΞIQN XA	270,015	90,736.26	Π	Μετοχή	1
13/05/2020	EUROBANK ERGASIAS YΠHPPECIZQN KAI CΥMMETOXQN A.E.	B	BAΣIZAIEIOY KΩNCTANTINOΣ	Μέλος ΔΣ Εκτελεστικό	Συνδεδόμενο Νομικό Πρόσωπο	12/05/2020	AΞIQN XA	270,015	90,449.21	A	Μετοχή	1
13/05/2020	EUROBANK ERGASIAS YΠHPPECIZQN KAI CΥMMETOXQN A.E.	B	BAΣIZAIEIOY KΩNCTANTINOΣ	Μέλος ΔΣ Εκτελεστικό	Συνδεδόμενο Νομικό Πρόσωπο	12/05/2020	ΠAPAΓΩΓQN XA	116	3,760.00	A	Παράγωγο	4
13/05/2020	EUROBANK ERGASIAS YΠHPPECIZQN KAI CΥMMETOXQN A.E.	B	BAΣIZAIEIOY KΩNCTANTINOΣ	Μέλος ΔΣ Εκτελεστικό	Συνδεδόμενο Νομικό Πρόσωπο	12/05/2020	AΞIQN XA	130,688	43,747.66	Π	Μετοχή	1

Σημειώσεις Γνωστοποιήσεων Συναλλαγών

Για περισσότερες πληροφορίες επί των γνωστοποιήσεων συναλλαγών επισκεφτείτε την ιστοσελίδα <http://athexgroup.gr/el/web/guest/companies-info-trade-notifications>

[1] - Η Ημερομηνία Υποβολής αφορά την Ημερομηνία που η Γνωστοποίηση παρελήφθει από το Χ.Α.

[2] - Λόγος Υποβολής: Α: Πρόσωπο που ασκεί Διευθυντικά καθήκοντα, Β: Πρόσωπο που έχει στενό δεσμό με πρόσωπο που ασκεί Διευθυντικά καθήκοντα.

[3] - Φύση Συναλλαγής: Α: Αγορά, Π: Πώληση.

[4] - Παρατηρήσεις: 1 - Λόγω Συμμετοχής σε ΑΜΚ, 2 - Λόγω Εξάσκησης Δικαιώματος Προαίρεσης αγοράς μετοχών που παρέχεται στο προσωπικό, 3 - Λόγω Δωρεάς, 4 - Λόγω Συγχώνευσης ή Διάσπασης κλπ, 5 - Λόγω Μετατροπής ή Ανταλλαγής Ομολογιών, 6 - Ανταλλαγή λόγω Προαιρετικής Δημόσιας Πρότασης.

Υποκείμενη Αγορά				Αγορά Παραγώγων													
Ανωτ Τιμή	Κατωτ Τιμή	Τιμή κλεισ.	Μεταβ.	Μήνας Παράδοσης	Άνοιγμα	Ανωτ Τιμή	Κατωτ Τιμή	Τελ. Τιμή	Τιμή κλεισ.	Τελευταία ζήτηση	Τελευταία προσφορά	Τιμή Εκκαθάρισης ¹	Υψηλό ζωής	Χαμηλό ζωής	Πράξεις	Όγκος	Ανοικτές θέσεις
FTSE/X.A. Large Cap																	
1,434.37	1,400.68	1,418.51	-1.11%														(Μονάδα Διαπραγμάτευσης: 1 Μονάδα Δείκτη x 2€, Χρηματικός Διακανονισμός)
				Μάιος 2020	1,401.00	1,421.00	1,401.00	1,416.00	1,416.00	---	---		1,562.75	---	161	1,600	2,686
				Ιούνιος 2020	1,400.00	1,421.00	1,396.75	1,415.00	1,415.00	---	---		1,559.25	---	186	1,595	689
				Ιούλιος 2020	1,385.00	1,385.00	1,380.00	1,380.00	1,380.00	---	---		1,447.75	---	7	26	97
				Σεπτέμβριος 2020	---	---	---	---	1,444.75	---	---		---	---	---	---	---
				Δεκέμβριος 2020	---	---	---	---	1,452.00	---	---		---	---	---	---	---
				Μάρτιος 2021	---	---	---	---	1,459.25	---	---		---	---	---	---	---

Σημειώσεις Παραγώγων

Τις τιμές εκκαθάρισης και τις τελικές ανοικτές θέσεις μπορείτε να τις ανακτήσετε στο ακόλουθο path <http://www.helex.gr/el/web/guest/statistics-end-of-day-derivatives>

Υποκείμενη Αγορά				Αγορά Παραγώγων													
Ανωτ Τιμή	Κατωτ Τιμή	Τιμή κλεισ.	Μεταβ.	Μήνας Παράδοσης	Άνοιγμα	Ανωτ Τιμή	Κατωτ Τιμή	Τελ Τιμή	Τιμή κλεισ.	Τελευταία ζήτηση	Τελευταία προσφορά	Τιμή Εκκαθάρισης*	Υψηλό ζωής	Χαμηλό ζωής	Πράξεις	Όγκος	Ανοικτές θέσεις
(Μέγεθος Συμβολαίου: 100 Χρεόγραφα, Φυσική Παράδοση)																	
ALPHA BANK (ΚΟ)				Ιούνιος 2020	0.565	0.566	0.504	0.527	0.527	---	---	---	1.58	---	464	7,172	25,502
0.56	0.5046	0.53	-10.44%	Σεπτέμβριος 2020	0.560	0.560	0.560	0.560	0.560	---	---	0.560	---	1	1	---	
				Δεκέμβριος 2020	---	---	---	---	0.599	---	---	---	---	---	---	---	
				Μάρτιος 2021	---	---	---	---	0.602	---	---	---	---	---	---	---	
(Μέγεθος Συμβολαίου: 100 Χρεόγραφα, Φυσική Παράδοση)																	
ATTICA BANK A.T.E. (ΚΟ)				Ιούνιος 2020	---	---	---	---	0.208	---	---	---	0.271	---	---	---	341
0.208	0.1966	0.198	-4.58%	Σεπτέμβριος 2020	---	---	---	---	0.209	---	---	---	---	---	---	---	
				Δεκέμβριος 2020	---	---	---	---	0.210	---	---	---	---	---	---	---	
				Μάρτιος 2021	---	---	---	---	0.211	---	---	---	---	---	---	---	
(Μέγεθος Συμβολαίου: 100 Χρεόγραφα, Φυσική Παράδοση)																	
CENERGY HOLDINGS (ΚΑ)				Ιούνιος 2020	0.890	0.893	0.870	0.885	0.885	---	---	---	1.05	---	12	64	2,414
0.899	0.854	0.89	-0.67%	Σεπτέμβριος 2020	---	---	---	---	0.902	---	---	---	---	---	---	---	
				Δεκέμβριος 2020	---	---	---	---	0.907	---	---	---	---	---	---	---	
				Μάρτιος 2021	---	---	---	---	0.911	---	---	---	---	---	---	---	
(Μέγεθος Συμβολαίου: 100 Χρεόγραφα, Φυσική Παράδοση)																	
COCA-COLA HBC AG (ΚΟ)				Ιούνιος 2020	20.86	21.14	20.70	21.14	21.14	---	---	---	28.10	---	29	147	465
21.24	20.65	21.24	-0.23%	Σεπτέμβριος 2020	---	---	---	---	21.44	---	---	35.15	---	---	---	2	
				Δεκέμβριος 2020	---	---	---	---	21.55	---	---	---	---	---	---	---	
				Μάρτιος 2021	---	---	---	---	21.66	---	---	---	---	---	---	---	
(Μέγεθος Συμβολαίου: 100 Χρεόγραφα, Φυσική Παράδοση)																	
EUROBANK HOLDINGS (ΚΟ)				Ιούνιος 2020	0.326	0.326	0.296	0.303	0.303	---	---	---	0.820	---	337	8,808	38,130
0.3168	0.295	0.3	-10.15%	Σεπτέμβριος 2020	0.325	0.325	0.313	0.313	0.313	---	---	0.402	---	2	2	6	
				Δεκέμβριος 2020	---	---	---	---	0.338	---	---	---	---	---	---	---	
				Μάρτιος 2021	---	---	---	---	0.340	---	---	---	---	---	---	---	
(Μέγεθος Συμβολαίου: 100 Χρεόγραφα, Φυσική Παράδοση)																	
FOURLIS ΣΥΜΜΕΤΟΧΩΝ (ΚΟ)				Ιούνιος 2020	3.31	3.36	3.28	3.33	3.33	---	---	---	4.36	---	19	115	422
3.38	3.305	3.365	0.00%	Σεπτέμβριος 2020	---	---	---	---	3.39	---	---	---	---	---	---	---	
				Δεκέμβριος 2020	---	---	---	---	3.41	---	---	---	---	---	---	---	
				Μάρτιος 2021	---	---	---	---	3.42	---	---	---	---	---	---	---	
(Μέγεθος Συμβολαίου: 100 Χρεόγραφα, Φυσική Παράδοση)																	
INTRACOM HOLDINGS (ΚΟ)				Ιούνιος 2020	0.484	0.484	0.470	0.473	0.473	---	---	---	0.560	---	3	22	1,665
0.482	0.465	0.466	-2.92%	Σεπτέμβριος 2020	---	---	---	---	0.483	---	---	---	---	---	---	---	
				Δεκέμβριος 2020	---	---	---	---	0.486	---	---	---	---	---	---	---	
				Μάρτιος 2021	---	---	---	---	0.488	---	---	---	---	---	---	---	

Σημειώσεις Παραγώγων

Τις τιμές εκκαθάρισης και τις τελικές ανοικτές θέσεις μπορείτε να τις ανακτήσετε στο ακόλουθο path <http://www.helex.gr/el/web/guest/statistics-end-of-day-derivatives>

Υποκείμενη Αγορά				Αγορά Παραγώγων													
Ανωτ Τιμή	Κατωτ Τιμή	Τιμή κλεισ.	Μεταβ.	Μήνας Παράδοσης	Άνοιγμα	Ανωτ Τιμή	Κατωτ Τιμή	Τελ Τιμή	Τιμή κλεισ.	Τελευταία ζήτηση	Τελευταία προσφορά	Τιμή Εκκαθάρισης*	Υψηλό ζωής	Χαμηλό ζωής	Πράξεις	Όγκος	Ανοικτές θέσεις
(Μέγεθος Συμβολαίου: 100 Χρεόγραφα, Φυσική Παράδοση)																	
JUMBO (ΚΟ)				Ιούνιος 2020	14.38	14.40	14.25	14.25	14.25	---	---		16.30	---	5	7	397
14.5	14.24	14.29	0.00%	Σεπτέμβριος 2020	---	---	---	---	14.39	---	---		---	---	---	---	---
				Δεκέμβριος 2020	---	---	---	---	14.46	---	---		---	---	---	---	---
				Μάρτιος 2021	---	---	---	---	14.54	---	---		---	---	---	---	---
(Μέγεθος Συμβολαίου: 100 Χρεόγραφα, Φυσική Παράδοση)																	
LAMDA DEVELOPMENT(ΚΟ)				Ιούνιος 2020	5.73	5.80	5.65	5.68	5.68	---	---		7.22	---	13	34	1,299
5.84	5.66	5.68	-2.91%	Σεπτέμβριος 2020	---	---	---	---	5.89	---	---		---	---	---	---	---
				Δεκέμβριος 2020	---	---	---	---	5.92	---	---		---	---	---	---	---
				Μάρτιος 2021	---	---	---	---	5.95	---	---		---	---	---	---	---
(Μέγεθος Συμβολαίου: 100 Χρεόγραφα, Φυσική Παράδοση)																	
MARFIN INVESTMENT GROUP (ΚΟ)				Ιούνιος 2020	0.060	0.060	0.059	0.059	0.059	---	---		0.133	---	26	1,250	41,448
0.061	0.059	0.059	-3.60%	Σεπτέμβριος 2020	---	---	---	---	0.062	---	---		---	---	---	---	---
				Δεκέμβριος 2020	---	---	---	---	0.062	---	---		---	---	---	---	---
				Μάρτιος 2021	---	---	---	---	0.062	---	---		---	---	---	---	---
(Μέγεθος Συμβολαίου: 102 Χρεόγραφα, Φυσική Παράδοση)																	
TITAN CEMENT (ΚΑ)				Ιούνιος 2020	11.05	11.23	10.85	11.02	11.02	---	---		11.23	10.85	18	68	301
11.2	10.88	10.92	-4.21%	Σεπτέμβριος 2020	---	---	---	---	11.48	---	---		---	---	---	---	---
				Δεκέμβριος 2020	---	---	---	---	11.54	---	---		---	---	---	---	---
				Μάρτιος 2021	---	---	---	---	11.60	---	---		---	---	---	---	---
(Μέγεθος Συμβολαίου: 100 Χρεόγραφα, Φυσική Παράδοση)																	
VIOTALCO SA/NV (ΚΑ)				Ιούνιος 2020	2.31	2.31	2.19	2.19	2.19	---	---		2.48	---	25	67	2,308
2.335	2.185	2.185	-6.42%	Σεπτέμβριος 2020	---	---	---	---	2.35	---	---		---	---	---	---	---
				Δεκέμβριος 2020	---	---	---	---	2.36	---	---		---	---	---	---	---
				Μάρτιος 2021	---	---	---	---	2.38	---	---		---	---	---	---	---
(Μέγεθος Συμβολαίου: 100 Χρεόγραφα, Φυσική Παράδοση)																	
ΑΔΜΗΕ ΣΥΜΜΕΤΟΧΩΝ Α.Ε. (ΚΟ)				Ιούνιος 2020	2.00	2.00	1.96	2.00	2.00	---	---		2.75	---	70	332	3,330
2.015	1.97	2	-0.99%	Σεπτέμβριος 2020	---	---	---	---	2.03	---	---		---	---	---	---	---
				Δεκέμβριος 2020	---	---	---	---	2.04	---	---		---	---	---	---	---
				Μάρτιος 2021	---	---	---	---	2.05	---	---		---	---	---	---	---
(Μέγεθος Συμβολαίου: 100 Χρεόγραφα, Φυσική Παράδοση)																	
ΓΕΚ ΤΕΡΝΑ (ΚΟ)				Ιούνιος 2020	5.67	5.75	5.64	5.74	5.74	---	---		7.26	---	24	64	2,599
5.74	5.61	5.74	-0.86%	Σεπτέμβριος 2020	---	---	---	---	5.83	---	---		---	---	---	---	---
				Δεκέμβριος 2020	---	---	---	---	5.86	---	---		---	---	---	---	---
				Μάρτιος 2021	---	---	---	---	5.89	---	---		---	---	---	---	---

Σημειώσεις Παραγώγων

Τις τιμές εκκαθάρισης και τις τελικές ανοικτές θέσεις μπορείτε να τις ανακτήσετε στο ακόλουθο path <http://www.helex.gr/el/web/guest/statistics-end-of-day-derivatives>

Υποκείμενη Αγορά				Αγορά Παραγώγων										Ανοικτές θέσεις			
Ανωτ Τιμή	Κατωτ Τιμή	Τιμή κλεισ.	Μεταβ.	Μήνας Παράδοσης	Άνοιγμα	Ανωτ Τιμή	Κατωτ Τιμή	Τελ Τιμή	Τιμή κλεισ.	Τελευταία ζήτηση	Τελευταία προσφορά	Τιμή Εκκαθάρισης*	Υψηλό ζωής	Χαμηλό ζωής	Πράξεις	Όγκος	Ανοικτές θέσεις
(Μέγεθος Συμβολαίου: 100 Χρεόγραφα, Φυσική Παράδοση)																	
ΔΕΗ (ΚΟ)				Ιούνιος 2020	2.46	2.48	2.41	2.45	2.45	---	---	---	3.85	---	91	490	8,858
2.478	2.41	2.45	-2.47%	Σεπτέμβριος 2020	---	---	---	---	2.53	---	---	---	---	---	---	---	---
				Δεκέμβριος 2020	---	---	---	---	2.54	---	---	---	---	---	---	---	---
				Μάρτιος 2021	---	---	---	---	2.56	---	---	---	---	---	---	---	---
(Μέγεθος Συμβολαίου: 100 Χρεόγραφα, Φυσική Παράδοση)																	
ΕΘΝΙΚΗ ΤΡΑΠΕΖΑ (ΚΟ)				Ιούνιος 2020	1.09	1.09	0.975	1.01	1.01	---	---	---	2.48	---	322	6,991	16,063
1.09	0.987	0.999	-12.37%	Σεπτέμβριος 2020	---	---	---	---	1.15	---	---	0.939	---	---	---	3	
				Δεκέμβριος 2020	---	---	---	---	1.15	---	---	---	---	---	---	---	---
				Μάρτιος 2021	---	---	---	---	1.16	---	---	---	---	---	---	---	---
(Μέγεθος Συμβολαίου: 100 Χρεόγραφα, Φυσική Παράδοση)																	
ΕΛΛΑΚΤΩΡ (ΚΟ)				Ιούνιος 2020	0.848	0.885	0.839	0.865	0.865	---	---	---	1.52	---	115	1,719	7,141
0.885	0.8315	0.86	0.12%	Σεπτέμβριος 2020	---	---	---	---	0.865	---	---	---	---	---	---	---	
				Δεκέμβριος 2020	---	---	---	---	0.869	---	---	---	---	---	---	---	---
				Μάρτιος 2021	---	---	---	---	0.874	---	---	---	---	---	---	---	---
(Μέγεθος Συμβολαίου: 100 Χρεόγραφα, Φυσική Παράδοση)																	
ΕΛΛΗΝ. ΧΡΗΜΑΤΙΣΤΗΡΙΑ-Χ.Α. (ΚΟ)				Ιούνιος 2020	3.20	3.26	3.19	3.26	3.26	---	---	---	3.93	---	23	147	1,462
3.305	3.24	3.29	-0.90%	Σεπτέμβριος 2020	---	---	---	---	3.34	---	---	---	---	---	---	---	
				Δεκέμβριος 2020	---	---	---	---	3.36	---	---	---	---	---	---	---	---
				Μάρτιος 2021	---	---	---	---	3.38	---	---	---	---	---	---	---	---
(Μέγεθος Συμβολαίου: 100 Χρεόγραφα, Φυσική Παράδοση)																	
ΕΛΛΗΝΙΚΑ ΠΕΤΡΕΛΑΙΑ (ΚΟ)				Ιούνιος 2020	5.79	5.80	5.79	5.80	5.80	---	---	---	6.80	---	3	23	1,258
5.86	5.7	5.86	1.91%	Σεπτέμβριος 2020	---	---	---	---	5.79	---	---	---	---	---	---	---	
				Δεκέμβριος 2020	---	---	---	---	5.82	---	---	---	---	---	---	---	---
				Μάρτιος 2021	---	---	---	---	5.85	---	---	---	---	---	---	---	---
(Μέγεθος Συμβολαίου: 100 Χρεόγραφα, Φυσική Παράδοση)																	
ΕΥΔΑΠ (ΚΟ)				Ιούνιος 2020	6.55	6.55	6.52	6.52	6.52	---	---	---	6.99	---	7	24	130
6.7	6.49	6.65	1.68%	Σεπτέμβριος 2020	---	---	---	---	6.59	---	---	---	---	---	---	---	
				Δεκέμβριος 2020	---	---	---	---	6.62	---	---	---	---	---	---	---	---
				Μάρτιος 2021	---	---	---	---	6.65	---	---	---	---	---	---	---	---
(Μέγεθος Συμβολαίου: 100 Χρεόγραφα, Φυσική Παράδοση)																	
ΙΝΤΡΑΛΟΤ (ΚΟ)				Ιούνιος 2020	0.134	0.134	0.126	0.126	0.126	---	---	---	0.180	---	2	14	1,197
0.136	0.12	0.1208	-11.18%	Σεπτέμβριος 2020	---	---	---	---	0.137	---	---	---	---	---	---	---	
				Δεκέμβριος 2020	---	---	---	---	0.138	---	---	---	---	---	---	---	---
				Μάρτιος 2021	---	---	---	---	0.138	---	---	---	---	---	---	---	---

Σημειώσεις Παραγώγων

Τις τιμές εκκαθάρισης και τις τελικές ανοικτές θέσεις μπορείτε να τις ανακτήσετε στο ακόλουθο path <http://www.helex.gr/el/web/guest/statistics-end-of-day-derivatives>

Υποκείμενη Αγορά				Αγορά Παραγώγων													
Ανωτ Τιμή	Κατωτ Τιμή	Τιμή κλεισ.	Μεταβ.	Μήνας Παράδοσης	Άνοιγμα	Ανωτ Τιμή	Κατωτ Τιμή	Τελ Τιμή	Τιμή κλεισ.	Τελευταία ζήτηση	Τελευταία προσφορά	Τιμή Εκκαθάρισης*	Υψηλό ζωής	Χαμηλό ζωής	Πράξεις	Όγκος	Ανοικτές θέσεις
ΜΟΤΟΡ ΟΪΛ (ΚΟ)																	
(Μέγεθος Συμβολαίου: 100 Χρεόγραφα, Φυσική Παράδοση)																	
13.1	12.51	12.9	3.95%	Ιούνιος 2020	12.69	13.08	12.69	12.93	12.93	---	---	---	16.33	---	21	55	203
				Σεπτέμβριος 2020	---	---	---	---	12.50	---	---	---	---	---	---	---	---
				Δεκέμβριος 2020	---	---	---	---	12.56	---	---	---	---	---	---	---	---
				Μάρτιος 2021	---	---	---	---	12.62	---	---	---	12.60	---	---	---	2
ΜΥΤΙΛΗΝΑΙΟΣ (ΚΟ)																	
(Μέγεθος Συμβολαίου: 100 Χρεόγραφα, Φυσική Παράδοση)																	
6.69	6.58	6.6	-2.94%	Ιούνιος 2020	6.58	6.65	6.57	6.62	6.62	---	---	---	9.00	---	92	351	4,548
				Σεπτέμβριος 2020	---	---	---	---	6.85	---	---	---	---	---	---	---	---
				Δεκέμβριος 2020	---	---	---	---	6.88	---	---	---	---	---	---	---	---
				Μάρτιος 2021	---	---	---	---	6.92	---	---	---	---	---	---	---	---
ΟΛΠ (ΚΟ)																	
(Μέγεθος Συμβολαίου: 100 Χρεόγραφα, Φυσική Παράδοση)																	
16.58	16.2	16.2	-0.74%	Ιούνιος 2020	16.24	16.24	16.24	16.24	16.24	---	---	---	19.60	---	1	1	206
				Σεπτέμβριος 2020	---	---	---	---	16.44	---	---	---	---	---	---	---	---
				Δεκέμβριος 2020	---	---	---	---	16.52	---	---	---	---	---	---	---	---
				Μάρτιος 2021	---	---	---	---	16.60	---	---	---	---	---	---	---	---
ΟΠΑΠ (ΚΟ)																	
(Μέγεθος Συμβολαίου: 100 Χρεόγραφα, Φυσική Παράδοση)																	
7.94	7.69	7.85	0.00%	Ιούνιος 2020	7.83	7.94	7.82	7.84	7.84	---	---	---	8.99	---	16	59	1,389
				Σεπτέμβριος 2020	---	---	---	---	7.91	---	---	---	6.15	---	---	---	2
				Δεκέμβριος 2020	---	---	---	---	7.95	---	---	---	---	---	---	---	---
				Μάρτιος 2021	---	---	---	---	7.99	---	---	---	---	---	---	---	---
ΟΤΕ (ΚΟ)																	
(Μέγεθος Συμβολαίου: 100 Χρεόγραφα, Φυσική Παράδοση)																	
11.77	11.15	11.7	3.72%	Ιούνιος 2020	11.26	11.74	11.26	11.70	11.70	---	---	---	12.80	---	50	191	2,151
				Σεπτέμβριος 2020	---	---	---	---	11.36	---	---	---	11.01	---	---	---	1
				Δεκέμβριος 2020	---	---	---	---	11.42	---	---	---	---	---	---	---	---
				Μάρτιος 2021	---	---	---	---	11.47	---	---	---	---	---	---	---	---
ΠΕΙΡΑΙΩΣ ΤΡΑΠΕΖΑ (ΚΟ)																	
(Μέγεθος Συμβολαίου: 100 Χρεόγραφα, Φυσική Παράδοση)																	
1.1055	1.051	1.101	-1.43%	Ιούνιος 2020	1.04	1.11	1.04	1.09	1.09	---	---	---	2.14	---	83	1,313	9,439
				Σεπτέμβριος 2020	---	---	---	---	1.13	---	---	---	---	---	---	---	---
				Δεκέμβριος 2020	---	---	---	---	1.13	---	---	---	---	---	---	---	---
				Μάρτιος 2021	---	---	---	---	1.14	---	---	---	---	---	---	---	---
ΤΕΡΝΑ ΕΝΕΡΓΕΙΑΚΗ (ΚΟ)																	
(Μέγεθος Συμβολαίου: 102 Χρεόγραφα, Φυσική Παράδοση)																	
8.4	8.22	8.4	0.60%	Ιούνιος 2020	8.33	8.33	8.33	8.33	8.33	---	---	---	8.62	---	1	4	3,035
				Σεπτέμβριος 2020	---	---	---	---	8.41	---	---	---	---	---	---	---	---
				Δεκέμβριος 2020	---	---	---	---	8.45	---	---	---	---	---	---	---	---
				Μάρτιος 2021	---	---	---	---	8.49	---	---	---	---	---	---	---	---

Σημειώσεις Παραγώγων

Τις τιμές εκκαθάρισης και τις τελικές ανοικτές θέσεις μπορείτε να τις ανακτήσετε στο ακόλουθο path <http://www.helex.gr/el/web/guest/statistics-end-of-day-derivatives>

FTSE/X.A. Large Cap

(Μονάδα Διαπραγμάτευσης: 1 Μονάδα Δείκτη x 2€ - Τρόπος Εξάσκησης: Ευρωπαϊκός Χρηματικός Διακανονισμός)

Τιμή Εξάσκησης	Δικαιώματα Αγοράς														Δικαιώματα Πώλησης																									
	Μάιος 2020							Ιούνιος 2020							Λοιποί Μήνες		Μάιος 2020							Ιούνιος 2020							Λοιποί Μήνες		Τιμή Εξάσκησης							
	Ανοιγμα	Ανιτ Τιμή	Καπιτ Τιμή	Τελ Τιμή	Τιμή κλεισ.	Όγκος	Ανοικτές θέσεις	Ανοιγμα	Ανιτ Τιμή	Καπιτ Τιμή	Τελ Τιμή	Τιμή κλεισ.	Όγκος	Ανοικτές θέσεις	Όγκος	Ανοικτές θέσεις	Ανοιγμα	Ανιτ Τιμή	Καπιτ Τιμή	Τελ Τιμή	Τιμή κλεισ.	Όγκος	Ανοικτές θέσεις	Ανοιγμα	Ανιτ Τιμή	Καπιτ Τιμή	Τελ Τιμή	Τιμή κλεισ.	Όγκος	Ανοικτές θέσεις	Όγκος	Ανοικτές θέσεις								
1,050	0.00	0.00	0.00	-	390.00	-	-	0.00	0.00	0.00	-	384.00	-	-	0.00	0.00	0.00	-	0.02	-	-	0.00	0.00	0.00	-	0.04	-	-	0.00	0.00	0.00	-		0.09	-	-	1,050			
1,075	0.00	0.00	0.00	-	365.00	-	-	0.00	0.00	0.00	-	359.00	-	-	0.00	0.00	0.00	-	0.05	-	-	0.00	0.00	0.00	-	0.09	-	-	0.00	0.00	0.00	-	0.19	-	-	1,075				
1,100	0.00	0.00	0.00	-	340.00	-	-	0.00	0.00	0.00	-	334.00	-	-	0.00	0.00	0.00	-	0.01	-	-	0.00	0.00	0.00	-	0.19	-	-	0.00	0.00	0.00	-	0.38	-	-	1,100				
1,125	0.00	0.00	0.00	-	315.00	-	-	0.00	0.00	0.00	-	309.00	-	-	0.00	0.00	0.00	-	0.02	-	-	0.00	0.00	0.00	-	0.71	-	-	0.00	0.00	0.00	-	1.30	-	-	1,125				
1,150	0.00	0.00	0.00	-	290.00	-	-	0.00	0.00	0.00	-	285.00	-	-	0.00	0.00	0.00	-	0.01	-	-	0.00	0.00	0.00	-	0.71	-	-	0.00	0.00	0.00	-	2.20	-	-	1,150				
1,175	0.00	0.00	0.00	-	265.00	-	-	0.00	0.00	0.00	-	260.00	-	-	0.00	0.00	0.00	-	0.01	-	-	0.00	0.00	0.00	-	2.20	-	-	0.00	0.00	0.00	-	3.60	-	-	1,175				
1,200	0.00	0.00	0.00	-	240.00	-	-	0.00	0.00	0.00	-	236.00	-	-	0.00	0.00	0.00	-	0.01	-	-	0.00	0.00	0.00	-	2.20	-	-	0.00	0.00	0.00	-	5.60	-	-	1,200				
1,225	0.00	0.00	0.00	-	215.00	-	-	0.00	0.00	0.00	-	213.00	-	-	0.00	0.00	0.00	-	0.01	-	-	0.00	0.00	0.00	-	3.60	-	-	0.00	0.00	0.00	-	8.50	-	-	1,225				
1,250	0.00	0.00	0.00	-	190.00	-	20	0.00	0.00	0.00	-	190.00	-	-	0.00	0.00	0.00	-	0.02	-	-	0.00	0.00	0.00	-	5.60	-	-	0.00	0.00	0.00	-	12.50	-	-	1,250				
1,275	0.00	0.00	0.00	-	165.00	-	200	0.00	0.00	0.00	-	168.00	-	-	0.00	0.00	0.00	-	0.01	-	20	0.00	0.00	0.00	-	8.50	-	-	0.00	0.00	0.00	-	17.50	-	-	1,275				
1,300	0.00	0.00	0.00	-	140.00	-	120	0.00	0.00	0.00	-	147.00	-	-	0.00	0.00	0.00	-	0.01	-	20	0.00	0.00	0.00	-	12.50	-	-	0.00	0.00	0.00	-	24.00	-	-	1,300				
1,325	0.00	0.00	0.00	-	115.00	-	40	0.00	0.00	0.00	-	127.00	-	-	0.00	0.00	0.00	-	0.07	-	20	0.00	0.00	0.00	-	17.50	-	-	0.00	0.00	0.00	-	44.75	47.00	44.50	44.50	44.50	60	-	1,325
1,350	0.00	0.00	0.00	-	90.00	-	20	0.00	0.00	0.00	-	109.00	-	-	0.00	0.00	0.00	-	0.38	-	60	0.00	0.00	0.00	-	24.00	-	-	0.00	0.00	0.00	-	42.00	-	40	1,350				
1,375	0.00	0.00	0.00	-	66.50	-	20	0.00	0.00	0.00	-	92.00	-	-	0.00	0.00	0.00	-	1.60	-	60	44.75	47.00	44.50	44.50	44.50	60	-	0.00	0.00	0.00	-	42.00	-	40	1,375				
1,400	22.00	22.00	22.00	22.00	22.00	30	1	0.00	0.00	0.00	-	76.50	-	61	0.00	22.00	0.00	-	4.90	-	23	0.00	0.00	0.00	-	42.00	-	40	0.00	0.00	0.00	-	53.50	-	100	1,400				
1,425	0.00	0.00	0.00	-	26.75	-	22	0.00	0.00	0.00	-	63.00	-	41	0.00	0.00	0.00	-	12.00	-	40	0.00	0.00	0.00	-	53.50	-	100	0.00	0.00	0.00	-	66.50	-	20	1,425				
1,450	0.00	0.00	0.00	-	14.00	-	155	0.00	0.00	0.00	-	51.50	-	-	0.00	0.00	0.00	-	24.25	-	22	0.00	0.00	0.00	-	66.50	-	20	0.00	0.00	0.00	-	81.50	-	80	1,450				
1,475	0.00	0.00	0.00	-	6.20	-	39	0.00	0.00	0.00	-	41.25	-	21	0.00	0.00	0.00	-	41.50	-	50	0.00	0.00	0.00	-	81.50	-	80	0.00	0.00	0.00	-	98.00	-	20	1,475				
1,500	0.00	0.00	0.00	-	2.30	-	161	0.00	0.00	0.00	-	32.75	-	21	0.00	0.00	0.00	-	62.50	-	115	0.00	0.00	0.00	-	98.00	-	20	0.00	0.00	0.00	-	116.00	-	20	1,500				
1,525	0.00	0.00	0.00	-	0.71	-	62	0.00	0.00	0.00	-	25.50	-	40	0.00	0.00	0.00	-	86.00	-	40	0.00	0.00	0.00	-	116.00	-	20	0.00	0.00	0.00	-	135.00	-	-	1,525				
1,550	0.00	0.00	0.00	-	0.18	-	71	0.00	0.00	0.00	-	19.75	-	60	0.00	0.00	0.00	-	110.00	-	20	0.00	0.00	0.00	-	135.00	-	-	0.00	0.00	0.00	-	155.00	-	-	1,550				
1,575	0.00	0.00	0.00	-	0.04	-	50	0.00	0.00	0.00	-	15.00	-	-	0.00	0.00	0.00	-	135.00	-	-	0.00	0.00	0.00	-	155.00	-	-	0.00	0.00	0.00	-	176.00	-	-	1,575				
1,600	0.00	0.00	0.00	-	0.01	-	26	0.00	0.00	0.00	-	11.25	-	-	0.00	0.00	0.00	-	160.00	-	-	0.00	0.00	0.00	-	176.00	-	-	0.00	0.00	0.00	-	198.00	-	-	1,600				
1,625	0.00	0.00	0.00	-	0.01	-	1	0.00	0.00	0.00	-	8.40	-	-	0.00	0.00	0.00	-	185.00	-	-	0.00	0.00	0.00	-	198.00	-	-	0.00	0.00	0.00	-	221.00	-	-	1,625				
1,650	0.00	0.00	0.00	-	0.01	-	1	0.00	0.00	0.00	-	6.20	-	-	0.00	0.00	0.00	-	210.00	-	-	0.00	0.00	0.00	-	221.00	-	-	0.00	0.00	0.00	-	244.00	-	-	1,650				
1,675	0.00	0.00	0.00	-	0.05	-	-	0.00	0.00	0.00	-	4.50	-	-	0.00	0.00	0.00	-	235.00	-	-	0.00	0.00	0.00	-	244.00	-	-	0.00	0.00	0.00	-	268.00	-	-	1,675				
1,700	0.00	0.00	0.00	-	0.02	-	-	0.00	0.00	0.00	-	3.20	-	-	0.00	0.00	0.00	-	260.00	-	-	0.00	0.00	0.00	-	268.00	-	-	0.00	0.00	0.00	-	292.00	-	-	1,700				
1,725	0.00	0.00	0.00	-	0.01	-	-	0.00	0.00	0.00	-	2.30	-	-	0.00	0.00	0.00	-	285.00	-	-	0.00	0.00	0.00	-	292.00	-	-	0.00	0.00	0.00	-	316.00	-	-	1,725				
1,750	0.00	0.00	0.00	-	0.01	-	-	0.00	0.00	0.00	-	1.60	-	-	0.00	0.00	0.00	-	310.00	-	-	0.00	0.00	0.00	-	316.00	-	-	0.00	0.00	0.00	-	341.00	-	-	1,750				
1,775	0.00	0.00	0.00	-	0.01	-	-	0.00	0.00	0.00	-	1.10	-	-	0.00	0.00	0.00	-	335.00	-	-	0.00	0.00	0.00	-	341.00	-	-	0.00	0.00	0.00	-	365.00	-	-	1,775				
1,800	0.00	0.00	0.00	-	0.03	-	-	0.00	0.00	0.00	-	0.76	-	-	0.00	0.00	0.00	-	360.00	-	-	0.00	0.00	0.00	-	365.00	-	-	0.00	0.00	0.00	-	390.00	-	-	1,800				
1,825	0.00	0.00	0.00	-	0.02	-	-	0.00	0.00	0.00	-	0.52	-	-	0.00	0.00	0.00	-	385.00	-	-	0.00	0.00	0.00	-	390.00	-	-	0.00	0.00	0.00	-	415.00	-	-	1,825				
1,850	0.00	0.00	0.00	-	0.01	-	-	0.00	0.00	0.00	-	0.35	-	-	0.00	0.00	0.00	-	410.00	-	-	0.00	0.00	0.00	-	415.00	-	-	0.00	0.00	0.00	-	440.00	-	-	1,850				
1,875	0.00	0.00	0.00	-	0.12	-	-	0.00	0.00	0.00	-	0.23	-	-	0.00	0.00	0.00	-	435.00	-	-	0.00	0.00	0.00	-	440.00	-	-	0.00	0.00	0.00	-	464.00	-	-	1,875				
1,900	0.00	0.00	0.00	-	0.07	-	-	0.00	0.00	0.00	-	0.15	-	-	0.00	0.00	0.00	-	460.00	-	-	0.00	0.00	0.00	-	464.00	-	-	0.00	0.00	0.00	-	489.00	-	-	1,900				
1,925	0.00	0.00	0.00	-	0.04	-	-	0.00	0.00	0.00	-	0.10	-	-	0.00	0.00	0.00	-	485.00	-	-	0.00	0.00	0.00	-	489.00	-	-	0.00	0.00	0.00	-	-	-	-	1,925				

FTSE/X.A. Large Cap

(Μονάδα Διαπραγμάτευσης: 1 Μονάδα Δείκτη x 2€ - Τρόπος Εξάσκησης: Ευρωπαϊκός Χρηματικός Διακανονισμός)

Τιμή Εξάσκησης	Δικαιώματα Αγοράς														Δικαιώματα Πώλησης																		
	Μάιος 2020							Ιούνιος 2020							Λοιποί Μήνες		Μάιος 2020							Ιούνιος 2020							Λοιποί Μήνες		Τιμή Εξάσκησης
	Άνοιγμα	Ανιψ. Τιμή	Κατωτ. Τιμή	Τελ. Τιμή	Τιμή κλεισ.	Όγκος	Ανοικτές θέσεις	Άνοιγμα	Ανιψ. Τιμή	Κατωτ. Τιμή	Τελ. Τιμή	Τιμή κλεισ.	Όγκος	Ανοικτές θέσεις	Όγκος	Ανοικτές θέσεις	Άνοιγμα	Ανιψ. Τιμή	Κατωτ. Τιμή	Τελ. Τιμή	Τιμή κλεισ.	Όγκος	Ανοικτές θέσεις	Άνοιγμα	Ανιψ. Τιμή	Κατωτ. Τιμή	Τελ. Τιμή	Τιμή κλεισ.	Όγκος	Ανοικτές θέσεις	Όγκος	Ανοικτές θέσεις	
1,950	0.00	0.00	0.00	-	0.02	-	-	0.00	0.00	0.00	-	0.06	-	-			0.00	0.00	0.00	-	510.00	-	-	0.00	0.00	0.00	-	514.00	-	-			
1,975	0.00	0.00	0.00	-	0.01	-	-	0.00	0.00	0.00	-	0.04	-	-			0.00	0.00	0.00	-	535.00	-	-	0.00	0.00	0.00	-	539.00	-	-			1,975
2,000	0.00	0.00	0.00	-	0.01	-	-	0.00	0.00	0.00	-	0.03	-	-			0.00	0.00	0.00	-	560.00	-	-	0.00	0.00	0.00	-	564.00	-	-			2,000
2,050	0.00	0.00	0.00	-	0.01	-	-	0.00	0.00	0.00	-	0.01	-	-			0.00	0.00	0.00	-	610.00	-	-	0.00	0.00	0.00	-	614.00	-	-			2,050
2,100	0.00	0.00	0.00	-	0.01	-	-	0.00	0.00	0.00	-	0.01	-	-			0.00	0.00	0.00	-	660.00	-	-	0.00	0.00	0.00	-	664.00	-	-			2,100
2,150	0.00	0.00	0.00	-	0.01	-	-	0.00	0.00	0.00	-	0.02	-	-			0.00	0.00	0.00	-	710.00	-	-	0.00	0.00	0.00	-	714.00	-	-			2,150
2,200	0.00	0.00	0.00	-	0.03	-	-	0.00	0.00	0.00	-	0.01	-	-			0.00	0.00	0.00	-	760.00	-	-	0.00	0.00	0.00	-	764.00	-	-			2,200
2,250	0.00	0.00	0.00	-	0.02	-	-	0.00	0.00	0.00	-	0.01	-	-			0.00	0.00	0.00	-	810.00	-	-	0.00	0.00	0.00	-	814.00	-	-			2,250
2,300	0.00	0.00	0.00	-	0.01	-	-	0.00	0.00	0.00	-	0.01	-	-			0.00	0.00	0.00	-	860.00	-	-	0.00	0.00	0.00	-	863.00	-	-			2,300
2,350	0.00	0.00	0.00	-	0.01	-	-	0.00	0.00	0.00	-	0.01	-	-			0.00	0.00	0.00	-	910.00	-	-	0.00	0.00	0.00	-	913.00	-	-			2,350
2,400	0.00	0.00	0.00	-	0.01	-	-	0.00	0.00	0.00	-	0.02	-	-			0.00	0.00	0.00	-	960.00	-	-	0.00	0.00	0.00	-	963.00	-	-			2,400
2,450	0.00	0.00	0.00	-	0.01	-	-	0.00	0.00	0.00	-	0.01	-	-			0.00	0.00	0.00	-	1,010.00	-	-	0.00	0.00	0.00	-	1,013.00	-	-			2,450
2,500	0.00	0.00	0.00	-	0.01	-	-	0.00	0.00	0.00	-	0.01	-	-			0.00	0.00	0.00	-	1,060.00	-	-	0.00	0.00	0.00	-	1,063.00	-	-			2,500
2,550	-	-	-	-	-	-	-	0.00	0.00	0.00	-	0.01	-	-			-	-	-	-	-	-	-	0.00	0.00	0.00	-	1,113.00	-	-			2,550
2,600	-	-	-	-	-	-	-	0.00	0.00	0.00	-	0.01	-	-			-	-	-	-	-	-	-	0.00	0.00	0.00	-	1,163.00	-	-			2,600
Σύνολο:						30	1,009						0	244	0	0					0	490						60	280	0	0		
Αριθμός Πράξεων:							5							0	0							0						3		0			

ALPHA BANK (KO)

(Μέγεθος Συμβολαίου: 100 Χρεόγραφα, Τρόπος Εξάσκησης: Αμερικάνικος, Φυσική Παράδοση)

Τιμή Εξάσκησης	Δικαιώματα Αγοράς												Δικαιώματα Πώλησης																
	Μάιος 2020						Ιούνιος 2020						Λοιποί Μήνες		Μάιος 2020						Ιούνιος 2020						Λοιποί Μήνες		Τιμή Εξάσκησης
	Άνοιγμα	Ανιπ. Τιμή	Καπιτ. Τιμή	Τελ. Τιμή	Τιμή κλεισ.	Όγκος	Άνοιγ. θέσεις	Άνοιγμα	Ανιπ. Τιμή	Καπιτ. Τιμή	Τελ. Τιμή	Τιμή κλεισ.	Όγκος	Άνοιγ. θέσεις	Όγκος	Άνοιγ. θέσεις	Άνοιγμα	Ανιπ. Τιμή	Καπιτ. Τιμή	Τελ. Τιμή	Τιμή κλεισ.	Όγκος	Άνοιγ. θέσεις	Όγκος	Άνοιγ. θέσεις				
0.300	0.000	0.000	0.000	0.292	-	-	0.000	0.000	0.000	0.293	-	-			0.000	0.000	0.000	0.001	-	-	0.000	0.000	0.000	0.001	-	-			
0.350	0.000	0.000	0.000	0.242	-	-	0.000	0.000	0.000	0.243	-	-			0.000	0.000	0.000	0.001	-	-	0.000	0.000	0.000	0.001	-	-			0.004
0.400	0.000	0.000	0.000	0.192	-	-	0.000	0.000	0.000	0.194	-	-			0.000	0.000	0.000	0.001	-	-	0.000	0.000	0.000	0.002	-	-			0.004
0.450	0.000	0.000	0.000	0.142	-	-	0.000	0.000	0.000	0.149	-	-			0.000	0.000	0.000	0.001	-	-	0.000	0.000	0.000	0.006	-	-			0.005
0.500	0.000	0.000	0.000	0.095	-	-	0.000	0.000	0.000	0.108	-	-			0.000	0.000	0.000	0.003	-	-	0.000	0.000	0.000	0.015	-	-			0.005
0.550	0.000	0.000	0.000	0.054	-	-	0.000	0.000	0.000	0.075	-	-			0.000	0.000	0.000	0.012	-	-	0.000	0.000	0.000	0.032	-	-			0.006
0.600	0.000	0.000	0.000	0.026	-	-	0.000	0.000	0.000	0.049	-	40			0.000	0.000	0.000	0.034	-	-	0.000	0.000	0.000	0.056	-	-			0.006
0.650	0.000	0.000	0.000	0.010	-	4	0.000	0.000	0.000	0.031	-	-			0.000	0.000	0.000	0.068	-	-	0.000	0.000	0.000	0.088	-	-			0.007
0.700	0.000	0.000	0.000	0.003	-	110	0.000	0.000	0.000	0.019	-	-			0.000	0.000	0.000	0.111	-	-	0.000	0.000	0.000	0.126	-	-			0.007
0.750	0.000	0.000	0.000	0.001	-	-	0.000	0.000	0.000	0.011	-	-			0.000	0.000	0.000	0.159	-	-	0.000	0.000	0.000	0.168	-	-			0.008
0.800	0.000	0.000	0.000	0.001	-	-	0.000	0.000	0.000	0.006	-	-			0.000	0.000	0.000	0.208	-	-	0.000	0.000	0.000	0.213	-	-			0.008
0.850	0.000	0.000	0.000	0.002	-	-	0.000	0.000	0.000	0.003	-	-			0.000	0.000	0.000	0.258	-	-	0.000	0.000	0.000	0.260	-	-			0.009
0.900	0.000	0.000	0.000	0.001	-	-	0.000	0.000	0.000	0.002	-	-			0.000	0.000	0.000	0.308	-	-	0.000	0.000	0.000	0.309	-	-			0.009
0.950	0.000	0.000	0.000	0.001	-	-	0.000	0.000	0.000	0.001	-	-			0.000	0.000	0.000	0.358	-	-	0.000	0.000	0.000	0.358	-	-			0.010
1.000	0.000	0.000	0.000	0.001	-	-	0.000	0.000	0.000	0.001	-	-			0.000	0.000	0.000	0.408	-	-	0.000	0.000	0.000	0.408	-	-			0.010
1.100	0.000	0.000	0.000	0.001	-	-	0.000	0.000	0.000	0.001	-	-			0.000	0.000	0.000	0.508	-	-	0.000	0.000	0.000	0.508	-	-			0.011
1.200	0.000	0.000	0.000	0.001	-	-	0.000	0.000	0.000	0.004	-	-			0.000	0.000	0.000	0.608	-	-	0.000	0.000	0.000	0.608	-	-			0.012
1.300	0.000	0.000	0.000	0.001	-	-	0.000	0.000	0.000	0.002	-	-			0.000	0.000	0.000	0.708	-	-	0.000	0.000	0.000	0.708	-	-			0.013
1.400	0.000	0.000	0.000	0.001	-	-	0.000	0.000	0.000	0.001	-	-			0.000	0.000	0.000	0.808	-	-	0.000	0.000	0.000	0.808	-	-			0.014
1.500	0.000	0.000	0.000	0.002	-	-	0.000	0.000	0.000	0.001	-	-			0.000	0.000	0.000	0.908	-	-	0.000	0.000	0.000	0.908	-	-			0.015
1.600	0.000	0.000	0.000	0.001	-	-	0.000	0.000	0.000	0.001	-	-			0.000	0.000	0.000	1.01	-	-	0.000	0.000	0.000	1.01	-	-			0.016
1.700	0.000	0.000	0.000	0.001	-	-	0.000	0.000	0.000	0.001	-	-			0.000	0.000	0.000	1.11	-	-	0.000	0.000	0.000	1.11	-	-			0.017
1.800	0.000	0.000	0.000	0.002	-	-	0.000	0.000	0.000	0.001	-	-			0.000	0.000	0.000	1.21	-	-	0.000	0.000	0.000	1.21	-	-			0.018
1.900	0.000	0.000	0.000	0.001	-	-	0.000	0.000	0.000	0.001	-	-			0.000	0.000	0.000	1.31	-	-	0.000	0.000	0.000	1.31	-	-			0.019
2.000	0.000	0.000	0.000	0.002	-	-	0.000	0.000	0.000	0.001	-	-			0.000	0.000	0.000	1.41	-	-	0.000	0.000	0.000	1.41	-	-			0.020
2.200	0.000	0.000	0.000	0.001	-	-	0.000	0.000	0.000	0.001	-	-			0.000	0.000	0.000	1.61	-	-	0.000	0.000	0.000	1.61	-	-			0.022
2.400	0.000	0.000	0.000	0.001	-	-	0.000	0.000	0.000	0.001	-	-			0.000	0.000	0.000	1.81	-	-	0.000	0.000	0.000	1.81	-	-			0.024
2.600					-	-	0.000	0.000	0.000	0.001	-	-							-	-	0.000	0.000	0.000	2.01	-	-			0.026
2.800					-	-	0.000	0.000	0.000	0.001	-	-							-	-	0.000	0.000	0.000	2.21	-	-			0.028
Σύνολα:					0	114					0	40	0	0					0	0				0	0	0	0		
Αριθμός Πράξεων:					0						0		0						0.00					0		0			

ΔΕΗ (ΚΟ)

(Μέγεθος Συμβολαίου: 100 Χρεόγραφα, Τρόπος Εξάσκησης: Αμερικάνικος, Φυσική Παράδοση)

Τιμή Εξάσκησης	Δικαιώματα Αγοράς													Δικαιώματα Πώλησης														
	Μάιος 2020				Ιούνιος 2020				Λοιποί Μήνες					Μάιος 2020				Ιούνιος 2020				Λοιποί Μήνες						
	Άνοιγμα	Ανιγν. Τιμή	Καπιτ. Τιμή	Τελ. Τιμή	Τιμή κλεισ.	Όγκος	Ανοικτές θέσεις	Άνοιγμα	Ανιγν. Τιμή	Καπιτ. Τιμή	Τελ. Τιμή	Τιμή κλεισ.	Όγκος	Ανοικτές θέσεις	Όγκος	Ανοικτές θέσεις	Άνοιγμα	Ανιγν. Τιμή	Καπιτ. Τιμή	Τελ. Τιμή	Τιμή κλεισ.	Όγκος	Ανοικτές θέσεις	Όγκος	Ανοικτές θέσεις	Τιμή Εξάσκησης		
1.000	0.000	0.000	0.000	1.51	-	-	0.000	0.000	0.000		1.51	-	-			0.000	0.000	0.000	0.013	-	-	0.000	0.000	0.000	0.001	-	-	0.010
1.100	0.000	0.000	0.000	1.41	-	-	0.000	0.000	0.000		1.41	-	-			0.000	0.000	0.000	0.001	-	-	0.000	0.000	0.000	0.001	-	-	0.011
1.200	0.000	0.000	0.000	1.31	-	-	0.000	0.000	0.000		1.31	-	-			0.000	0.000	0.000	0.001	-	-	0.000	0.000	0.000	0.001	-	-	0.012
1.300	0.000	0.000	0.000	1.21	-	-	0.000	0.000	0.000		1.21	-	-			0.000	0.000	0.000	0.002	-	-	0.000	0.000	0.000	0.001	-	-	0.013
1.400	0.000	0.000	0.000	1.11	-	-	0.000	0.000	0.000		1.11	-	-			0.000	0.000	0.000	0.001	-	-	0.000	0.000	0.000	0.001	-	-	0.014
1.500	0.000	0.000	0.000	1.01	-	-	0.000	0.000	0.000		1.01	-	-			0.000	0.000	0.000	0.001	-	-	0.000	0.000	0.000	0.001	-	-	0.015
1.600	0.000	0.000	0.000	0.910	-	-	0.000	0.000	0.000		0.917	-	-			0.000	0.000	0.000	0.001	-	-	0.000	0.000	0.000	0.003	-	-	0.016
1.700	0.000	0.000	0.000	0.810	-	-	0.000	0.000	0.000		0.821	-	-			0.000	0.000	0.000	0.002	-	-	0.000	0.000	0.000	0.007	-	-	0.017
1.800	0.000	0.000	0.000	0.710	-	-	0.000	0.000	0.000		0.727	-	-			0.000	0.000	0.000	0.001	-	-	0.000	0.000	0.000	0.014	-	-	0.018
1.900	0.000	0.000	0.000	0.610	-	-	0.000	0.000	0.000		0.638	-	-			0.000	0.000	0.000	0.001	-	-	0.000	0.000	0.000	0.024	-	-	0.019
2.000	0.000	0.000	0.000	0.510	-	-	0.000	0.000	0.000		0.553	-	-			0.000	0.000	0.000	0.002	-	-	0.000	0.000	0.000	0.039	-	-	0.020
2.200	0.000	0.000	0.000	0.311	-	1	0.000	0.000	0.000		0.401	-	-			0.000	0.000	0.000	0.001	-	-	0.000	0.000	0.000	0.087	-	-	0.022
2.400	0.000	0.000	0.000	0.132	-	-	0.000	0.000	0.000		0.280	-	-			0.000	0.000	0.000	0.021	-	5	0.000	0.000	0.000	0.165	-	-	0.024
2.600	0.000	0.000	0.000	0.028	-	-	0.000	0.000	0.000		0.187	-	-			0.000	0.000	0.000	0.118	-	-	0.000	0.000	0.000	0.272	-	-	0.026
2.800	0.000	0.000	0.000	0.003	-	12	0.000	0.000	0.000		0.120	-	-			0.000	0.000	0.000	0.292	-	-	0.000	0.000	0.000	0.404	-	-	0.028
3.000	0.000	0.000	0.000	0.001	-	-	0.000	0.000	0.000		0.074	-	-			0.000	0.000	0.000	0.490	-	-	0.000	0.000	0.000	0.558	-	-	0.030
3.200	0.000	0.000	0.000	0.001	-	-	0.000	0.000	0.000		0.044	-	-			0.000	0.000	0.000	0.690	-	-	0.000	0.000	0.000	0.729	-	-	0.032
3.400	0.000	0.000	0.000	0.001	-	-	0.000	0.000	0.000		0.026	-	-			0.000	0.000	0.000	0.890	-	-	0.000	0.000	0.000	0.911	-	-	0.034
3.600	0.000	0.000	0.000	0.002	-	-	0.000	0.000	0.000		0.015	-	-			0.000	0.000	0.000	1.09	-	-	0.000	0.000	0.000	1.10	-	-	0.036
3.800	0.000	0.000	0.000	0.001	-	-	0.000	0.000	0.000		0.008	-	-			0.000	0.000	0.000	1.29	-	-	0.000	0.000	0.000	1.29	-	-	0.038
4.000	0.000	0.000	0.000	0.001	-	-	0.000	0.000	0.000		0.005	-	-			0.000	0.000	0.000	1.49	-	-	0.000	0.000	0.000	1.49	-	-	0.040
4.400	0.000	0.000	0.000	0.001	-	-	0.000	0.000	0.000		0.001	-	-			0.000	0.000	0.000	1.89	-	-	0.000	0.000	0.000	1.89	-	-	0.044
4.800	0.000	0.000	0.000	0.001	-	-	0.000	0.000	0.000		0.001	-	-			0.000	0.000	0.000	2.29	-	-	0.000	0.000	0.000	2.29	-	-	0.048
5.200	0.000	0.000	0.000	0.003	-	-	0.000	0.000	0.000		0.001	-	-			0.000	0.000	0.000	2.69	-	-	0.000	0.000	0.000	2.69	-	-	0.052
5.600	0.000	0.000	0.000	0.002	-	-	0.000	0.000	0.000		0.001	-	-			0.000	0.000	0.000	3.09	-	-	0.000	0.000	0.000	3.09	-	-	0.056
6.000	0.000	0.000	0.000	0.001	-	-	0.000	0.000	0.000		0.001	-	-			0.000	0.000	0.000	3.49	-	-	0.000	0.000	0.000	3.49	-	-	0.060
6.400					-	-	0.000	0.000	0.000		0.001	-	-							-	-	0.000	0.000	0.000	3.89	-	-	0.064
Σύνολα:					0	13						0	0	0	0				0	5				0	0	0	0	
Αριθμός Πράξεων:					0							0		0					0.00					0		0		

ΕΘΝΙΚΗ ΤΡΑΠΕΖΑ (ΚΟ)

(Μέγεθος Συμβολαίου: 100 Χρεόγραφα, Τρόπος Εξάσκησης: Αμερικάνικος, Φυσική Παράδοση)

Τιμή Εξάσκησης	Δικαιώματα Αγοράς												Δικαιώματα Πώλησης												Τιμή Εξάσκησης													
	Μάιος 2020						Ιούνιος 2020						Λοιποί Μήνες		Μάιος 2020						Ιούνιος 2020						Λοιποί Μήνες											
	Ανοιγμα	Ανιγτ Τιμή	Καπιτ Τιμή	Τελ Τιμή	Τιμή κλεισ.	Όγκος	Ανοικτές θέσεις	Ανοιγμα	Ανιγτ Τιμή	Καπιτ Τιμή	Τελ Τιμή	Τιμή κλεισ.	Όγκος	Ανοικτές θέσεις	Όγκος	Ανοικτές θέσεις	Ανοιγμα	Ανιγτ Τιμή	Καπιτ Τιμή	Τελ Τιμή	Τιμή κλεισ.	Όγκος	Ανοικτές θέσεις	Όγκος		Ανοικτές θέσεις	Όγκος	Ανοικτές θέσεις										
0.600	0.000	0.000	0.000	0.540	-	-	0.000	0.000	0.000		0.541	-	-				0.000	0.000	0.000	0.001	-	-				0.000	0.000	0.000	0.001	-	-				0.006			
0.650	0.000	0.000	0.000	0.490	-	-	0.000	0.000	0.000		0.491	-	-				0.000	0.000	0.000	0.001	-	-				0.000	0.000	0.000	0.001	-	-				0.007			
0.700	0.000	0.000	0.000	0.440	-	-	0.000	0.000	0.000		0.442	-	-				0.000	0.000	0.000	0.001	-	-				0.000	0.000	0.000	0.001	-	-				0.007			
0.750	0.000	0.000	0.000	0.390	-	-	0.000	0.000	0.000		0.393	-	-				0.000	0.000	0.000	0.001	-	-				0.000	0.000	0.000	0.001	-	-				0.008			
0.800	0.000	0.000	0.000	0.340	-	-	0.000	0.000	0.000		0.344	-	-				0.000	0.000	0.000	0.001	-	-				0.000	0.000	0.000	0.003	-	-				0.008			
0.850	0.000	0.000	0.000	0.290	-	-	0.000	0.000	0.000		0.298	-	-				0.000	0.000	0.000	0.001	-	-				0.000	0.000	0.000	0.006	-	-				0.009			
0.900	0.000	0.000	0.000	0.240	-	-	0.000	0.000	0.000		0.253	-	-				0.000	0.000	0.000	0.002	-	-				0.000	0.000	0.000	0.011	-	-				0.009			
0.950	0.000	0.000	0.000	0.191	-	-	0.000	0.000	0.000		0.212	-	-				0.000	0.000	0.000	0.001	-	-				0.000	0.000	0.000	0.020	-	-				0.010			
1.000	0.000	0.000	0.000	0.143	-	4	0.127	0.127	0.127	0.127	0.127	5	-				0.000	0.000	0.000	0.003	-	-				0.000	0.000	0.000	0.032	-	-				0.010			
1.100	0.000	0.000	0.000	0.062	-	-	0.000	0.000	0.000		0.112	-	-				0.000	0.000	0.000	0.022	-	-				0.000	0.000	0.000	0.070	-	-				0.011			
1.200	0.000	0.000	0.000	0.017	-	11	0.000	0.000	0.000		0.067	-	55				0.000	0.000	0.000	0.077	-	-				0.000	0.000	0.000	0.125	-	-				0.012			
1.300	0.000	0.000	0.000	0.003	-	110	0.000	0.000	0.000		0.038	-	-				0.000	0.000	0.000	0.163	-	-				0.000	0.000	0.000	0.196	-	-				0.013			
1.400	0.000	0.000	0.000	0.001	-	-	0.000	0.000	0.000		0.021	-	-				0.000	0.000	0.000	0.260	-	-				0.000	0.000	0.000	0.278	-	-				0.014			
1.500	0.000	0.000	0.000	0.001	-	30	0.000	0.000	0.000		0.010	-	-				0.000	0.000	0.000	0.360	-	-				0.000	0.000	0.000	0.368	-	-				0.015			
1.600	0.000	0.000	0.000	0.001	-	-	0.000	0.000	0.000		0.005	-	-				0.000	0.000	0.000	0.460	-	-				0.000	0.000	0.000	0.463	-	-				0.016			
1.700	0.000	0.000	0.000	0.001	-	-	0.000	0.000	0.000		0.002	-	-				0.000	0.000	0.000	0.560	-	-				0.000	0.000	0.000	0.561	-	-				0.017			
1.800	0.000	0.000	0.000	0.001	-	-	0.000	0.000	0.000		0.001	-	-				0.000	0.000	0.000	0.660	-	-				0.000	0.000	0.000	0.660	-	-				0.018			
1.900	0.000	0.000	0.000	0.001	-	-	0.000	0.000	0.000		0.001	-	-				0.000	0.000	0.000	0.760	-	-				0.000	0.000	0.000	0.760	-	-				0.019			
2.000	0.000	0.000	0.000	0.001	-	-	0.000	0.000	0.000		0.001	-	-				0.000	0.000	0.000	0.860	-	-				0.000	0.000	0.000	0.860	-	-				0.020			
2.200	0.000	0.000	0.000	0.002	-	-	0.000	0.000	0.000		0.001	-	-				0.000	0.000	0.000	1.06	-	-				0.000	0.000	0.000	1.06	-	-				0.022			
2.400	0.000	0.000	0.000	0.001	-	-	0.000	0.000	0.000		0.001	-	-				0.000	0.000	0.000	1.26	-	-				0.000	0.000	0.000	1.26	-	-				0.024			
2.600	0.000	0.000	0.000	0.001	-	-	0.000	0.000	0.000		0.001	-	-				0.000	0.000	0.000	1.46	-	-				0.000	0.000	0.000	1.46	-	-				0.026			
2.800	0.000	0.000	0.000	0.001	-	-	0.000	0.000	0.000		0.001	-	-				0.000	0.000	0.000	1.66	-	-				0.000	0.000	0.000	1.66	-	-				0.028			
3.000	0.000	0.000	0.000	0.002	-	-	0.000	0.000	0.000		0.001	-	-				0.000	0.000	0.000	1.86	-	-				0.000	0.000	0.000	1.86	-	-				0.030			
3.200	0.000	0.000	0.000	0.001	-	-	0.000	0.000	0.000		0.001	-	-				0.000	0.000	0.000	2.06	-	-				0.000	0.000	0.000	2.06	-	-				0.032			
3.400	0.000	0.000	0.000	0.001	-	-	0.000	0.000	0.000		0.002	-	-				0.000	0.000	0.000	2.26	-	-				0.000	0.000	0.000	2.26	-	-				0.034			
3.600	0.000	0.000	0.000	0.001	-	-	0.000	0.000	0.000		0.001	-	-				0.000	0.000	0.000	2.46	-	-				0.000	0.000	0.000	2.46	-	-				0.036			
3.800					-	-	0.000	0.000	0.000		0.001	-	-								-	-				0.000	0.000	0.000	2.66	-	-				0.038			
4.000					-	-	0.000	0.000	0.000		0.001	-	-								-	-				0.000	0.000	0.000	2.86	-	-				0.040			
4.400					-	-	0.000	0.000	0.000		0.001	-	-								-	-				0.000	0.000	0.000	3.26	-	-				0.044			
Σύνολα:						0	155						5	55	0	0																			0	279	0	0
Αριθμός Πράξεων:						0							1		0																						0	0

ΟΠΑΠ (ΚΟ)

(Μέγεθος Συμβολαίου: 100 Χρεόγραφα, Τρόπος Εξάσκησης: Αμερικάνικος, Φυσική Παράδοση)

Τιμή Εξάσκησης	Δικαιώματα Αγοράς													Δικαιώματα Πώλησης															
	Μάιος 2020						Ιούνιος 2020						Λοιποί Μήνες		Μάιος 2020						Ιούνιος 2020						Λοιποί Μήνες		Τιμή Εξάσκησης
	Άνοιγμα	Ανιψ. Τιμή	Κατωτ. Τιμή	Τελ. Τιμή	Τιμή κλεισ.	Όγκος	Άνοιγ. θέσεις	Άνοιγμα	Ανιψ. Τιμή	Κατωτ. Τιμή	Τελ. Τιμή	Τιμή κλεισ.	Όγκος	Άνοιγ. θέσεις	Όγκος	Άνοιγ. θέσεις	Άνοιγμα	Ανιψ. Τιμή	Κατωτ. Τιμή	Τελ. Τιμή	Τιμή κλεισ.	Όγκος	Άνοιγ. θέσεις	Όγκος	Άνοιγ. θέσεις	Όγκος	Άνοιγ. θέσεις		
4.000	0.000	0.000	0.000	3.85	-	-	0.000	0.000	0.000	3.86	-	-	0.000	0.000	0.000	0.001	-	-	0.000	0.000	0.000	0.001	-	-	0.000	0.000	0.000	0.040	
4.400	0.000	0.000	0.000	3.45	-	-	0.000	0.000	0.000	3.46	-	-	0.000	0.000	0.000	0.002	-	-	0.000	0.000	0.000	0.001	-	-	0.000	0.000	0.000	0.044	
4.800	0.000	0.000	0.000	3.05	-	-	0.000	0.000	0.000	3.06	-	-	0.000	0.000	0.000	0.001	-	-	0.000	0.000	0.000	0.001	-	-	0.000	0.000	0.000	0.048	
5.200	0.000	0.000	0.000	2.65	-	-	0.000	0.000	0.000	2.66	-	-	0.000	0.000	0.000	0.004	-	-	0.000	0.000	0.000	0.002	-	-	0.000	0.000	0.000	0.052	
5.600	0.000	0.000	0.000	2.25	-	-	0.000	0.000	0.000	2.27	-	-	0.000	0.000	0.000	0.001	-	5	0.000	0.000	0.000	0.007	-	-	0.000	0.000	0.000	0.056	
6.000	0.000	0.000	0.000	1.85	-	-	0.000	0.000	0.000	1.88	-	-	0.000	0.000	0.000	0.001	-	20	0.000	0.000	0.000	0.022	-	-	0.000	0.000	0.000	0.060	
6.400	0.000	0.000	0.000	1.45	-	-	0.000	0.000	0.000	1.52	-	-	0.000	0.000	0.000	0.001	-	45	0.000	0.000	0.000	0.056	-	-	0.000	0.000	0.000	0.064	
6.800	0.000	0.000	0.000	1.05	-	20	0.000	0.000	0.000	1.18	-	-	0.000	0.000	0.000	0.001	-	30	0.000	0.000	0.000	0.119	-	-	0.000	0.000	0.000	0.068	
7.200	0.000	0.000	0.000	0.657	-	20	0.000	0.000	0.000	0.890	-	20	0.000	0.000	0.000	0.006	-	-	0.000	0.000	0.000	0.225	-	-	0.000	0.000	0.000	0.072	
7.600	0.000	0.000	0.000	0.309	-	70	0.000	0.000	0.000	0.646	-	-	0.000	0.000	0.000	0.058	-	-	0.000	0.000	0.000	0.381	-	-	0.000	0.000	0.000	0.076	
8.000	0.000	0.000	0.000	0.093	-	50	0.000	0.000	0.000	0.452	-	-	0.000	0.000	0.000	0.241	-	-	0.000	0.000	0.000	0.586	-	-	0.000	0.000	0.000	0.080	
8.400	0.000	0.000	0.000	0.015	-	16	0.000	0.000	0.000	0.304	-	5	0.000	0.000	0.000	0.564	-	-	0.000	0.000	0.000	0.839	-	-	0.000	0.000	0.000	0.084	
8.800	0.000	0.000	0.000	0.001	-	-	0.000	0.000	0.000	0.198	-	35	0.000	0.000	0.000	0.951	-	-	0.000	0.000	0.000	1.13	-	-	0.000	0.000	0.000	0.088	
9.200	0.000	0.000	0.000	0.006	-	-	0.000	0.000	0.000	0.124	-	5	0.000	0.000	0.000	1.35	-	-	0.000	0.000	0.000	1.46	-	-	0.000	0.000	0.000	0.092	
9.600	0.000	0.000	0.000	0.001	-	-	0.000	0.000	0.000	0.076	-	-	0.000	0.000	0.000	1.75	-	-	0.000	0.000	0.000	1.81	-	-	0.000	0.000	0.000	0.096	
10.000	0.000	0.000	0.000	0.001	-	-	0.000	0.000	0.000	0.044	-	-	0.000	0.000	0.000	2.15	-	-	0.000	0.000	0.000	2.18	-	-	0.000	0.000	0.000	0.100	
11.000	0.000	0.000	0.000	0.001	-	-	0.000	0.000	0.000	0.011	-	-	0.000	0.000	0.000	3.15	-	-	0.000	0.000	0.000	3.15	-	-	0.000	0.000	0.000	0.110	
12.000	0.000	0.000	0.000	0.003	-	-	0.000	0.000	0.000	0.002	-	-	0.000	0.000	0.000	4.15	-	-	0.000	0.000	0.000	4.15	-	-	0.000	0.000	0.000	0.120	
13.000	0.000	0.000	0.000	0.001	-	-	0.000	0.000	0.000	0.001	-	-	0.000	0.000	0.000	5.15	-	-	0.000	0.000	0.000	5.15	-	-	0.000	0.000	0.000	0.130	
14.000	0.000	0.000	0.000	0.002	-	-	0.000	0.000	0.000	0.001	-	-	0.000	0.000	0.000	6.15	-	-	0.000	0.000	0.000	6.15	-	-	0.000	0.000	0.000	0.140	
15.000	0.000	0.000	0.000	0.002	-	-	0.000	0.000	0.000	0.001	-	-	0.000	0.000	0.000	7.15	-	-	0.000	0.000	0.000	7.15	-	-	0.000	0.000	0.000	0.150	
16.000	0.000	0.000	0.000	0.001	-	-	0.000	0.000	0.000	0.001	-	-	0.000	0.000	0.000	8.15	-	-	0.000	0.000	0.000	8.15	-	-	0.000	0.000	0.000	0.160	
17.000	0.000	0.000	0.000	0.001	-	-	0.000	0.000	0.000	0.001	-	-	0.000	0.000	0.000	9.15	-	-	0.000	0.000	0.000	9.15	-	-	0.000	0.000	0.000	0.170	
Σύνολα:					0	176						0	65	0	0				0	100			0	22	0	0			
Αριθμός Πράξεων:					0							0		0					0.00			0		0					

ΟΤΕ (ΚΟ)

(Μέγεθος Συμβολαίου: 100 Χρεόγραφα, Τρόπος Εξάσκησης: Αμερικάνικος, Φυσική Παράδοση)

Τιμή Εξάσκησης	Δικαιώματα Αγοράς													Δικαιώματα Πώλησης														
	Μάιος 2020				Ιούνιος 2020				Λοιποί Μήνες					Μάιος 2020				Ιούνιος 2020				Λοιποί Μήνες						
	Άνοιγμα	Ανιγν. Τιμή	Κατωτ. Τιμή	Τελ. Τιμή	Τιμή κλεισ.	Όγκος	Ανοικτές θέσεις	Άνοιγμα	Ανιγν. Τιμή	Κατωτ. Τιμή	Τελ. Τιμή	Τιμή κλεισ.	Όγκος	Ανοικτές θέσεις	Όγκος	Ανοικτές θέσεις	Άνοιγμα	Ανιγν. Τιμή	Κατωτ. Τιμή	Τελ. Τιμή	Τιμή κλεισ.	Όγκος	Ανοικτές θέσεις	Όγκος	Ανοικτές θέσεις	Τιμή Εξάσκησης		
7.200	0.000	0.000	0.000	4.08	-	-	0.000	0.000	0.000	4.10	-	-	0.000	0.000	0.000	0.001	-	-	0.000	0.000	0.000	0.001	-	-	0.000	0.000	0.000	0.072
7.600	0.000	0.000	0.000	3.68	-	-	0.000	0.000	0.000	3.70	-	-	0.000	0.000	0.000	0.004	-	-	0.000	0.000	0.000	0.001	-	-	0.000	0.000	0.000	0.076
8.000	0.000	0.000	0.000	3.28	-	-	0.000	0.000	0.000	3.30	-	-	0.000	0.000	0.000	0.001	-	-	0.000	0.000	0.000	0.002	-	-	0.000	0.000	0.000	0.080
8.400	0.000	0.000	0.000	2.88	-	-	0.000	0.000	0.000	2.90	-	-	0.000	0.000	0.000	0.001	-	-	0.000	0.000	0.000	0.007	-	-	0.000	0.000	0.000	0.084
8.800	0.000	0.000	0.000	2.48	-	-	0.000	0.000	0.000	2.52	-	-	0.000	0.000	0.000	0.001	-	-	0.000	0.000	0.000	0.018	-	-	0.000	0.000	0.000	0.088
9.200	0.000	0.000	0.000	2.08	-	-	0.000	0.000	0.000	2.14	-	-	0.000	0.000	0.000	0.001	-	-	0.000	0.000	0.000	0.040	-	-	0.000	0.000	0.000	0.092
9.600	0.000	0.000	0.000	1.68	-	-	0.000	0.000	0.000	1.78	-	-	0.000	0.000	0.000	0.001	-	-	0.000	0.000	0.000	0.080	-	-	0.000	0.000	0.000	0.096
10.000	0.000	0.000	0.000	1.28	-	-	0.000	0.000	0.000	1.45	-	-	0.000	0.000	0.000	0.001	-	27	0.000	0.000	0.000	0.146	-	-	0.000	0.000	0.000	0.100
11.000	0.000	0.000	0.000	0.360	-	-	0.000	0.000	0.000	0.773	-	-	0.000	0.000	0.000	0.078	-	5	0.000	0.000	0.000	0.471	-	-	0.000	0.000	0.000	0.110
12.000	0.000	0.000	0.000	0.015	-	-	0.000	0.000	0.000	0.349	-	-	0.000	0.000	0.000	0.734	-	-	0.000	0.000	0.000	1.05	-	-	0.000	0.000	0.000	0.120
13.000	0.000	0.000	0.000	0.001	-	46	0.000	0.000	0.000	0.133	-	36	0.000	0.000	0.000	1.72	-	-	0.000	0.000	0.000	1.83	-	-	0.000	0.000	0.000	0.130
14.000	0.000	0.000	0.000	0.001	-	-	0.000	0.000	0.000	0.044	-	15	0.000	0.000	0.000	2.72	-	-	0.000	0.000	0.000	2.75	-	-	0.000	0.000	0.000	0.140
15.000	0.000	0.000	0.000	0.001	-	-	0.000	0.000	0.000	0.012	-	-	0.000	0.000	0.000	3.72	-	-	0.000	0.000	0.000	3.72	-	-	0.000	0.000	0.000	0.150
16.000	0.000	0.000	0.000	0.001	-	-	0.000	0.000	0.000	0.003	-	-	0.000	0.000	0.000	4.72	-	-	0.000	0.000	0.000	4.72	-	-	0.000	0.000	0.000	0.160
17.000	0.000	0.000	0.000	0.001	-	-	0.000	0.000	0.000	0.001	-	-	0.000	0.000	0.000	5.72	-	-	0.000	0.000	0.000	5.72	-	-	0.000	0.000	0.000	0.170
18.000	0.000	0.000	0.000	0.001	-	-	0.000	0.000	0.000	0.001	-	-	0.000	0.000	0.000	6.72	-	-	0.000	0.000	0.000	6.72	-	-	0.000	0.000	0.000	0.180
19.000	0.000	0.000	0.000	0.001	-	-	0.000	0.000	0.000	0.001	-	-	0.000	0.000	0.000	7.72	-	-	0.000	0.000	0.000	7.72	-	-	0.000	0.000	0.000	0.190
Σύνολο:					0	46					0	51	0	0		0	32				0	10	0	0				
Αριθμός Πράξεων:					0						0		0			0.00						0		0				

ΠΕΙΡΑΙΩΣ ΤΡΑΠΕΖΑ (ΚΟ)

(Μέγεθος Συμβολαίου: 100 Χρεόγραφα, Τρόπος Εξάσκησης: Αμερικάνικος, Φυσική Παράδοση)

Τιμή Εξάσκησης	Δικαιώματα Αγοράς													Δικαιώματα Πώλησης														
	Μάιος 2020				Ιούνιος 2020				Λοιποί Μήνες					Μάιος 2020				Ιούνιος 2020				Λοιποί Μήνες						
	Ανοιγμα	Ανιτ Τιμή	Καπιτ Τιμή	Τελ Τιμή	Τιμή κλεισ.	Όγκος	Ανοικτές θέσεις	Ανοιγμα	Ανιτ Τιμή	Καπιτ Τιμή	Τελ Τιμή	Τιμή κλεισ.	Όγκος	Ανοικτές θέσεις	Όγκος	Ανοικτές θέσεις	Ανοιγμα	Ανιτ Τιμή	Καπιτ Τιμή	Τελ Τιμή	Τιμή κλεισ.	Όγκος	Ανοικτές θέσεις	Όγκος	Ανοικτές θέσεις	Όγκος	Ανοικτές θέσεις	Τιμή Εξάσκησης
0.700	0.000	0.000	0.000	0.420	-	-	0.000	0.000	0.000	0.422	-	-				0.000	0.000	0.000	0.001	-	-	0.000	0.000	0.000	0.001	-	-	0.007
0.750	0.000	0.000	0.000	0.370	-	-	0.000	0.000	0.000	0.372	-	-				0.000	0.000	0.000	0.001	-	-	0.000	0.000	0.000	0.001	-	-	0.008
0.800	0.000	0.000	0.000	0.320	-	-	0.000	0.000	0.000	0.324	-	-				0.000	0.000	0.000	0.002	-	-	0.000	0.000	0.000	0.002	-	-	0.008
0.850	0.000	0.000	0.000	0.270	-	-	0.000	0.000	0.000	0.277	-	-				0.000	0.000	0.000	0.001	-	-	0.000	0.000	0.000	0.005	-	-	0.009
0.900	0.000	0.000	0.000	0.220	-	-	0.000	0.000	0.000	0.232	-	-				0.000	0.000	0.000	0.001	-	-	0.000	0.000	0.000	0.010	-	-	0.009
0.950	0.000	0.000	0.000	0.171	-	-	0.000	0.000	0.000	0.190	-	-				0.000	0.000	0.000	0.001	-	-	0.000	0.000	0.000	0.018	-	-	0.010
1.000	0.000	0.000	0.000	0.125	-	-	0.000	0.000	0.000	0.153	-	-				0.000	0.000	0.000	0.005	-	-	0.000	0.000	0.000	0.031	-	-	0.010
1.100	0.000	0.000	0.000	0.051	-	-	0.000	0.000	0.000	0.093	-	-				0.000	0.000	0.000	0.031	-	-	0.000	0.000	0.000	0.070	-	-	0.011
1.200	0.000	0.000	0.000	0.014	-	-	0.000	0.000	0.000	0.051	-	50				0.000	0.000	0.000	0.093	-	-	0.000	0.000	0.000	0.129	-	-	0.012
1.300	0.000	0.000	0.000	0.002	-	-	0.000	0.000	0.000	0.026	-	-				0.000	0.000	0.000	0.182	-	-	0.000	0.000	0.000	0.204	-	-	0.013
1.400	0.000	0.000	0.000	0.001	-	160	0.000	0.000	0.000	0.013	-	-				0.000	0.000	0.000	0.280	-	-	0.000	0.000	0.000	0.290	-	-	0.014
1.500	0.000	0.000	0.000	0.001	-	-	0.000	0.000	0.000	0.006	-	-				0.000	0.000	0.000	0.380	-	-	0.000	0.000	0.000	0.384	-	-	0.015
1.600	0.000	0.000	0.000	0.002	-	-	0.000	0.000	0.000	0.002	-	-				0.000	0.000	0.000	0.480	-	-	0.000	0.000	0.000	0.481	-	-	0.016
1.700	0.000	0.000	0.000	0.001	-	-	0.000	0.000	0.000	0.001	-	-				0.000	0.000	0.000	0.580	-	-	0.000	0.000	0.000	0.580	-	-	0.017
1.800	0.000	0.000	0.000	0.001	-	-	0.000	0.000	0.000	0.001	-	-				0.000	0.000	0.000	0.680	-	-	0.000	0.000	0.000	0.680	-	-	0.018
1.900	0.000	0.000	0.000	0.001	-	-	0.000	0.000	0.000	0.001	-	-				0.000	0.000	0.000	0.780	-	-	0.000	0.000	0.000	0.780	-	-	0.019
2.000	0.000	0.000	0.000	0.001	-	-	0.000	0.000	0.000	0.001	-	-				0.000	0.000	0.000	0.880	-	-	0.000	0.000	0.000	0.880	-	-	0.020
2.200	0.000	0.000	0.000	0.001	-	-	0.000	0.000	0.000	0.001	-	-				0.000	0.000	0.000	1.08	-	-	0.000	0.000	0.000	1.08	-	-	0.022
2.400	0.000	0.000	0.000	0.001	-	-	0.000	0.000	0.000	0.001	-	-				0.000	0.000	0.000	1.28	-	-	0.000	0.000	0.000	1.28	-	-	0.024
2.600	0.000	0.000	0.000	0.001	-	-	0.000	0.000	0.000	0.001	-	-				0.000	0.000	0.000	1.48	-	-	0.000	0.000	0.000	1.48	-	-	0.026
2.800	0.000	0.000	0.000	0.002	-	-	0.000	0.000	0.000	0.001	-	-				0.000	0.000	0.000	1.68	-	-	0.000	0.000	0.000	1.68	-	-	0.028
3.000	0.000	0.000	0.000	0.001	-	-	0.000	0.000	0.000	0.001	-	-				0.000	0.000	0.000	1.88	-	-	0.000	0.000	0.000	1.88	-	-	0.030
3.200	0.000	0.000	0.000	0.001	-	-	0.000	0.000	0.000	0.001	-	-				0.000	0.000	0.000	2.08	-	-	0.000	0.000	0.000	2.08	-	-	0.032
3.400	0.000	0.000	0.000	0.001	-	-	0.000	0.000	0.000	0.001	-	-				0.000	0.000	0.000	2.28	-	-	0.000	0.000	0.000	2.28	-	-	0.034
3.600	0.000	0.000	0.000	0.008	-	-	0.000	0.000	0.000	0.001	-	-				0.000	0.000	0.000	2.48	-	-	0.000	0.000	0.000	2.48	-	-	0.036
3.800	0.000	0.000	0.000	0.004	-	-	0.000	0.000	0.000	0.001	-	-				0.000	0.000	0.000	2.68	-	-	0.000	0.000	0.000	2.68	-	-	0.038
4.000					-	-	0.000	0.000	0.000	0.007	-	-																0.040
4.400					-	-	0.000	0.000	0.000	0.002	-	-																0.044
4.800					-	-	0.000	0.000	0.000	0.001	-	-																0.048
Σύνολα:					0	160					0	50	0	0								0	0	0	0	0	0	
Αριθμός Πράξεων:					0						0		0							0.00			0		0			

Προϊόν Δανεισμού	Υποκείμενος Τίτλος	Πολυμερείς Συναλλαγές[1]				Διμερείς Συναλλαγές[2]		Δανεισμός Τίτλων μέσω ΟΤC[3]
		Ανοιχτές θέσεις[5]	Προσφερόμενη ποσότητα	Μ.Σ.Τ[4]	Όγκος συναλλαγών	Μ.Σ.Τ[4]	Όγκος συναλλαγών	Όγκος συναλλαγών
ALPHABOR	ALPHA BANK (ΚΟ)	49,937	---	---	---	---	---	56,130,121
TATTBOR	ATTICA BANK A.T.E. (ΚΟ)	14,603	---	---	---	---	---	370
CENERBOR	CENERGY HOLDINGS (ΚΑ)	400	---	---	---	---	---	---
EEEBOR	COCA-COLA HBC AG (ΚΟ)	2	---	---	---	---	---	70,546
EUROBBOR	EUROBANK HOLDINGS (ΚΟ)	---	---	---	---	---	---	62,820,222
FFGRPBOR	FOLLI-FOLLIE (ΚΟ)	---	---	---	---	---	---	1,120,847
FOYRKBOR	FOURLIS ΣΥΜΜΕΤΟΧΩΝ (ΚΟ)	---	---	---	---	---	---	23,892
INTRKBOR	INTRACOM HOLDINGS (ΚΟ)	2,100	---	---	---	---	---	---
BELABOR	JUMBO (ΚΟ)	9,100	---	---	---	---	---	140,098
LAMDABOR	LAMDA DEVELOPMENT(ΚΟ)	930	---	---	---	---	---	41,118
MIGBOR	MARFIN INVESTMENT GROUP (ΚΟ)	---	---	---	---	---	---	794,474
QUALBOR	QUALITY & RELIABILITY (ΚΟ)	---	---	---	---	---	---	---
TITCBOR	TITAN CEMENT (ΚΑ)	600	---	---	---	---	---	188,110
VIQBOR	VIQHALCO SA/NV (ΚΑ)	400	---	---	---	---	---	---
ADMIEBOR	ΑΔΜΗΕ ΣΥΜΜΕΤΟΧΩΝ Α.Ε. (ΚΟ)	17,334	---	---	---	---	---	157,344
AEGBOR	ΑΕΡΟΠΟΡΙΑ ΑΙΓΑΙΟΥ (ΚΟ)	1,930	---	---	---	---	---	54,074
ALMYBOR	ΑΛΟΥΜΥΛ (ΚΟ)	---	---	---	---	---	---	---
GEKTERNABOR	ΓΕΚ ΤΕΡΝΑ (ΚΟ)	5,800	---	---	---	7,000	0.01%	35,193
PPCBOR	ΔΕΗ (ΚΟ)	---	---	---	---	---	---	5,969,211
ETEBOR	ΕΘΝΙΚΗ ΤΡΑΠΕΖΑ (ΚΟ)	32,073	---	---	---	---	---	9,680,738
ELLAKTORBOR	ΕΛΛΑΚΤΩΡ (ΚΟ)	---	---	---	---	---	---	292,898
EXAEBOR	ΕΛΛΗΝ. ΧΡΗΜΑΤΙΣΤΗΡΙΑ Χ.Α. (ΚΟ)	94,500	---	---	---	---	---	163,165
ELREBOR	ΕΛΛΗΝΙΚΑ ΠΕΤΡΕΛΑΙΑ (ΚΟ)	---	---	---	---	---	---	70,550
EYDARBOR	ΕΥΔΑΠ (ΚΟ)	---	---	---	---	---	---	232,781
INLOTBOR	INTRALOT (ΚΟ)	500	---	---	---	---	---	104,512
MOHBOR	ΜΟΤΟΡ ΟΙΛ (ΚΟ)	3,900	---	---	---	---	---	10,420
MYTILBOR	ΜΥΤΙΛΗΝΑΙΟΣ (ΚΟ)	6,800	---	---	---	---	---	25,742
PRABOR	ΟΛΠ (ΚΟ)	250	---	---	---	---	---	2,901
OPARBOR	ΟΠΑΠ (ΚΟ)	39,350	---	---	---	---	---	1,307,593
HTQBOR	ΟΤΕ (ΚΟ)	6,017	---	---	---	---	---	535,505
TPEIRBOR	ΠΕΙΡΑΙΩΣ ΤΡΑΠΕΖΑ (ΚΟ)	30,079	---	---	---	---	---	18,447,656

Σημειώσεις Προϊόντων Δανεισμού

[1] - Πολυμερείς Συμβάσεις Δανειοδοσίας των μεθόδων 8-1, 8-2 και 8-3-3 (σύμφ. Με Αποφ.17 ΔΣ του Χρηματιστηρίου).

[2] - Διμερείς Συμβάσεις Δανειοδοσίας των μεθόδων 8-3-1 και 8-3-2 (σύμφ. Με Αποφ. 20 ΔΣ του Χρηματιστηρίου).

[3] - Τα στοιχεία Συναλλαγής Δανεισμού Τίτλων μέσω ΟΤC δηλώνονται από τους χειριστές ΣΑΤ και αφορούν τις ποσότητες που έχουν καταγραφεί στο ΣΑΤ έως και τη προηγούμενη εργάσιμη ημέρα.

[4] - Μ.Σ.Τ: - Μέση Σταθμισμένη Τιμή (ως προς τα τεμάχια)

[5] - Τα στοιχεία αφορούν σε ανοιχτές θέσεις πριν την έναρξη της συνεδρίασης

Προϊόν Δανεισμού	Υποκείμενος Τίτλος	Πολυμερείς Συναλλαγές[1]					Διμερείς Συναλλαγές[2]		Δανεισμός Τίτλων μέσω OTC[3]
		Ανοιχτές θέσεις[5]	Προσφερόμενη ποσότητα	Μ.Σ.Τ[4]	Όγκος συναλλαγών	Μ.Σ.Τ[4]	Όγκος συναλλαγών	Μ.Σ.Τ[4]	Όγκος συναλλαγών
PLAISBOR	ΠΛΑΙΣΙΟ COMPUTERS (ΚΟ)	---	---	---	---	---	---	---	4,000
SARBOR	ΣΑΡΑΝΤΗΣ ΓΡ. (ΚΟ)	---	---	---	---	---	---	---	16,512
TENERGYBOR	ΤΕΡΝΑ ΕΝΕΡΓΕΙΑΚΗ (ΚΟ)	750	---	---	---	---	---	---	24,592

Σημειώσεις Προϊόντων Δανεισμού

[1] - Πολυμερείς Συμβάσεις Δανειοδοσίας των μεθόδων 8-1, 8-2 και 8-3-3 (σύμφ. Με Αποφ.17 ΔΣ του Χρηματιστηρίου).

[2] - Διμερείς Συμβάσεις Δανειοδοσίας των μεθόδων 8-3-1 και 8-3-2 (σύμφ. Με Αποφ. 20 ΔΣ του Χρηματιστηρίου).

[3] - Τα στοιχεία Συναλλαγές Δανεισμού Τίτλων μέσω OTC δηλώνονται από τους χειριστές ΣΑΤ και αφορούν τις ποσότητες που έχουν καταγραφεί στο ΣΑΤ έως και τη προηγούμενη εργάσιμη ημέρα.

[4] - Μ.Σ.Τ.: - Μέση Σταθμισμένη Τιμή (ως προς τα τεμάχια)

[5] - Τα στοιχεία αφορούν σε ανοιχτές θέσεις πριν την έναρξη της συνεδρίασης

Κωδικοί και ονομασίες Κλάδων Οικονομικής Δραστηριότητας του Χρηματιστηρίου Αθηνών

12003 - Διαπραγματεύσιμα Αμοιβαία Κεφάλαια	10101010 Υπηρεσίες Ηλεκτρονικών Υπολογιστών
10101015 Λογισμικό	10102030 Υλικό Υπολογιστών
15101010 Εξοπλισμός Τηλεπικοινωνιών	15102015 Υπηρεσίες Τηλεπικοινωνιών
20101010 Υγειονομικές Μονάδες	20101025 Υπηρεσίες Υγείας
20102010 Ιατρικός Εξοπλισμός	20103015 Φαρμακευτικά Προϊόντα
30101010 Τράπεζες	30202000 Διαφοροποιημένες Χρηματοοικονομικές Υπηρεσίες
30202010 Διαχείριση Κεφαλαίων & Θεματοφύλακες	30202015 Επενδυτικές Υπηρεσίες
30302010 Γενικές Ασφάλειες	30302015 Μεσίτες Ασφαλίσεων
35101010 Συμμετοχές & Ανάπτυξη Ακίνητης Περιουσίας	35101015 Υπηρεσίες Ακίνητης Περιουσίας
35102000 Διαφοροποιημένες Α.Ε.Ε.Α.Π.	35102030 Α.Ε.Ε.Α.Π. Επαγγελματικών Χώρων
40201040 Υπηρεσίες Ενοικίασης και Χρηματοδοτικής Μίσθωσης	40202010 Κατασκευή Κατοικιών
40202015 Έπιπλα	40202020 Οικιακές Συσκευές
40203040 Ηλεκτρονική Ψυχαγωγία	40203045 Παιχνίδια
40204020 Ρούχα και Αξεσουάρ	40301010 Ψυχαγωγία
40301030 Εκδόσεις	40301035 Ραδιοτηλεοπτικοί Φορείς
40401010 Διαφοροποιημένοι Έμποροι	40401020 Εμπόριο Ενδυμάτων
40401025 Εμπόριο Προϊόντων Οικιακής Βελτίωσης	40401030 Εξειδικευμένο Λιανικό Εμπόριο
40501010 Αεροπορικές Εταιρείες	40501015 Ταξίδια & Τουρισμός
40501020 Τυχερά Παιχνίδια	40501025 Ξενοδοχεία & Πανσιόν
45101015 Απόσταξη & Οينوπαραγωγή	45101020 Αναψυκτικά
45102010 Γεωργεία, Αλιεία, Εκτροφή και Φυτείες	45102020 Τρόφιμα
45103010 Καπνός	45201010 Λιανικό & Χονδρικό Εμπόριο Τροφίμων
45201020 Είδη Προσωπικής Φροντίδας	50101010 Κατασκευές
50101030 Τσιμέντα	50101035 Άλλα Οικοδομικά Υλικά
50202010 Ηλεκτρικά Εξαρτήματα	50203000 Διαφοροποιημένες Βιομηχανίες
50203015 Πλαστικά	50203030 Υλικά Συσκευασίας
50204000 Μηχανήματα Βιομηχανικού Εξοπλισμού	50204020 Μηχανήματα Κατασκευών
50205010 Προμηθευτές Βιομηχανίας	50205020 Υποστηρικτικές Υπηρεσίες προς Επιχειρήσεις
50205030 Υπηρεσίες Μαζικής Εκτύπωσης	50206015 Εμπορικά Οχήματα & Ανταλλακτικά
50206030 Θαλάσσιες Μεταφορές	50206060 Υπηρεσίες Μεταφορών
55101000 Διαφοροποιημένα Υλικά	55101020 Κλωστοϋφαντουργικά Προϊόντα
55102000 Ορυχεία	55102010 Σίδηρος & Χάλυβας
55102015 Μεταλλουργία	55102035 Αλουμίνιο
60101000 Καθετοποιημένες Εταιρ. Πετρελαίου & Φυσικού Αερίου	60101020 Διυλιστήρια & Εμπορία Πετρελαιοειδών
65101010 Εναλλακτική Ηλεκτρική Ενέργεια	65101015 Συμβατική Ηλεκτρική Ενέργεια
65102030 Ύδρευση	



ATHEX
Athens Stock Exchange

Λεωφ. Αθηνών 110 104 42 Αθήνα
110, Athinon Ave. GR 104 42 Athens
tel. (+30)210-33.66.800, fax (+30)210-33.66.101
www.athexgroup.gr