

20

Ημερήσιο Δελτίο
Συναλλακτικής Δραστηριότητας

Daily Official List
of Trading Activity

Δευτέρα, 15 Ιουνίου, 2020

Έτος: 141 Αύξων Αριθμός Συνεδρίασης: 109



ATHEXGROUP
Athens Exchange Group

Αποποίηση Ευθύνης:

Η εταιρεία Ελληνικά Χρηματιστήρια-Χρηματιστήριο Αθηνών Ανώνυμη Εταιρεία Συμμετοχών καταβάλλει κάθε δυνατή προσπάθεια ώστε να διασφαλίσει ότι οι πληροφορίες και τα λοιπά στοιχεία που εμφανίζονται στο Ημερήσιο Δελτίο Τιμών (Η.Δ.Τ.) είναι ορθά και πλήρη αλλά δεν έχει καμία ευθύνη για ενδεχόμενο λάθος ή παράλειψη στοιχείων και / ή ευθύνη σχετικά με την ακρίβεια, αξιοπιστία, επικαιροποίηση και πληρότητα των παραπάνω πληροφοριών και στοιχείων ή ευθύνη προερχόμενη άμεσα ή έμμεσα από την χρήση των παραπάνω πληροφοριών.

Η Εταιρία δεν έχει καμία ευθύνη για την ακρίβεια των στοιχείων που περιλαμβάνονται στις ανακοινώσεις των εισηγμένων εταιρειών. Πιθανές προσβολές δικαιωμάτων τρίτων από το περιεχόμενο των ανακοινώσεων συνιστούν αποκλειστική ευθύνη του αποστολέα των ανακοινώσεων.

Όλα τα αναγραφόμενα στο Η.Δ.Τ. στοιχεία παρέχονται μόνον για τους σκοπούς της πληροφόρησης και δεν συνιστούν παροχή επενδυτικών συμβουλών ή πρόσκληση για επένδυση σε κινητές αξίες που διαπραγματεύονται στο Χρηματιστήριο Αθηνών.

Αναγνωρίζεται και συμφωνείται ότι όλα τα δικαιώματα επί των πληροφοριών που εμφανίζονται στο Η.Δ.Τ. θα αποτελούν κυριότητα της εταιρίας και οποιοδήποτε άλλο δικαίωμα συμπεριλαμβανομένου του δικαιώματος πνευματικής ιδιοκτησίας, σήματος κλπ. ανήκουν στο Χρηματιστήριο Αθηνών.

Τα ανωτέρω στοιχεία αποτελούν ιδιοκτησία της Εταιρίας και προστατεύονται σύμφωνα με τις διατάξεις περί πνευματικής ιδιοκτησίας. Απαγορεύεται α) η με οποιοδήποτε τρόπο ή μέσο αναπαραγωγή, αναδημοσίευση, τροποποίηση, αντιγραφή, πώληση, μετάδοση ή διανομή του συνόλου ή μέρους τους, χωρίς αναφορά στην πηγή και β) η εμπορική εκμετάλλευση των στοιχείων από τρίτους.

Η Εταιρία δεν φέρει καμία ευθύνη προερχόμενη άμεσα ή έμμεσα από χρήση ή τυχόν αλλοίωση των ανωτέρω στοιχείων όταν αυτά χρησιμοποιούνται από

Ελληνικά Χρηματιστήρια - Χρηματιστήριο Αθηνών Α.Ε. Συμμετοχών

Λεωφόρος Αθηνών 110, 10442 Αθήνα, Τηλ: (210) 33.66.800, Fax: (210) 32.13.938

www.athexgroup.gr

Χρηματιστηριακό Κέντρο Θεσσαλονίκης

Κατούνη 16-18, Θεσ/νίκη 546 25, Τηλ: (2310) 567.667, Fax: (2310) 530.455

Συνεγγυητικό Κεφάλαιο Εξασφάλισης Επενδυτικών Υπηρεσιών

Φειδίου 14-16, Αθήνα 106 78, Τηλ: (210) 33.04.682, Fax: (210) 33.04.155

Επιτροπή Κεφαλαιαγοράς

Κολοκοτρώνη 1 & Σταδίου 1, Αθήνα 105 62, Τηλ: (210) 33.77.100, Fax: (210) 33.77.173

Πίνακας Περιεχομένων

Ενότητα 1: Στατιστικά Στοιχεία Χρεογράφων, Παραγώγων και Δανεισμού

- Οι Αγορές Χρεογράφων Παραγώγων Δανεισμού
- Χρηματιστηριακοί Δείκτες
- Αναλυτικά Στοιχεία Συναλλαγών Αγοράς Χρεογράφων
- Στοιχεία Συναλλαγών Κλάδων Χρηματιστηρίου Αθηνών & Χρηματοοικονομικών Προϊόντων (Δ.Α.Κ.)
- Οι 10 Μετοχές με τη μεγαλύτερη Άνοδο & Πτώση
- Αναλυτικά Στοιχεία Συναλλαγών Αγοράς Παραγώγων

Ενότητα 2: Αναλυτικά Στοιχεία Συναλλαγών Χρεογράφων

- Αναλυτικά Στοιχεία Συναλλαγών Χρεογράφων
- Σημειώσεις Χρεογράφων

Ενότητα 3: Στοιχεία Συναλλαγών Χρεογράφων

- Στοιχεία Συναλλαγών Πακέτων
- Στοιχεία Συναλλαγών Δικαιωμάτων

- Στοιχεία Δανεισμού Τίτλων
- Στοιχεία Συναλλαγών Εκποιήσεων
- Στοιχεία Συναλλαγών Εκποιήσεων Ενσώματων Ονομαστικών Μετοχών
- Στοιχεία Ενεργητικού Διαπραγματεύσιμων Αμοιβαίων Κεφαλαίων (Δ.Α.Κ.)
- Χαρακτηριστικά Διαπραγματεύσιμων Αμοιβαίων Κεφαλαίων (Δ.Α.Κ.)

Ενότητα 4: Ανακοινώσεις

Ενότητα 5: Ομόλογα Διαπραγματεύσιμα στην Αγορά Αξιών Σταθερού Εισοδήματος

- Ομολογιακά Δάνεια Επιχειρήσεων – Οργανωμένη Αγορά (Μετατρέψιμα)
- Ομολογιακά Δάνεια Επιχειρήσεων – Οργανωμένη Αγορά (Μη Μετατρέψιμα)
- Ομόλογα Ελληνικού Δημοσίου
- Έντοκα Γραμμάτια & Zero Coupon Ομόλογα Ελληνικού Δημοσίου
- Ομόλογα Ελληνικού Δημοσίου Διαπραγματεύσιμα με τη Μέθοδο Εκφώνησης - Αντιφώνησης
- Ομόλογα Κρατικών Τραπεζών

Ενότητα 6: Πρόσθετα Στοιχεία Ενημέρωσης

- Πίνακας Μελών Χρηματιστηρίου Αθηνών και Μελών ΕΤ.ΕΚ.
- Πίνακας Μετοχών Υπό Ειδική Διαπραγμάτευση
- Γνωστοποιήσεις Συναλλαγών - Κατάλογος Υπόχρεων Προσώπων

Ενότητα 7: Αναλυτικά Στοιχεία Συναλλαγών Αγοράς Παραγώγων

- Συμβόλαια Μελλοντικής Εκπλήρωσης σε Δείκτες
- Συμβόλαια Μελλοντικής Εκπλήρωσης σε Μετοχές
- Δικαιώματα Προαίρεσης σε Δείκτες
- Δικαιώματα Προαίρεσης σε Μετοχές
- Στοιχεία Συναλλαγών Προϊόντων Δανεισμού

Παράρτημα Α: Κωδικοί και ονομασίες Κλάδων Οικονομικής Δραστηριότητας του Χρηματιστηρίου Αθηνών

Οι Αγορές Χρεογράφων Παραγώγων Δανεισμού

Γενικός Δείκτης Τιμών και Αξία Συναλλαγών Μετοχών και Παραγώγων

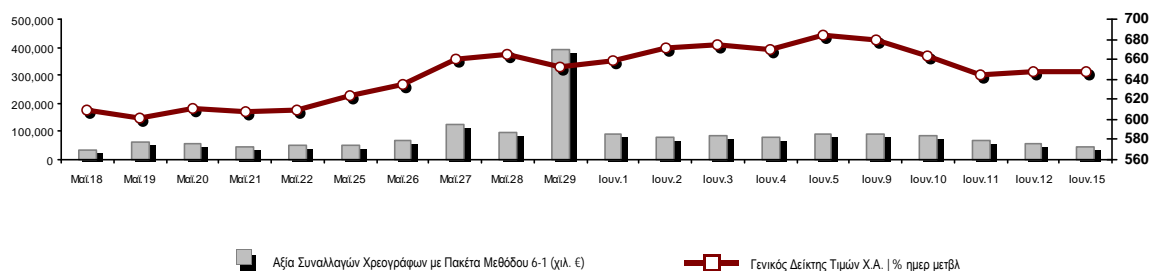

Κεφαλαιοποίηση Χ.Α. (εκατ €) **:	44,576.18	Συνολικές Ανοικτές Θέσεις σε Παράγωγα	279,226
Ημερήσια μεταβολή: εκατ. € %	-78.99 -0.18%	Ανοικτές θέσεις σε ΣΜΕ επί Δεικτών % ημερ μετβλ	3,626 -9.58%
Μέση ετήσια Κεφ/ποίηση: εκατ. € % Μετβλ. Μέση προηγ. έτος	49,629.94 -9.41%	Ανοικτές θέσεις σε ΣΜΕ επί μετοχών % ημερ μετβλ	272,407 -4.53%
Γενικός Δείκτης Τιμών Χ.Α. % ημερ μετβλ	647.98 0.18%	Ανοικτές θέσεις σε Δικαιώματα επί Δεικτών % ημερ μετβλ	2,247 0.67%
Κεφαλαιοποίηση Γενικού Δείκτη (εκατ. €)	39,652.17	Ανοικτές θέσεις σε Δικαιώματα επί μετοχών % ημερ μετβλ	946 13.16%
Ημερήσια μεταβολή (εκατ. €)	-20.59		
Αξία Συναλλαγών Χρεογράφων με Πακέτα Μεθόδου 6-1 (χιλ. €)	43,636.38	Πλήθος Συμβολαίων Παραγώγων:	90,976
Ημερήσια μεταβολή: %	-15,006.77 -25.59%	Ημερήσια μεταβολή: τμχ %	15,361 20.31%
Μέση Αξία Συν/γών ΥΙD: χιλ. € % Μετβλ Μέση προηγ. έτος	76,043.34 15.56%	Μέσος Όγκος Συμβ. ΥΙD: % Μετβλ Μέσο προηγ. Έτος	37,514 -10.46%
Αξία Συναλλαγών Πακέτων Μεθόδου 6-1 (χιλ. €)	1,567.14	Πλήθος Πράξεων Παραγώγων:	3,392
Αξία Συναλλαγών Πακέτων Μεθόδου 6-2 & 6-3 (χιλ. €)	40.44	Ημερήσια μεταβολή: πλήθος %	-951 -21.90%
Αξία Συναλλαγών Ομολόγων (χιλ.€)	277.41	Μέσο Πλήθος Πράξεων ΥΙD: % Μετβλ Μέσο προηγ. Έτος	2,872 0.80%
Όγκος Συναλλαγών Χρεογράφων με Πακέτα Μεθόδου 6-1 (χιλ. Τμχ)	35,276.91	Συνολικές Ανοικτές Θέσεις σε Δανεισμό	298,059
Ημερήσια μεταβολή: χιλ. τμχ %	-33,785.40 -48.92%	Ημερήσια μεταβολή: τμχ %	8,545 2.95%
Μέσος Όγκος Συν/γών ΥΙD: % Μετβλ Μέσο προηγ. Έτος	50,413.31 58.79%	Πλήθος Συναλλαγών Δανεισμού (Πολυμερής/Διμερής)	18,331
Όγκος Συναλλαγών Πακέτων Μεθόδου 6-1 (χιλ. Τεμάχια)	168.50	Ημερήσια μεταβολή: τμχ %	-33,863
Όγκος Συναλλαγών Πακέτων Μεθόδου 6-2 & 6-3 (χιλ. Τεμάχια)	26.59	Πλήθος Πολυμερών Συναλλαγών	12,331
Όγκος Συναλλαγών Ομολόγων	280,000	Πλήθος Διμερών Συναλλαγών	6,000
Πλήθος Πράξεων Χρεογράφων με Πακέτα Μεθόδου 6-1	26,600	Πλήθος Πράξεων Δανεισμού:	19
Ημερήσια μεταβολή: πλήθος %	-11,088 -29.42%	Ημερήσια μεταβολή: %	-32
Μέσο Πλήθος Πράξεων ΥΙD: % Μετβλ Μέσο προηγ. Έτος	37,033 36.41%	Πλήθος Πράξεων Πολυμερών Συναλλαγών	17
Πλήθος πακέτων Μεθόδου 6-1	2	Πλήθος Πράξεων Διμερών Συναλλαγών	2
Πλήθος πακέτων Μεθόδου 6-2 & 6-3	1		
Πλήθος συναλλαγών Ομολόγων	30		

Κεφαλαιοποίηση Χ.Α. (εκατ €) **

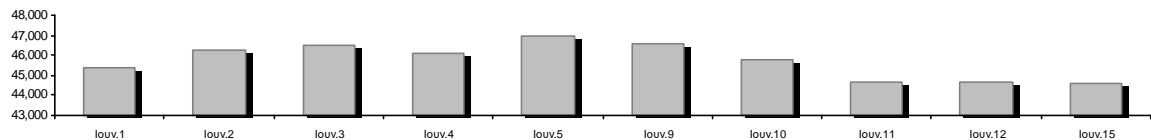

Ημερήσια Διακύμανση Γενικού Δείκτη Τιμών Χρηματιστηρίου Αθηνών

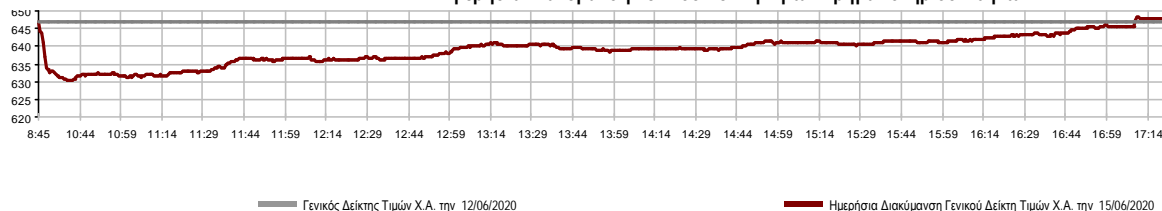

Χρηματιστηριακοί Δείκτες

Όνομασία Δείκτη	15/06/2020	12/06/2020	Δ μον.	Δ %	Κατώτερη	Ανώτερη	Κατ.έτους	Ανωτ.έτους	Ετησ. μεταβ.
Γενικός Δείκτης Τιμών Χ.Α.	647.98 #	646.80	1.18	0.18%	630.39	648.04	469.55	949.20	-29.31% Ε
FTSE/Χ.Α. Large Cap	1,568.01 Ε	1,570.31	-2.30	-0.15%	1,524.48	1,570.31	1,135.79	2,371.26	-31.77% Ε
FTSE/Χ.Α. Mid Cap	841.03 Ε	846.15	-5.12	-0.61%	828.18	846.15	659.09	1,298.86	-29.63% Ε
FTSE/Χ.Α.-Χ.Α.Κ. Τραπεζικός Δείκτης	266.28 Ε	267.43	-1.15	-0.43%	254.56	267.43	199.24	673.55	-60.25% Ε
FTSE/Χ.Α. Υψηλής Μερισματικής Απόδοσης	2,364.25 #	2,356.38	7.87	0.33%	2,308.95	2,364.25	1,730.40	3,015.23	-19.62% Ε
FTSE/Χ.Α. Διεθνούς Δραστηριοποίησης Plus	1,763.91 Ε	1,767.37	-3.46	-0.20%	1,727.33	1,767.37	1,269.53	2,435.50	-23.93% Ε
FTSE/Χ.Α. Διεθνούς Δραστηριοποίησης	2,002.23 #	1,994.66	7.57	0.38%	1,958.36	2,002.23	1,458.31	2,560.38	-19.34% Ε
FTSE/Χ.Α. Mid & Small Cap Θεμελιωδών Μεγεθών	2,383.88 Ε	2,393.02	-9.14	-0.38%	2,366.47	2,393.02	2,028.59	3,205.70	-19.89% Ε
Δείκτης ATHEX Select Plus	2,342.47 #	2,329.21	13.26	0.57%	2,274.34	2,344.95	1,698.34	3,182.42	-21.86% Ε
Δείκτης ATHEX Select	2,309.48 Ε	2,318.89	-9.41	-0.41%	2,284.12	2,321.09	1,734.15	3,581.16	-29.44% Ε
Δείκτης Τιμών Μεσαίας & Μικρής Κεφαλαιοπ. Χ.Α.	4,856.65 Ε	4,917.33	-60.68	-1.23%	4,812.63	4,929.03	3,964.16	6,324.97	-18.20% Ε
FTSE/Χ.Α. Δείκτης Αγοράς	388.68 Ε	389.30	-0.62	-0.16%	378.15	389.30	282.92	587.56	-31.67% Ε
Δείκτης FTSE Med	4,100.65 #	4,076.35	24.30	0.60%			3,062.99	5,342.28	-17.64% Ε
Δείκτης Συνολικής Απόδοσης Γενικού Δείκτη Χ.Α.	1,065.27 #	1,063.33	1.94	0.18%	1,036.35	1,065.36	770.25	1,557.05	-28.77% Ε
FTSE/Χ.Α. Large Cap Συνολικής Απόδοσης	2,349.65 Ε	2,353.10	-3.45	-0.15%			1,760.89	3,542.27	-31.16% Ε
FTSE/Χ.Α. Large Cap Net Συνολικής Απόδοσης	717.74 Ε	718.79	-1.05	-0.15%	697.81	718.79	519.48	1,084.55	-31.20% Ε
FTSE/Χ.Α. Mid Cap Συνολικής Απόδοσης	1,028.54 Ε	1,034.80	-6.26	-0.60%			818.92	1,582.98	-29.40% Ε
FTSE/Χ.Α.-Χ.Α.Κ. Τραπεζικός Δείκτης Συνολ. Απόδ.	233.23 Ε	234.23	-1.00	-0.43%			176.97	588.56	-60.25% Ε
Ελληνικός Δείκτης Mid & Small Cap	969.22 #	967.18	2.04	0.21%	947.17	969.50	701.19	1,312.90	-22.68% Ε
FTSE/Χ.Α. Τράπεζες	351.82 Ε	353.33	-1.51	-0.43%	336.33	353.33	263.25	889.92	-60.25% Ε
FTSE/Χ.Α. Ασφάλειες	1,419.11 Ε	1,447.01	-27.90	-1.93%	1,407.15	1,447.01	1,076.29	2,088.80	-29.92% Ε
FTSE/Χ.Α. Χρηματοοικονομικές Υπηρεσίες	708.22 Ε	712.95	-4.73	-0.66%	689.61	714.47	548.44	1,123.81	-28.96% Ε
FTSE/Χ.Α. Βιομηχανικά Προϊόντα & Υπηρεσίες	1,952.32 #	1,926.30	26.02	1.35%	1,873.13	1,953.18	1,302.84	2,712.84	-23.78% Ε
FTSE/Χ.Α. Εμπόριο	45.72 #	45.19	0.53	1.17%	45.11	45.72	38.18	75.77	-34.35% Ε
FTSE/Χ.Α. Ακίνητης Περιουσίας	4,030.95 #	3,983.47	47.48	1.19%	3,938.74	4,053.63	2,945.19	5,826.74	-26.24% Ε
FTSE/Χ.Α. Προσωπικά & Οικιακά Προϊόντα	8,152.48 Ε	8,394.57	-242.09	-2.88%	8,096.10	8,394.57	5,596.91	10,280.00	-16.90% Ε
FTSE/Χ.Α. Τρόφιμα & Ποτά	8,488.25 Ε	8,607.63	-119.38	-1.39%	8,303.46	8,607.63	5,768.28	13,004.12	-24.64% Ε
FTSE/Χ.Α. Πρώτες Ύλες	4,126.61 #	4,114.53	12.08	0.29%	4,052.86	4,126.61	2,713.19	7,435.44	-36.10% Ε
FTSE/Χ.Α. Κατασκευές & Υλικά	2,135.75 #	2,112.28	23.47	1.11%	2,047.37	2,136.62	1,403.78	3,344.96	-30.73% Ε
FTSE/Χ.Α. Πετρέλαιο & Αέριο	3,484.33 #	3,434.58	49.75	1.45%	3,376.19	3,484.33	2,268.39	5,154.35	-30.98% Ε
FTSE/Χ.Α. Χημικά	7,340.70 #	7,286.18	54.52	0.75%	7,179.03	7,418.54	5,513.26	9,442.19	-17.19% Ε
FTSE/Χ.Α. Ταξίδια & Αναψυχή	1,365.15 Ε	1,378.43	-13.28	-0.96%	1,319.42	1,378.43	904.20	2,084.49	-29.62% Ε
FTSE/Χ.Α. Τεχνολογία	741.41 Ε	748.75	-7.34	-0.98%	733.51	748.75	537.98	1,029.21	-17.66% Ε
FTSE/Χ.Α. Τηλεπικοινωνίες	3,429.70 #	3,352.63	77.07	2.30%	3,303.08	3,429.70	2,480.07	3,960.95	-12.62% Ε
FTSE/Χ.Α. Υπηρεσίες Κοινής Ωφέλειας	3,106.78 #	3,082.46	24.32	0.79%	3,023.88	3,106.78	1,865.80	3,447.76	-2.47% Ε
FTSE/Χ.Α. Υγεία	431.59 Ε	447.06	-15.47	-3.46%	431.59	447.06	395.48	508.96	-14.51% Ε
Δείκτης Όλων των Μετοχών Χ.Α.	157.82 Ε	158.09	-0.27	-0.17%	157.82	157.82	122.81	223.49	-26.82% Ε
Ελληνικός Δείκτης Εταιρικών Ομολόγων	115.89 Ε	115.95	-0.06	-0.05%			106.56	121.22	-3.64% Ε
Ελληνικός Δείκτης Τιμών Εταιρικών Ομολόγων	90.80 Ε	90.86	-0.05	-0.06%			84.04	96.15	-5.12% Ε

Σημείωση 1: Το κλείσιμο των Δεικτών FTSE/Med 100, Ελληνικός Δείκτης Εταιρικών Ομολόγων και, Ελληνικός Δείκτης Τιμών Εταιρικών Ομολόγων αφορούν την συνεδρίαση της 11/06/2020.

Σημείωση 2: Ο Ελληνικός Δείκτης Mid & Small Cap είναι Customized δείκτης υπολογιζόμενος από το Χρηματιστήριο Αθηνών.

Χρηματιστηριακοί Δείκτες

Δείκτης FTSE/Large Cap

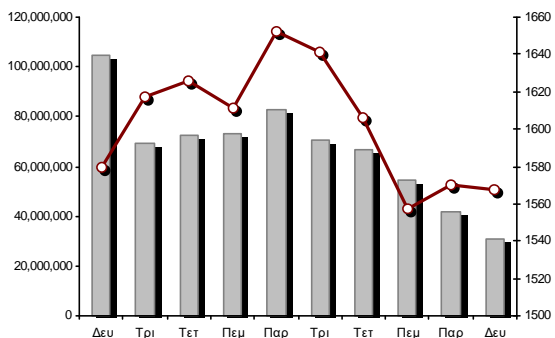

15/06/2020: -0.15% FTSE/X.A. Mid Cap

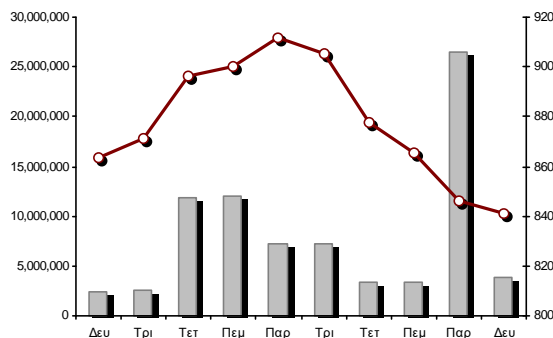

15/06/2020: -0.61%

FTSE/X.A. Διεθνούς Δραστηριοποίησης Plus

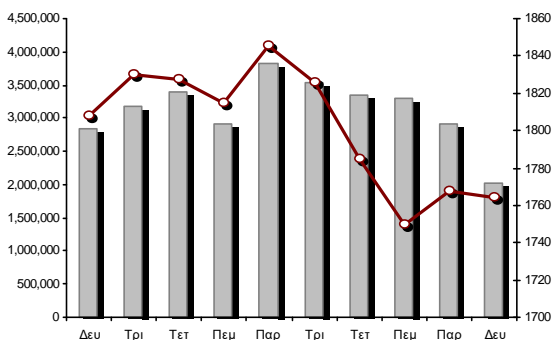

15/06/2020: -0.20%

FTSE/X.A. Διεθνούς Δραστηριοποίησης

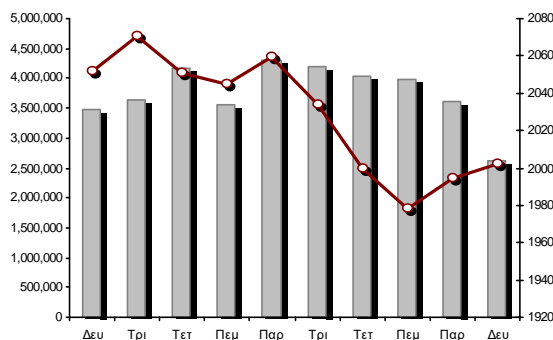

15/06/2020: 0.38%

Δείκτης FTSE/X.A. Mid & Small Cap Θεμελιωδών Μεγεθών

15/06/2020: -0.38%

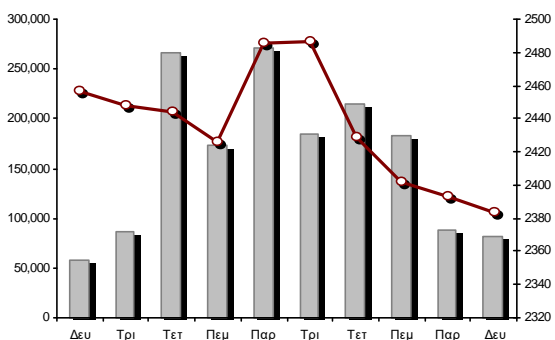

Δείκτης Τιμών Μεσαίας & Μικρής Κεφαλαιοπ. X.A.

15/06/2020: -1.23%

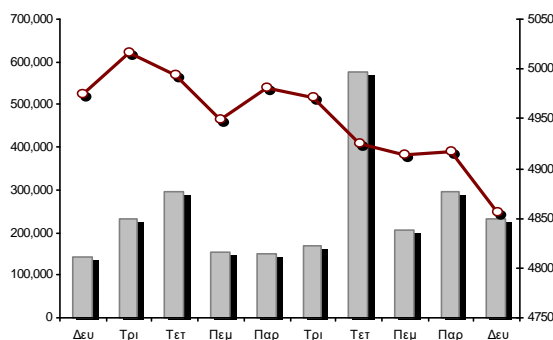

■ Όγκος συναλλαγών δεικτών

— Τιμές κλεισίματος δεικτών

Αναλυτικά Στοιχεία Συναλλαγών Αγοράς Χρεογράφων

	Όλα τα Χρεόγραφα	Κύρια Αγορά	Επιτήρηση	Διαπραγματεύσιμα Αμοιβαία Κεφάλαια
Σύνολα	123	110	12	1
Ανοδικές / Καθοδικές / Σταθερές:	44 / 63 / 16	42 / 59 / 9	2 / 4 / 6	0 / 0 / 1
Κεφαλαιοποίηση Χ.Α. (εκατ €) **	44,576.18	44,348.68	227.50	
Μέση Ημερήσια Αξία Συνγών (χιλ. €)	76,043.34	76,026.18	85.47	60.97
Αξία Συναλλαγών	43,676.82	43,654.32	22.43	0.07
Κύριος Πίνακας:	42,069.24	42,046.75	22.43	0.07
Προσυμφωνημένων Συναλλαγών 6_1_2_3:	1,607.58	1,607.58	0.00	0.00
Πίνακας Εκποιήσεων:	0.00	0.00	0.00	0.00
Πίνακας Ειδικών Όρων:	0.00	0.00	0.00	0.00
Μέσος Ημερήσιος Όγκος Συναλλαγών	50,413,308	49,909,561	541,402	3,141
Όγκος Συναλλαγών	35,303,497	35,138,742	164,751	4
Κύριος Πίνακας:	35,108,407	34,943,652	164,751	4
Προσυμφωνημένων Συναλλαγών 6_1_2_3:	195,090	195,090	0	0
Πίνακας Εκποιήσεων:	0	0	0	0
Πίνακας Ειδικών Όρων:	0	0	0	0
Μέσο Ημερήσιο Πλήθος Πράξεων	37,033	36,887	143	5
Αριθμός Πράξεων	26,601	26,513	87	1
Κύριος Πίνακας:	26,598	26,510	87	1
Προσυμφωνημένων Συναλλαγών 6_1_2_3:	3	3	0	0
Πίνακας Εκποιήσεων:	0	0	0	0
Πίνακας Ειδικών Όρων:	0	0	0	0

Στοιχεία Συναλλαγών Κλάδων Χρηματιστηρίου Αθηνών & Χρηματοοικονομικών Προϊόντων (Δ.Α.Κ.)

Κωδικός	Κλάδοι	Ανοδικές / Καθοδικές / Σταθερές	Αριθμός Πράξεων	Όγκος Συναλλαγών	Αξία Συναλλαγών	% στη Συνολική Αξία
12000	- Χρηματοοικονομικά Προϊόντα	0 / 0 / 1	1	4	65.00	0.00%
3510	- Ακίνητη Περιουσία	2 / 4 / 3	810	230,075	1,242,343.74	2.84%
3030	- Ασφάλειες	0 / 1 / 0	26	4,151	14,777.61	0.03%
5020	- Βιομηχανικά Προϊόντα & Υπηρεσίες	5 / 10 / 4	1,827	608,866	2,224,665.52	5.09%
4040	- Εμπόριο	3 / 3 / 0	134	22,853	67,851.55	0.16%
6010	- Ενέργεια	1 / 1 / 0	1,038	139,693	1,589,182.66	3.64%
4020	- Καταναλωτικά Προϊόντα & Υπηρεσίες	2 / 3 / 1	1,229	229,691	2,657,735.60	6.09%
5010	- Κατασκευές & Υλικά Κατασκευών	4 / 7 / 2	2,566	1,359,574	2,760,822.35	6.32%
4030	- Μέσα Ενημέρωσης	1 / 0 / 1	27	21,917	4,543.66	0.01%
4520	- Προσωπική Φροντίδα, Φάρμακα & Παντοπωλεία	3 / 0 / 0	133	39,024	138,011.78	0.32%
5510	- Πρώτες Ύλες	8 / 6 / 0	462	362,813	331,191.29	0.76%
4050	- Ταξίδια και Αναψυχή	2 / 4 / 1	2,065	808,798	5,099,100.37	11.67%
1010	- Τεχνολογία	0 / 6 / 0	207	64,475	105,821.28	0.24%
1510	- Τηλεπικοινωνίες	4 / 0 / 1	1,919	559,096	6,490,542.99	14.86%
3010	- Τράπεζες	2 / 4 / 0	10,600	26,786,602	16,731,875.35	38.31%
4510	- Τρόφιμα, Ποτά & Καπνοβιομηχανίες	2 / 6 / 2	250	36,508	392,352.24	0.90%
2010	- Υγεία	1 / 3 / 0	45	2,973	3,493.84	0.01%
6510	- Υπηρεσίες Κοινής Ωφέλειας	3 / 2 / 0	2,411	929,009	3,443,210.07	7.88%
3020	- Χρηματοοικονομικές Υπηρεσίες	1 / 3 / 0	842	3,048,075	379,199.89	0.87%

Οι 10 Μετοχές με τη μεγαλύτερη Άνοδο & Πτώση

Κύρια Αγορά

Μετοχές με τη μεγαλύτερη Θετική μεταβολή τιμής	Τιμή κλεισ.	Μεταβ.	Μετοχές με τη μεγαλύτερη Αρνητική μεταβολή τιμής	Τιμή κλεισ.	Μεταβ.
ΕΛΛΑΚΤΩΡ (ΚΟ)	1.17	6.85% #	ΚΑΡΕΛΙΑ (ΚΟ)	254	-5.22% α
CENERGY HOLDINGS (ΚΑ)	0.948	5.69% #	JUMBO (ΚΟ)	15.5	-3.97% α
ΚΟΡΔΕΛΛΟΥ Χ. ΑΦΟΙ (ΚΟ)	0.234	4.93% #	FLEXORACK (ΚΟ)	6.65	-3.62% α
ΙΝΤΡΑΚΑΤ (ΚΟ)	1.195	4.37% #	ΙΚΤΙΝΟΣ ΕΛΛΑΣ (ΚΟ)	0.631	-3.22% α
ΚΕΚΡΟΨ (ΚΟ)	1.554	2.91% #	MARFIN INVESTMENT GROUP (ΚΟ)	0.0591	-3.12% α
ΜΟΤΟΡ ΟΙΛ (ΚΟ)	14.18	2.46% #	ΠΕΙΡΑΙΩΣ ΤΡΑΠΕΖΑ (ΚΟ)	1.412	-2.69% α
ΟΤΕ (ΚΟ)	12.46	2.30% #	ΑΤΤΙΣΑ ΒΑΝΚ Α.Τ.Ε. (ΚΟ)	0.22	-2.22% α
ΣΑΡΑΝΤΗΣ ΓΡ. (ΚΟ)	8.17	2.13% #	ΟΛΠ (ΚΟ)	17.12	-2.17% α
ΜΥΤΙΛΗΝΑΙΟΣ (ΚΟ)	7.73	2.05% #	QUEST ΣΥΜΜΕΤΟΧΩΝ (ΚΟ)	7.74	-2.03% α
ΑΔΜΗΕ ΣΥΜΜΕΤΟΧΩΝ Α.Ε. (ΚΟ)	2.31	1.99% #	ΕΥΡΩΠΑΪΚΗ ΠΙΣΤΗ (ΚΟ)	3.56	-1.93% α

Μετοχές με τη μεγαλύτερη Αξία Συναλλαγών	Αξία (χιλ. €)	Μεταβ.	Μετοχές με το μεγαλύτερο Όγκο Συναλλαγών	Όγκος	Μεταβ.
ALPHA BANK (ΚΟ)	7,016.41	0.47% #	ALPHA BANK (ΚΟ)	11,217,534	0.47% #
ΟΤΕ (ΚΟ)	6,475.20	2.30% #	EUROBANK HOLDINGS (ΚΟ)	11,120,433	0.41% #
ΟΠΑΠ (ΚΟ)	4,657.58	-1.09% α	ΕΘΝΙΚΗ ΤΡΑΠΕΖΑ (ΚΟ)	3,327,982	-1.35% α
EUROBANK HOLDINGS (ΚΟ)	4,301.60	0.41% #	MARFIN INVESTMENT GROUP (ΚΟ)	2,987,153	-3.12% α
ΕΘΝΙΚΗ ΤΡΑΠΕΖΑ (ΚΟ)	4,063.41	-1.35% α	ΕΛΛΑΚΤΩΡ (ΚΟ)	985,697	6.85% #
JUMBO (ΚΟ)	2,429.29	-3.97% α	ΠΕΙΡΑΙΩΣ ΤΡΑΠΕΖΑ (ΚΟ)	882,927	-2.69% α
ΔΕΗ (ΚΟ)	2,009.45	-0.18% α	ΔΕΗ (ΚΟ)	612,233	-0.18% α
ΜΥΤΙΛΗΝΑΙΟΣ (ΚΟ)	1,642.43	2.05% #	ΟΠΑΠ (ΚΟ)	547,829	-1.09% α
ΜΟΤΟΡ ΟΙΛ (ΚΟ)	1,313.26	2.46% #	ΟΤΕ (ΚΟ)	524,567	2.30% #
ΠΕΙΡΑΙΩΣ ΤΡΑΠΕΖΑ (ΚΟ)	1,231.77	-2.69% α	CENERGY HOLDINGS (ΚΑ)	241,975	5.69% #

Σημείωση: Απεικονίζονται οι Μετοχές που δεν ανήκουν στις Κατηγορίες Χαμηλής Διασποράς και Επιτήρησης και πραγματοποιήσαν κατά τη διάρκεια της συνεδρίασης Αξία Συναλλαγών μεγαλύτερη από 10,000 Ευρώ.

Αναλυτικά Στοιχεία Συναλλαγών Αγοράς Παραγώγων

	Αριθμός Πράξεων	Όγκος	Ανοικτές θέσεις
Σ.Μ.Ε. σε Δείκτες	279	1,318	3,626
FTSE/X.A. Large Cap	279	1,318	3,626
Σ.Μ.Ε. σε Μετοχές	3,082	89,315	272,407
ΑΔΜΗΕ ΣΥΜΜΕΤΟΧΩΝ Α.Ε. (ΚΟ)	70	928	4,010
ALPHA BANK (ΚΟ)	672	34,823	84,937
ΑΤΤΙΚΑ BANK Α.Τ.Ε. (ΚΟ)	0	0	187
COCA-COLA HBC AG (ΚΟ)	15	105	312
CENERGY HOLDINGS (ΚΑ)	14	85	2,296
ΕΛΛΑΚΤΩΡ (ΚΟ)	297	4,753	7,616
EUROBANK HOLDINGS (ΚΟ)	407	15,099	60,707
ΕΥΔΑΠ (ΚΟ)	1	1	81
FOURLIS ΣΥΜΜΕΤΟΧΩΝ (ΚΟ)	3	3	170
ΓΕΚ ΤΕΡΝΑ (ΚΟ)	68	476	2,449
ΕΛΛΗΝ. ΧΡΗΜΑΤΙΣΤΗΡΙΑ-Χ.Α. (ΚΟ)	22	101	1,466
ΕΛΛΗΝΙΚΑ ΠΕΤΡΕΛΙΑΙΑ (ΚΟ)	11	74	1,792
INTRACOM HOLDINGS (ΚΟ)	0	0	1,243
ΙΝΤΡΑΛΟΤ (ΚΟ)	0	0	1,108
JUMBO (ΚΟ)	27	89	555
LAMDA DEVELOPMENT(ΚΟ)	72	403	1,095
MARFIN INVESTMENT GROUP (ΚΟ)	116	7,719	37,548
ΜΟΤΟΡ ΟΪΛ (ΚΟ)	8	89	316
ΜΥΤΙΛΗΝΑΙΟΣ (ΚΟ)	161	1,435	5,414
ΕΘΝΙΚΗ ΤΡΑΠΕΖΑ (ΚΟ)	394	10,646	26,386
ΟΠΑΠ (ΚΟ)	106	416	1,916
ΟΤΕ (ΚΟ)	73	2,731	2,053
ΟΛΠ (ΚΟ)	1	1	333
ΠΕΙΡΑΙΩΣ ΤΡΑΠΕΖΑ (ΚΟ)	189	3,453	10,448
ΔΕΗ (ΚΟ)	192	2,066	9,263
ΤΕΡΝΑ ΕΝΕΡΓΕΙΑΚΗ (ΚΟ)	42	2,857	3,336
ΤΙΤΑΝ CEMENT (ΚΑ)	111	780	2,855
ΒΙΟΗΑΛCO SA/NV (ΚΑ)	10	182	2,515
Δικαιώματα σε Δείκτες	29	328	2,247
FTSE/X.A. Large Cap	29	328	2,247
Δικαιώματα σε Μετοχές	2	15	946
ALPHA BANK (ΚΟ)	0	0	50
ΕΘΝΙΚΗ ΤΡΑΠΕΖΑ (ΚΟ)	0	0	356
ΟΠΑΠ (ΚΟ)	1	5	279
ΟΤΕ (ΚΟ)	0	0	186
ΠΕΙΡΑΙΩΣ ΤΡΑΠΕΖΑ (ΚΟ)	1	10	10
ΔΕΗ (ΚΟ)	0	0	65
Συνολική Δραστηριότητα	3,392	90,976	279,226

Πληθος Χρεογράφων	Ονομ. Αξία	Μερίσματα [1]			Ημερ. Τελευτ. Αποκοπής		Σημ.	Χρεόγραφο	Τιμή κλεισίματος	% μεταβ.	Προηγ. Κλείσιμο-ημ/νία	Άνοιγμα	Κατωτ Τιμή	Ανωτ Τιμή	Τελ Τιμή	Σταθμ Τιμή	Τελευταία ζήτηση [7]	Τελευταία προσφορά [7]	Ρ/Ε μετά φ.	Χρήσιμ.	Όγκος	Πράξεις	Αξία Συναλλαγών[8]	Χ.Α. Εταιρείας (χιλ. €) [3,5]	Χαμηλό έτους	Υψηλό έτους	Κλάδος [4]	
		2017	2018	2019	Μέρισμα [2]	Δικαίωμα																						
1,543,699,381	0.300	---	---	---	07/04/2008	18/04/2017	---	ALPHA BANK (ΚΟ)	0.642	0.47 #	0.639	12/06/2020	0.6052	0.6052	0.642	0.642	0.625	8443@0.639	530@0.643	---	---	11,217,534	4,061	7,016,407.97	991,055.00	0.486	1.928	30101010
461,254,013	0.300	---	---	---	04/06/2008	30/04/2018	---	ATTICA BANK A.T.E. (ΚΟ)	0.22	-2.22 €	0.225	12/06/2020	0.215	0.2145	0.2205	0.22	0.218	4028@0.217	9708@0.220	---	---	232,392	196	50,675.15	101,475.88	0.16	0.412	30101010
48,855,000	0.080	(0.275)	(0.375)	---	20/05/2019	25/06/2019	---	AUTOHELLAS (ΚΟ)	3.8	0.13 #	3.795	12/06/2020	3.75	3.67	3.855	3.8	3.746	2706@3.80	500@3.82	---	---	54,269	182	203,305.88	185,649.00	3.27	8.28	40201040
190,162,681	---	---	---	---	07/12/2016	---	---	CENERGY HOLDINGS (ΚΑ)	0.948	5.69 #	0.897	12/06/2020	0.897	0.865	0.949	0.948	0.906	50@0.946	116@0.948	---	---	241,975	246	219,200.52	180,274.22	0.585	1.51	50202010
3,709,930,157	6.70	0.54	2.57	---	04/07/2019	29/04/2013	---	COCA-COLA HBC AG (ΚΟ)	22.68	-1.39 €	23	12/06/2020	22.28	22.18	22.77	22.68	22.55	154@22.68	500@22.75	---	---	11,384	98	256,710.49	8,390,015.96	15.385	34.88	45101020
3,709,161,852	0.230	---	---	---	02/05/2008	20/05/2019	---	EUROBANK HOLDINGS (ΚΟ)	0.3968	0.41 #	0.3952	12/06/2020	0.38	0.3754	0.3968	0.3968	0.387	70000@0.393	45060@0.397	---	---	11,120,433	2,707	4,301,600.88	1,471,795.42	0.282	0.924	30101010
52,004,961	0.810	---	---	---	21/06/2010	23/07/2019	---	FOURLIS ΣΥΜΜΕΤΟΧΩΝ (ΚΟ)	3.77	-1.44 €	3.825	12/06/2020	3.71	3.61	3.79	3.77	3.704	4@3.75	500@3.79	---	---	12,900	76	47,780.11	196,058.70	2.745	5.98	40401010
136,059,759	0.880	0.36	0.39	0.062	01/06/2020	05/03/2014	---	JUMBO (ΚΟ)	15.5	-3.97 €	16.14	12/06/2020	15.65	15.42	16.08	15.5	15.586	3326@15.50	1@15.62	---	---	155,865	961	2,429,294.40	2,108,926.26	9.94	19.48	40203045
176,736,715	0.300	---	---	---	30/05/2007	27/11/2019	---	LAMDA DEVELOPMENT(ΚΟ)	6	1.35 #	5.92	12/06/2020	5.92	5.85	6.04	6	5.905	353@5.97	100@6.02	---	---	202,877	696	1,198,073.55	1,060,420.29	4.26	8.85	35101010
939,510,748	0.300	---	---	---	26/04/2007	29/08/2014	---	MARFIN INVESTMENT GROUP (ΚΟ)	0.0591	-3.12 €	0.061	12/06/2020	0.0588	0.0571	0.06	0.0591	0.059	38365@0.059	115000@0.060	---	---	2,987,153	582	176,676.74	55,525.09	0.0474	0.1296	30202000
82,447,868	---	---	---	---	23/07/2019	---	---	TITAN CEMENT (ΚΑ)	10.9	1.87 #	10.7	12/06/2020	10.52	10.4	10.9	10.9	10.577	150@10.82	480@10.90	---	---	94,749	761	1,002,199.96	898,681.76	8.55	19.54	50101030
259,189,761	---	---	---	---	26/02/2016	---	---	VIOHALCO SA/NV (ΚΑ)	2.295	0.22 #	2.29	12/06/2020	2.26	2.21	2.3	2.295	2.255	257@2.29	3536@2.30	---	---	93,068	206	209,866.00	594,840.50	1.47	3.99	55102015
144,321,516	0.300	---	---	---	01/07/2011	22/01/2020	---	ΑΒΑΞ Α.Ε. (ΚΟ)	0.435	-0.69 €	0.438	12/06/2020	0.42	0.4135	0.435	0.435	0.428	1250@0.435	100@0.439	---	---	69,061	108	29,567.03	62,779.86	0.2225	0.64	50101010
232,000,000	2.12	---	0.0601	0.06	02/08/2019	19/06/2017	---	ΑΔΜΗΕ ΣΥΜΜΕΤΟΧΩΝ Α.Ε. (ΚΟ)	2.31	1.99 #	2.265	12/06/2020	2.25	2.2	2.315	2.31	2.253	1405@2.29	7405@2.31	9.97	2019	196,750	386	443,204.00	535,920.00	1.57	2.775	65101015
71,417,100	0.650	0.55	0.6	---	03/06/2019	27/06/2014	---	ΑΕΡΟΠΟΡΙΑ ΑΙΓΑΙΟΥ (ΚΟ)	4.03	0.37 #	4.015	12/06/2020	4	3.82	4.03	4.03	3.961	1730@4.01	6838@4.03	---	---	106,182	357	420,535.80	287,810.91	3.2	9.08	40501010
103,423,291	0.570	---	---	---	01/08/2011	19/04/2016	---	ΓΕΚ ΤΕΡΝΑ (ΚΟ)	6.26	-0.63 €	6.3	12/06/2020	6.21	6.05	6.3	6.26	6.191	1637@6.25	600@6.30	---	---	94,681	416	586,189.04	647,429.80	3.705	8.93	50101010
232,000,000	2.48	---	---	---	20/07/2015	12/12/2001	---	ΔΕΗ (ΚΟ)	3.344	-0.18 €	3.35	12/06/2020	3.292	3.238	3.344	3.344	3.282	200@3.31	2300@3.35	---	---	612,233	1,453	2,009,453.00	775,808.00	1.453	4.388	65101015
914,715,153	3.00	---	---	---	16/05/2008	29/08/2018	---	ΕΘΝΙΚΗ ΤΡΑΠΕΖΑ (ΚΟ)	1.24	-1.35 €	1.257	12/06/2020	1.2	1.186	1.248	1.24	1.221	4566@1.24	22@1.24	---	---	3,327,982	2,488	4,063,413.81	1,134,246.79	0.815	3.072	30101010
214,272,003	1.03	---	---	---	05/07/2011	22/07/2019	---	ΕΛΛΑΚΤΩΡ (ΚΟ)	1.17	6.85 #	1.095	12/06/2020	1.04	1.03	1.175	1.17	1.101	3500@1.16	500@1.17	---	---	985,697	1,068	1,085,143.86	250,698.24	0.512	1.968	50101010
60,348,000	0.580	0.0502	0.05	0.07	04/06/2020	05/08/2019	---	ΕΛΛΗΝ. ΧΡΗΜΑΤΙΣΤΗΡΙΑ-Χ.Α. (ΚΟ)	3.35	-0.15 €	3.355	12/06/2020	3.28	3.245	3.375	3.35	3.299	2@3.34	16469@3.36	---	---	60,561	254	199,811.25	202,165.80	2.54	5.05	30202015
305,635,185	2.18	0.4	0.75	0.25	07/01/2020	01/10/2003	---	ΕΛΛΗΝΙΚΑ ΠΕΤΡΕΛΑΙΑ (ΚΟ)	6.1	-0.65 €	6.14	12/06/2020	6.1	6.01	6.13	6.1	6.092	10736@6.09	886@6.11	---	---	45,292	165	275,919.08	1,864,374.63	4.4	8.8	60101000
106,500,000	0.600	0.2	0.27	---	28/06/2019	28/01/2000	---	ΕΥΔΑΠ (ΚΟ)	7.07	0.86 #	7.01	12/06/2020	6.95	6.95	7.08	7.07	7.015	1703@7.07	440@7.08	---	---	42,147	270	295,675.32	752,955.00	4.95	7.78	65102030
156,961,721	0.300	---	---	---	30/05/2013	14/11/2007	---	ΙΝΤΡΑΛΟΤ (ΚΟ)	0.1242	-0.64 €	0.125	12/06/2020	0.1208	0.12	0.125	0.1242	0.123	1612@0.124	309@0.124	---	---	133,335	48	16,456.33	19,494.65	0.084	0.41	40501020
110,782,980	0.750	1.3	1.3	0.35	10/12/2019	04/11/2013	---	ΜΟΤΟΡ ΟΪΛ (ΚΟ)	14.18	2.46 #	13.84	12/06/2020	13.83	13.6	14.18	14.18	13.912	38@14.08	13281@14.18	---	---	94,401	873	1,313,263.58	1,570,902.66	8.6	21.24	60101020
142,891,161	0.970	0.32	0.36	---	26/06/2019	07/07/2017	---	ΜΥΤΙΛΗΝΑΙΟΣ (ΚΟ)	7.73	2.05 #	7.575	12/06/2020	7.44	7.36	7.73	7.73	7.526	1500@7.72	200@7.74	---	---	218,229	1,131	1,642,425.05	1,104,548.67	4.896	10.39	50203000
25,000,000	2.00	0.1712	0.424	---	22/07/2019	08/08/2003	---	ΟΛΠ (ΚΟ)	17.12	-2.17 €	17.5	12/06/2020	17.6	17	17.6	17.12	17.223	590@17.10	5@17.26	12.07	2019	11,453	129	197,256.22	428,000.00	12.96	23	50206060
334,707,816	0.300	0.4	0.7	---	16/01/2020	25/04/2001	---	ΟΠΑΠ (ΚΟ)	8.63	-1.09 €	8.725	12/06/2020	8.33	8.32	8.63	8.63	8.502	792@8.52	14221@8.63	---	---	547,829	1,630	4,657,577.27	2,888,528.45	5.4	12.648	40501020
470,174,576	2.83	0.3529	0.5245	---	22/07/2019	18/06/1998	---	ΟΤΕ (ΚΟ)	12.46	2.30 #	12.18	12/06/2020	12.18	12	12.46	12.46	12.344	19@12.33	5505@12.47	---	---	524,567	1,834	6,475,201.10	5,858,375.22	9.01	14.39	15102015
436,659,164	6.00	---	---	---	16/05/2008	31/07/2017	---	ΠΕΙΡΑΙΩΣ ΤΡΑΠΕΖΑ (ΚΟ)	1.412	-2.69 €	1.451	12/06/2020	1.38	1.371	1.412	1.412	1.395	2971@1.41	106@1.41	---	---	882,927	1,055	1,231,767.98	616,562.74	0.92	3.394	30101010
69,877,484	0.780	(0.14)	0.1489	0.167	11/05/2020	13/06/2018	---	ΣΑΡΑΝΤΗΣ ΓΡ. (ΚΟ)	8.17	2.13 #	8	12/06/2020	8.01	8	8.19	8.17	8.126	257@8.17	333@8.18	---	---	10,421	80	84,681.48	570,899.04	5.2	9.2	45201020
113,918,936	0.300	0.0419	---	---	10/01/2018	05/03/2020	---	ΤΕΡΝΑ ΕΝΕΡΓΕΙΑΚΗ (ΚΟ)	9.33	0.97 #	9.24	12/06/2020	9.2	9.15	9.33	9.33	9.2	4441@9.28	667@9.33	---	---	73,569	275	676,862.85	1,062,863.67	5.44	10.2	65101010

Κύρια Αγορά - Μέσης Συναλλακτικής Δραστηριότητας

13,126,020	0.490	---	---	---	08/07/2010	06/09/2019	---	A.S. COMPANY (ΚΟ)	1.97	2.60 #	1.92	12/06/2020	1.97	1.9	1.97	1.97	1.927	200@1.91	880@1.97	---	---	1,969	15	3,793.52	25,858.26	1.69	2.99	40401030
129,514,137	0.300	---	---	---	01/07/2008	21/02/2020	---	AUDIOVISUAL (ΚΟ)	0.217	4.33 #	0.208	12/06/2020	0.202	0.202	0.218	0.218	0.207	500@0.211	300@0.218	---	---	21,877	26	4,534.86	28,104.57	0.12	0.38	40301010
35,764,593	2.10	0.035	0.055	0.039	01/04/2020	25/11/2019	---	BRIQ PROPERTIES (ΚΟ)	1.62	-0.92 €	1.635	12/06/2020	1.6	1.6	1.635	1.62	1.616	285@1.61	2275@1.62									

Πληθος Χρεογράφων	Ονομ. Αξία	Μερίσματα [1]			Ημερ. Τελευτ. Αποκοπή		Σημ.	Χρεόγραφο	Τιμή κλεισίματος	% μεταβ.	Προηγ. Κλεισίμο- ημ/τία		Άνοιγμα	Κατωτ Τιμή	Ανωτ Τιμή	Τελ Τιμή	Σταθμ Τιμή	Τελευταία ζήτηση [7]	Τελευταία προσφορά [7]	P/E μετά φ. Χρήστ	Όγκος	Πράξεις	Αξία Συναλλαγών[8]	Χ.Α. Εταιρείας (χιλ. €) [3,5]	Χαμηλό έτους	Υψηλό έτους	Κλάδος [4]			
		2017	2018	2019	Μέρισμα [2]	Δικαιώμα					Προηγ.	Κλεισίμο- ημ/τία																		
784,500	10.00	---	0.13	0.2	10/10/2019	31/07/2018	---	CNL CAPITAL (ΚΟ)	7.5	-1.32	€	7.6	12/06/2020	7.4	7.4	7.6	7.6	7.476	100@7.45	280@7.55	9.24	2019	360	5	2,691.50	5,883.75	6.5	10.5	30202000	
9,907,500	0.300	---	---	---	06/10/2005	13/02/2002	---	CPI (ΚΟ)	0.446	---	γ	0.446	12/06/2020	---	---	---	---	---	---	2145@0.440	---	2018	---	---	---	4,418.75	0.328	0.61	10102030	
11,720,024	0.540	---	---	---	21/08/2014	30/08/2019	---	FLEXORACK (ΚΟ)	6.65	-3.62	€	6.9	12/06/2020	6.6	6.45	6.7	6.65	6.545	38@6.45	323@6.65	---	---	2,955	27	19,341.20	77,938.16	5.4	8.3	50203030	
20,578,374	0.620	0.1	---	---	08/06/2018	18/05/2015	---	INFORM Π. ΛΥΚΟΣ (ΚΟ)	1.02	0.49	#	1.015	12/06/2020	1	1	1.02	1.02	1.011	355@1.00	450@1.02	---	---	4,225	17	4,271.02	20,989.94	0.66	1.7	50205030	
10,500,000	4.00	0.31	0.36	---	07/05/2019	02/08/2016	---	INTERCONTINENTAL (ΚΟ)	6.65	---	γ	6.65	12/06/2020	6.65	6.6	6.65	6.65	6.633	45@6.30	300@6.65	---	---	302	3	2,003.30	69,825.00	5.9	8.35	35102000	
76,000,000	1.00	---	---	---	03/07/2007	17/09/2018	---	INTRACOM HOLDINGS (ΚΟ)	0.4795	0.52	#	0.477	12/06/2020	0.4615	0.46	0.4795	0.4795	0.466	1000@0.470	2328@0.480	---	---	21,735	63	10,125.18	36,442.00	0.28	0.915	15101010	
30,477,156	0.300	---	---	---	12/08/2008	17/10/2017	---	INTRAKAT (ΚΟ)	1.195	4.37	#	1.145	12/06/2020	1.145	1.11	1.195	1.195	1.142	100@1.19	400@1.20	---	---	11,084	45	12,663.18	36,420.20	0.58	1.8	50101010	
4,740,000	0.860	---	---	---	14/03/2003	---	---	LOGISMOS (ΚΟ)	0.725	---	γ	0.725	12/06/2020	---	---	---	---	---	207@0.530	400@0.695	91.11	2018	---	---	---	3,436.50	0.448	0.88	10101015	
4,419,616	1.58	---	---	---	21/07/2011	04/03/2015	---	MEDICON ΕΛΛΑΣ (ΚΟ)	1.81	-1.63	€	1.84	12/06/2020	1.76	1.73	1.83	1.81	1.762	48@1.74	149@1.81	---	---	1,228	20	2,164.17	7,999.50	1.5	2.98	20102010	
468,700	0.73	4.869	---	---	25/04/2019	21/05/2004	---	MERMEREN KOMB. A.D. PR. (ΕΛΠ)	46.1	-9.61	€	51	12/06/2020	46.2	46.1	46.2	46.1	46.136	6@47.10	5@49.40	1.07	2019	22	4	1,015.00	21,607.07	40	67.8	55102000	
10,500,000	0.950	---	---	---	24/06/2008	30/06/2017	---	MEVACO (ΚΟ)	1.41	0.71	#	1.4	12/06/2020	1.44	1.35	1.45	1.41	1.367	1000@1.39	135@1.41	33.16	2019	2,620	18	3,581.20	14,805.00	1.24	1.87	55102015	
3,953,090	0.300	0.16	0.15	0.5	04/06/2020	05/12/2012	---	PAPERPACK (ΚΟ)	4.9	-1.61	€	4.98	12/06/2020	4.98	4.9	4.98	4.9	4.96	230@4.64	145@4.90	9.91	2019	53	3	262.90	19,370.14	3.98	6.1	50203030	
11,812,193	0.470	---	---	---	26/05/2020	07/04/2020	---	PROFILE (ΚΟ)	3.515	-0.57	€	3.535	12/06/2020	3.5	3.47	3.515	3.515	3.5	500@3.50	700@3.52	---	---	4,730	21	16,557.00	41,519.86	2.12	4.34	10101010	
27,345,120	0.280	---	---	---	18/07/2005	26/02/2014	---	QUALITY & RELIABILITY (ΚΟ)	0.224	-1.75	€	0.228	12/06/2020	0.228	0.213	0.232	0.224	0.22	4493@0.220	250@0.228	---	---	30,931	79	6,795.30	6,125.31	0.17	0.305	10101010	
35,740,896	0.040	---	---	---	05/09/2008	25/11/2019	---	QUEST ΣΥΜΜΕΤΟΧΩΝ (ΚΟ)	7.74	-2.03	€	7.9	12/06/2020	7.9	7.62	7.9	7.74	7.709	130@7.64	480@7.74	---	---	8,842	66	68,165.10	276,634.54	5.6	9.76	10101010	
57,434,884	1.31	---	---	---	05/06/2008	12/06/2009	---	REDS (ΚΟ)	0.94	-0.42	€	0.944	12/06/2020	0.944	0.934	0.944	0.94	0.936	300@0.936	600@0.960	---	---	3,850	8	3,603.54	53,988.79	0.752	1.47	35101010	
6,456,530	1.08	---	---	---	04/07/2019	02/08/2010	---	SPACE HELLAS (ΚΟ)	4.64	0.87	#	4.6	12/06/2020	4.58	4.58	4.65	4.64	4.581	170@4.32	97@4.64	---	---	432	9	1,978.89	29,958.30	3.02	5.88	15101010	
15,627,315	0.300	---	---	---	16/11/1992	24/07/2019	---	UNIBIOS (ΚΟ)	0.278	-4.14	€	0.29	12/06/2020	0.29	0.27	0.29	0.278	0.276	659@0.276	181@0.281	---	---	22,835	43	6,310.97	4,344.39	0.186	0.463	50204000	
22,016,250	0.370	---	---	---	15/07/2009	11/05/2000	---	ΑΛΟΥΜΥΛΑ (ΚΟ)	0.72	-1.37	€	0.73	12/06/2020	0.7	0.698	0.72	0.72	0.708	150@0.702	455@0.720	---	---	14,491	47	10,265.78	15,851.70	0.431	1.62	55102035	
401,136	14.50	0.75	---	---	05/04/2018	31/12/2019	---	ΑΝΔΡΟΜΕΔΑ ΑΕΕΧ (ΚΟ)	20.4	2.00	#	20	12/06/2020	20.4	20.4	20.4	20.4	20.4	5@20.00	99@20.40	3.44	2019	1	1	20.40	8,183.17	18.8	27	30202010	
18,810,000	0.400	---	---	---	08/07/2010	14/11/2007	---	ΒΑΡΒΕΡΗΣ Ν. - MODA BAGNO (ΚΟ)	0.414	29.37	#	0.32	12/06/2020	0.414	0.414	0.414	0.414	0.41	30@0.325	30@0.360	---	---	1	1	0.41	7,787.34	0.21	0.64	40401025	
23,986,500	1.05	---	---	---	26/06/2009	15/03/2000	---	ΒΙΟΚΑΡΠΕΤ (ΚΟ)	0.725	-1.36	€	0.735	12/06/2020	0.72	0.72	0.73	0.725	0.72	810@0.625	1670@0.725	---	---	520	4	374.53	17,390.21	0.482	1.4	50101035	
4,968,600	2.88	---	---	---	01/07/1998	14/12/1998	---	ΒΙΣ (ΚΟ)	0.89	---	γ	0.89	12/06/2020	---	---	---	---	---	500@0.760	---	---	2018	---	---	---	4,422.05	0.62	0.97	50203030	
6,325,000	0.600	0.15	0.103	---	04/07/2019	17/02/2014	---	ΒΟΓΙΑΤΖΟΓΛΟΥ SYSTEMS (ΚΟ)	1.85	---	γ	1.85	12/06/2020	---	---	---	---	---	---	175@1.90	---	---	---	---	---	---	11,701.25	1.4	2.44	50205010
24,060,000	0.300	0.01	0.015	0.035	05/05/2020	01/07/2019	---	ΓΕΝΙΚΗ ΕΜΠΟΡΙΟΥ (ΚΟ)	0.7	-2.10	€	0.715	12/06/2020	0.715	0.685	0.715	0.7	0.696	2550@0.690	499@0.700	15.13	2019	6,201	20	4,318.70	16,842.00	0.54	1.13	50205010	
34,720,000	0.310	---	---	---	16/06/2010	01/08/2007	---	ΔΡΟΜΕΑΣ (ΚΟ)	0.337	-0.88	€	0.34	12/06/2020	0.34	0.33	0.34	0.337	0.332	350@0.302	996@0.337	---	---	1,750	10	581.60	11,700.64	0.25	0.485	40202015	
13,673,200	0.880	---	---	---	18/07/2008	26/07/2001	---	ΕΒΡΟΦΑΡΜΑ (ΚΟ)	0.94	0.21	#	0.938	12/06/2020	0.9	0.9	0.976	0.94	0.929	100@0.934	569@0.940	---	---	1,952	22	1,813.50	12,852.81	0.61	1.375	45102020	
27,848,000	0.300	0.0034	---	---	20/08/2018	02/09/2003	---	ΕΙΔΗΣΕΟΦΩΝΙΚΗ ΕΛΛΑΣ (ΚΟ)	0.286	10.00	#	0.26	12/06/2020	0.286	0.286	0.286	0.286	0.286	320@0.230	2695@0.286	---	---	5	1	1.43	7,964.53	0.199	0.53	15102015	
11,250,000	0.520	---	0.04	---	22/07/2019	09/11/2015	---	ΕΚΤΕΡ (ΚΟ)	0.791	-1.13	€	0.8	12/06/2020	0.746	0.746	0.791	0.791	0.776	100@0.771	167@0.791	---	---	3,350	21	2,600.15	8,898.75	0.54	1.33	50101010	
18,410,839	1.00	---	---	---	07/07/2009	10/09/2010	---	ΕΛΑΣΤΡΟΝ (ΚΟ)	0.918	-0.22	€	0.92	12/06/2020	0.904	0.904	0.918	0.918	0.916	300@0.902	400@0.920	---	---	670	4	613.66	16,901.15	0.6	1.58	55102010	
375,241,586	0.390	---	0.03	0.03	01/06/2020	14/07/2006	---	ΕΒΑΛΧΑΛΚΟΡ (ΚΟ)	1.284	1.91	#	1.26	12/06/2020	1.24	1.216	1.284	1.284	1.228	250@1.22	600@1.28	---	---	45,560	72	55,943.95	481,810.20	0.83	1.836	55102015	
31,734,530	1.60	---	---	---	09/07/2007	19/07/2006	---	ΕΛΓΕΚΑ (ΚΟ)	0.332	4.08	#	0.319	12/06/2020	0.325	0.325	0.332	0.332	0.327	30@0.270	411@0.328	---	---	439	7	143.39	10,535.86	0.214	0.565	45201010	
19,864,886	5.60	0.672	0.672	0.672	26/03/2020	02/07/2008	---	ΕΛΛΑΔΟΣ ΤΡΑΠΕΖΑ (ΚΟ)	12.82	-0.77	€	12.92	12/06/2020	12.92	12.6	12.92	12.82	12.75	200@12.70	210@12.82	---	---	5,334	93	68,009.56	254,667.84	11.9	16.68	30101010	
26,730,187	0.520	0.04	0.06	---	09/07/2019	01/08/2017	---	ΕΛΤΟΝ (ΚΟ)	1.36	-0.73	€	1.37	12/06/2020	1.37	1.325	1.37	1.36	1.356	99@1.33	812@1.36	---	---	1,121	11	1,519.80	36,353.05	1.02	1.85	50205010	
30,000,000	0.050	(0.0217)	(0.03)	---	28/06/2019	11/06/2020	---	ΕΝΤΕΡΣΟΦΤ (ΚΟ)	1.36	-2.86	€	1.4	12/06/2020	1.4	1.36	1.48	1.36	1.458	1000@1.20	250@1.42	---	---	5,673	15	8,270.90	40,800.00	0.9	1.48	10101015	
36,300,000	1.12	0.221	0.126	---	27/06/2019	12/																								

Ημερήσιο Δελτίο Τιμών

Έτος: 141 Αύξων Αριθμός Συνεδρίασης: 109

Ενότητα 2: Αναλυτικά Στοιχεία Συναλλαγών Χρεογράφων

Δευτέρα, 15 Ιουνίου, 2020

Πληθός Χρεογράφων	Ονομ. Αξία	Μερίσματα [1]			Ημερ. Τελευτ. Αποκοπής		Σημ.	Χρεόγραφο	Τιμή κλεισίματος	% μεταβ.	Προηγ. Κλεισίμο- ημ/τία	Άνοιγμα	Κατωτ Τιμή	Ανωτ Τιμή	Τελ Σταθμ Τιμή	Τελευταία ζήτηση [7]	Τελευταία προσφορά [7]	Ρ/Ε μετά φ.	Χρήσιμ Ογκος	Πράξεις	Αξία Συναλλαγών[8]	Χ.Α. Εταιρείας (χιλ. €) [3,5]	Χαμηλό έτους	Υψηλό έτους	Κλάδος [4]						
		2017	2018	2019	Μέρηματα [2]	Δικαιώμα																									
23,828,130	0.500	0.06	0.05	---	22/07/2019	17/02/2009	---	ΕΛΙΝΟΙΑ (ΚΟ)	1.55	---	1.55	12/06/2020	---	---	---	---	800@1.44	1540@1.54	---	---	---	---	36,933.60	1.35	1.9	60101020					
86,735,980	0.310	---	---	---	06/07/2009	02/01/2002	---	ΙΑΤΡΙΚΟ ΑΘΗΝΩΝ (ΚΟ)	1.49	1.36	#	1.47	12/06/2020	1.53	1.345	1.53	1.49	1.471	5@1.45	206@1.49	---	---	529	19	778.19	129,236.61	1.09	2.35	20101025		
2,566,836	0.440	---	---	---	13/08/2010	09/01/2007	---	ΙΝΤΕΡΓΟΥΝΤ-ΞΥΛΕΜΠΟΡΙΑ (ΠΟ)	0.3	---	---	0.3	12/06/2020	---	---	---	---	---	---	8388@0.270	---	---	---	---	6,018.02	0.27	0.382	50205010			
34,986,430	0.440	---	---	---	25/07/2008	23/02/2010	---	ΙΝΤΕΡΓΟΥΝΤ-ΞΥΛΕΜΠΟΡΙΑ (ΚΟ)	0.15	---	---	0.15	12/06/2020	---	---	---	---	---	---	1375@0.159	---	---	---	---	6,018.02	0.125	0.187	50205010			
9,742,920	0.400	---	---	---	12/08/2016	14/07/2000	---	ΚΑΡΑΜΟΛΕΓΚΟΣ (ΚΟ)	1.61	---	---	1.61	12/06/2020	1.61	1.61	1.61	1.61	1.61	420@1.53	500@2.00	---	---	1,000	1	1,610.00	15,686.10	1.24	2.14	45102020		
2,760,000	11.83	9.2	9.5	---	01/07/2019	16/07/1990	---	ΚΑΡΕΛΙΑ (ΚΟ)	254	-5.22	€	268	12/06/2020	256	252	258	256	256.688	2@256.00	5@258.00	---	---	192	36	49,284.00	701,040.00	228	302	45103010		
18,017,472	0.360	---	---	---	15/06/2010	28/08/2017	---	ΚΤΗΜΑ Κ. ΛΑΖΑΡΙΔΗ (ΚΟ)	1.04	-0.48	€	1.045	12/06/2020	1	0.968	1.04	1.04	1.034	500@1.02	500@1.10	---	---	589	4	608.93	18,738.17	0.91	1.55	45101015		
21,364,000	1.12	0.2	0.2	---	29/07/2019	10/08/2005	---	ΛΑΜΨΑ (ΚΟ)	20	---	---	20	12/06/2020	19.6	19.6	19.6	19.6	19.6	100@19.60	300@20.00	---	---	3	1	58.80	427,280.00	17.5	20.6	40501025		
5,939,268	0.620	---	---	---	10/07/2003	03/01/2002	---	ΛΑΝΑΚΑΜ (ΚΟ)	0.905	---	---	0.905	12/06/2020	---	---	---	---	---	---	900@0.900	---	2018	---	---	---	5,375.04	0.84	1.3	40401020		
6,340,000	0.600	---	0.05	0.06	14/02/2020	02/12/2019	---	ΝΑΚΑΣ ΜΟΥΣΙΚΗ (ΚΟ)	1.57	-9.77	€	1.74	12/06/2020	1.57	1.57	1.57	1.57	1.57	---	200@1.65	---	---	609	6	956.13	9,953.80	0.93	2.66	40401030		
27,379,200	0.300	0.148	0.294	---	16/08/2019	24/08/2018	---	ΠΛΑΣΤΙΚΑ ΚΡΗΤΗΣ (ΚΟ)	12.25	---	---	12.25	12/06/2020	12.25	12.25	12.25	12.25	12.25	11@12.50	11@12.85	---	---	428	1	5,243.00	335,395.20	8.55	14.9	50203015		
255,494,534	3.00	0.22	0.286	0.613	16/04/2020	23/12/2015	---	ΠΡΟΝΤΕΑ (ΚΟ)	7.9	-0.63	€	7.95	12/06/2020	7.9	7.9	7.9	7.9	7.9	393@7.60	---	---	---	---	600	5	4,740.00	2,018,406.82	6.05	8.35	35102000	
4,181,450	0.500	---	---	---	21/08/2000	05/03/2002	---	ΣΑΡΑΝΤΟΠΟΥΛΟΣ ΚΥΛ/ΜΥΛΟΙ (ΚΟ)	1.58	-9.71	€	1.75	12/06/2020	1.58	1.58	1.7	1.58	1.58	---	333@1.58	---	---	---	---	666	6	1,052.40	6,606.69	1.19	3.3	45102020

Διαπραγματεύσιμα Αμοιβαία Κεφάλαια (Δ.Α.Κ.)

812,382	---	---	---	---	15/06/2016	---	ALPHA ETF FTSE Athex Large Cap	16.25	---	---	16.25	12/06/2020	16.25	16.25	16.25	16.25	16.25	15@15.70	---	---	---	---	4	1	65.00	---	11.3	24.5	12003
---------	-----	-----	-----	-----	------------	-----	--------------------------------	-------	-----	-----	-------	------------	-------	-------	-------	-------	-------	----------	-----	-----	-----	-----	---	---	-------	-----	------	------	-------

Επιήρηση

5,867,311	0.300	---	---	---	11/08/2010	28/04/2017	5123	DIONIC (ΚΟ)	0.11	---	---	0.11	12/06/2020	---	---	---	---	---	3000@0.088	---	---	---	---	---	---	645.40	0.096	0.244	50205010
172,599,567	0.300	---	---	---	---	19/09/2016	5161	FORTHNET (ΚΟ)	0.26	---	---	0.26	12/06/2020	0.26	0.26	0.27	0.26	0.262	1747@0.260	8743@0.270	---	---	12,357	12	3,236.39	44,875.89	0.186	0.448	15102015
355,437,751	0.100	---	---	---	07/07/2010	21/09/2017	5160	FRIGOGLASS (ΚΟ)	0.118	---	---	0.118	12/06/2020	0.118	0.115	0.118	0.118	0.118	2500@0.115	26716@0.118	---	---	48,000	13	5,644.50	41,941.65	0.09	0.28	50204000
51,081,030	1.00	---	---	---	20/08/2007	03/09/2007	4912	ΛΑΒΙΡΦΑΡΜ (ΚΟ)	0.28	-6.67	€	0.3	12/06/2020	0.3	0.28	0.3	0.28	0.28	2750@0.280	1286@0.310	---	---	1,000	4	280.40	14,302.69	0.208	0.338	20103015
1,870,992	0.500	---	---	---	21/05/2008	27/03/2020	5231	PASAL A.E. (ΚΟ)	0.64	---	---	0.64	12/06/2020	0.64	0.64	0.64	0.64	1000@0.640	152@0.750	---	---	625	2	400.00	1,197.43	0.52	1.256	35101010	
65,326,268	0.530	---	---	---	04/07/2007	19/07/2006	4750	SATO AE (ΚΟ)	0.0155	---	---	0.0155	12/06/2020	---	---	---	---	---	1000@0.019	---	---	---	---	---	---	1,012.56	0.013	0.0345	40202015
13,191,620	0.620	---	---	---	04/08/2010	09/09/2002	5232	YALCO - ΚΩΝΣΤΑΝΤΙΝΟΥ (ΚΟ)	0.064	---	---	0.064	12/06/2020	---	---	---	---	---	---	14000@0.077	---	---	---	---	---	844.26	0.05	0.0795	40202020
33,301,715	0.320	---	---	---	27/06/2003	08/07/2009	5195	ΑΕΓΕΚ (ΚΟ)	0.0365	-3.95	€	0.038	12/06/2020	0.036	0.036	0.0365	0.036	0.036	2000@0.036	86@0.037	---	---	32,100	11	1,160.60	1,215.51	0.0245	0.06	50101010
13,000,000	1.00	---	---	---	01/08/2007	07/04/2000	5093	ΑΚΡΙΤΑΣ (ΚΟ)	0.3	---	---	0.3	12/06/2020	0.27	0.27	0.27	0.27	0.27	70@0.270	10@0.300	---	---	30	2	8.10	3,900.00	0.27	0.5	50101035
185,373,016	0.300	---	---	---	02/07/2008	28/02/2011	4957	ΑΝΕΚ (ΚΟ)	0.049	11.36	#	0.044	12/06/2020	0.0405	0.0405	0.049	0.049	0.043	1000@0.041	24521@0.049	---	---	16,919	12	727.72	9,402.72	0.03	0.072	40501015
312,163	0.300	---	---	---	02/07/2008	28/02/2011	4959	ΑΝΕΚ (ΠΟ '90)	0.072	---	---	0.072	12/06/2020	---	---	---	---	---	---	42@0.058	---	---	---	---	---	9,402.72	0.058	0.072	40501015
2,969,713	0.300	---	---	---	02/07/2008	28/02/2011	4958	ΑΝΕΚ (ΠΟ '96)	0.1	---	---	0.1	12/06/2020	---	---	---	---	---	---	30@0.080	---	---	---	---	---	9,402.72	0.08	0.1	40501015
4,737,503	0.320	---	---	---	22/06/2005	22/09/2015	5115	ΒΑΡΑΓΚΗΣ (ΚΟ)	0.128	---	---	0.128	12/06/2020	---	---	---	---	---	---	4556@0.103	---	---	---	---	---	606.40	0.103	0.16	40202015
6,330,002	0.300	---	---	---	25/06/2002	15/03/2019	5162	ΒΑΡΒΑΡΕΣΙΟΣ (ΚΟ)	0.398	---	---	0.398	12/06/2020	---	---	---	---	---	---	535@0.398	---	2018	---	---	---	2,519.34	0.282	0.525	55101020
17,579,754	4.16	---	---	---	18/08/2006	02/08/2010	5156	ΒΙΟΤΕΡ (ΚΟ)	0.0885	---	---	0.0885	12/06/2020	---	---	---	---	---	7500@0.071	1357@0.078	---	---	---	---	---	1,555.81	0.041	0.09	50101010
15,878,748	0.480	---	---	---	10/07/2006	22/03/2004	5095	ΔΟΜΙΚΗ ΚΡΗΤΗΣ (ΚΟ)	0.136	---	---	0.136	12/06/2020	0.109	0.109	0.109	0.109	0.109	6937@0.115	5000@0.142	---	---	15	1	1.64	2,159.51	0.109	0.23	50101010
3,961,300	1.28	---	---	---	29/06/2004	03/08/2000	5080	ΔΟΥΡΟΣ (ΚΟ)	0.17	---	---	0.17	12/06/2020	---	---	---	---	---	---	400@0.136	2550@0.204	---	2018	---	---	673.42	0.125	0.27	40204020
51,754,364	0.300	---	---	---	23/12/2003	24/01/2007	5197	ΕΠΙΛΕΚΤΟΣ (ΚΟ)	0.194	-1.02	€	0.196	12/06/2020	0.194	0.194	0.194	0.194	0.194	2000@0.157	600@0.193	---	---	28,000	6	5,432.00	10,040.35	0.117	0.25	55101020
11,125,110	0.300	---	---	---	02/06/2010	06/11/2017	5178	ΕΥΡΩΣΥΜΒΟΥΛΟΙ (ΚΟ)	0.2	---	---	0.2	12/06/2020	0.2	0.2	0.2	0.2	0.2	2500@0.194	9500@0.200	---	---	20,500	11	4,100.00	2,225.02	0.165	0.34	50205020
7,125,216	0.650	---	---	---	01/07/2005	14/12/1999	4955	ΚΡΕΚΑ (ΚΟ)	0.178	---	---	0.178	12/06/2020	---	---	---	---	---	---	3600@0.210	---	2018	---	---	---	1,268.29	0.058	0.24	45102010
7,734,375	1.00	---	---	---	09/07/2007	07/01/2011	5112	ΛΙΒΑΝΗ ΕΚΔΟΤ. ΟΡΓ. (ΚΟ)	0.0505	---	---	0.0505	12/06/2020	---	---	---	---	---	---	2000@0.061	---	---	---	---	---	390.59	0.0505	0.116	40301030
15,842,391	1.51	---	---	---	15/07/2009	12/05/2000	5141	ΜΠΗΤΡΟΣ ΣΥΜΜΕΤΟΧΙΚΗ (ΚΟ)	0.204	---	---	0.204	12/06/2020	---	---	---	---	---	---	566@0.204	---	---	---	---	---	3,231.85	0.092	0.204	55102010

Σημειώσεις Χρεογράφων

Κωδικός	Κείμενο σημείωσης
()	- Προσαρμοσμένα Μέρισματα λόγω διανομής Δωρεάν μετοχών.
*	- Τελευταία προσαρμοσμένη τιμή κλεισίματος.
[1]	- Καθαρά μερίσματα.
[2]	- Στη στήλη "Ημερ. Αποκοπής τελευταίου δικαιώματος" αναφέρεται η Ημερομηνία εισαγωγής για Νέες Εταιρείες.
[3]	- Η Χρηματιστηριακή αξία αναφέρεται στο σύνολο των μετοχών
[4]	- Η κωδικοποίηση των Κλάδων Οικονομικής Δραστηριότητας του Χ.Α. παρουσιάζονται στο Παράρτημα Α
[5]	- Η Χρηματιστηριακή Αξία αναφέρεται στο σύνολο των κατηγοριών μετοχών (εφόσον έχουν εισαχθεί περισσότερες της μιας κατηγορίες) και δεν αναφέρεται σε επιμέρους κατηγορίες μετοχών μιας εταιρείας.
[6]	- P/E μεγαλύτερο του 100
[7]	- Τελευταία εικόνα του Βιβλίου Εντολών πριν το τέλος της συνεδρίασης
[8]	- Στην Αξία Συναλλαγών των Μετοχών περιλαμβάνονται όλοι οι τύποι Πακέτων
4750	- Μεταφορά στην Κατηγορία Επιτήρησης από 8/4/2011.
4865	- Αναστολή διαπραγμάτευσης από 2/4/2012.
4887	- Μεταφορά στην Κατηγορία Επιτήρησης από 10/4/2012.
4912	- Μεταφορά στην κατηγορία Επιτήρησης από 31/7/2012.
4914	- Αναστολή διαπραγμάτευσης από 31/8/2012.
4918	- Αναστολή διαπραγμάτευσης από 31/8/2012.
4955	- Μεταφορά στην Επιτήρηση από 5/4/2013.
4957	- Μεταφορά στην Επιτήρηση από 5/4/2013.
4958	- Μεταφορά στην Επιτήρηση από 5/4/2013.
4959	- Μεταφορά στην Επιτήρηση από 5/4/2013.
5080	- Μεταφορά στην κατηγορία Επιτήρησης από 05/12/2014.
5093	- Μεταφορά στην Κατηγορία Επιτήρησης από 8/4/2015.
5095	- Μεταφορά στην Επιτήρηση από 09/04/2015.
5101	- Αναστολή διαπραγμάτευσης από 1/9/2015.
5110	- Αναστολή διαπραγμάτευσης από 08/03/2016.
5112	- Μεταφορά στην Κατηγορία Επιτήρησης από 15/04/2016.
5115	- Μεταφορά στην Κατηγορία Επιτήρησης από 15/04/2016.
5123	- Μεταφορά στην Κατηγορία Επιτήρησης από 01/04/2016.
5130	- Αναστολή διαπραγμάτευσης από 18/04/2017.
5136	- Αναστολή διαπραγμάτευσης από 02/05/2017.
5141	- Μεταφορά στην Κατηγορία Επιτήρησης από 10/05/2017.
5153	- Αναστολή διαπραγμάτευσης από 03/10/2017.
5154	- Αναστολή διαπραγμάτευσης από 03/10/2017.
5156	- Μεταφορά στην κατηγορία Επιτήρησης από 11/12/2017.
5160	- Μεταφορά στην Κατηγορία Επιτήρησης από 15/04/2016.
5161	- Μεταφορά στην κατηγορία Επιτήρησης από τις 25/11/2011.
5162	- Μεταφορά στην Κατηγορία Επιτήρησης από 21/12/2009.
5165	- Μεταφορά στην Κατηγορία Επιτήρησης από 15/02/2018.
5171	- Αναστολή διαπραγμάτευσης από 30/04/2018.
5172	- Αναστολή διαπραγμάτευσης από 30/04/2018.
5174	- Αναστολή διαπραγμάτευσης από 02/05/2018.
5178	- Μεταφορά στην Κατηγορία Επιτήρησης από 11/05/2018.
5179	- Αναστολή διαπραγμάτευσης από 25/05/2018.
5190	- Μεταφορά στην Κατηγορία Επιτήρησης από 01/10/2018.
5191	- Αναστολή διαπραγμάτευσης από 02/10/2018.
5192	- Αναστολή διαπραγμάτευσης από 02/10/2018.
5193	- Μεταφορά στην κατηγορία Επιτήρησης από 25/10/2018.
5194	- Μεταφορά στην κατηγορία Επιτήρησης από 25/10/2018.
5195	- Μεταφορά στην κατηγορία Επιτήρησης από 25/10/2018.
5197	- Μεταφορά στην κατηγορία Επιτήρησης από 07/11/2018.
5205	- Αναστολή διαπραγμάτευσης από 02/05/2019.
5206	- Αναστολή διαπραγμάτευσης από 02/05/2019.

Σημειώσεις Χρεογράφων

Κωδικός	Κείμενο σημείωσης
5216	- Αναστολή διαπραγμάτευσης από 01/10/2019.
5231	- Μεταφορά στην Επιτήρηση από 5/4/2013.
5232	- Μεταφορά στην Κατηγορία Επιτήρησης από 08/04/2011.
5233	- Αναστολή διαπραγμάτευσης από 13/05/2020.
5235	- Αναστολή διαπραγμάτευσης από 12/06/2020.
5236	- Αναστολή διαπραγμάτευσης από 12/06/2020.
5237	- Αναστολή διαπραγμάτευσης από 12/06/2020.
5238	- Σε εξέλιξη AMK με καταβολή μετρητών έως και 24/06/2020. Περίοδος άσκησης δικαιώματος: 15/06/2020-29/06/2020.

Στοιχεία Συναλλαγών Πακέτων

Χρεόγραφο	Όγκος πακέτου	Τιμή πακέτου	Αξία πακέτου	Ώρα έγκρισης	Σημείωση
ΠΕΙΡΑΙΩΣ ΤΡΑΠΕΖΑ (ΚΟ)	26,590	1.52	40,435.41	14:45:20	14
ΟΠΑΠ (ΚΟ)	139,000	8.63	1,199,570.00	17:12:15	20
ΟΤΕ (ΚΟ)	29,500	12.46	367,570.00	17:16:55	20

Σημειώσεις πακέτων

- 9 - Μέθοδος 6-1 / Ειδική Χρέωση
- 10 - Μέθοδος 6-1 / Ειδική Χρέωση, Αυθημερόν Διακανονισμός
- 14 - Μέθοδος 6-3 / Πακέτο Αποκατάστασης, Ατελής αγορά και Πώληση
- 18 - Μέθοδος 6-2 / SPOT 1
- 19 - Μέθοδος 6-2 / SPOT 2
- 20 - Μέθοδος 6-1 και Μέθοδος 6-1 Αυθημερόν Διακανονισμός
- 21 - Άλλη Προσυμφωνημένη

Στοιχεία Συναλλαγών Δικαιωμάτων

Ημερ. αποκοπής	Έναρξη εξάσκησης	Λήξη εξάσκησης	Λήξη διαπραγμάτευσης	Δικαιώματα	Κατωτ Τιμή	Ανωτ Τιμή	Τιμή κλεισ.	Τελευταία ζήτηση	Τελευταία προσφορά	Όγκος	Πράξεις	Αξία Συναλλαγών
10/06/2020	15/06/2020	29/06/2020	24/06/2020	TRASTOR A.E.E. ΑΚΙΝΗΤΗΣ ΠΕΡΙΟΥΣΙ	0.001	0.005	0.005	49,300	9	30.85

Στοιχεία Συναλλαγών Εκποιήσεων

Χρεόγραφα	Τύπος Χρεογράφου	Όγκος Συναλλαγών	Αριθμός Πράξεων	Αξία Συναλλαγών	Σημείωση
Δεν πραγματοποιήθηκαν Εκποιήσεις Μετοχών.					

Σημειώσεις Εκποιήσεων

- 1 - Κανονική Εκποίηση.
- 2 - Εκποίηση Ενσώματων Ονομαστικών Μετοχών.
- 3 - Εκποίηση Αδιάθετων Κλασματικών Υπολοίπων.

Στοιχεία Συναλλαγών Εκποιήσεων Ενσώματων Ονομαστικών Μετοχών

Χρεόγραφα	Ημερ/νία έναρξης	Ημερ/νία λήξης	Αρχικό πλήθος	Διαθέσιμο πλήθος	Ημερομηνία	Μέση τιμή (ημέρας)	Μέση τιμή (περιόδου)	Αριθμός Πράξεων	Όγκος Συναλλαγών	Αξία Συναλλαγών
-----------	------------------	----------------	---------------	------------------	------------	--------------------	----------------------	-----------------	------------------	-----------------

Δεν πραγματοποιήθηκαν Εκποιήσεις Ενσώματων Ονομαστικών Μετοχών.

Σημειώσεις Εκποιήσεων

Σύμφωνα με την Απόφαση 1/380/04.05.2006 της Επιτροπής Κεφαλαιαγοράς εκποιούνται μέσω του Χρηματιστηρίου Αθηνών με επιμέλεια της εκδότριας εταιρείας, οι ενσώματες ονομαστικές μετοχές που δεν έχουν κατατεθεί στην εκδότρια προς αποϋλοποίηση. Η εκποίηση διενεργείται σύμφωνα με τον τρόπο που ορίζεται στο άρθρο 99Α του Κανονισμού του Χρηματιστηρίου Αθηνών.

Στοιχεία Ενεργητικού Διαπραγματεύσιμων Αμοιβαίων Κεφαλαίων (Δ.Α.Κ.)

	Ημερομηνία συναλλαγών	Δημιουργία / Εξαγορά	Αριθ. Μερ. (T-1)	Νέα Μερ. (T-1)	Εξαγορασθ. Μερ. (T-1)	Μερίδια (T) [1]	Αξία Ενεργητικού [2]	Καθαρή Τιμή	Μέρισμα /Μερίδιο	Ημερ. Αποκοπής
ALPHA ETF FTSE Athex Large Cap	15/06/2020	5,000	812,382	---	---	812,382	13,237,460.00	16.2946	0.43	30/06/2018

Σημειώσεις Δ.Α.Κ.

[1] - Αριθμ. μεριδίων (T) = Αριθμ. μεριδίων (T-1) + Νεοεκδιθέντα μερίδια (T-1) - Εξαγορασθέντα μερίδια (T-1)

[2] - Περιλαμβάνονται και τα μερίδια που δημιουργήθηκαν / εξαγοράσθηκαν την ημέρα T-1.

Περιγραφή	Στοιχεία
Όνομασία Δ.Α.Κ.	ALPHA ETF FTSE Athex Large Cap
Σύμβολο Δ.Α.Κ. (GR)	ΑΔΑΚ
Σύμβολο Δ.Α.Κ. (EN)	AETF
ISIN Δ.Α.Κ.	GRF000153004
Κατηγορία Διαπραγμάτευσης	Διαπραγματεύσιμα Αμοιβαία Κεφάλαια (Δ.Α.Κ.)
Τύπος Δ.Α.Κ.	Μετοχών
Τρόπος διαχείρισης	Παθητικός
Επενδυτική Στρατηγική	Σκοπός της επενδυτικής πολιτικής του Αμοιβαίου Κεφαλαίου είναι η αναπαραγωγή της αποδόσεως του Δείκτη FTSE/X.A. Large Cap του Χρηματιστηρίου Αθηνών σε όρους Ευρώ, ακολουθώντας πλήρως και πανομοιότυπως τη σύνθεση του υποκείμενου Δείκτη.
Εκδότης	ΑΛΦΑ ASSET MANAGEMENT Α.Ε.Δ.Α.Κ.
Εταιρεία Διαχείρισης	ΑΛΦΑ ASSET MANAGEMENT Α.Ε.Δ.Α.Κ.
Ειδικοί Διαπραγματευτές	ΑΛΦΑ FINANCE Α.Χ.Ε.Π.Ε.Υ. , ΕΘΝΙΚΗ ΧΡΗΜΑΤΙΣΤΗΡΙΑΚΗ Α.Χ.Ε.Π.Ε.Υ.
Θεματοφύλακας	ΑΛΦΑ ΤΡΑΠΕΖΑ Α.Ε.
Σύμβολο Δείκτη (GR)	FTSE
Σύμβολο Δείκτη (EN)	FTSE
Όνομασία Δείκτη	FTSE/X.A. Large Cap
ISIN Δείκτη	GRI99201A006
Κλάσμα Δείκτη [1]	1/100
Αρχική Τιμή Μεριδίου	21.76
Συνολικός Αριθμός Μεριδίων [2]	812,382
Ημερομηνία πρώτης Έκδοσης	14/01/2008
Ημερομηνία έναρξης Διαπραγμάτευσης	24/01/2008
Νόμισμα Διαπραγμάτευσης	ΕΥΡΩ
Νόμισμα Ενεργητικού	ΕΥΡΩ
Αρχική Αξία Ενεργητικού [3]	3,000,000.00
Αριθμ. Μεριδίων για Δημιουργία-Εξαγορά [4]	5,000
Αμοιβή Διαχείρισης	0.375

Σημειώσεις Δ.Α.Κ.

[1] - Το κλάσμα της τιμής του δείκτη που αποτελεί η τιμή της πρώτης έκδοσης

[2] - Ο αριθμός μεριδίων που διαπραγματεύθηκαν στο Χρηματιστήριο την ημέρα T

[3] - Η αξία του ενεργητικού κατά την έκδοση

[4] - Ο αριθμός μεριδίων που απαιτείται κατά τη διαδικασία δημιουργίας εξαγοράς

ΑΝΑΚΟΙΝΩΣΕΙΣ

ΕΤΑΙΡΙΚΕΣ ΠΡΑΞΕΙΣ

TRASTOR Α.Ε.Ε. ΑΚΙΝΗΤΗΣ ΠΕΡΙΟΥΣΙΑΣ

Από 15/06/2020, εισάγονται προς διαπραγμάτευση στο Χρηματιστήριο Αθηνών τα 109.169.707 δικαιώματα (ΤΡΑΣΤΟΡΔ) της εταιρίας «TRASTOR Α.Ε.Ε. ΑΚΙΝΗΤΗΣ ΠΕΡΙΟΥΣΙΑΣ» συμμετοχής στην πρόσφατη ΑΜΚ με καταβολή μετρητών, διαπραγματεύσιμα από 15/06/2020 έως και 24/06/2020, με κωδικό ISIN GRX487003022, ελεύθερο ημερήσιο όριο διακύμανσης και τιμή εκκίνησης δικαιώματος €0,0005. Η περίοδος άσκησης του δικαιώματος προτίμησης ορίζεται από 15/06/2020 έως και 29/06/2020.

ΓΝΩΣΤΟΠΟΙΗΣΕΙΣ ΕΤΑΙΡΕΙΩΝ

Posted on: 10 June 2020 17:18

Author: LAMDA DEVELOPMENT Α.Ε.

Subject: Διευκρινήσεις σχετικά με την Έκθεση Διάθεσης Αντληθέντων Κεφαλαίων της 31/12/2019

Full article link: http://dev-www1.helex.gr:8080/el/web/guest/companies-announcements-full-content/-/asset_publisher/bMe2sOcNyQuy/content/id/5450694

From: ΑΛΟΥΜΥΛ Α.Ε.

Posted At: 12 June 2020 17:29

Conversation: Αίτημα Παράτασης Standstill Agreement

Posted To: DOLAnnouncements

Subject: Αίτημα Παράτασης Standstill Agreement

Δείτε την Ανακοίνωση

[Ανακοίνωση](#)

From: TITAN CEMENT INTERNATIONAL S.A
Posted At: 12 June 2020 17:30
Conversation: Τροποποίηση Οικονομικού Ημερολογίου
Posted To: DOLAnnouncements

Subject: Τροποποίηση Οικονομικού Ημερολογίου

παρακαλώ δείτε το PDF

[Τροποποίηση Οικονομικού Ημερολογίου](#)

From: CNL CAPITAL Ε.Κ.Ε.Σ - Δ.Ο.Ε.Ε.
Posted At: 12 June 2020 17:34
Conversation: ΑΝΑΚΟΙΝΩΣΗ ΡΥΘΜΙΖΟΜΕΝΗΣ ΠΛΗΡΟΦΟΡΙΑΣ ΤΟΥ Ν.
3556/2007: Γνωστοποίηση συναλλαγών
Posted To: DOLAnnouncements
Subject: ΑΝΑΚΟΙΝΩΣΗ ΡΥΘΜΙΖΟΜΕΝΗΣ ΠΛΗΡΟΦΟΡΙΑΣ ΤΟΥ Ν.
3556/2007: Γνωστοποίηση συναλλαγών

Παρακαλούμε δείτε συνημμένα το σχετικό pdf.

[CNLCAP - ΑΝΑΚΟΙΝΩΣΗ ΡΥΘΜΙΖΟΜΕΝΗΣ ΠΛΗΡΟΦΟΡΙΑΣ ΤΟΥ Ν. 3556/2007: Γνωστοποίηση συναλλαγών](#)

From: ΠΑΠΟΥΤΣΑΝΗΣ Α.Β.Ε.Ε.
Posted At: 12 June 2020 17:51
Conversation: ΑΝΑΚΟΙΝΩΣΗ ΡΥΘΜΙΖΟΜΕΝΗΣ ΠΛΗΡΟΦΟΡΙΑΣ ΤΟΥ Ν.
3556/2007: Γνωστοποίηση συναλλαγών
Posted To: DOLAnnouncements

Subject: ΑΝΑΚΟΙΝΩΣΗ ΡΥΘΜΙΖΟΜΕΝΗΣ ΠΛΗΡΟΦΟΡΙΑΣ ΤΟΥ Ν.
3556/2007: Γνωστοποίηση συναλλαγών

Η ΠΑΠΟΥΤΣΑΝΗΣ ΑΒΕΕ (η Εταιρεία) σύμφωνα με τις διατάξεις του Κανονισμού 596/2014 και των κατ' εφαρμογή αυτού Κανονισμών της Ευρωπαϊκής Επιτροπής ανακοινώνει ότι, σύμφωνα με την από 12.06.2020 γνωστοποίηση συναλλαγών που υπέβαλλε ο κ.Μηνούδης Γεώργιος, με την ιδιότητά του ως υπόχρεο πρόσωπο (μη εκτελεστικό μέλος του Διοικητικού Συμβουλίου της Εταιρείας), προέβη την 11.06.2020 σε αγορά 100 κοινών μετοχών της Εταιρείας, στην αγορά του Χρηματιστηρίου Αθηνών, έναντι ποσού €1,78 εκάστη.

From: INTRALOT A.E.
Posted At: 12 June 2020 18:21
Conversation: Δελτίο Τύπου: Διάκριση της INTRALOT στους 10 πιο Ελκυστικούς Εργοδότες
Posted To: DOLAnnouncements

Subject: Δελτίο Τύπου: Διάκριση της INTRALOT στους 10 πιο Ελκυστικούς Εργοδότες

Δείτε το Δελτίο Τύπου

[Δελτίο Τύπου](#)

From: FOLLI-FOLLIE A.E.B.T.E.
Posted At: 12 June 2020 19:47
Conversation: ΑΝΑΚΟΙΝΩΣΗ 12.06.2020
Posted To: DOLAnnouncements

Subject: ΑΝΑΚΟΙΝΩΣΗ 12.06.2020

Δείτε την ανακοίνωση

[Ανακοίνωση](#)

From: LAVIPHARM A.E.
Posted At: 12 June 2020 20:34
Conversation: ΤΡΟΠΟΠΟΙΗΣΗ ΟΙΚΟΝΟΜΙΚΟΥ ΗΜΕΡΟΛΟΓΙΟΥ
Posted To: DOLAnnouncements

Subject: ΤΡΟΠΟΠΟΙΗΣΗ ΟΙΚΟΝΟΜΙΚΟΥ ΗΜΕΡΟΛΟΓΙΟΥ

ΤΡΟΠΟΠΟΙΗΣΗ ΟΙΚΟΝΟΜΙΚΟΥ ΗΜΕΡΟΛΟΓΙΟΥ 2020

Παιανία, 12 Ιουνίου 2020 - Η Lavipharm A.E., στο πλαίσιο της ορθής, έγκυρης και έγκαιρης ενημέρωσης του επενδυτικού κοινού, ανακοινώνει ότι το Οικονομικό Ημερολόγιο του έτους 2020 τροποποιείται αναφορικά με την ημερομηνία και τον τρόπο διεξαγωγής (δια ζώσης αντί τηλεδιάσκεψης), της ετήσιας Τακτικής Γενικής Συνέλευσης των Μετόχων αυτής, η οποία θα διεξαχθεί την 7^η Ιουλίου, αντί της αρχικώς ορισθείσας ημερομηνίας της 18ης Ιουνίου 2020.

Η Εταιρεία διατηρεί το δικαίωμα να μεταβάλει την ανωτέρω ημερομηνία, εφόσον ενημερώσει εγκαίρως το επενδυτικό κοινό με τροποποίηση του παρόντος, σύμφωνα με τα οριζόμενα στον Κανονισμό του Χρηματιστηρίου Αθηνών.

[ΤΡΟΠΟΠΟΙΗΣΗ ΟΙΚΟΝΟΜΙΚΟΥ ΗΜΕΡΟΛΟΓΙΟΥ](#)

From: LAVIPHARM A.E.
Posted At: 12 June 2020 20:50
Conversation: ΠΡΟΣΚΛΗΣΗ ΤΑΚΤΙΚΗΣ ΓΕΝΙΚΗΣ ΣΥΝΕΛΕΥΣΗΣ
Posted To: DOLAnnouncements
Subject: ΠΡΟΣΚΛΗΣΗ ΤΑΚΤΙΚΗΣ ΓΕΝΙΚΗΣ ΣΥΝΕΛΕΥΣΗΣ

ΠΡΟΣΚΛΗΣΗ

Των Μετόχων της Εταιρείας με την επωνυμία

«Ανώνυμη Εμπορική και Βιομηχανική Εταιρεία Φαρμακευτικών,

Χημικών και Καλλυντικών προϊόντων Lavipharm A.E.»

Αριθμός Γ.Ε.ΜΗ : 298301000

ΑΡ.ΜΑΕ 14010/06/Β/86/69

<http://www.lavipharm.com>

σε Τακτική Γενική Συνέλευση

Σύμφωνα με το νόμο και το καταστατικό της Εταιρείας, το Διοικητικό Συμβούλιο, κατόπιν της αποφάσεώς του που ελήφθη κατά τη συνεδρίαση της 12^{ης} Ιουνίου 2020, ημέρα Παρασκευή και ώρα 15:00, καλεί τους Μετόχους της Εταιρείας σε Τακτική Γενική Συνέλευση την 7^η Ιουλίου 2020, ημέρα Τρίτη και ώρα 14:00, στην έδρα της Εταιρείας, στο Δήμο Παιανίας Αττικής, οδός Αγίας Μαρίνας. Σε περίπτωση μη επιτεύξεως της απαιτούμενης από το νόμο απαρτίας, το Διοικητικό Συμβούλιο με την παρούσα πρόσκληση καλεί τους Μετόχους της Εταιρείας σε Επαναληπτική Γενική Συνέλευση την 17^η Ιουλίου 2020, ημέρα Παρασκευή και ώρα 14:00 για να αποφασίσουν επί των κατωτέρω θεμάτων :

Θέμα 1^ο: Υποβολή και έγκριση των Ετήσιων Οικονομικών Καταστάσεων (ενοποιημένων και μη) για την εταιρική χρήση 01.01.2019-31.12.2019, των σχετικών Εκθέσεων του Διοικητικού Συμβουλίου και των Ορκωτών Ελεγκτών, καθώς και της δήλωσης εταιρικής διακυβέρνησης σύμφωνα με το άρθρο 152 του ν. 4548/2018.

Θέμα 2^ο: Έγκριση συνολικής διαχείρισης του Διοικητικού Συμβουλίου για την εταιρική χρήση 01.01.2019-31.12.2019 κατά το άρθρο 108 του ν. 4548/2018 και απαλλαγή των Ελεγκτών της Εταιρείας από κάθε ευθύνη αποζημίωσης για τα πεπραγμένα της εταιρικής χρήσης 2019 κατά το άρθρο 117 παρ. 1 περ. γ του ν. 4548/2018.

Θέμα 3^ο: Έγκριση αμοιβών των μελών Διοικητικού Συμβουλίου της Εταιρείας για την εταιρική χρήση 01.01.2019-31.12.2019 κατ' άρθρο 109 ν. 4548/2018 και προέγκριση αμοιβών αυτών για την τρέχουσα χρήση.

Θέμα 4^ο: Εκλογή τακτικών και αναπληρωματικών ορκωτών Ελεγκτών για τον έλεγχο των Οικονομικών Καταστάσεων της τρέχουσας χρήσης 1/1/2020-31/12/2020 κατά ΔΛΠ και καθορισμός της αμοιβής αυτών σύμφωνα με το άρθρο 42 του ν. 4449/2017.

Θέμα 5^ο: Υποβολή και Ψήφιση από τη Γενική Συνέλευση της Έκθεσης Αποδοχών της Εταιρείας για την εταιρική χρήση 01.01.2019-31.12.2019 σύμφωνα με το άρθρο 112 του ν. 4548/2018, όπως ισχύει.

Θέμα 6^ο: Έγκριση τροποποίησης καταστατικού της Εταιρείας (άρθρο 4, Σκοπός).

Θέμα 7^ο: Ορισμός της Επιτροπής Ελέγχου του Διοικητικού Συμβουλίου σύμφωνα με το άρθρο 44 του ν. 4449/2017.

Θέμα 8^ο: Διάφορα θέματα – Ανακοινώσεις σχετικά με την πορεία της Εταιρείας, των θυγατρικών και συνδεδεμένων εταιρειών της.

Σε περίπτωση μη επίτευξης της απαιτούμενης, σύμφωνα με το Νόμο και το Καταστατικό, απαρτίας για τη συζήτηση και λήψη απόφασης σε οποιοδήποτε θέμα της ημερήσιας διάταξης κατά την ημερομηνία της 7^{ης} Ιουλίου 2020, η Γενική Συνέλευση θα συνέλθει εκ νέου σε **Επαναληπτική Γενική Συνέλευση** στις 17 Ιουλίου 2020, ημέρα Παρασκευή και ώρα 14:00.

Σημειώνεται ότι για την Επαναληπτική Γενική Συνέλευση δεν θα δημοσιευτεί νέα πρόσκληση σύμφωνα με την παρ. 2 του άρθρου 130 του ν. 4548/2018.

Σύμφωνα με τα άρθρα 121 παρ. 3 και 4 και 124 παρ. 1 και 4 του ν. 4548/2018, η Εταιρεία ενημερώνει τους Μετόχους της για τα ακόλουθα δικαιώματά τους :

I. Δικαίωμα συμμετοχής στη Γενική Συνέλευση.

Δικαίωμα συμμετοχής και ψήφου στη Γενική Συνέλευση έχουν μόνο τα φυσικά ή νομικά πρόσωπα που εμφανίζονται ως μέτοχοι της Εταιρείας στο αρχείο των Άυλων Τίτλων της Εταιρείας, το οποίο τηρείται ηλεκτρονικά στην εταιρεία «ΕΛΛΗΝΙΚΟ ΚΕΝΤΡΙΚΟ

ΑΠΟΘΕΤΗΡΙΟ ΤΙΤΛΩΝ ΑΝΩΝΥΜΗ ΕΤΑΙΡΕΙΑ», εταιρεία κατά ποσοστό 100% θυγατρική της «ΕΛΛΗΝΙΚΑ ΧΡΗΜΑΤΙΣΤΗΡΙΑ - ΧΡΗΜΑΤΙΣΤΗΡΙΟ ΑΘΗΝΩΝ ΑΝΩΝΥΜΗ ΕΤΑΙΡΕΙΑ ΣΥΜΜΕΤΟΧΩΝ» (η «ΕΛΚΑΤ»), κατά την έναρξη της πέμπτης (5ης) ημέρας που προηγείται της συνεδρίασης της Γενικής Συνέλευσης (ημερομηνία καταγραφής). Η απόδειξη της μετοχικής ιδιότητας γίνεται με απευθείας ηλεκτρονική σύνδεση της Εταιρείας με τα αρχεία της ΕΛΚΑΤ. Όσοι από τους μετόχους είναι νομικά πρόσωπα πρέπει εντός της ίδιας προθεσμίας να καταθέσουν σύμφωνα με το νόμο τα νομιμοποιητικά τους έγγραφα.

Στην Επαναληπτική Γενική Συνέλευση της 17^{ης} Ιουλίου 2020, ημέρα Παρασκευή και ώρα 14:00 μπορούν να συμμετέχουν οι μέτοχοι υπό τις ίδιες ανωτέρω τυπικές προϋποθέσεις. Η ιδιότητα του μετόχου πρέπει να υφίσταται κατά την έναρξη της τρίτης (3^{ης}) ημέρας πριν από την ημέρα της Επαναληπτικής Γενικής Συνέλευσης. Η απόδειξη της μετοχικής ιδιότητας και στην Επαναληπτική Γενική Συνέλευση γίνεται με απευθείας ηλεκτρονική σύνδεση της Εταιρείας με τα αρχεία της ΕΛΚΑΤ. Όσοι από τους μετόχους είναι νομικά πρόσωπα πρέπει εντός των ανωτέρω προθεσμιών να καταθέσουν σύμφωνα με το νόμο τα νομιμοποιητικά τους έγγραφα.

Έναντι της Εταιρείας θεωρείται ότι έχει δικαίωμα συμμετοχής και ψήφου στη Γενική Συνέλευση μόνον όποιος φέρει την ιδιότητα του μετόχου κατά την ημερομηνία καταγραφής. Σε περίπτωση μη συμμόρφωσης προς τις διατάξεις του άρθρου 124 του ν. 4548/2018, οι μέτοχοι μετέχουν στην Τακτική Γενική Συνέλευση μόνο μετά από αδειά της.

Η άσκηση των εν λόγω δικαιωμάτων δεν προϋποθέτει τη δέσμευση των μετοχών του δικαιούχου ούτε την τήρηση άλλης ανάλογης διαδικασίας, η οποία περιορίζει τη δυνατότητα πώλησης και μεταβίβασης αυτών κατά το χρονικό διάστημα που μεσολαβεί ανάμεσα στην ημερομηνία καταγραφής και την ημερομηνία της Γενικής Συνέλευσης.

II. Διαδικασία για την άσκηση δικαιωμάτων ψήφου μέσω αντιπροσώπων.

Οι δικαιούχοι μέτοχοι μπορούν να συμμετέχουν στη Γενική Συνέλευση αυτοπροσώπως ή μέσω νομίμως εξουσιοδοτημένων εκπροσώπων τους. Κάθε μέτοχος μπορεί να διορίζει μέχρι τρεις (3) αντιπροσώπους. Νομικά πρόσωπα μετέχουν στη Γενική Συνέλευση ορίζοντας ως εκπροσώπους τους μέχρι τρία (3) φυσικά πρόσωπα. Έντυπο πληρεξουσιότητας για το διορισμό αντιπροσώπου είναι διαθέσιμο στους κ.κ. Μετόχους στην ιστοσελίδα της Εταιρείας www.lavipharm.com και σε έγχαρτη μορφή από το Τμήμα Εξυπηρέτησης Μετόχων της Εταιρείας (οδός Αγίας Μαρίνας, Παιανία Αττικής, τηλ. 210 6691141). Ο διορισμός και η ανάκληση του αντιπροσώπου γίνεται εγγράφως και κοινοποιείται στα γραφεία της Εταιρείας στην ανωτέρω διεύθυνση τουλάχιστον τρεις (3) ημέρες πριν από την ημερομηνία συνεδρίασης της Γενικής Συνέλευσης των Μετόχων. Η ίδια προθεσμία ισχύει και για την Επαναληπτική Γενική Συνέλευση.

Ο αντιπρόσωπος μετόχου υποχρεούται να γνωστοποιεί στην Εταιρεία πριν την έναρξη της Γενικής Συνέλευσης κάθε γεγονός το οποίο μπορεί να είναι χρήσιμο στους μετόχους για την αξιολόγηση του κινδύνου να εξυπηρετεί ο αντιπρόσωπος άλλα συμφέροντα πλην των συμφερόντων του μετόχου. Σύγκρουση συμφερόντων σύμφωνα με τα ανωτέρω δύναται να προκύπτει ιδίως όταν ο αντιπρόσωπος: α) είναι μέτοχος που ασκεί τον έλεγχο της Εταιρείας ή άλλο νομικό πρόσωπο ή οντότητα η οποία ελέγχεται από το μέτοχο αυτόν, ή β) είναι μέλος του Διοικητικού Συμβουλίου ή της εν γένει διοίκησης της Εταιρείας ή μετόχου που ασκεί τον έλεγχο της Εταιρείας ή άλλου νομικού προσώπου ή οντότητας που ελέγχεται από μέτοχο ο οποίος ασκεί τον έλεγχο της Εταιρείας ή γ) είναι υπάλληλος ή ελεγκτής της Εταιρείας ή μετόχου που ασκεί τον έλεγχο της Εταιρείας ή άλλου νομικού προσώπου ή οντότητας που ελέγχεται από μέτοχο ο οποίος ασκεί τον έλεγχο της Εταιρείας, ή δ) είναι σύζυγος ή συγγενής πρώτου βαθμού με ένα από τα φυσικά πρόσωπα που αναφέρονται στις περιπτώσεις α' έως γ'.

III. Δικαιώματα μειοψηφίας των μετόχων.

Σύμφωνα με την παράγραφο 4 του άρθρου 121 του ν. 4548/2018, ενημερώνουμε τους κ.κ. μετόχους ότι, μεταξύ άλλων, έχουν και τα ακόλουθα δικαιώματα που προβλέπονται στις παραγράφους 2, 3, 6, και 7 του άρθρου 141 του ν. 4548/2018:

Παράγραφος 2 άρθρου 141 ν.4548/2018: Με αίτηση μετόχων που εκπροσωπούν το 1/20 του καταβεβλημένου μετοχικού κεφαλαίου, το Διοικητικό Συμβούλιο υποχρεούται να εγγράψει στην ημερήσια διάταξη της Γενικής Συνέλευσης, που έχει ήδη συγκληθεί, πρόσθετα θέματα, αν η σχετική αίτηση περιέλθει στο Διοικητικό Συμβούλιο δέκα πέντε (15) τουλάχιστον ημέρες πριν από την Γενική Συνέλευση. Τα πρόσθετα θέματα πρέπει να δημοσιεύονται ή να γνωστοποιούνται, με ευθύνη του Διοικητικού Συμβουλίου, κατά το άρθρο 122 του ν. 4548/2018, επτά (7) τουλάχιστον ημέρες πριν από τη Γενική Συνέλευση. Η αίτηση για την εγγραφή πρόσθετων θεμάτων στην ημερήσια διάταξη συνοδεύεται από αιτιολόγηση ή από σχέδιο απόφασης προς έγκριση στη Γενική Συνέλευση και η αναθεωρημένη ημερήσια διάταξη δημοσιοποιείται κατά τον ίδιο τρόπο όπως η προηγούμενη ημερήσια διάταξη δεκατρείς (13) ημέρες πριν από την ημερομηνία της Γενικής Συνέλευσης και ταυτόχρονα τίθεται στη διάθεση των μετόχων στο διαδικτυακό τόπο της Εταιρείας, μαζί με την αιτιολόγηση ή το σχέδιο απόφασης που έχει υποβληθεί από τους μετόχους κατά τα προβλεπόμενα στην παράγραφο 4 του άρθρου 123 του ν.4548/2018. Αν τα θέματα αυτά δεν δημοσιευθούν, οι αιτούντες μέτοχοι δικαιούνται να ζητήσουν την αναβολή της Γενικής Συνέλευσης, σύμφωνα με την παράγραφο 5 του άρθρου 141 του ν.4548/2018 και να προβούν οι ίδιοι στη δημοσίευση, κατά τα οριζόμενα στο δεύτερο εδάφιο της παρούσας παραγράφου (και παραγράφου 2 του άρθρου 141 του ν.4548/2018), με δαπάνη της Εταιρείας.

Παράγραφος 3 άρθρου 141 ν.4548/2018: Μέτοχοι που εκπροσωπούν το 1/20 του καταβεβλημένου κεφαλαίου έχουν το δικαίωμα να υποβάλλουν σχέδια αποφάσεων για

θέματα που έχουν περιληφθεί στην αρχική ή την τυχόν αναθεωρημένη ημερήσια διάταξη της Γενικής Συνέλευσης. Η σχετική αίτηση πρέπει να περιέλθει στο Διοικητικό Συμβούλιο επτά (7) τουλάχιστον ημέρες πριν από την ημερομηνία της Γενικής Συνέλευσης, τα σχέδια δε αποφάσεων τίθενται στη διάθεση των μετόχων κατά τα οριζόμενα στην παράγραφο 3 του άρθρου 123 του ν.4548/2018, έξι (6) τουλάχιστον ημέρες πριν από την ημερομηνία της Γενικής Συνέλευσης.

Παράγραφος 6 άρθρου 141 ν.4548/2018: Ύστερα από αίτηση οποιουδήποτε μετόχου, που υποβάλλεται στην Εταιρεία πέντε (5) τουλάχιστον πλήρεις ημέρες πριν από τη Γενική Συνέλευση, το Διοικητικό Συμβούλιο υποχρεούται να παρέχει στη Γενική Συνέλευση τις αιτούμενες συγκεκριμένες πληροφορίες για τις υποθέσεις της Εταιρείας, στο μέτρο που αυτές είναι σχετικές με τα θέματα της ημερήσιας διάταξης. Υποχρέωση παροχής πληροφοριών δεν υφίσταται, όταν οι σχετικές πληροφορίες διατίθενται ήδη στο διαδικτυακό τόπο της Εταιρείας, ιδίως με τη μορφή ερωτήσεων και απαντήσεων. Επίσης, με αίτηση μετόχων, που εκπροσωπούν το ένα εικοστό (1/20) του καταβεβλημένου κεφαλαίου, το Διοικητικό Συμβούλιο υποχρεούται να ανακοινώνει στην Γενική Συνέλευση, εφόσον είναι τακτική, τα ποσά που, κατά την τελευταία διετία, καταβλήθηκαν σε κάθε μέλος του Διοικητικού Συμβουλίου ή τους διευθυντές της Εταιρείας, καθώς και κάθε παροχή προς τα πρόσωπα αυτά από οποιαδήποτε αιτία ή σύμβαση της Εταιρείας με αυτούς. Σε όλες τις παραπάνω περιπτώσεις το Διοικητικό Συμβούλιο μπορεί να αρνηθεί την παροχή των πληροφοριών για αποχρώντα ουσιώδη λόγο, ο οποίος αναγράφεται στα πρακτικά. Τέτοιος λόγος μπορεί να είναι, κατά τις περιστάσεις, η εκπροσώπηση των αιτούντων μετόχων στο Διοικητικό Συμβούλιο, σύμφωνα με τα άρθρα 79 ή 80 του ν. 4548/2018. Στις περιπτώσεις της παρούσας παραγράφου το Διοικητικό Συμβούλιο μπορεί να απαντήσει ενιαία σε αιτήσεις μετόχων με το ίδιο περιεχόμενο.

Παράγραφος 7 άρθρου 141 ν.4548/2018: Ύστερα από αίτηση μετόχων, που εκπροσωπούν το ένα δέκατο (1/10) του καταβεβλημένου κεφαλαίου η οποία υποβάλλεται στην Εταιρεία μέσα στην προθεσμία της παραγράφου 6 του άρθρου 141 ν.4548/2018, το Διοικητικό Συμβούλιο υποχρεούται να παρέχει στην Γενική Συνέλευση πληροφορίες για την πορεία των εταιρικών υποθέσεων και την περιουσιακή κατάσταση της Εταιρείας. Το Διοικητικό Συμβούλιο μπορεί να αρνηθεί την παροχή των πληροφοριών για αποχρώντα ουσιώδη λόγο, ο οποίος αναγράφεται στα πρακτικά. Τέτοιος λόγος μπορεί να είναι, κατά τις περιστάσεις, η εκπροσώπηση των αιτούντων μετόχων στο Διοικητικό Συμβούλιο, σύμφωνα με τα άρθρα 79 ή 80 του ν. 4548/2018, εφόσον τα αντίστοιχα μέλη του Διοικητικού Συμβουλίου έχουν λάβει τη σχετική πληροφόρηση κατά τρόπο επαρκή.

Παράγραφος 8 άρθρου 141 ν. 4548/2018: Στις περιπτώσεις των παραγράφων 6 και 7 του άρθρου 141 του ν.4548/2018, τυχόν αμφισβήτηση ως προς το βάσιμο ή μη της αιτιολογίας άρνησης εκ μέρους του Διοικητικού Συμβουλίου παροχής των πληροφοριών, επιλύεται από το δικαστήριο με απόφασή του, που εκδίδεται κατά τη διαδικασία των ασφαλιστικών μέτρων. Με την ίδια απόφαση το δικαστήριο υποχρεώνει και την εταιρεία να παράσχει τις πληροφορίες που αρνήθηκε. Η απόφαση δεν προσβάλλεται με ένδικα μέσα.

Αντίστοιχες ημερομηνίες για τυχόν άσκηση των δικαιωμάτων μειοψηφίας των μετόχων ισχύουν και για τις επαναληπτικές Γενικές Συνελεύσεις.

Για τη άσκηση οποιωνδήποτε εκ των ανωτέρω δικαιωμάτων, οι αιτούντες μέτοχοι οφείλουν να αποδεικνύουν τη μετοχική τους ιδιότητα και τον αριθμό των μετοχών που κατέχουν κατά την άσκηση του σχετικού δικαιώματος. Τέτοια απόδειξη αποτελεί και η προσκόμιση σχετικής βεβαίωσης από την ΕΛΚΑΤ.

IV. Διαθέσιμα έγγραφα και πληροφορίες.

Η παρούσα πρόσκληση, τα έγγραφα που πρόκειται να υποβληθούν στην Γενική Συνέλευση, σχέδιο αποφάσεων για κάθε θέμα της προτεινόμενης ημερήσιας διάταξης ή, εφόσον καμία απόφαση δεν έχει προταθεί προς έγκριση, σχόλιο του Διοικητικού Συμβουλίου, καθώς και τα σχέδια των αποφάσεων που έχουν προτείνει οι μέτοχοι, σύμφωνα με την παράγραφο 3 του άρθρου 141 του ν. 4548/2018, αμέσως μετά την παραλαβή τους από την Εταιρεία, τα έντυπα που πρέπει να χρησιμοποιηθούν για την ψήφο μέσω αντιπροσώπου και οι λοιπές πληροφορίες της παραγράφου 3 του άρθρου 123 του ν.4548/2018, καθώς και λεπτομερείς πληροφορίες σχετικά με τα εν λόγω δικαιώματα μειοψηφίας και τους όρους άσκησής τους, αναρτώνται και είναι διαθέσιμα στο διαδικτυακό τόπο της εταιρείας: www.lavipharm.com και σε έγχαρτη μορφή κατόπιν αιτήσεων τους στα γραφεία του Τμήματος Εξυπηρέτησης Μετόχων της Εταιρείας (οδός Αγίας Μαρίνας, Παιανία Αττικής) σύμφωνα με τις διατάξεις του νόμου 4548/2018.

Παιανία, 12 Ιουνίου 2020

Το Διοικητικό Συμβούλιο

[ΠΡΟΣΚΛΗΣΗ ΤΑΚΤΙΚΗΣ ΓΕΝΙΚΗΣ ΣΥΝΕΛΕΥΣΗΣ](#)

From: ΕΛΛΗΝΙΚΑ ΧΡΗΜΑΤΙΣΤΗΡΙΑ Α.Ε.
Posted At: 15 June 2020 09:30
Conversation: Συναλλαγές της Eurobank Equities
Posted To: DOLAnnouncements
Subject: Συναλλαγές της Eurobank Equities

Η Εταιρία Ελληνικά Χρηματιστήρια-Χρηματιστήριο Αθηνών Α.Ε. Συμμετοχών (ATHEX) ανακοινώνει με βάση τις διατάξεις του αρ. 6 της απόφασης 3/347/12.7.2005 της Επιτροπής Κεφαλαιαγοράς και του Κανονισμού (ΕΕ) 596/2014 ότι η Eurobank Equities Α.Ε.Π.Ε.Υ. την ενημέρωσε ότι πραγματοποίησε τις εξής συναλλαγές:

/α	Ημερομηνία γνωστοποίησης στην ΑΤΗΕΧ	Ημερομηνία συναλλαγής	Είδος συναλ.	Ποσότητα	Χρηματοπιστωτικό μέσο	Συνολική αξία (ευρ)
1	09.06.2020	05.06.2020	Αγορά	1.293	Μετοχές ΕΧΑΕ (κο)	4.735,00
2	10.06.2020	09.06.2020	Αγορά	96	Μετοχές ΕΧΑΕ (κο)	347,00
3	11.06.2020	10.06.2020	Πώληση	96	Μετοχές ΕΧΑΕ (κο)	338,00
4	12.06.2020	11.06.2020	Πώληση	193	Μετοχές ΕΧΑΕ (κο)	654,00
5	12.06.2020	11.06.2020	Αγορά	96	Μετοχές ΕΧΑΕ (κο)	325,00

Η Eurobank Equities Α.Ε.Π.Ε.Υ. πραγματοποίησε τις ανωτέρω συναλλαγές λόγω της ειδικής διαπραγμάτευσης που έχει αναλάβει στην αγορά παραγώγων σε Συμβόλαια Μελλοντικής Εκπλήρωσης (ΣΜΕ) με υποκείμενο τίτλο τη μετοχή της εταιρίας (σύμβολο μετοχής: ΕΧΑΕ).

Η γνωστοποίηση εκ μέρους της Eurobank Equities Α.Ε.Π.Ε.Υ. προς την εταιρεία και ακολούθως από την εταιρία προς τις αρχές της Κεφαλαιαγοράς, γίνεται επειδή ο κ. Κωνσταντίνος Βασιλείου είναι μη εκτελεστικό μέλος του Δ.Σ. της Eurobank Equities Α.Ε.Π.Ε.Υ. ενώ κατέχει ταυτόχρονα τη θέση του Μη Εκτελεστικού Μέλους του Δ.Σ. της ΑΤΗΕΧ (υπόχρεο πρόσωπο με βάση το Ν.3340/2005).

From: ΤΕΡΝΑ ΕΝΕΡΓΕΙΑΚΗ Α.Β.Ε.Τ.Ε.

Posted At: 15 June 2020 09:44

Conversation: ΑΓΟΡΑ ΙΔΙΩΝ ΜΕΤΟΧΩΝ

Posted To: DOLAnnouncements

Subject: ΑΓΟΡΑ ΙΔΙΩΝ ΜΕΤΟΧΩΝ

Η ΤΕΡΝΑ ΕΝΕΡΓΕΙΑΚΗ ΑΒΕΤΕ κατ' εφαρμογή του Κανονισμού (ΕΕ) 596/2014 του Ευρωπαϊκού Κοινοβουλίου και του κατ' εξουσιοδότηση Κανονισμού (ΕΕ) 2016/1052 της Επιτροπής, γνωστοποιεί στο Επενδυτικό Κοινό ότι, σύμφωνα με το άρθρο 49 του Ν 4548/2018 όπως τροποποιήθηκε και ισχύει, προέβη την 12/6/2020 μέσω του μέλους του Χ.Α. ΒΕΤΑ ΑΧΕΠΕΥ, σε αγορά 20.021 ιδίων μετοχών με μέση τιμή κτήσης 9,2440 ευρώ ανά μετοχή και συνολική αξία συναλλαγής 185.073,20 ευρώ καθώς και μέσω του μέλους του Χ.Α. EUROXX ΧΡΗΜΑΤΙΣΤΗΡΙΑΚΗ ΑΧΕΠΕΥ, σε αγορά 25.000 ιδίων μετοχών με μέση τιμή κτήσης 9,2208 ευρώ ανά μετοχή και συνολική αξία συναλλαγής 230.520,60 ευρώ.

From: ΓΕΚ ΤΕΡΝΑ Α.Ε.
Posted At: 15 June 2020 09:54
Conversation: ΔΕΛΤΙΟ ΤΥΠΟΥ
Posted To: DOLAnnouncements
Subject: ΔΕΛΤΙΟ ΤΥΠΟΥ

ΤΕΡΝΑ Α.Ε.: Υπογραφή νέων συμβάσεων για ιδιωτικά οικοδομικά έργα στην Ελλάδα

Ξεπερνά τα 500 εκατ. ευρώ ο συνολικός προϋπολογισμός των ιδιωτικών οικοδομικών έργων που εκτελεί η εταιρεία στην Ελλάδα και το εξωτερικό

Τρεις νέες συμβάσεις ιδιωτικών οικοδομικών έργων με τις εταιρείες ΑΝΑΠΤΥΞΗ ΦΡΑΓΚΟΚΚΛΗΣΙΑ Α.Ε. (θυγατρική της Prodea Investments), NOVAL PROPERTY και Boehringer Ingelheim ΕΛΛΑΣ Α.Ε. υπέγραψε πρόσφατα η ΤΕΡΝΑ Α.Ε., 100% θυγατρική του Ομίλου ΓΕΚ ΤΕΡΝΑ.

Συγκεκριμένα:

1. Η ΤΕΡΝΑ Α.Ε. ανέλαβε την πρώτη φάση κατασκευής του νέου πενταώροφου κτηριακού συγκροτήματος γραφείων, με ισόγεια καταστήματα και υπόγειους χώρους στάθμευσης, της εταιρείας ΑΝΑΠΤΥΞΗ ΦΡΑΓΚΟΚΚΛΗΣΙΑ Α.Ε. (θυγατρική της Prodea Investments) στο Μαρούσι Αττικής, συνολικής επιφάνειας περίπου 14.000 τ.μ.. Το έργο περιλαμβάνει εκσκαφές, αντιστηρίξεις και την κατασκευή φέροντος οργανισμού κτηρίου γραφείων υψηλής ενεργειακής απόδοσης με περιβαλλοντική πιστοποίηση τουλάχιστον κατά LEED GOLD, συνολικής επιφάνειας ανωδομής 6.870 τ.μ. και δύο στάθμες υπογείων θέσεων στάθμευσης και βοηθητικών χώρων επιφάνειας 7.122 τ.μ.. Ο προϋπολογισμός του έργου ανέρχεται σε περίπου 3,5 εκατ. ευρώ (πλέον ΦΠΑ).
2. Η ΤΕΡΝΑ Α.Ε. ανέλαβε την εκτέλεση πρόσθετων οικοδομικών και ηλεκτρομηχανολογικών εργασιών στο εννιαώροφο κτήριο γραφείων και καταστημάτων (επιφάνειας ανωδομής 17.131 τ.μ.) με έξι υπόγεια (επιφάνειας 19.435 τ.μ.) ιδιοκτησίας της NOVAL PROPERTY επί της Λ. Κηφισίας στην Αθήνα. Το κτήριο είναι υψηλής ενεργειακής απόδοσης με περιβαλλοντική πιστοποίηση κατά LEED PLATINUM. Ο προϋπολογισμός των πρόσθετων εργασιών ανέρχεται σε 6,7 εκατ. ευρώ (πλέον ΦΠΑ), ενώ ο συνολικός προϋπολογισμός των έργων που έχει αναλάβει στο κτήριο η ΤΕΡΝΑ Α.Ε., περιλαμβανομένων και των συμβάσεων με τους μισθωτές, ανέρχεται σε περίπου 27,1 εκατ. ευρώ (πλέον ΦΠΑ).
3. Η ΤΕΡΝΑ Α.Ε., σε συνέχεια του έργου ανακαίνισης - επέκτασης του εργοστασίου και κατασκευής των νέων κτηρίων της φαρμακοβιομηχανίας Boehringer Ingelheim ΕΛΛΑΣ Α.Ε. στο Κορωπί, ανέλαβε και τις απαιτούμενες οικοδομικές και ηλεκτρομηχανολογικές εργασίες για την εγκατάσταση πρόσθετου εξοπλισμού, καθώς και τις εργασίες διαμόρφωσης του περιβάλλοντος χώρου των εγκαταστάσεων. Ο

προϋπολογισμός των πρόσθετων εργασιών ανέρχεται σε 4,7 εκατ. ευρώ (πλέον ΦΠΑ), ενώ ο συνολικός προϋπολογισμός των εργασιών που εκτελούνται από την ΤΕΡΝΑ Α.Ε για λογαριασμό της φαρμακοβιομηχανίας στις εγκαταστάσεις στο Κορωπί ανέρχεται σε περίπου 31 εκατ. ευρώ (πλέον ΦΠΑ).

Αξίζει να σημειωθεί ότι ο συνολικός προϋπολογισμός των ιδιωτικών οικοδομικών έργων που έχει αναλάβει και κατασκευάζει αυτή την περίοδο η ΤΕΡΝΑ Α.Ε. στην Ελλάδα και το εξωτερικό ξεπερνά τα 500 εκατ. ευρώ. Εκτός από τα προαναφερόμενα έργα, η ΤΕΡΝΑ Α.Ε. έχει αναλάβει, μεταξύ άλλων, την ανέγερση του σύνθετου τουριστικού καταλύματος Angsana Corfu για λογαριασμό της εταιρείας KLC III HELLAS Α.Ε. στην Κέρκυρα, καθώς και δύο σημαντικά οικοδομικά έργα στην Κύπρο. Πρόκειται για το συγκρότημα ξενοδοχείου και καζίνο «City of Dreams Mediterranean» στη Λεμεσό (σε κοινοπραξία με την εταιρεία AVAX) και τη δεύτερη φάση του έργου της Μαρίνας Αγίας Νάπας στην Κύπρο, που περιλαμβάνει την κατασκευή πολυτελών κατοικιών και εμπορικής ζώνης. Υπενθυμίζεται ότι πρόσφατα παραδόθηκε από την ΤΕΡΝΑ Α.Ε. η πρώτη φάση του εν λόγω έργου, που περιλαμβάνει το σύνολο των λιμενικών εγκαταστάσεων και υποδομών, τα βασικά κτίρια λειτουργίας, την εσωτερική οδοποιία και τις ηλεκτρομηχανολογικές εγκαταστάσεις της μαρίνας.

Πληροφορίες:

Γραφείο Τύπου & Δημοσίων Σχέσεων: Δανάη Καλαντίδη , τηλ. 210 6968000, pressofiice@gekterna.com

From: ΑΕΡΟΠΟΡΙΑ ΑΙΓΑΙΟΥ Α.Ε.
Posted At: 15 June 2020 09:54
Conversation: Ρυθμιζόμενη πληροφορία του Ν. 3556/2007
Posted To: DOLAnnouncements

Subject: Ρυθμιζόμενη πληροφορία του Ν. 3556/2007

Κηφισιά, 15 Ιουνίου 2020

Η ΑΕΡΟΠΟΡΙΑ ΑΙΓΑΙΟΥ Α.Ε. (η Εταιρεία) ανακοινώνει, σύμφωνα με τον Ν.3556/2007 και τις διατάξεις του Κανονισμού (ΕΕ) 596/2014 του Ευρωπαϊκού Κοινοβουλίου και του Συμβουλίου και μετά από σχετικές γνωστοποιήσεις προς αυτήν, ότι η EVERTRANS SA, συνδεδεμένο νομικό πρόσωπο με τον Πρόεδρο του Δ.Σ. της Εταιρείας κ. Ευτύχιο Βασιλάκη και το μη-εκτελεστικό μέλος του Δ.Σ. της Εταιρείας κ. Γεώργιο Βασιλάκη, προέβη την 11/06/2020 σε αγορά 43.419 μετοχών της Εταιρείας, συνολικής αξίας 164.093,92 Ευρώ.

From: ΜΥΤΙΛΗΝΑΙΟΣ Α.Ε.
Posted At: 15 June 2020 09:59
Conversation: Απόκτηση Ιδίων Μετοχών
Posted To: DOLAnnouncements

Subject: Απόκτηση Ιδίων Μετοχών

Απόκτηση Ιδίων Μετοχών

[Απόκτηση Ιδίων Μετοχών](#)

From: O.T.E. A.E.
Posted At: 15 June 2020 10:13
Conversation: ΑΓΟΡΑ ΙΔΙΩΝ ΜΕΤΟΧΩΝ
Posted To: DOLAnnouncements

Subject: ΑΓΟΡΑ ΙΔΙΩΝ ΜΕΤΟΧΩΝ

Δείτε την συνημμένη ανακοίνωση.

[12062020_Share_Buyback_GR](#)

From: N. ΒΑΡΒΕΡΗΣ-MODA BAGNO A.E.
Posted At: 15 June 2020 11:07
Conversation: ΑΝΑΚΟΙΝΩΣΗ ΟΙΚΟΝΟΜΙΚΟΥ ΗΜΕΡΟΛΟΓΙΟΥ
Posted To: DOLAnnouncements

Subject: ΑΝΑΚΟΙΝΩΣΗ ΟΙΚΟΝΟΜΙΚΟΥ ΗΜΕΡΟΛΟΓΙΟΥ

Η εταιρεία Ν.ΒΑΡΒΕΡΗΣ-MODA BAGNO Α.Ε στα πλαίσια της ορθής, έγκυρης και έγκαιρης ενημέρωσης του επενδυτικού κοινού, και σύμφωνα με τα άρθρα 4.1.2 & 4.1.4.3.1 του Κανονισμού του Χρηματιστηρίου Αθηνών, ανακοινώνει το Οικονομικό Ημερολόγιο έτους 2020:

- Ημερομηνία ανακοίνωσης των ετησίων συνοπτικών οικονομικών στοιχείων χρήσης 2019 (1.1.2019-31.12.2019) που συνετάγησαν βάσει των ΔΛΠ/ΔΠΧΠ : **Δευτέρα 29 Ιουνίου 2020.**

- Ημερομηνία Ετήσιας Τακτικής Γενικής Συνέλευσης των Μετόχων : **Δευτέρα 3 Αυγούστου 2020.**

-Η Εταιρία δεν θα διανείμει μέρισμα για τη χρήση 2019.

-Η Εταιρεία διατηρεί το δικαίωμα να μεταβάλει τις παραπάνω ημερομηνίες, αφού ενημερώσει έγκαιρα το επενδυτικό κοινό με τροποποίηση του παρόντος, σύμφωνα με τα οριζόμενα στον Κανονισμό του Χρηματιστηρίου Αθηνών.

From: AUTOHELLAS A.T.E.E.
Posted At: 15 June 2020 11:37
Conversation: ΑΝΑΚΟΙΝΩΣΗ ΡΥΘΜΙΖΟΜΕΝΗΣ ΠΛΗΡΟΦΟΡΙΑΣ ΤΟΥ Ν.
3556/2007: Γνωστοποίηση συναλλαγών
Posted To: DOLAnnouncements
Subject: ΑΝΑΚΟΙΝΩΣΗ ΡΥΘΜΙΖΟΜΕΝΗΣ ΠΛΗΡΟΦΟΡΙΑΣ ΤΟΥ Ν.
3556/2007: Γνωστοποίηση συναλλαγών

Κηφισιά, 15 Ιουνίου 2020

Η AUTOHELLAS A.T.E.E. σύμφωνα με τις διατάξεις του Νόμου 3556/2007 γνωστοποιεί ότι, στις 11/06/2020, η Εταιρεία Main stream S.A., ελεγχόμενη από τον Αντιπρόεδρο του Δ.Σ. και Διευθύνων Σύμβουλο της Εταιρείας κ. Ευύχιο Βασιλάκη, (και έχει συμπεριληφθεί στον κατάλογο υπόχρεων προσώπων του άρθρου 13 παρ.3 του Νόμου 3340/2005), προέβη στην Αγορά συνολικά 40.000 ονομαστικών μετοχών της AUTOHELLAS A.T.E.E. αξίας Ευρω 154.988,63.

From: MOTOP ΟΪΛ Α.Ε.
Posted At: 15 June 2020 11:37
Conversation: Συναλλαγές της OPTIMA BANK Α.Ε (ρυθμιζόμενη πληροφορία Ν.3556/2007)
Posted To: DOLAnnouncements
Subject: Συναλλαγές της OPTIMA BANK Α.Ε (ρυθμιζόμενη πληροφορία Ν.3556/2007)

Η ΜΟΤΟΡ ΟΙΛ (ΕΛΛΑΣ) ΔΙΥΛΙΣΤΗΡΙΑ ΚΟΡΙΝΘΟΥ, σύμφωνα με τους Ν. 3556/2007 και 3606/2007, ανακοινώνει ότι η Τράπεζα OPTIMA BANK Α.Ε. την ενημέρωσε ότι πραγματοποίησε τις εξής συναλλαγές:

Ημερομηνία	Συναλλαγή	Ποσότητα	Χρηματοπιστωτικό Μέσο	Αξία (σε ΕΥΡΩ)
12/06/2020	Πώληση	2.990	Μετοχές ΜΟΗ (ΚΟ)	42.572,91
	Αγορά	955	Μετοχές ΜΟΗ (ΚΟ)	13.349,01
	Αγορά	12	ΣΜΕ ΜΟΗ ΙΟΥΝ 2020	16.956,00
	Πώληση	11	ΣΜΕ ΜΟΗ ΙΟΥΝ 2020	15.463,00

Η Τράπεζα OPTIMA BANK Α.Ε. πραγματοποίησε τις ανωτέρω συναλλαγές λόγω της Ειδικής Διαπραγμάτευσης που έχει αναλάβει στην αγορά παραγώγων σε Συμβόλαια Μελλοντικής Εκπλήρωσης (ΣΜΕ) με υποκείμενο τίτλο την μετοχή της ΜΟΤΟΡ ΟΙΛ (ΕΛΛΑΣ) ΔΙΥΛΙΣΤΗΡΙΑ ΚΟΡΙΝΘΟΥ Α.Ε.

Η γνωστοποίηση εκ μέρους της Τράπεζας OPTIMA BANK Α.Ε. προς την Εταιρία και ακολούθως η ανακοίνωση της Εταιρίας προς τις αρχές της Κεφαλαιαγοράς, γίνεται επειδή ο κ. Πέτρος Τζαννετάκης είναι μη εκτελεστικό μέλος του Δ.Σ. της Τράπεζας OPTIMA BANK Α.Ε., ενώ κατέχει τη θέση του εκτελεστικού μέλους του Δ.Σ. της ΜΟΤΟΡ ΟΙΛ (ΕΛΛΑΣ) ΔΙΥΛΙΣΤΗΡΙΑ ΚΟΡΙΝΘΟΥ Α.Ε.

Ο κ. Πέτρος Τζαννετάκης είναι πρόσωπο υπόχρεο να γνωστοποιεί τις χρηματιστηριακές συναλλαγές του με αντικείμενο μετοχές εκδόσεως ΜΟΤΟΡ ΟΙΛ (ΕΛΛΑΣ) ΔΙΥΛΙΣΤΗΡΙΑ ΚΟΡΙΝΘΟΥ Α.Ε. (άρθρο 19 του Κανονισμού ΕΕ 596/2014).

Μαρούσι, 15 Ιουνίου 2020

Το Διοικητικό Συμβούλιο

From: ΣΙΔΜΑ Α.Ε.
Posted At: 15 June 2020 11:46
Conversation: ΑΝΑΚΟΙΝΩΣΗ ΡΥΘΜΙΖΟΜΕΝΗΣ ΠΛΗΡΟΦΟΡΙΑΣ ΤΟΥ Ν.
3556/2007: Γνωστοποίηση συναλλαγών
Posted To: DOLAnnouncements
Subject: ΑΝΑΚΟΙΝΩΣΗ ΡΥΘΜΙΖΟΜΕΝΗΣ ΠΛΗΡΟΦΟΡΙΑΣ ΤΟΥ Ν.
3556/2007: Γνωστοποίηση συναλλαγών

Η ΣΙΔΗΡΕΜΠΟΡΙΚΗ ΜΑΚΕΔΟΝΙΑΣ ΣΙΔΜΑ ΑΕ. γνωστοποιεί, σύμφωνα με τις διατάξεις του Ν.3556/2007 και το άρθρο 19 του Κανονισμού (ΕΕ) αριθ.596/2014, ως ισχύει, και κατόπιν σχετικής ενημέρωσης, ότι η εταιρεία RAPALLO INVEST HOLDING S.A., η οποία κατέχει ποσοστό 6,80% επί του συνόλου των δικαιωμάτων ψήφου της Εταιρείας, ελέγχεται κατά 100% από το trust SPRINGFLOWER FOUNDATION, του οποίου δικαιούχος πλέον είναι ο κύριος Μαρσέλος – Χάρης Αμαρίλιο. Συνεπώς, ο κύριος Μαρσέλος – Χάρης Αμαρίλιο, Πρόεδρος του Διοικητικού Συμβουλίου της Εταιρείας, ελέγχει πλέον συνολικό ποσοστό 7,05% (άμεσα 0,25% (25.190 μετοχές) και έμμεσα 6,80% (692.602 μετοχές)) επί του συνόλου των δικαιωμάτων ψήφου της Εταιρείας. Η ημερομηνία συναλλαγής κατά την οποία μεταβλήθηκε το ποσοστό είναι η 12.06.2020.

From: ΓΕΝΙΚΗ ΕΜΠΟΡΙΟΥ & ΒΙΟΜΗΧΑΝΙΑΣ
Posted At: 15 June 2020 13:27
Conversation: ΑΝΑΚΟΙΝΩΣΗ ΡΥΘΜΙΖΟΜΕΝΗΣ ΠΛΗΡΟΦΟΡΙΑΣ ΤΟΥ Ν.
3556/2007: Γνωστοποίηση συναλλαγών
Posted To: DOLAnnouncements

Subject: ΑΝΑΚΟΙΝΩΣΗ ΡΥΘΜΙΖΟΜΕΝΗΣ ΠΛΗΡΟΦΟΡΙΑΣ ΤΟΥ Ν.
3556/2007: Γνωστοποίηση συναλλαγών

Η εταιρία «ΓΕΝΙΚΗ ΕΜΠΟΡΙΟΥ & ΒΙΟΜΗΧΑΝΙΑΣ Α.Ε.», σύμφωνα με τις διατάξεις του Ν. 3556/2007 (άρθρα 3 (ιστ), (ββ) και 21), σε συνδυασμό με το άρθρο 11 της απόφασης 1/434/03.07.2007 της Επιτροπής Κεφαλαιαγοράς και το άρθρο 19 του Κανονισμού (ΕΕ) αριθ. 596/2014 του Ευρωπαϊκού Κοινοβουλίου και του Συμβουλίου της 16^{ης} Απριλίου 2014, ενημερώνει το επενδυτικό κοινό ότι η Κα **Μαυρουδή Παναγιώτα** του Δημητρίου, εκτελεστικό μέλος του Διοικητικού Συμβουλίου της εταιρίας (υπόχρεο πρόσωπο με βάση το άρθρο 19 του κανονισμού), ενημέρωσε την εταιρία ότι κατά την συνεδρίαση του Χ.Α. της 12-06-2020 προέβη στην αγορά 565 ονομαστικών κοινών μετοχών της εταιρίας, συνολικής αξίας Ευρώ 404,57.

From: MEVACO A.B.E.E.
Posted At: 15 June 2020 14:09
Conversation: ΑΝΑΚΟΙΝΩΣΗ ΓΙΑ ΤΗΝ ΠΡΟΑΝΑΓΓΕΛΙΑ ΓΕΝΙΚΗΣ ΣΥΝΕΛΕΥΣΗΣ
Posted To: DOLAnnouncements

Subject: ΑΝΑΚΟΙΝΩΣΗ ΓΙΑ ΤΗΝ ΠΡΟΑΝΑΓΓΕΛΙΑ ΓΕΝΙΚΗΣ ΣΥΝΕΛΕΥΣΗΣ

Π Ρ Ο Σ Κ Λ Η Σ Η

(συνταγείσα σύμφωνα με το άρθρο 121 παρ. 4 του ν. 4548/2018)

Των μετόχων της Ανώνυμης Εταιρείας με την επωνυμία «MEVACO
ΜΕΤΑΛΛΟΥΡΓΙΚΗ ΑΝΩΝΥΜΗ ΒΙΟΜΗΧΑΝΙΚΗ ΚΑΙ ΕΜΠΟΡΙΚΗ ΕΤΑΙΡΕΙΑ»

και τον διακριτικό τίτλο «MEVACO A.E.»

σε ετήσια Τακτική Γενική Συνέλευση

ΑΡ. Γ.Ε.ΜΗ. 89232902000

Το Διοικητικό Συμβούλιο της Ανώνυμης Εταιρείας με την επωνυμία «MEVACO ΜΕΤΑΛΛΟΥΡΓΙΚΗ ΑΝΩΝΥΜΗ ΒΙΟΜΗΧΑΝΙΚΗ ΚΑΙ ΕΜΠΟΡΙΚΗ ΕΤΑΙΡΕΙΑ» και τον διακριτικό τίτλο «MEVACO A.E.» (εφεξής για λόγους συντομίας η «Εταιρεία»), καλεί σύμφωνα με τον νόμο και το Καταστατικό τους κ.κ. μετόχους της Εταιρείας σε ετήσια Τακτική Γενική Συνέλευση **την 15^η Ιουλίου 2020, ημέρα Τετάρτη και ώρα 12:30**, στα γραφεία της έδρας της Εταιρείας που βρίσκονται στη θέση Πράρι-Μουστάκι του Δήμου Ασπροπύργου Αττικής (Λεωφόρος ΝΑΤΟ – έξοδος 5ΑΑττικής Οδού), για συζήτηση και λήψη αποφάσεων επί των παρακάτω θεμάτων της ημερησίας διατάξεως:

-

ΘΕΜΑΤΑ ΗΜΕΡΗΣΙΑΣ ΔΙΑΤΑΞΗΣ

Θέμα 1^ο: Υποβολή προς έγκριση των ετησίων Χρηματοοικονομικών Καταστάσεων που αφορούν στην κλειόμενη εικοστή έκτη (26^η) εταιρική χρήση 2019 (01.01.2019-31.12.2019) καθώς και της ετήσιας Οικονομικής Έκθεσης για την εν λόγω χρήση.

Θέμα 2^ο: Υποβολή προς έγκριση της ετήσιας Εκθέσεως Διαχειρίσεως του Διοικητικού Συμβουλίου και της Εκθέσεως των Ελεγκτών για τις ετήσιες Χρηματοοικονομικές Καταστάσεις που αφορούν στην κλειόμενη εικοστή έκτη (26^η) εταιρική χρήση 2019 (01.01.2019-31.12.2019).

Θέμα 3^ο: Έγκριση διαθέσεως (διανομής) αποτελεσμάτων εταιρικής χρήσεως 2019 (01.01.2019-31.12.2019) και λήψη αποφάσεως περί μη διανομής (καταβολής) μερίσματος.

Θέμα 4^ο: Έγκριση της συνολικής διαχείρισης και απαλλαγή των Ορκωτών Ελεγκτών - Λογιστών της Εταιρείας από κάθε ευθύνη αποζημίωσης για τα πεπραγμένα και την διαχείριση της κλειόμενης εταιρικής χρήσεως 2019 (01.01.2019-31.12.2019) καθώς και για τις ετήσιες Χρηματοοικονομικές Καταστάσεις της εν λόγω χρήσεως.

Θέμα 5^ο: Εκλογή ενός (1) Τακτικού και ενός (1) Αναπληρωματικού Ορκωτού Ελεγκτή-Λογιστή από το Δημόσιο Μητρώο για τον έλεγχο των ετησίων και εξαμηνιαίων Χρηματοοικονομικών Καταστάσεων για την τρέχουσα εταιρική χρήση 2020 (01.01.2020-31.12.2020) και καθορισμός της αμοιβής αυτών.

Θέμα 6^ο: Έγκριση καταβληθεισών αμοιβών, μισθών και αποζημιώσεων προς τα μέλη του Διοικητικού Συμβουλίου για τις παρασχεθείσες από αυτά υπηρεσίες κατά την χρήση 2019 (01.01.2019-31.12.2019).

Θέμα 7^ο: Έγκριση της Πολιτικής Αποδοχών της Εταιρείας σύμφωνα με τις διατάξεις των άρθρων 110 και 111 του ν. 4548/2018, όπως ισχύει.

Θέμα 8^ο: Καθορισμός - προέγκριση αμοιβών, μισθών και αποζημιώσεων των μελών του Διοικητικού Συμβουλίου για την τρέχουσα εταιρική χρήση 2020 (01.01.2020-31.12.2020), και παροχή άδειας για προκαταβολή της αμοιβής στα ως άνω πρόσωπα για το χρονικό διάστημα μέχρι την επόμενη Τακτική Γενική Συνέλευση, σύμφωνα με τις διατάξεις του άρθρου 109 του ν. 4548/2018, όπως ισχύει.

Θέμα 9^ο: Εκλογή - ορισμός Επιτροπής Ελέγχου (Audit Committee), σύμφωνα με τις διατάξεις του άρθρου 44 του ν. 4449/2017, καθορισμός της θητείας και εκλογή Προέδρου αυτής.

Θέμα 10^ο: Παροχή εγκρίσεως - αδειάς προς τα μέλη του Διοικητικού Συμβουλίου και τους Διευθυντές της Εταιρείας για τη διενέργεια πράξεων που υπάγονται στους

επιδιωκόμενους από την Εταιρεία σκοπούς και για τη συμμετοχή τους σε εταιρείες που επιδιώκουν όμοιους, συναφείς ή παρεμφερείς σκοπούς, σύμφωνα με τις διατάξεις του άρθρου 98 παρ. 1 του ν. 4548/2018, όπως ισχύει.

Θέμα 11^ο: Λοιπά θέματα και ανακοινώσεις.

Σε περίπτωση μη επίτευξης της απαιτούμενης εκ του νόμου απαρτίας για την λήψη απόφασης επί των θεμάτων της ημερησίας διατάξεως, η τυχόν Επαναληπτική Ετήσια Τακτική Γενική Συνέλευση θα συνέλθει **την 29^η Ιουλίου 2020, ημέρα Τετάρτη και ώρα 13:00** στον ίδιο χώρο, με τα ίδια θέματα ημερησίας διατάξεως, σύμφωνα με τα προβλεπόμενα στο άρθρο 130 παρ. 2 του ν. 4548/2018, όπως ισχύει. Σημειώνεται ότι για την εν λόγω Επαναληπτική Ετήσια Τακτική Γενική Συνέλευση δεν θα δημοσιευθεί νέα πρόσκληση.

Σύμφωνα με τα άρθρα 121 παρ. 4, 124 και 128 του ν. 4548/2018, όπως ισχύει, η Εταιρεία ενημερώνει τους μετόχους για τα ακόλουθα:

-

A. ΔΙΚΑΙΩΜΑ ΣΥΜΜΕΤΟΧΗΣ ΚΑΙ ΨΗΦΟΥ

Κάθε μετοχή παρέχει δικαίωμα μίας (1) ψήφου. Στην ετήσια Τακτική Γενική Συνέλευση δικαιούται να συμμετάσχει όποιος εμφανίζεται ως μέτοχος στα αρχεία του Συστήματος Αϋλων Τίτλων (Σ.Α.Τ.) που διαχειρίζεται η Ανώνυμη Εταιρεία «ΕΛΛΗΝΙΚΟ ΚΕΝΤΡΙΚΟ ΑΠΟΘΕΤΗΡΙΟ ΤΙΤΛΩΝ ΑΝΩΝΥΜΗ ΕΤΑΙΡΕΙΑ» (ΕΛ.Κ.Α.Τ.), η οποία είναι το Κεντρικό Αποθετήριο Τίτλων που παρέχει υπηρεσίες μητρώου κατά την έννοια της παρ. 6 του άρθρου 124 του ν. 4548/2018. Η ιδιότητα του μετόχου πρέπει να υφίσταται κατά την 10.07.2020 (ημερομηνία καταγραφής), ήτοι κατά την έναρξη της πέμπτης (5^{ης}) ημέρας πριν από την ημέρα της συνεδρίασης της Γενικής Συνέλευσης της 15.07.2020. Η απόδειξη της μετοχικής ιδιότητας μπορεί να γίνεται με κάθε νόμιμο μέσο και πάντως βάσει ενημέρωσης που λαμβάνει η Εταιρεία από την Ανώνυμη Εταιρεία «ΕΛΛΗΝΙΚΟ ΚΕΝΤΡΙΚΟ ΑΠΟΘΕΤΗΡΙΟ ΤΙΤΛΩΝ ΑΝΩΝΥΜΗ ΕΤΑΙΡΕΙΑ» (ΕΛ.Κ.Α.Τ.). Έναντι της Εταιρείας θεωρείται ότι έχει δικαίωμα συμμετοχής και ψήφου στην ετήσια Τακτική Γενική Συνέλευση μόνον όποιος φέρει την ιδιότητα του μετόχου κατά την αντίστοιχη ημερομηνία καταγραφής.

Για την Επαναληπτική Ετήσια Τακτική Γενική Συνέλευση η ιδιότητα του μετόχου πρέπει να υφίσταται κατά την **10.07.2020 (ημερομηνία καταγραφής Επαναληπτικής Ετήσιας Τακτικής Γενικής Συνέλευσης)**, ήτοι κατά την έναρξη της πέμπτης (5^{ης}) ημέρας πριν από την ημέρα της αρχικής συνεδρίασης της Γενικής Συνέλευσης της 15.07.2020,

σύμφωνα με τα οριζόμενα στο άρθρο 124 παρ. 6 του ν. 4548/2018, όπως ισχύει σήμερα.

Σημειώνεται ότι η άσκηση των εν λόγω δικαιωμάτων (συμμετοχής και ψήφου) δεν προϋποθέτει την δέσμευση των μετοχών του δικαιούχου ούτε την τήρηση άλλης ανάλογης διαδικασίας, η οποία περιορίζει την δυνατότητα πώλησης και μεταβίβασης αυτών κατά το χρονικό διάστημα που μεσολαβεί ανάμεσα στην ημερομηνία καταγραφής και στην ημερομηνία της ετήσιας Τακτικής Γενικής Συνέλευσης.

-

B. ΔΙΚΑΙΩΜΑΤΑ ΜΕΙΟΨΗΦΙΑΣ ΤΩΝ ΜΕΤΟΧΩΝ

(α) Με αίτηση μετόχων που εκπροσωπούν το ένα εικοστό (1/20) του καταβεβλημένου μετοχικού κεφαλαίου, το Διοικητικό Συμβούλιο της Εταιρείας υποχρεούται να εγγράψει στην ημερήσια διάταξη της ετήσιας Τακτικής Γενικής Συνέλευσης πρόσθετα θέματα, εάν η σχετική αίτηση περιέλθει στο Διοικητικό Συμβούλιο μέχρι την **30.06.2020, δηλ. δέκα πέντε (15) τουλάχιστον ημέρες πριν από την ετήσια Τακτική Γενική Συνέλευση**. Η αίτηση για την εγγραφή πρόσθετων θεμάτων στην ημερήσια διάταξη συνοδεύεται από αιτιολόγηση ή από σχέδιο απόφασης προς έγκριση στη Γενική Συνέλευση και η αναθεωρημένη ημερήσια διάταξη δημοσιοποιείται κατά τον ίδιο τρόπο όπως η προηγούμενη ημερήσια διάταξη, μέχρι την **02.07.2020, δηλ. δέκα τρεις (13) ημέρες πριν από την ημερομηνία της ετήσιας Τακτικής Γενικής Συνέλευσης** και ταυτόχρονα τίθεται στη διάθεση των μετόχων στο διαδικτυακό τόπο της Εταιρείας (ιδ. κατωτέρω), μαζί με την αιτιολόγηση ή το σχέδιο απόφασης που έχει υποβληθεί από τους μετόχους κατά τα προβλεπόμενα στην παράγραφο 4 του άρθρου 123 του ν. 4548/2018.

(β) Μέτοχοι που εκπροσωπούν το ένα εικοστό (1/20) του καταβεβλημένου μετοχικού κεφαλαίου έχουν το δικαίωμα να υποβάλλουν σχέδια αποφάσεων για θέματα που περιλαμβάνονται στην αρχική ή την τυχόν αναθεωρημένη ημερήσια διάταξη της Γενικής Συνέλευσης. Η σχετική αίτηση πρέπει να περιέλθει στο Διοικητικό Συμβούλιο μέχρι την **08.07.2020, δηλ. επτά (7) τουλάχιστον ημέρες πριν από την ημερομηνία της ετήσιας Τακτικής Γενικής Συνέλευσης**, τα σχέδια δε αποφάσεων τίθενται στη διάθεση των μετόχων κατά τα οριζόμενα στην παράγραφο 3 του άρθρου 123 του ν. 4548/2018, μέχρι την **09.07.2020, δηλ. έξι (6) τουλάχιστον ημέρες πριν από την ημερομηνία της ετήσιας Τακτικής Γενικής Συνέλευσης**.

(γ) Ύστερα από αίτηση οποιουδήποτε μετόχου που υποβάλλεται στην Εταιρεία μέχρι την **09.07.2020, δηλ. πέντε (5) τουλάχιστον πλήρεις ημέρες πριν από την ετήσια Τακτική Γενική Συνέλευση**, το Διοικητικό Συμβούλιο υποχρεούται να παρέχει στη Γενική Συνέλευση τις αιτούμενες συγκεκριμένες πληροφορίες για τις υποθέσεις της Εταιρείας, στο μέτρο που αυτές είναι σχετικές με τα θέματα της ημερήσιας διάταξης. Υποχρέωση παροχής πληροφοριών δεν υφίσταται, όταν οι σχετικές πληροφορίες

διατίθενται ήδη στο διαδικτυακό τόπο της Εταιρείας, ιδίως με τη μορφή ερωτήσεων και απαντήσεων. Επίσης, με αίτηση μετόχων, που εκπροσωπούν το ένα εικοστό (1/20) του καταβεβλημένου μετοχικού κεφαλαίου, το Διοικητικό Συμβούλιο υποχρεούται να ανακοινώνει στη Γενική Συνέλευση τα ποσά που, κατά την τελευταία διετία, καταβλήθηκαν σε κάθε μέλος του Διοικητικού Συμβουλίου ή τους διευθυντές της Εταιρείας καθώς και κάθε παροχή προς τα πρόσωπα αυτά από οποιαδήποτε αιτία ή σύμβαση της Εταιρείας με αυτούς. Σε όλες τις παραπάνω περιπτώσεις το Διοικητικό Συμβούλιο μπορεί να αρνηθεί την παροχή των πληροφοριών για αποχρώντα ουσιώδη λόγο, ο οποίος αναγράφεται στα πρακτικά. Τέτοιος λόγος μπορεί να είναι, κατά τις περιστάσεις, η εκπροσώπηση των αιτούντων μετόχων στο Διοικητικό Συμβούλιο σύμφωνα με τα άρθρα 79 ή 80 του ν. 4548/2018. Στις περιπτώσεις της παρούσας παραγράφου το Διοικητικό Συμβούλιο μπορεί να απαντήσει ενιαία σε αιτήσεις μετόχων με το ίδιο περιεχόμενο.

(δ) Ύστερα από αίτηση μετόχων που εκπροσωπούν το ένα δέκατο (1/10) του καταβεβλημένου μετοχικού κεφαλαίου, η οποία υποβάλλεται στην Εταιρεία μέχρι την **09.07.2020, δηλ. πέντε (5) τουλάχιστον πλήρεις ημέρες πριν από την ετήσια Τακτική Γενική Συνέλευση**, το Διοικητικό Συμβούλιο υποχρεούται να παρέχει στη Γενική Συνέλευση πληροφορίες για την πορεία των εταιρικών υποθέσεων και την περιουσιακή κατάσταση της Εταιρείας. Το Διοικητικό Συμβούλιο μπορεί να αρνηθεί την παροχή των πληροφοριών για αποχρώντα ουσιώδη λόγο, ο οποίος αναγράφεται στα πρακτικά. Τέτοιος λόγος μπορεί να είναι, κατά τις περιστάσεις, η εκπροσώπηση των αιτούντων μετόχων στο Διοικητικό Συμβούλιο σύμφωνα με τα άρθρα 79 ή 80 του ν. 4548/2018, εφόσον τα αντίστοιχα μέλη του Διοικητικού Συμβουλίου έχουν λάβει τη σχετική πληροφόρηση κατά τρόπο επαρκή.

(ε) Ύστερα από αίτηση μετόχων που εκπροσωπούν το ένα εικοστό (1/20) του καταβεβλημένου μετοχικού κεφαλαίου, η ψηφοφορία σε κάποιο θέμα ή θέματα της ημερήσιας διάταξης ενεργείται με φανερή ψηφοφορία.

Σε όλες τις ανωτέρω περιπτώσεις οι αιτούντες μέτοχοι οφείλουν να αποδεικνύουν τη μετοχική τους ιδιότητα και, εκτός από την περίπτωση του πρώτου εδαφίου της παραγράφου 6 του άρθρου 141 του ν. 4548/2018, τον αριθμό των μετοχών που κατέχουν κατά την άσκηση του σχετικού δικαιώματος.

Η απόδειξη της μετοχικής ιδιότητας μπορεί να γίνεται με κάθε νόμιμο μέσο και πάντως βάσει ενημέρωσης που λαμβάνει η Εταιρεία από την Ανώνυμη Εταιρεία «ΕΛΛΗΝΙΚΟ ΚΕΝΤΡΙΚΟ ΑΠΟΘΕΤΗΡΙΟ ΤΙΤΛΩΝ ΑΝΩΝΥΜΗ ΕΤΑΙΡΕΙΑ» (ΕΛ.Κ.Α.Τ.), η οποία διαχειρίζεται το Σύστημα Αϋλων Τίτλων, που είναι το μητρώο κεντρικού αποθετηρίου τίτλων κατά την έννοια της παραγράφου 5 του άρθρου 40 του ν. 4548/2018.

Γ. ΔΙΑΔΙΚΑΣΙΑ ΓΙΑ ΤΗΝ ΑΣΚΗΣΗ ΔΙΚΑΙΩΜΑΤΟΣ ΨΗΦΟΥ ΜΕΣΩ ΑΝΤΙΠΡΟΣΩΠΟΥ

Ο μέτοχος συμμετέχει στην ετήσια Τακτική Γενική Συνέλευση και ψηφίζει είτε αυτοπροσώπως είτε μέσω αντιπροσώπου. Κάθε μέτοχος μπορεί να διορίζει μέχρι τρεις (3) αντιπροσώπους. Νομικά πρόσωπα μετέχουν στη Γενική Συνέλευση ορίζοντας ως εκπροσώπους τους μέχρι τρία (3) φυσικά πρόσωπα. Ωστόσο, αν ο μέτοχος κατέχει μετοχές της Εταιρείας, οι οποίες εμφανίζονται σε περισσότερους του ενός λογαριασμούς αξιών, ο περιορισμός αυτός δεν εμποδίζει τον εν λόγω μέτοχο να ορίζει διαφορετικούς αντιπροσώπους για τις μετοχές που εμφανίζονται στον κάθε λογαριασμό αξιών σε σχέση με τη Γενική Συνέλευση. Αντιπρόσωπος που ενεργεί για περισσότερους μετόχους μπορεί να ψηφίζει διαφορετικά για κάθε μέτοχο.

Ο αντιπρόσωπος ψηφίζει, σύμφωνα με τις οδηγίες του μετόχου, αν υφίστανται. Τυχόν μη συμμόρφωση του αντιπροσώπου με τις οδηγίες που έχει λάβει, δεν επηρεάζει το κύρος των αποφάσεων της Γενικής Συνέλευσης, ακόμη και αν η ψήφος του αντιπροσώπου ήταν αποφασιστική για την επίτευξη της πλειοψηφίας.

Ο αντιπρόσωπος μετόχου υποχρεούται να γνωστοποιεί στην Εταιρεία, πριν από την έναρξη της συνεδρίασης της Τακτικής Γενικής Συνέλευσης, κάθε συγκεκριμένο γεγονός, το οποίο μπορεί να είναι χρήσιμο στους μετόχους για την αξιολόγηση του κινδύνου να εξυπηρετήσει ο αντιπρόσωπος άλλα συμφέροντα, πλην των συμφερόντων του αντιπροσωπευομένου μετόχου. Κατά την έννοια της παρούσας παραγράφου, μπορεί να προκύπτει σύγκρουση συμφερόντων ιδίως όταν ο αντιπρόσωπος:

(α) είναι μέτοχος που ασκεί τον έλεγχο της Εταιρείας ή άλλο νομικό πρόσωπο ή οντότητα η οποία ελέγχεται από το μέτοχο αυτόν,

(β) είναι μέλος του Διοικητικού Συμβουλίου ή εν γένει της διοίκησης της Εταιρείας ή μετόχου που ασκεί τον έλεγχο της Εταιρείας ή άλλου νομικού προσώπου ή οντότητας που ελέγχεται από μέτοχο ο οποίος ασκεί τον έλεγχο της Εταιρείας,

(γ) είναι υπάλληλος ή ελεγκτής της Εταιρείας ή μετόχου που ασκεί τον έλεγχο της Εταιρείας ή άλλου νομικού προσώπου ή οντότητας που ελέγχεται από μέτοχο, ο οποίος ασκεί τον έλεγχο της Εταιρείας,

(δ) είναι σύζυγος ή συγγενής πρώτου βαθμού με ένα από τα φυσικά πρόσωπα που αναφέρονται στις ως άνω περιπτώσεις α' έως γ'.

Ο διορισμός και η ανάκληση ή αντικατάσταση του εκπροσώπου ή αντιπροσώπου του μετόχου γίνεται εγγράφως και υποβάλλεται στην Εταιρεία με τους ίδιους τύπους, σαράντα οκτώ (48) τουλάχιστον ώρες πριν από την ημερομηνία συνεδρίασης της ετήσιας Τακτικής Γενικής Συνέλευσης.

Η Εταιρεία έχει καταστήσει διαθέσιμο στην ιστοσελίδα της (www.mevaco.gr) το έντυπο που χρησιμοποιεί για το διορισμό αντιπροσώπου. Το εν λόγω έντυπο κατατίθεται συμπληρωμένο και υπογεγραμμένο από το μέτοχο στο Ταμείο της Εταιρείας στον Ασπρόπυργο Αττικής (θέση Πράρι-Μουστάκι, Λεωφόρος ΝΑΤΟ – Έξοδος 5Α Αττικής Οδού), ή αποστέλλεται τηλεομοιοτυπικώς στο fax: 210-55.96.632 σαράντα οκτώ (48) τουλάχιστον ώρες πριν από την ημερομηνία συνεδρίασης της ετήσιας Τακτικής Γενικής Συνέλευσης.

Ο δικαιούχος μέτοχος καλείται να μεριμνά για την επιβεβαίωση της επιτυχούς αποστολής του εντύπου διορισμού αντιπροσώπου και της παραλαβής του από την Εταιρεία, καλώντας, κατά τις εργάσιμες ημέρες και ώρες, στο τηλέφωνο 210-55.96.623.

Δ. ΔΙΑΘΕΣΙΜΑ ΕΓΓΡΑΦΑ

Το πλήρες κείμενο των σχεδίων αποφάσεων και τυχόν εγγράφων που προβλέπονται στην παράγραφο 4 του άρθρου 123 του ν. 4548/2018 θα διατίθεται σε έγχαρτη μορφή στα γραφεία της έδρας της Εταιρείας (Ασπρόπυργος Αττικής, θέση Πράρι-Μουστάκι, Λεωφόρος ΝΑΤΟ – Έξοδος 5Α Αττικής Οδού).

-

Ε. ΔΙΑΘΕΣΙΜΕΣ ΠΛΗΡΟΦΟΡΙΕΣ

Οι πληροφορίες των παραγράφων 3 και 4 του άρθρου 123 του ν. 4548/2018 θα διατίθενται σε ηλεκτρονική μορφή στην ιστοσελίδα της Εταιρείας www.mevaco.gr.

Ασπρόπυργος, 15 Ιουνίου 2020

Το Διοικητικό Συμβούλιο

From: PROFILE A.E.B.E.
Posted At: 15 June 2020 14:50
Conversation: ΓΝΩΣΤΟΠΟΙΗΣΗ ΑΓΟΡΑΣ ΙΔΙΩΝ ΜΕΤΟΧΩΝ
Posted To: DOLAnnouncements

Subject: ΓΝΩΣΤΟΠΟΙΗΣΗ ΑΓΟΡΑΣ ΙΔΙΩΝ ΜΕΤΟΧΩΝ

Η Διοίκηση της Ανώνυμης Εταιρείας με την επωνυμία «PROFILE ΑΝΩΝΥΜΟΣ ΕΜΠΟΡΙΚΗ ΚΑΙ ΒΙΟΜΗΧΑΝΙΚΗ ΕΤΑΙΡΕΙΑ ΠΛΗΡΟΦΟΡΙΚΗΣ» και το διακριτικό τίτλο «PROFILE SYSTEMS & SOFTWARE A.E.» (εφεξής «Εταιρεία»), κατ' εφαρμογή της κείμενης νομοθεσίας και ειδικότερα του άρθρου 49 του ν. 4548/2018 , του Κανονισμού (ΕΕ) 596/2014 του Ευρωπαϊκού Κοινοβουλίου και του Συμβουλίου της 16^{ης} Απριλίου 2014 και του κατ' εξουσιοδότηση Κανονισμού (ΕΕ) 1052/2016 της Ευρωπαϊκής Επιτροπής και στο πλαίσιο της ορθής, έγκυρης και έγκαιρης ενημέρωσης του επενδυτικού κοινού, γνωστοποιεί ότι την 12^η Ιουνίου 2020 η Εταιρεία προέβη στην αγορά 1.600 ιδίων μετοχών με μέση τιμή κτήσης 3,5315 Ευρώ ανά μετοχή και συνολική αξία συναλλαγής 5.650,00 Ευρώ, σε εκτέλεση της από 07.05.2020 απόφασης της Τακτικής Γενικής Συνέλευσης των μετόχων της Εταιρείας και της από 02.06.2020 σχετικής αποφάσεως του Διοικητικού Συμβουλίου αυτής, δυνάμει της οποίας αποφασίσθηκε η έναρξη εφαρμογής του προγράμματος αγοράς ιδίων μετοχών.

From: ΚΡΕΤΑ ΦΑΡΜ Α.Β.Ε.Ε.
Posted At: 15 June 2020 14:52
Conversation: ΑΠΑΝΤΗΣΗ ΕΤΑΙΡΙΑΣ ΣΤΗΝ ΑΠΟ 03.06.2020 ΕΠΙΣΤΟΛΗ ΤΟΥ
ΧΡΗΜΑΤΙΣΤΗΡΙΟΥ ΑΘΗΝΩΝ
Posted To: DOLAnnouncements

Subject: ΑΠΑΝΤΗΣΗ ΕΤΑΙΡΙΑΣ ΣΤΗΝ ΑΠΟ 03.06.2020 ΕΠΙΣΤΟΛΗ ΤΟΥ
ΧΡΗΜΑΤΙΣΤΗΡΙΟΥ ΑΘΗΝΩΝ

Δείτε την ανακοίνωση

[Ανακοίνωση](#)

From: ΕΛΛΑΚΤΩΡ Α.Ε.
Posted At: 15 June 2020 14:52
Conversation: Ανακοίνωση / Συμμετοχή στο 9ο Greek Investment Forum
Posted To: DOLAnnouncements

Subject: Ανακοίνωση / Συμμετοχή στο 9ο Greek Investment Forum

Ανακοίνωση

Ενημερώνουμε το Επενδυτικό Κοινό ότι έχει αναρτηθεί στο διαδικτυακό τόπο της Εταιρείας www.ellaktor.com και έχει κοινοποιηθεί στο Χ.Α. η παρουσίαση του Ομίλου ΕΛΛΑΚΤΩΡ, στο πλαίσιο συμμετοχής του στο 9th Greek Investment Forum NY, που διοργανώνει ο Όμιλος ΕΛΛΗΝΙΚΑ ΧΡΗΜΑΤΙΣΤΗΡΙΑ σε συνεργασία με το Ελληνο-Αμερικανικό Εμπορικό Επιμελητήριο, και πραγματοποιείται από τις 15 έως 18 Ιουνίου 2020.

Κηφισιά, 15 Ιουνίου 2020

[IR Group Presentation June 2020](#)

From: LAVIPHARM A.E.
Posted At: 15 June 2020 14:54
Conversation: ΠΡΟΣΚΛΗΣΗ ΤΑΚΤΙΚΗΣ ΓΕΝΙΚΗΣ ΣΥΝΕΛΕΥΣΗΣ (Ορθή Επανάληψη)
Posted To: DOLAnnouncements
Subject: ΠΡΟΣΚΛΗΣΗ ΤΑΚΤΙΚΗΣ ΓΕΝΙΚΗΣ ΣΥΝΕΛΕΥΣΗΣ (Ορθή Επανάληψη)

ΠΡΟΣΚΛΗΣΗ

Των Μετόχων της Εταιρείας με την επωνυμία

«Ανώνυμη Εμπορική και Βιομηχανική Εταιρεία Φαρμακευτικών,

Χημικών και Καλλυντικών προϊόντων Lavipharm A.E.»

Αριθμός Γ.Ε.ΜΗ : 298301000

ΑΡ.ΜΑΕ 14010/06/Β/86/69

<http://www.lavipharm.com>

σε Τακτική Γενική Συνέλευση

Σύμφωνα με το νόμο και το καταστατικό της Εταιρείας, το Διοικητικό Συμβούλιο, κατόπιν της αποφάσεώς του, που ελήφθη κατά τη συνεδρίαση της 12^{ης} Ιουνίου 2020, ημέρα Παρασκευή και ώρα 15:00, καλεί τους Μετόχους της Εταιρείας σε Τακτική Γενική Συνέλευση την 7^η Ιουλίου 2020, ημέρα Τρίτη και ώρα 14:00, στην έδρα της Εταιρείας, στο Δήμο Παιανίας Αττικής, οδός Αγίας Μαρίνας. Σε περίπτωση μη επιτεύξεως της απαιτούμενης από το νόμο απαρτίας, το Διοικητικό Συμβούλιο με την παρούσα πρόσκληση καλεί τους Μετόχους της Εταιρείας σε Επαναληπτική Γενική Συνέλευση την 17^η Ιουλίου 2020, ημέρα Παρασκευή και ώρα 14:00 για να αποφασίσουν επί των κατωτέρω θεμάτων :

Θέμα 1^ο: Υποβολή και έγκριση των Ετήσιων Οικονομικών Καταστάσεων (ενοποιημένων και μη) για την εταιρική χρήση 01.01.2019-31.12.2019, των σχετικών Εκθέσεων του

Διοικητικού Συμβουλίου και των Ορκωτών Ελεγκτών, καθώς και της δήλωσης εταιρικής διακυβέρνησης σύμφωνα με το άρθρο 152 του ν. 4548/2018.

Θέμα 2^ο: Έγκριση συνολικής διαχείρισης του Διοικητικού Συμβουλίου για την εταιρική χρήση 01.01.2019-31.12.2019 κατά το άρθρο 108 του ν. 4548/2018 και απαλλαγή των Ελεγκτών της Εταιρείας από κάθε ευθύνη αποζημίωσης για τα πεπραγμένα της εταιρικής χρήσης 2019 κατά το άρθρο 117 παρ. 1 περ. γ του ν. 4548/2018.

Θέμα 3^ο: Έγκριση αμοιβών των μελών Διοικητικού Συμβουλίου της Εταιρείας για την εταιρική χρήση 01.01.2019-31.12.2019 κατ' άρθρο 109 ν. 4548/2018 και προέγκριση αμοιβών αυτών για την τρέχουσα χρήση.

Θέμα 4^ο: Εκλογή τακτικών και αναπληρωματικών ορκωτών Ελεγκτών για τον έλεγχο των Οικονομικών Καταστάσεων της τρέχουσας χρήσης 1/1/2020-31/12/2020 κατά ΔΛΠ και καθορισμός της αμοιβής αυτών σύμφωνα με το άρθρο 42 του ν. 4449/2017.

Θέμα 5^ο: Υποβολή και Ψήφιση από τη Γενική Συνέλευση της Έκθεσης Αποδοχών της Εταιρείας για την εταιρική χρήση 01.01.2019-31.12.2019 σύμφωνα με το άρθρο 112 του ν. 4548/2018, όπως ισχύει.

Θέμα 6^ο: Έγκριση τροποποίησης καταστατικού της Εταιρείας (άρθρο 4, Σκοπός).

Θέμα 7^ο: Ορισμός της Επιτροπής Ελέγχου του Διοικητικού Συμβουλίου σύμφωνα με το άρθρο 44 του ν. 4449/2017.

Θέμα 8^ο: Διάφορα θέματα – Ανακοινώσεις σχετικά με την πορεία της Εταιρείας, των θυγατρικών και συνδεδεμένων εταιρειών της.

Σε περίπτωση μη επίτευξης της απαιτούμενης, σύμφωνα με το Νόμο και το Καταστατικό, απαρτίας για τη συζήτηση και λήψη απόφασης σε οποιοδήποτε θέμα της ημερήσιας διάταξης κατά την ημερομηνία της 7^{ης} Ιουλίου 2020, η Γενική Συνέλευση θα συνέλθει εκ νέου σε **Επαναληπτική Γενική Συνέλευση** στις 17 Ιουλίου 2020, ημέρα Παρασκευή και ώρα 14:00.

Σημειώνεται ότι για την Επαναληπτική Γενική Συνέλευση δεν θα δημοσιευτεί νέα πρόσκληση σύμφωνα με την παρ. 2 του άρθρου 130 του ν. 4548/2018.

Σύμφωνα με τα άρθρα 121 παρ. 3 και 4 και 124 παρ. 1 και 4 του ν. 4548/2018, η Εταιρεία ενημερώνει τους Μετόχους της για τα ακόλουθα δικαιώματά τους :

I. Δικαίωμα συμμετοχής στη Γενική Συνέλευση.

Δικαίωμα συμμετοχής και ψήφου στη Γενική Συνέλευση έχουν μόνο τα φυσικά ή νομικά πρόσωπα που εμφανίζονται ως μέτοχοι της Εταιρείας στο αρχείο των Άυλων Τίτλων της Εταιρείας, το οποίο τηρείται ηλεκτρονικά στην εταιρεία «ΕΛΛΗΝΙΚΟ ΚΕΝΤΡΙΚΟ ΑΠΟΘΕΤΗΡΙΟ ΤΙΤΛΩΝ ΑΝΩΝΥΜΗ ΕΤΑΙΡΕΙΑ», εταιρεία κατά ποσοστό 100% θυγατρική της «ΕΛΛΗΝΙΚΑ ΧΡΗΜΑΤΙΣΤΗΡΙΑ - ΧΡΗΜΑΤΙΣΤΗΡΙΟ ΑΘΗΝΩΝ ΑΝΩΝΥΜΗ ΕΤΑΙΡΕΙΑ ΣΥΜΜΕΤΟΧΩΝ» (η «ΕΛΚΑΤ»), κατά την έναρξη της πέμπτης (5ης) ημέρας που προηγείται της συνεδρίασης της Γενικής Συνέλευσης (ημερομηνία καταγραφής) δηλαδή κατά την ημερομηνία της 2ας Ιουλίου 2020). Η ως άνω ημερομηνία καταγραφής της 2ας Ιουλίου 2020 ισχύει και στην περίπτωση της Επαναληπτικής Γενικής Συνέλευσης της 17^{ης} Ιουλίου. Η απόδειξη της μετοχικής ιδιότητας γίνεται με απευθείας ηλεκτρονική σύνδεση της Εταιρείας με τα αρχεία της ΕΛΚΑΤ. Όσοι από τους μετόχους είναι νομικά πρόσωπα πρέπει εντός της ίδιας προθεσμίας να καταθέσουν σύμφωνα με το νόμο τα νομιμοποιητικά τους έγγραφα.

Στην Επαναληπτική Γενική Συνέλευση της 17^{ης} Ιουλίου 2020, ημέρα Παρασκευή και ώρα 14:00 μπορούν να συμμετέχουν οι μέτοχοι υπό τις ίδιες ανωτέρω τυπικές προϋποθέσεις. Έναντι της Εταιρείας θεωρείται ότι έχει δικαίωμα συμμετοχής και ψήφου στη Γενική Συνέλευση μόνον όποιος φέρει την ιδιότητα του μετόχου κατά την ημερομηνία καταγραφής. Σε περίπτωση μη συμμόρφωσης προς τις διατάξεις του άρθρου 124 του ν. 4548/2018, οι μέτοχοι μετέχουν στην Τακτική Γενική Συνέλευση μόνο μετά από άδειά της.

Η άσκηση των εν λόγω δικαιωμάτων δεν προϋποθέτει τη δέσμευση των μετοχών του δικαιούχου ούτε την τήρηση άλλης ανάλογης διαδικασίας, η οποία περιορίζει τη δυνατότητα πώλησης και μεταβίβασης αυτών κατά το χρονικό διάστημα που μεσολαβεί ανάμεσα στην ημερομηνία καταγραφής και την ημερομηνία της Γενικής Συνέλευσης.

II. Διαδικασία για την άσκηση δικαιωμάτων ψήφου μέσω αντιπροσώπων.

Οι δικαιούχοι μέτοχοι μπορούν να συμμετέχουν στη Γενική Συνέλευση αυτοπροσώπως ή μέσω νομίμως εξουσιοδοτημένων εκπροσώπων τους. Κάθε μέτοχος μπορεί να διορίζει μέχρι τρεις (3) αντιπροσώπους. Νομικά πρόσωπα μετέχουν στη Γενική Συνέλευση ορίζοντας ως εκπροσώπους τους μέχρι τρία (3) φυσικά πρόσωπα. Έντυπο πληρεξουσιότητας για το διορισμό αντιπροσώπου είναι διαθέσιμο στους κ.κ. Μετόχους στην ιστοσελίδα της Εταιρείας www.lavipharm.com και σε έγχαρτη μορφή από το Τμήμα Εξυπηρέτησης Μετόχων της Εταιρείας (οδός Αγίας Μαρίνας, Παιανία Αττικής, τηλ. 210 6691141). Ο διορισμός και η ανάκληση του αντιπροσώπου γίνεται εγγράφως και κοινοποιείται στα γραφεία της Εταιρείας στην ανωτέρω διεύθυνση τουλάχιστον τρεις (3) ημέρες πριν από την ημερομηνία συνεδρίασης της Γενικής Συνέλευσης των Μετόχων. Η ίδια προθεσμία ισχύει και για την Επαναληπτική Γενική Συνέλευση.

Ο αντιπρόσωπος μετόχου υποχρεούται να γνωστοποιεί στην Εταιρεία πριν την έναρξη της Γενικής Συνέλευσης κάθε γεγονός το οποίο μπορεί να είναι χρήσιμο στους μετόχους για την αξιολόγηση του κινδύνου να εξυπηρετεί ο αντιπρόσωπος άλλα συμφέροντα πλην των συμφερόντων του μετόχου. Σύγκρουση συμφερόντων σύμφωνα με τα ανωτέρω δύναται να προκύπτει ιδίως όταν ο αντιπρόσωπος: α) είναι μέτοχος που ασκεί τον έλεγχο της Εταιρείας ή άλλο νομικό πρόσωπο ή οντότητα η οποία ελέγχεται από το μέτοχο αυτόν, ή β) είναι μέλος του Διοικητικού Συμβουλίου ή της εν γένει διοίκησης της Εταιρείας ή μετόχου που ασκεί τον έλεγχο της Εταιρείας ή άλλου νομικού προσώπου ή οντότητας που ελέγχεται από μέτοχο ο οποίος ασκεί τον έλεγχο της Εταιρείας ή γ) είναι υπάλληλος ή ελεγκτής της Εταιρείας ή μετόχου που ασκεί τον έλεγχο της Εταιρείας ή άλλου νομικού προσώπου ή οντότητας που ελέγχεται από μέτοχο ο οποίος ασκεί τον έλεγχο της Εταιρείας, ή δ) είναι σύζυγος ή συγγενής πρώτου βαθμού με ένα από τα φυσικά πρόσωπα που αναφέρονται στις περιπτώσεις α' έως γ'.

III. Δικαιώματα μειοψηφίας των μετόχων.

Σύμφωνα με την παράγραφο 4 του άρθρου 121 του ν. 4548/2018, ενημερώνουμε τους κ.κ. μετόχους ότι, μεταξύ άλλων, έχουν και τα ακόλουθα δικαιώματα που προβλέπονται στις παραγράφους 2, 3, 6, και 7 του άρθρου 141 του ν. 4548/2018:

Παράγραφος 2 άρθρου 141 ν.4548/2018: Με αίτηση μετόχων που εκπροσωπούν το 1/20 του καταβεβλημένου μετοχικού κεφαλαίου, το Διοικητικό Συμβούλιο υποχρεούται να εγγράψει στην ημερήσια διάταξη της Γενικής Συνέλευσης, που έχει ήδη συγκληθεί, πρόσθετα θέματα, αν η σχετική αίτηση περιέλθει στο Διοικητικό Συμβούλιο δέκα πέντε (15) τουλάχιστον ημέρες πριν από την Γενική Συνέλευση. Τα πρόσθετα θέματα πρέπει να δημοσιεύονται ή να γνωστοποιούνται, με ευθύνη του Διοικητικού Συμβουλίου, κατά το άρθρο 122 του ν. 4548/2018, επτά (7) τουλάχιστον ημέρες πριν από τη Γενική Συνέλευση. Η αίτηση για την εγγραφή πρόσθετων θεμάτων στην ημερήσια διάταξη συνοδεύεται από αιτιολόγηση ή από σχέδιο απόφασης προς έγκριση στη Γενική Συνέλευση και η αναθεωρημένη ημερήσια διάταξη δημοσιοποιείται κατά τον ίδιο τρόπο όπως η προηγούμενη ημερήσια διάταξη δεκατρείς (13) ημέρες πριν από την ημερομηνία της Γενικής Συνέλευσης και ταυτόχρονα τίθεται στη διάθεση των μετόχων στο διαδικτυακό τόπο της Εταιρείας, μαζί με την αιτιολόγηση ή το σχέδιο απόφασης που έχει υποβληθεί από τους μετόχους κατά τα προβλεπόμενα στην παράγραφο 4 του άρθρου 123 του ν.4548/2018. Αν τα θέματα αυτά δεν δημοσιευθούν, οι αιτούντες μέτοχοι δικαιούνται να ζητήσουν την αναβολή της Γενικής Συνέλευσης, σύμφωνα με την παράγραφο 5 του άρθρου 141 του ν.4548/2018 και να προβούν οι ίδιοι στη δημοσίευση, κατά τα οριζόμενα στο δεύτερο εδάφιο της παρούσας παραγράφου (και παραγράφου 2 του άρθρου 141 του ν.4548/2018), με δαπάνη της Εταιρείας.

Παράγραφος 3 άρθρου 141 ν.4548/2018: Μέτοχοι που εκπροσωπούν το 1/20 του καταβεβλημένου κεφαλαίου έχουν το δικαίωμα να υποβάλλουν σχέδια αποφάσεων για

θέματα που έχουν περιληφθεί στην αρχική ή την τυχόν αναθεωρημένη ημερήσια διάταξη της Γενικής Συνέλευσης. Η σχετική αίτηση πρέπει να περιέλθει στο Διοικητικό Συμβούλιο επτά (7) τουλάχιστον ημέρες πριν από την ημερομηνία της Γενικής Συνέλευσης, τα σχέδια δε αποφάσεων τίθενται στη διάθεση των μετόχων κατά τα οριζόμενα στην παράγραφο 3 του άρθρου 123 του ν.4548/2018, έξι (6) τουλάχιστον ημέρες πριν από την ημερομηνία της Γενικής Συνέλευσης.

Παράγραφος 6 άρθρου 141 ν.4548/2018: Ύστερα από αίτηση οποιουδήποτε μετόχου, που υποβάλλεται στην Εταιρεία πέντε (5) τουλάχιστον πλήρεις ημέρες πριν από τη Γενική Συνέλευση, το Διοικητικό Συμβούλιο υποχρεούται να παρέχει στη Γενική Συνέλευση τις αιτούμενες συγκεκριμένες πληροφορίες για τις υποθέσεις της Εταιρείας, στο μέτρο που αυτές είναι σχετικές με τα θέματα της ημερήσιας διάταξης. Υποχρέωση παροχής πληροφοριών δεν υφίσταται, όταν οι σχετικές πληροφορίες διατίθενται ήδη στο διαδικτυακό τόπο της Εταιρείας, ιδίως με τη μορφή ερωτήσεων και απαντήσεων. Επίσης, με αίτηση μετόχων, που εκπροσωπούν το ένα εικοστό (1/20) του καταβεβλημένου κεφαλαίου, το Διοικητικό Συμβούλιο υποχρεούται να ανακοινώνει στην Γενική Συνέλευση, εφόσον είναι τακτική, τα ποσά που, κατά την τελευταία διετία, καταβλήθηκαν σε κάθε μέλος του Διοικητικού Συμβουλίου ή τους διευθυντές της Εταιρείας, καθώς και κάθε παροχή προς τα πρόσωπα αυτά από οποιαδήποτε αιτία ή σύμβαση της Εταιρείας με αυτούς. Σε όλες τις παραπάνω περιπτώσεις το Διοικητικό Συμβούλιο μπορεί να αρνηθεί την παροχή των πληροφοριών για αποχρώντα ουσιώδη λόγο, ο οποίος αναγράφεται στα πρακτικά. Τέτοιος λόγος μπορεί να είναι, κατά τις περιστάσεις, η εκπροσώπηση των αιτούντων μετόχων στο Διοικητικό Συμβούλιο, σύμφωνα με τα άρθρα 79 ή 80 του ν. 4548/2018. Στις περιπτώσεις της παρούσας παραγράφου το Διοικητικό Συμβούλιο μπορεί να απαντήσει ενιαία σε αιτήσεις μετόχων με το ίδιο περιεχόμενο.

Παράγραφος 7 άρθρου 141 ν.4548/2018: Ύστερα από αίτηση μετόχων, που εκπροσωπούν το ένα δέκατο (1/10) του καταβεβλημένου κεφαλαίου η οποία υποβάλλεται στην Εταιρεία μέσα στην προθεσμία της παραγράφου 6 του άρθρου 141 ν.4548/2018, το Διοικητικό Συμβούλιο υποχρεούται να παρέχει στην Γενική Συνέλευση πληροφορίες για την πορεία των εταιρικών υποθέσεων και την περιουσιακή κατάσταση της Εταιρείας. Το Διοικητικό Συμβούλιο μπορεί να αρνηθεί την παροχή των πληροφοριών για αποχρώντα ουσιώδη λόγο, ο οποίος αναγράφεται στα πρακτικά. Τέτοιος λόγος μπορεί να είναι, κατά τις περιστάσεις, η εκπροσώπηση των αιτούντων μετόχων στο Διοικητικό Συμβούλιο, σύμφωνα με τα άρθρα 79 ή 80 του ν. 4548/2018, εφόσον τα αντίστοιχα μέλη του Διοικητικού Συμβουλίου έχουν λάβει τη σχετική πληροφόρηση κατά τρόπο επαρκή.

Παράγραφος 8 άρθρου 141 ν. 4548/2018: Στις περιπτώσεις των παραγράφων 6 και 7 του άρθρου 141 του ν.4548/2018, τυχόν αμφισβήτηση ως προς το βάσιμο ή μη της αιτιολογίας άρνησης εκ μέρους του Διοικητικού Συμβουλίου παροχής των πληροφοριών, επιλύεται από το δικαστήριο με απόφασή του, που εκδίδεται κατά τη διαδικασία των ασφαλιστικών μέτρων. Με την ίδια απόφαση το δικαστήριο υποχρεώνει και την εταιρεία να παράσχει τις πληροφορίες που αρνήθηκε. Η απόφαση δεν προσβάλλεται με ένδικα μέσα.

Αντίστοιχες ημερομηνίες για τυχόν άσκηση των δικαιωμάτων μειοψηφίας των μετόχων ισχύουν και για τις επαναληπτικές Γενικές Συνελεύσεις.

Για τη άσκηση οποιωνδήποτε εκ των ανωτέρω δικαιωμάτων, οι αιτούντες μέτοχοι οφείλουν να αποδεικνύουν τη μετοχική τους ιδιότητα και τον αριθμό των μετοχών που κατέχουν κατά την άσκηση του σχετικού δικαιώματος. Τέτοια απόδειξη αποτελεί και η προσκόμιση σχετικής βεβαίωσης από την ΕΛΚΑΤ.

IV. Διαθέσιμα έγγραφα και πληροφορίες.

Η παρούσα πρόσκληση, τα έγγραφα που πρόκειται να υποβληθούν στην Γενική Συνέλευση, σχέδιο αποφάσεων για κάθε θέμα της προτεινόμενης ημερήσιας διάταξης ή, εφόσον καμία απόφαση δεν έχει προταθεί προς έγκριση, σχόλιο του Διοικητικού Συμβουλίου, καθώς και τα σχέδια των αποφάσεων που έχουν προτείνει οι μέτοχοι, σύμφωνα με την παράγραφο 3 του άρθρου 141 του ν. 4548/2018, αμέσως μετά την παραλαβή τους από την Εταιρεία, τα έντυπα που πρέπει να χρησιμοποιηθούν για την ψήφο μέσω αντιπροσώπου και οι λοιπές πληροφορίες της παραγράφου 3 του άρθρου 123 του ν.4548/2018, καθώς και λεπτομερείς πληροφορίες σχετικά με τα εν λόγω δικαιώματα μειοψηφίας και τους όρους άσκησής τους, αναρτώνται και είναι διαθέσιμα στο διαδικτυακό τόπο της εταιρείας: www.lavipharm.com και σε έγχαρτη μορφή κατόπιν αιτήσεων τους στα γραφεία του Τμήματος Εξυπηρέτησης Μετόχων της Εταιρείας (οδός Αγίας Μαρίνας, Παιανία Αττικής) σύμφωνα με τις διατάξεις του νόμου 4548/2018.

Παιανία, 12 Ιουνίου 2020

Το Διοικητικό Συμβούλιο

[ΠΡΟΣΚΛΗΣΗ ΤΑΚΤΙΚΗΣ ΓΕΝΙΚΗΣ ΣΥΝΕΛΕΥΣΗΣ](#)

From: BRIQ PROPERTIES A.E.E.A.Π.
Posted At: 15 June 2020 15:04
Conversation: Αγορά ιδίων μετοχών (12/6/2020)
Posted To: DOLAnnouncements

Subject: Αγορά ιδίων μετοχών (12/6/2020)

Η BriQ Properties A.E.E.A.Π. γνωστοποιεί ότι σύμφωνα με το άρθρο 49 του Ν 4548/2018 και σύμφωνα με τους όρους του Κανονισμού 2273 / 2003 της Ευρωπαϊκής Επιτροπής και σε εκτέλεση της από 30/03/2020 απόφασης της Τακτικής Γενικής Συνέλευσης των Μετόχων της Εταιρείας και της από 31/03/2020 απόφασης του Διοικητικού Συμβουλίου, προέβη κατά τη διάρκεια της συνεδρίασης της 12/6/2020, μέσω της χρηματιστηριακής εταιρείας «Eurobank Equities», σε αγορά 3.000 ιδίων μετοχών με μέση τιμή κτήσης 1,661 ευρώ και συνολική αξία συναλλαγής 4.982,31 ευρώ.

From: FURLIS A.E ΣΥΜΜΕΤΟΧΩΝ
Posted At: 15 June 2020 15:44
Conversation: Ανακοίνωση Αγοράς Ιδίων Μετοχών
Posted To: DOLAnnouncements

Subject: Ανακοίνωση Αγοράς Ιδίων Μετοχών

Ανακοίνωση Αγοράς Ιδίων Μετοχών

[Ανακοίνωση Αγοράς Ιδίων Μετοχών](#)

From: QUEST ΣΥΜΜΕΤΟΧΩΝ Α.Ε.
Posted At: 15 June 2020 16:07
Conversation: Ανακοίνωση ρυθμιζόμενης πληροφορίας Ν. 3556/2007
Posted To: DOLAnnouncements

Subject: Ανακοίνωση ρυθμιζόμενης πληροφορίας Ν. 3556/2007

Η Quest Συμμετοχών Α.Ε. (η Εταιρεία) γνωστοποιεί σύμφωνα με το άρθρο 19 του Κανονισμού (ΕΕ) αριθ. 596/2014, ότι η ALPHA TRUST ΑΝΔΡΟΜΕΔΑ ΑΝΩΝΥΜΗ ΕΤΑΙΡΕΙΑ ΕΠΕΝΔΥΣΕΩΝ ΧΑΡΤΟΦΥΛΑΚΙΟΥ, νομικό πρόσωπο συνδεδεμένο με τον κ. Φαίδωνα Ταμβακάκη, ανεξάρτητο μη εκτελεστικό μέλος του Διοικητικού Συμβουλίου της Εταιρείας, πρόέβη την 12/6/2020 σε πώληση 30.000 κοινών μετοχών της Εταιρείας, συνολικής αξίας € 236.021,76.

From: TITAN CEMENT INTERNATIONAL S.A
Posted At: 15 June 2020 16:41
Conversation: ΑΝΑΚΟΙΝΩΣΗ ΔΙΑΘΕΣΗΣ ΙΔΙΩΝ ΜΕΤΟΧΩΝ
Posted To: DOLAnnouncements

Subject: ΑΝΑΚΟΙΝΩΣΗ ΔΙΑΘΕΣΗΣ ΙΔΙΩΝ ΜΕΤΟΧΩΝ

παρακαλώ δείτε το pdf

[Ανακοίνωση διάθεσης Ιδίων μετοχών](#)

From: ΚΕΚΡΟΨ Α.Ε.
Posted At: 15 June 2020 16:59
Conversation: Πρόσκληση των κ.κ. Μετόχων της Εταιρείας σε Ετήσια Τακτική Γενική Συνέλευση
Posted To: DOLAnnouncements

Subject: Πρόσκληση των κ.κ. Μετόχων της Εταιρείας σε Ετήσια Τακτική Γενική Συνέλευση

Δείτε την Πρόσκληση της ΚΕΚΡΟΨ ΑΕ

[Πρόσκληση των κ.κ. Μετόχων της Εταιρείας σε Ετήσια Τακτική Γενική Συνέλευση](#)

From: ΕΛΙΝΟΙΑ Α.Ε
Posted At: 15 June 2020 17:28
Conversation: ΑΝΑΚΟΙΝΩΣΗ ΟΙΚΟΝΟΜΙΚΟΥ ΗΜΕΡΟΛΟΓΙΟΥ
Posted To: DOLAnnouncements
Subject: ΑΝΑΚΟΙΝΩΣΗ ΟΙΚΟΝΟΜΙΚΟΥ ΗΜΕΡΟΛΟΓΙΟΥ

ΕΛΙΝΟΙΑ ΕΛΛΗΝΙΚΗ ΕΤΑΙΡΙΑ ΠΕΤΡΕΛΑΙΩΝ ΑΕ

ΑΡ. Γ.Ε.ΜΗ. 244901000

ΟΙΚΟΝΟΜΙΚΟ ΗΜΕΡΟΛΟΓΙΟ 2020

Στο πλαίσιο της τακτικής ενημέρωσης του επενδυτικού κοινού σύμφωνα με τα άρθρα 4.1.2 και 4.1.3.15.1 του Κανονισμού του Χρηματιστηρίου Αθηνών, η **ΕΛΙΝΟΙΑ ΕΛΛΗΝΙΚΗ ΕΤΑΙΡΕΙΑ ΠΕΤΡΕΛΑΙΩΝ Α.Ε** ανακοινώνει το Οικονομικό Ημερολόγιο για το έτος 2020 ως εξής :

- Δημοσίευση ετήσιας Οικονομικής Έκθεσης 2019: **Τρίτη 16 Ιουνίου 2020**

- Ετήσια Τακτική Γενική Συνέλευση των Μετόχων : **Πέμπτη 9 Ιουλίου 2020**

- Δημοσίευση Εξαμηνιαίας Χρηματοοικονομικής Έκθεσης 2020 : **Τετάρτη 30 Σεπτεμβρίου 2020**

Σημειώνεται πως οι ανακοινώσεις των αποτελεσμάτων θα γίνονται μετά το πέρας της συνεδρίασης του Χρηματιστηρίου Αθηνών κατά την αντίστοιχη ημερομηνία στην ιστοσελίδα της εταιρίας (www.elin.gr) και στην ιστοσελίδα του Χρηματιστηρίου Αθηνών.

Το Διοικητικό Συμβούλιο θα προτείνει στη Γενική Συνέλευση των Μετόχων, την μη καταβολή μερίσματος για τη χρήση του 2019.

Σε οποιαδήποτε μεταβολή των ανωτέρω ημερομηνιών η εταιρεία θα ενημερώσει εγκαίρως το επενδυτικό κοινό.

Κηφισιά 15 Ιουνίου 2020

[ΟΙΚΟΝΟΜΙΚΟ ΗΜΕΡΟΛΟΓΙΟ 2020](#)

Ομολογιακά Δάνεια Επιχειρήσεων – Οργανωμένη Αγορά (Μετατρέψιμα)

Πλήθος Εισηγμένων Ομολογίων	Ονομαστική αξία	Τιμή έκδοσης	Σημερινό επιτόκιο	Ημερ. λήξης	Διάρκεια (έτη)	Σημείωση	Τοκομερίδιο		Μον. Διασπ.	Ομόλογα Επιχειρήσεων	Κατωτ Τιμή	Ανωτ Τιμή	Τιμή κλεισ.	Προηγ. Κλείσιμο-ημέρια	Όγκος	Αξία Συναλλαγών	Τελευταία εντολή			Μεγ έτους	
							Κοινό	Προτιμησιακό									Τιμή	Αγορ./ Πώλ.	Ημερομηνία		λαχ
171.246.551	0.30	0.30	1.00	11/10/2025	9	---	15	---	1	FORTHNET A.E. (Μ.Ο.Δ.)	---	---	---	---	---	---	10.0000	A	04/05/2020	100.0000	100.0000

Σημειώσεις Εταιρικών Ομολόγων

Ο Όγκος Συναλλαγών υπολογίζεται ως (Τεμάχια) * (Ονομαστική Τιμή). Η Αξία Συναλλαγών υπολογίζεται ως (Τεμάχια) * (Ονομαστική Τιμή) * (Τιμή %) + (Δεδουλευμένοι Τόκοι).

Οι τιμές συναλλαγών των ομολόγων υπολογίζονται ως ποσοστό επί τοις εκατό (%) της ονομαστικής τους τιμής.

Όλα τα ομόλογα έχουν Ονομαστική Αξία εκπεφρασμένη σε Ευρώ (εκτός εάν σημειώνεται διαφορετικά).

Ομολογιακά Δάνεια Επιχειρήσεων – Οργανωμένη Αγορά (Μη Μετατρέψιμα)

Πλήθος Εισηγμένων Ομολογίων	Ονομαστική αξία	Τιμή έκδοσης	Σημερινό επιτόκιο	Ημερ. λήξης	Διάρκεια (έτη)	Σημείωση	Τοκομερίδιο		Μον. Διασπ.	Ομόλογα Επιχειρήσεων	Δεδ. Τόκος Αποδ./Λήξη		Κατωτ Τιμή	Ανωτ Τιμή	Τιμή κλεισ.	Προηγ. Κλείσιμο-ημ/νία	Όγκος	Αξία Συναλλαγών	Τελευταία εντολή			Μεγ έτους		
							Κοινό	Προτιμησιακό			Τιμή	Αγορ./ Πώλ.							Ημερομηνία	λαχ έτους				
175,000	1,000.00	1,000.00	3.40	26/07/2024	5	---	2	---	1	ΑΤΤΙCΑ Α.Ε. ΣΥΜΜΕΤΟΧΩΝ (Μη μετατρέψιμο)	13.4111	6.9300	87.8000	87.9000	87.8880	84.1230	12/06/2020	25,000	22,307.28	84.6000	A	15/06/2020	60.0000	100.0000
300,000	1,000.00	1,000.00	3.10	27/06/2022	5	---	6	---	1	ΜΥΤΙΛΗΝΑΙΟΣ Α.Ε. ΟΜ. ΕΠΙΧΕΙΡΗΣΕΩΝ (Μη Μετατρέψιμο)	14.8972	3.0710	99.5000	99.5100	99.5005	100.0000	10/06/2020	81,000	81,802.08	99.5100	A	15/06/2020	89.3824	101.0000
50,000	1,000.00	1,000.00	4.25	20/06/2022	5	---	6	---	1	ΣΥΣΤΗΜΑΤΑ SUNLIGHT Α.Β.Ε.Ε. (Μη Μετατρέψιμο)	21.2500	3.8120	99.9000	99.9000	99.9000	99.8510	09/06/2020	4,000	4,081.00	99.9000	A	15/06/2020	88.0000	102.0000
40,000,000	1.00	1.00	5.00	04/10/2021	5	---	15	---	1	HOUSEMARKET Α.Ε. (Μη Μετατρέψιμο)	0.0100	2.6700	102.0000	102.5000	102.3366	101.9000	12/06/2020	75,000	77,502.48	101.5100	A	15/06/2020	93.8736	105.1000
24,260	1,000.00	1,000.00	4.95	26/06/2023	5	---	4	---	1	B&F Α.Β.Ε.Ε. ΕΝΔΥΜΑΤΩΝ (Μη μετατρέψιμο)	23.7875	7.4130	---	---	---	92.0000	12/06/2020	---	---	89.5300	A	15/06/2020	68.0000	94.9999
90,000	1,000.00	1,000.00	3.00	11/05/2023	5	---	5	---	1	CORAL Α.Ε. (Μη μετατρέψιμο)	3.0833	2.1410	101.3500	102.0000	102.0000	102.0000	12/06/2020	2,000	2,039.67	101.2500	A	15/06/2020	89.4200	105.0000
120,000	1,000.00	1,000.00	3.95	04/04/2025	7	---	5	---	1	ΓΕΚ ΤΕΡΝΑ Α.Ε. (Μη μετατρέψιμο)	7.9000	2.9930	101.5100	103.0000	102.9490	102.5000	12/06/2020	12,000	12,379.28	101.5120	A	15/06/2020	91.0000	107.2000
150,000	1,000.00	1,000.00	2.60	22/10/2026	7	---	2	---	1	ΤΕΡΝΑ ΕΝΕΡΓΕΙΑΚΗ Μ.Α.Ε.Χ. (Μη μετατρέψιμο)	4.0444	2.4240	100.7500	100.7500	100.7500	99.9000	12/06/2020	30,000	30,346.33	100.0000	A	15/06/2020	84.4000	102.8000
200,000	1,000.00	1,000.00	3.60	12/03/2026	7	---	3	---	1	ΑΕΡΟΠΟΡΙΑ ΑΙΓΑΙΟΥ Α.Ε. (Μη μετατρέψιμο)	9.7000	5.3620	89.5000	91.9000	91.0843	91.0020	12/06/2020	51,000	46,947.70	90.0000	A	15/06/2020	54.7313	107.3000

Σημειώσεις Εταιρικών Ομολόγων

Ο Όγκος Συναλλαγών υπολογίζεται ως (Τεμάχια) * (Ονομαστική Τιμή). Η Αξία Συναλλαγών υπολογίζεται ως (Τεμάχια) * (Ονομαστική Τιμή) * (Τιμή %) + (Δεδουλευμένοι Τόκοι).

Οι τιμές συναλλαγών των ομολόγων υπολογίζονται ως ποσοστό επί τοις εκατό (%) της ονομαστικής τους τιμής.

Όλα τα ομόλογα έχουν Ονομαστική Αξία εκπεφρασμένη σε Ευρώ (εκτός εάν σημειώνεται διαφορετικά).

Ομόλογα Ελληνικού Δημοσίου

Πλήθος Εισηγμ. Ομολογιών	Ονομ. αξία	Σημερινό επιτόκιο	Υπολογισμός Δεδουλευμένων	Ημερ/νία Λήξης [1]	Διάρκεια (έτη)	Σημείωση	Ημερομηνία Πληρ.	Αξία τρέχοντος	Μον. Διαπρ.	Ομόλογα Ελληνικού Δημοσίου	Κατωτ Τιμή	Ανωτ Τιμή	Τιμή κλεισ.	Προηγ. Κλείσιμο-ημ/νία	Όγκος	Αξία Συναλλαγών	Τελευταία εντολή Τιμή	Αγορ./ Πάωλ. Ημερομηνία
3,000,000	1,000.00	4.38	Πργμ/Πργμ	01/08/2022	5	---	01/08	4.38	1	ΟΕΔ-ΣΤΘ-010822-05Χ-4,375-1,000	---	---	---	---	---	---	1.0000	A 28/11/2018
2,500,000	1,000.00	1.88	Πργμ/Πργμ	04/02/2035	15	---	04/02	1.88	1	ΟΕΔ-ΣΤΘ-040235-15Χ-1,875-1,000	---	---	---	---	---	---	---	---
2,500,000	1,000.00	3.45	Πργμ/Πργμ	02/04/2024	5	---	02/04	3.45	1	ΟΕΔ-ΣΤΘ-020424-05Χ-3,450-1,000	---	---	---	---	---	---	---	---
4,355,990,324	1.00	3.50	Πργμ/Πργμ	30/01/2023	5	---	01/02 - 31/01	3.50	1	ΟΕΔ-ΣΤΘ-300123-05Χ-3,500-1,00	---	---	---	94.5720 13/07/2018	---	---	1.0000	A 28/11/2018
5,962,747,327	1.00	3.75	Πργμ/Πργμ	30/01/2028	10	---	/02 - 01/02 - 31/	3.75	1	ΟΕΔ-ΣΤΘ-300128-10Χ-3,750-1,00	---	---	---	85.4610 13/07/2018	---	---	1.0000	A 28/11/2018
6,091,218,404	1.00	3.90	Πργμ/Πργμ	30/01/2033	15	---	/02 - 01/02 - 31/	3.90	1	ΟΕΔ-ΣΤΘ-300133-15Χ-3,900-1,00	---	---	---	78.6730 13/07/2018	---	---	1.0000	A 28/11/2018
4,805,399,486	1.00	4.00	Πργμ/Πργμ	30/01/2037	19	---	/02 - 01/02 - 31/	4.00	1	ΟΕΔ-ΣΤΘ-300137-19Χ-4,000-1,00	---	---	---	77.0370 13/07/2018	---	---	1.0000	A 28/11/2018
4,603,713,186	1.00	4.20	Πργμ/Πργμ	30/01/2042	24	---	/02 - 01/02 - 31/	4.20	1	ΟΕΔ-ΣΤΘ-300142-24Χ-4,200-1,00	---	---	---	77.7640 13/07/2018	---	---	1.0000	A 28/11/2018
550,418,123	1.00	3.65	Πργμ/Πργμ	24/02/2023	11	---	24/02	3.65	1	ΟΕΔ-ΣΤΘ-240223-11Χ-2,000-1,00	---	---	---	10.0000 22/06/2015	---	---	10.0000	A 11/07/2019
445,007,576	1.00	3.65	Πργμ/Πργμ	24/02/2024	12	---	24/02	3.65	1	ΟΕΔ-ΣΤΘ-240224-12Χ-2,000-1,00	---	---	---	10.0000 22/06/2015	---	---	---	---
423,674,226	1.00	3.65	Πργμ/Πργμ	24/02/2025	13	---	24/02	3.65	1	ΟΕΔ-ΣΤΘ-240225-13Χ-2,000-1,00	---	---	---	10.0000 22/06/2015	---	---	---	---
212,292,153	1.00	3.65	Πργμ/Πργμ	24/02/2026	14	---	24/02	3.65	1	ΟΕΔ-ΣΤΘ-240226-14Χ-2,000-1,00	---	---	---	10.0000 22/06/2015	---	---	---	---
160,621,352	1.00	3.65	Πργμ/Πργμ	24/02/2027	15	---	24/02	3.65	1	ΟΕΔ-ΣΤΘ-240227-15Χ-2,000-1,00	---	---	---	10.0000 22/06/2015	---	---	---	---
183,244,055	1.00	3.65	Πργμ/Πργμ	24/02/2028	16	---	24/02	3.65	1	ΟΕΔ-ΣΤΘ-240228-16Χ-2,000-1,00	---	---	---	10.0000 22/06/2015	---	---	---	---
164,802,894	1.00	3.65	Πργμ/Πργμ	24/02/2029	17	---	24/02	3.65	1	ΟΕΔ-ΣΤΘ-240229-17Χ-2,000-1,00	---	---	---	10.0000 22/06/2015	---	---	---	---
165,460,943	1.00	3.65	Πργμ/Πργμ	24/02/2030	18	---	24/02	3.65	1	ΟΕΔ-ΣΤΘ-240230-18Χ-2,000-1,00	---	---	---	10.0000 22/06/2015	---	---	---	---
129,007,241	1.00	3.65	Πργμ/Πργμ	24/02/2031	19	---	24/02	3.65	1	ΟΕΔ-ΣΤΘ-240231-19Χ-2,000-1,00	---	---	---	10.0000 22/06/2015	---	---	---	---
126,192,683	1.00	3.65	Πργμ/Πργμ	24/02/2032	20	---	24/02	3.65	1	ΟΕΔ-ΣΤΘ-240232-20Χ-2,000-1,00	---	---	---	10.0000 22/06/2015	---	---	---	---
146,905,168	1.00	3.65	Πργμ/Πργμ	24/02/2033	21	---	24/02	3.65	1	ΟΕΔ-ΣΤΘ-240233-21Χ-2,000-1,00	---	---	---	10.0000 22/06/2015	---	---	---	---
154,475,606	1.00	3.65	Πργμ/Πργμ	24/02/2034	22	---	24/02	3.65	1	ΟΕΔ-ΣΤΘ-240234-22Χ-2,000-1,00	---	---	---	10.0000 22/06/2015	---	---	---	---
144,429,441	1.00	3.65	Πργμ/Πργμ	24/02/2035	23	---	24/02	3.65	1	ΟΕΔ-ΣΤΘ-240235-23Χ-2,000-1,00	---	---	---	10.0000 22/06/2015	---	---	---	---
166,211,676	1.00	3.65	Πργμ/Πργμ	24/02/2036	24	---	24/02	3.65	1	ΟΕΔ-ΣΤΘ-240236-24Χ-2,000-1,00	---	---	---	10.0000 22/06/2015	---	---	---	---
145,461,669	1.00	3.65	Πργμ/Πργμ	24/02/2037	25	---	24/02	3.65	1	ΟΕΔ-ΣΤΘ-240237-25Χ-2,000-1,00	---	---	---	10.0000 22/06/2015	---	---	---	---
146,941,087	1.00	3.65	Πργμ/Πργμ	24/02/2038	26	---	24/02	3.65	1	ΟΕΔ-ΣΤΘ-240238-26Χ-2,000-1,00	---	---	---	10.0000 22/06/2015	---	---	---	---
135,115,612	1.00	3.65	Πργμ/Πργμ	24/02/2039	27	---	24/02	3.65	1	ΟΕΔ-ΣΤΘ-240239-27Χ-2,000-1,00	---	---	---	10.0000 22/06/2015	---	---	---	---
141,909,637	1.00	3.65	Πργμ/Πργμ	24/02/2040	28	---	24/02	3.65	1	ΟΕΔ-ΣΤΘ-240240-28Χ-2,000-1,00	---	---	---	10.0000 22/06/2015	---	---	---	---
136,788,720	1.00	3.65	Πργμ/Πργμ	24/02/2041	29	---	24/02	3.65	1	ΟΕΔ-ΣΤΘ-240241-29Χ-2,000-1,00	---	---	---	10.0000 22/06/2015	---	---	---	---
163,643,410	1.00	3.65	Πργμ/Πργμ	24/02/2042	30	---	24/02	3.65	1	ΟΕΔ-ΣΤΘ-240242-30Χ-2,000-1,00	---	---	---	10.0000 22/06/2015	---	---	---	---
4,000,000	1,000.00	3.88	Πργμ/Πργμ	12/03/2029	10	---	12/03	3.88	1	ΟΕΔ-ΣΤΘ-120329-10Χ-3,875-1,0000	---	---	---	---	---	---	100.0000	A 15/10/2019
503,753	1,000.00	0.32	FLR Πργμ/360	16/09/2021	2	---	16/03 - 16/09	---	1	ΟΕΔ-ΚΥΜ-160921-02Χ-0,319-1,000	---	---	---	---	---	---	---	---
3,000,000	1,000.00	3.38	Πργμ/Πργμ	15/02/2025	7	---	15/02	3.38	1	ΟΕΔ-ΣΤΘ-150225-07Χ-3,375-1,000	---	---	---	---	---	---	---	---
250,250	1,000.00	2.90	Πργμ/Πργμ	20/03/2023	4	---	20/03	2.90	1	ΟΕΔ-ΣΤΘ-200323-04Χ-2,900-1,000	---	---	---	---	---	---	---	---
964,000	1,000.00	3.25	Πργμ/Πργμ	20/03/2025	6	---	20/03	3.25	1	ΟΕΔ-ΣΤΘ-200325-06Χ-3,250-1,000	---	---	---	---	---	---	---	---
2,100,000	1,000.00	3.55	Πργμ/Πργμ	20/03/2026	7	---	20/03	3.55	1	ΟΕΔ-ΣΤΘ-200326-07Χ-3,550-1,000	---	---	---	---	---	---	---	---

Σημειώσεις Ομολόγων Ελλ. Δημοσίου

Ο Όγκος Συναλλαγών υπολογίζεται ως (Τεμάχια) * (Ονομαστική Τιμή). Η Αξία Συναλλαγών υπολογίζεται ως (Τεμάχια) * (Ονομαστική Τιμή) * (Τιμή %) + (Δεδουλευμένοι Τόκοι)

Η Αξία του τρέχοντος τοκομεριδίου για τις εκδόσεις Ονομαστικής Αξίας 0,01 ευρώ, αναφέρεται σε Ονομαστική Αξία 100 ευρώ.

FLR (= Floating Interest Rate) Ομόλογο Μεταβλητού Επιτοκίου.

[1] - Η Ημερομηνία Λήξης της τοκοφόρου περιόδου και η Ημερομηνία Πληρωμής του τοκομεριδίου.

Ομόλογα Ελληνικού Δημοσίου

Πλήθος Εισηγμ. Ομολογιών	Ονομ. αξία	Σημερινό επιτόκιο	Υπολογισμός Δεδουλευμένων	Ημερ/νία Λήξης [1]	Διάρκεια (έτη)	Σημείωση	Ημερομηνία Πληρ.	Αξία τρέχοντος	Μον. Διαπρ.	Ομόλογα Ελληνικού Δημοσίου	Κατωτ Τιμή	Ανωτ Τιμή	Τιμή κλεισ.	Προηγ. Κλείσιμο-ημ/νία	Όγκος	Αξία Συναλλαγών	Τελευταία εντολή Αγορ./ Πώλ. Ημερομηνία
3,314,250	1,000.00	3.25	Πργμ/Πργμ	20/03/2050	30	---	20/03	3.25	1	ΟΕΔ-ΣΤΘ-200350-30Χ-3,250-1,000	---	---	---	---	---	---	---
2,000,000	1,000.00	2.00	Πργμ/Πργμ	22/04/2027	7	---	22/04	2.00	1	ΟΕΔ-ΣΤΘ-220427-07Χ-2,000-1,000	---	---	---	---	---	---	99.9000 A 22/04/2020
2,500,000	1,000.00	1.88	Πργμ/Πργμ	23/07/2026	7	---	23/07	1.88	1	ΟΕΔ-ΣΤΘ-230726-07Χ-1,875-1,000	---	---	---	---	---	---	---

Σημειώσεις Ομολόγων Ελλ. Δημοσίου

Ο Όγκος Συναλλαγών υπολογίζεται ως (Τεμάχια) * (Ονομαστική Τιμή). Η Αξία Συναλλαγών υπολογίζεται ως (Τεμάχια) * (Ονομαστική Τιμή) * (Τιμή %) + (Δεδουλευμένοι Τόκοι)

Η Αξία του τρέχοντος τοκομεριδίου για τις εκδόσεις Ονομαστικής Αξίας 0,01 ευρώ, αναφέρεται σε Ονομαστική Αξία 100 ευρώ.

FLR (= Floating Interest Rate) Ομόλογο Μεταβλητού Επιτοκίου.

[1] - Η Ημερομηνία Λήξης της τοκοφόρου περιόδου και η Ημερομηνία Πληρωμής του τοκομεριδίου.

Έντοκα Γραμμάτια & Zero Coupon Ομόλογα Ελληνικού Δημοσίου

Ημερ/νία	Διάρκειας 13 εβδομάδων									Διάρκειας 26 εβδομάδων									Διάρκειας 52 εβδομάδων									
	Ημερ/νία Λήξης	Αρχικό Επιτόκιο	Πλήθος Εισηγμένων	Όνομ/κή αξία	Τιμή έκδοσης	Τελευταία Τιμή	Συναλλαγή Ημερομηνία	Όγκος Συναλλαγών	Σημ.	Ημερ/νία Λήξης	Αρχικό Επιτόκιο	Πλήθος Εισηγμένων	Όνομ/κή αξία	Τιμή έκδοσης	Τελευταία Τιμή	Συναλλαγή Ημερομηνία	Όγκος Συναλλαγών	Σημ.	Ημερ/νία Λήξης	Αρχικό Επιτόκιο	Πλήθος Εισηγμένων	Όνομ/κή αξία	Τιμή έκδοσης	Τελευταία Τιμή	Συναλλαγή Ημερομηνία	Όγκος Συναλλαγών	Σημ.	
13/09/2019	---	---	---	---	---	---	---	---	---	---	---	---	---	---	---	---	---	---	---	---	---	---	---	---	---	---	---	---
13/12/2019	---	---	---	---	---	---	---	---	---	---	---	---	---	---	---	---	---	---	---	---	---	---	---	---	---	---	---	---
13/03/2020	---	---	---	---	---	---	---	---	---	---	---	---	---	---	---	---	---	---	---	---	---	---	---	---	---	---	---	---

Ημερήσιο Δελτίο Τιμών

Έτος: 141 Αύξων Αριθμός Συνεδρίασης: 109

Ενότητα 5: Ομόλογα Ελληνικού Δημοσίου Διαπραγματεύσιμα με τη Μέθοδο Εκφώνησης - Αντιφώνησης

Δευτέρα, 15 Ιουνίου, 2020

Ομόλογα σε Κυκλοφορία	Νόμισμα / Ελάχιστη διαπραγ.	Ημερομηνία Πληρ.	Αξία τρέχοντος τοκομεριδίου	Σημείωση	Τοκομερίδιο	Μονάδα διαπίσης	Ημερ/νία Έκδοσης	Διάρκεια (έτη)	Σημερινό επιτόκιο	Υ.Δ.Τ σε	Ομόλογα	Τελευταία τιμή προηγ.	Τελευτ. Τιμή	Εκφ. τοις μετρητοίς (€) Αγορ. / Πώλ Ημερομηνία	Συναλλαγές σε τμχ	Ελάχιστο ζωής	Μέγιστο ζωής		
0	GBP / 10	01/12	0.25	---	63	1	01/12/1928	100	2.5	360	Ε.Κ.Τ.Ε.	---	---	---	---	---	---		
103,746	GBP / 10	01/12	0.25	---	61	1	01/12/1930	98	2.5	360	Ε.Κ.Τ.Ε. σειρά	2.27	05/02/1996	2.27	Π	05/02/1996	---	2.27	2.27

Νομικών Προσώπων και Εταιρειών σε Συνάλλαγμα και Ευρο

Σημειώσεις Ομολόγων Ελλ. Δημοσίου

Υ.Δ.Τ: Υπολογισμός Δεδουλευμένων Τόκων.

FLR (= Floating Interest Rate) Ομόλογο Μεταβλητού Επιτοκίου.

Η ελάχιστη διαπραγματεύσιμη Ονομαστική Αξία για όλους τους Άυλους Τίτλους του Δημοσίου είναι τα 100 Ευρώ.

(μψρ-0)

Πίνακας Μελών Χρηματιστηρίου Αθηνών και Μελών ΕΤ.ΕΚ.

Επωνυμία	Τηλέφωνο	Φαξ	Αγορά Μετοχών			Αγορά Παραγώγων		Μέλη ΕΤ.ΕΚ.	
			Μέλος Αγοράς	Μέλος εξ Αποστάσεως	Ειδικός Διαπρήτης	Διαπρήτης	Ειδικός Διαπρήτης	Γενικό Εκκαθ/στικό	Άμεσο Εκκαθ/στικό
AEONIC SECURITIES C.I.F. P.L.C. ΛΑΪΟΥ 6, ΓΡ. 301B, ANNA COURT ,	35725337600			a					
ALPHA ΤΡΑΠΕΖΑ Α.Ε. ΣΤΑΔΙΟΥ 40, ΑΘΗΝΑ	(210)-3265546	(210)-3265811						a	
ΛΕΩΦ. ΑΘΗΝΩΝ 103, ΑΘΗΝΑ	+30 2103436820	210-3436270							
ΣΤΑΔΙΟΥ 40, ΑΘΗΝΑ	(210)-3260000	(210)-3264116							
ARGUS STOCKBROKERS LTD 25 ΛΕΩΦΟΡΟΣ ΔΗΜΟΣΘΕΝΗ ΣΕΒΕΡΗ 25 ,	0035722717000		a	a		a			
ATLANTIC SECURITIES LTD ΠΡΟΔΡΟΜΟΥ 37 37,	0035722445400		a						
ATLANTIC SECURITIES LTD ΠΡΟΔΡΟΜΟΥ 37 ,	0035722445400			a					
ΑΧΩΝ ΧΡΗΜΑΤΙΣΤΗΡΙΑΚΗ Α.Ε.Π.Ε.Υ. ΣΤΑΔΙΟΥ 48 48, ΑΘΗΝΑ	2103363800		a			a			
ΒΕΤΑ ΧΡΗΜΑΤΙΣΤΗΡΙΑΚΗ Α.Ε.Π.Ε.Υ. Λ.ΑΛΕΞΑΝΔΡΑΣ 29 29 , ΑΘΗΝΑ	2106478930		a		a	a			a
BNP PARIBAS SECURITIES SERVICES ΛΑΜΨΑΚΟΥ 2 2, ΑΘΗΝΑ	2107468500							a	
BOFA SECURITIES EUROPE SA 112 AVENUE KL'BER 75116 ,	+33 153655555		a	a					
CAPITAL ΑΧΕΠΕΥ ΜΗΤΡΟΠΟΛΕΩΣ 58 58, ΑΘΗΝΑ	2103369700		a			a			
CFS ΧΡΗΜΑΤΙΣΤΗΡΙΑΚΗ Α.Ε.Π.Ε.Υ. ΠΑΠΑΡΡΗΓΟΠΟΥΛΟΥ 3 3, ΑΘΗΝΑ	2103360800		a						
CITIGROUP GLOBAL MARKETS EUROPE AG REUTERWEG 16 FRANKFURT 16,	+49 691366-0		a	a					
CITIGROUP GLOBAL MARKETS LIMITED 33 CANADA SQUARE -CANARY WHARF 1,	+44 02079864000		a	a					
CREDIT SUISSE SECURITIES (EUROPE) LIMITED ONE CABOT SQUARE 1 , LONDON	+44 2078888888		a	a					
CREDIT SUISSE SECURITIES SOCIEDAD DE VALORES SA CALLE AYALA 42, 3A PLANTA-B MADRID ,	+34917916000		a	a					
DEUTSCHE BANK AG GREAT WINCHESTER STREET 1 , LONDON	+44 20 754 54209	00441133361437		a					
EUROBANK EQUITIES Α.Ε.Π.Ε.Υ. ΦΙΛΕΛΛΗΝΩΝ 10 & ΞΕΝΟΦΩΝΤΟΣ 13 , ΑΘΗΝΑ	2103720000		a		a	a	a		a
EUROCORP Α.Ε.Π.Ε.Υ. ΠΛ. ΦΙΛΙΚΗΣ ΕΤΑΙΡΕΙΑΣ 14 14, ΑΘΗΝΑ	2107263600		a			a			a
EUROTRUST ΧΡΗΜΑΤΙΣΤΗΡΙΑΚΗ Α.Ε.Π.Ε.Υ. ΣΕΒΑΣΤΟΥΠΟΛΕΩΣ 113 113, ΑΘΗΝΑ	2103363100		a						
EUROXX ΧΡΗΜΑΤΙΣΤΗΡΙΑΚΗ Α.Ε.Π.Ε.Υ. ΠΑΛΛΑΙΟΛΟΓΟΥ 7, ΧΑΛΑΝΔΡΙ	(210)-6879400	(210)-6879401	a		a	a	a		a
ΠΑΛΛΑΙΟΛΟΓΟΥ 7, ΧΑΛΑΝΔΡΙ	+30 2106879400	210-6879401							
GLOBAL CAPITAL SECURITIES & FINANCIAL SERVICES LTD Λ.ΑΡΧΙΕΠΙΣΚΟΠΟΥ ΜΑΚΑΡΙΟΥ Γ50 50,	0035722710710		a	a					
HSBC FRANCE Λ.ΜΕΣΟΓΕΙΩΝ 109-111 109-111,	2106960000							a	
INDEX ΧΡΗΜΑΤΙΣΤΗΡΙΑΚΗ Α.Ε.Π.Ε.Υ. ΔΡΑΓΑΤΣΑΝΙΟΥ 6 6, ΑΘΗΝΑ	2103213920		a						
ΛΑΙΚΗ FINANCIAL SERVICES LTD ΛΕΩΦ. ΒΥΡΩΝΟΣ 26, ΛΕΥΚΩΣΙΑ ΚΥΠΡΟΥ	357 22367367	357 22718567		a					
MEGA EQUITY SECURITIES & FINANCIAL SERVICES PUBLIC LTD ΛΕΩΦ.ΓΡΙΒΑ ΔΙΓΕΝΗ 42-44 42-44,	0035722711711		a	a		a			
MERIT ΧΡΗΜΑΤΙΣΤΗΡΙΑΚΗ Α.Ε.Π.Ε.Υ. ΣΟΦΟΚΛΕΟΥΣ 5 5, ΑΘΗΝΑ	2103671880		a		a	a			a
MERRILL LYNCH INTERNATIONAL 2 KING EDWARD STREET 2 , LONDON	+44 20276281000		a	a					
ΝΥΝΤΙΟΥΣ ΧΡΗΜΑΤΙΣΤΗΡΙΑΚΗ Α.Ε.Π.Ε.Υ. ΔΡΑΓΑΤΣΑΝΙΟΥ 6 6, ΑΘΗΝΑ	2103350599		a						
ONE PLUS CAPITAL LIMITED 75 PRODROMOU AVENUE NICOSIA 1307 ,	35722873760		a	a					
PROCHOICE CHRIMATISTIRIAKI LTD ΛΕΩΦ.ΣΠΥΡΟΥ ΚΥΠΡΙΑΝΟΥ 57, ΑΚΙΝΗΤΑ Φ 57,	035724661192		a	a					

Πίνακας Μελών Χρηματιστηρίου Αθηνών και Μελών ΕΤ.ΕΚ.

Επωνυμία	Τηλέφωνο	Φαξ	Αγορά Μετοχών			Αγορά Παραγώγων		Μέλη ΕΤ.ΕΚ.	
			Μέλος Αγοράς	Μέλος εξ Αποστάσεως	Ειδικός Διαπρήτης	Διαπρήτης	Ειδικός Διαπρήτης	Γενικό Εκκαθ/στικό	Άμεσο Εκκαθ/στικό
SHARELINK SECURITIES & FINANCIAL SERVICES LTD			a	a		a			
HOUSE-ΘΕΟΤΟΚΗ 6 ΜΕΓΑΡΟ ΕΛΛΗΝΑ 6 ,	+357 22554200								
SOCIETE GENERALE S.A.			a	a		a			
17 COURS VALMY, CEDEX ,	+157290504								
SOLIDUS SECURITIES Α.Ε.Π.Ε.Υ.			a			a			a
ΛΟΥΙΖΗΣ ΡΙΑΝΚΟΥΡ 64 64, ΑΘΗΝΑ	2106900600								
THE CYPRUS INVESTMENT & SECURITIES CORPORATION LTD			a	a					
ΛΕΩΦ. ΛΕΜΕΣΟΥ 154 154,	0035722121700								
UBS EUROPE SE			a	a					
OPERNTURM, BOCKENHEIMER LANDSTRASSE 2-4 ,	496921790								
UBS LIMITED				a					
FINSBURY AVENUE 1 , LONDON	+44 2075687135								
Α. ΣΑΡΡΗΣ ΧΡΗΜΑΤΙΣΤΗΡΙΑΚΗ Α.Ε.Π.Ε.Υ.			a						
ΔΡΑΓΑΤΣΑΝΙΟΥ 6 6, ΑΘΗΝΑ	2103367700								
ΑΛΦΑ FINANCE ΑΕΠΕΥ			a		a	a	a		a
ΜΕΡΛΙΝ 5 5, ΑΘΗΝΑ	2103677400								
Γ. Α. ΠΕΡΒΑΝΑΣ ΧΡΗΜΑΤΙΣΤΗΡΙΑΚΗ Α.Ε.Π.Ε.Υ			a						
ΣΟΦΟΚΛΕΟΥΣ 7-9 7-9, ΑΘΗΝΑ	2103727200								
ΔΥΝΑΜΙΚΗ ΧΡΗΜΑΤΙΣΤΗΡΙΑΚΗ Α.Ε.Π.Ε.Υ			a			a			a
ΤΡΑΛΛΕΩΝ 2 & Λ.ΣΥΓΓΡΟΥ 223 , ΝΕΑ ΣΜΥΡΝΗ	2103677700								
ΕΘΝΙΚΗ ΤΡΑΠΕΖΑ ΤΗΣ ΕΛΛΑΔΟΣ Α.Ε.			a		a	a		a	
ΑΚΑΔΗΜΙΑΣ 68, ΑΘΗΝΑ	(210)-3328817	(210)-3328678							
ΑΙΟΛΟΥ 86, ΑΘΗΝΑ	(210)-3341000	(210)-3228187							
ΕΘΝΙΚΗ ΧΡΗΜΑΤΙΣΤΗΡΙΑΚΗ Α.Ε.Π.Ε.Υ.			a		a	a	a		
ΛΕΩΦ. ΚΗΦΙΣΙΑΣ 66 (ΚΤΗΡΙΟ Α) 66, ΜΑΡΟΥΣΙ	2107720000								
ΕΛΛΗΝΙΚΗ ΤΡΑΠΕΖΑ (ΕΠΕΝΔΥΣΕΙΣ) ΛΤΔ				a					
ΛΕΩΦ.ΚΥΡΙΑΚΟΥ ΜΑΤΣΗ 31 - ΤΘ 24747 , ΛΕΥΚΩΣΙΑ ΚΥΠΡΟΥ	+357 22500100	357 22500110							
ΕΛΛΗΝΟΑΜΕΡΙΚΑΝΙΚΗ ΧΡΗΜΑΤΙΣΤΗΡΙΑΚΗ ΑΕΠΕΥ			a		a	a			a
ΑΝΔΡΕΑ ΠΑΠΑΝΔΡΕΟΥ 27 27, ΜΑΡΟΥΣΙ	2103311100								
Ι. Χ. ΜΑΥΡΙΚΗΣ ΧΡΗΜΑΤΙΣΤΗΡΙΑΚΗ Α.Ε.Π.Ε.Υ			a						
ΣΟΦΟΚΛΕΟΥΣ 5 5, ΑΘΗΝΑ	2103216730								
ΚΑΠΠΑ ΧΡΗΜΑΤΙΣΤΗΡΙΑΚΗ Α.Ε.Π.Ε.Υ.			a			a			
ΒΑΛΛΑΩΡΙΤΟΥ 15 15, ΑΘΗΝΑ	2103678600								
ΚΑΡΑΜΑΝΩΦ ΧΡΗΜΑΤΙΣΤΗΡΙΑΚΗ Α.Ε.Π.Ε.Υ.			a			a			
ΠΛ.ΑΓ.ΘΕΟΔΩΡΩΝ 2 2, ΑΘΗΝΑ	2103212947								
ΚΥΚΛΟΣ ΧΡΗΜΑΤΙΣΤΗΡΙΑΚΗ Α.Ε.Π.Ε.Υ.			a			a			a
ΠΑΝΕΠΙΣΤΗΜΙΟΥ 39 39, ΑΘΗΝΑ	2103364300								
ΛΕΩΝ ΔΕΠΟΛΑΣ ΧΡΗΜΑΤΙΣΤΗΡΙΑΚΗ Α.Ε.Π.Ε.Υ.			a		a	a			
ΧΡΗΣΤΟΥ ΛΑΔΑ 1 1, ΑΘΗΝΑ	2103213276 -28								
Ν. ΧΡΥΣΟΧΟΙΔΗΣ ΧΡΗΜΑΤΙΣΤΗΡΙΑΚΗ Α.Ε.Π.Ε.Υ			a			a			a
ΣΟΦΟΚΛΕΟΥΣ 7-9 7-9, ΑΘΗΝΑ	2103213913								
ΠΑΝΤΕΛΑΚΗΣ ΧΡΗΜΑΤΙΣΤΗΡΙΑΚΗ Α.Ε.Π.Ε.Υ			a		a	a	a		
ΕΘΝΙΚΗΣ ΑΝΤΙΣΤΑΣΕΩΣ 57, ΚΤΙΡΙΟ Β 57, ΧΑΛΑΝΔΡΙ	2106965000								
ΠΕΙΡΑΙΩΣ Α.Ε.Π.Ε.Υ.			a		a	a	a		a
ΣΤΑΔΙΟΥ 10 10, ΑΘΗΝΑ	2103354100								
ΠΗΓΑΣΟΣ ΧΡΗΜΑΤΙΣΤΗΡΙΑΚΗ Α.Ε.Π.Ε.Υ.			a			a			
ΒΑΛΛΑΩΡΙΤΟΥ 17 & ΑΜΕΡΙΚΗΣ 17 , ΑΘΗΝΑ	2103670700								
ΣΤ. ΕΜ. ΛΑΥΡΕΝΤΑΚΗΣ ΧΡΗΜΑΤΙΣΤΗΡΙΑΚΗ Α.Ε.Π.Ε.Υ.			a			a			
ΣΟΦΟΚΛΕΟΥΣ 7-9 7-9, ΑΘΗΝΑ	2103213336								
ΤΡΑΠΕΖΑ EUROBANK ΑΕ								a	
ΟΘΩΝΟΣ 8 , ΑΘΗΝΑ	2103337000								
ΤΡΑΠΕΖΑ ΟΡΤΙΜΑ BANK Α.Ε.			a		a	a	a	a	
ΑΙΓΙΑΛΕΙΑΣ 32 & ΠΑΡΑΔΕΙΣΟΥ 32 , ΜΑΡΟΥΣΙ	2108173111								
ΤΡΑΠΕΖΑ ΠΕΙΡΑΙΩΣ Α.Ε.			a			a		a	
ΑΜΕΡΙΚΗΣ 4, ΑΘΗΝΑ	(210)-3335000	(210)-3335079							
	(210)-3335918	(210)-3254207							
ΑΜΕΡΙΚΗΣ 4, ΑΘΗΝΑ	+30 2103335000	210-3335079							

Πίνακας Μετοχών Υπό Ειδική Διαπραγμάτευση

Χρεόγραφο	Κατηγορία Διαπραγμάτευσης
Ειδικός Διαπραγματευτής	Έναρξη Ειδικής Διαπραγμάτευσης
MLS ΠΛΗΡΟΦΟΡΙΚΗ (ΚΟ)	Κατάσταση σε Αναστολή
ΠΕΙΡΑΙΩΣ Α.Ε.Π.Ε.Υ.	01/08/2019
ALPHA ETF FTSE Athex Large Cap	Διαπραγματεύσιμα Αμοιβαία Κεφάλαια (Δ.Α.Κ.)
ΑΛΦΑ FINANCE ΑΕΠΕΥ	02/01/1900
ΕΘΝΙΚΗ ΧΡΗΜΑΤΙΣΤΗΡΙΑΚΗ Α.Ε.Π.Ε.Υ.	02/01/1900
A.S. COMPANY (ΚΟ)	Κύρια Αγορά
EUROBANK EQUITIES Α.Ε.Π.Ε.Υ.	01/04/2019
ALPHA BANK (ΚΟ)	Κύρια Αγορά
EUROBANK EQUITIES Α.Ε.Π.Ε.Υ.	22/10/2006
MERIT ΧΡΗΜΑΤΙΣΤΗΡΙΑΚΗ Α.Ε.Π.Ε.Υ.	03/09/2012
ΑΛΦΑ FINANCE ΑΕΠΕΥ	29/02/2016
ΕΘΝΙΚΗ ΧΡΗΜΑΤΙΣΤΗΡΙΑΚΗ Α.Ε.Π.Ε.Υ.	02/01/1900
ΕΛΛΗΝΟΑΜΕΡΙΚΑΝΙΚΗ ΧΡΗΜΑΤΙΣΤΗΡΙΑΚΗ ΑΕΠΕΥ	25/07/2014
ΛΕΩΝ ΔΕΠΟΛΑΣ ΧΡΗΜΑΤΙΣΤΗΡΙΑΚΗ Α.Ε.Π.Ε.Υ.	04/01/2016
ΠΕΙΡΑΙΩΣ Α.Ε.Π.Ε.Υ.	28/05/2009
ΑΤΤΙΣΑ ΣΥΜΜΕΤΟΧΩΝ (ΚΟ)	Κύρια Αγορά
ΕΛΛΗΝΟΑΜΕΡΙΚΑΝΙΚΗ ΧΡΗΜΑΤΙΣΤΗΡΙΑΚΗ ΑΕΠΕΥ	28/12/2017
ΑΤΤΙΣΑ BANK Α.Τ.Ε. (ΚΟ)	Κύρια Αγορά
EUROBANK EQUITIES Α.Ε.Π.Ε.Υ.	11/11/2019
EUROXX ΧΡΗΜΑΤΙΣΤΗΡΙΑΚΗ Α.Ε.Π.Ε.Υ.	22/01/2016
ΠΕΙΡΑΙΩΣ Α.Ε.Π.Ε.Υ.	20/09/2017
AUDIOVISUAL (ΚΟ)	Κύρια Αγορά
EUROXX ΧΡΗΜΑΤΙΣΤΗΡΙΑΚΗ Α.Ε.Π.Ε.Υ.	05/06/2020
AUTOHELLAS (ΚΟ)	Κύρια Αγορά
EUROXX ΧΡΗΜΑΤΙΣΤΗΡΙΑΚΗ Α.Ε.Π.Ε.Υ.	02/07/2018
ΑΛΦΑ FINANCE ΑΕΠΕΥ	01/07/2019
BRIQ PROPERTIES (ΚΟ)	Κύρια Αγορά
EUROBANK EQUITIES Α.Ε.Π.Ε.Υ.	09/09/2019
BYTE COMPUTER (ΚΟ)	Κύρια Αγορά
MERIT ΧΡΗΜΑΤΙΣΤΗΡΙΑΚΗ Α.Ε.Π.Ε.Υ.	04/08/2008
CENERGY HOLDINGS (ΚΑ)	Κύρια Αγορά
EUROBANK EQUITIES Α.Ε.Π.Ε.Υ.	02/01/2016
ΑΛΦΑ FINANCE ΑΕΠΕΥ	02/01/2016
CNL CAPITAL (ΚΟ)	Κύρια Αγορά
MERIT ΧΡΗΜΑΤΙΣΤΗΡΙΑΚΗ Α.Ε.Π.Ε.Υ.	01/10/2018
COCA-COLA HBC AG (ΚΟ)	Κύρια Αγορά
ΕΘΝΙΚΗ ΧΡΗΜΑΤΙΣΤΗΡΙΑΚΗ Α.Ε.Π.Ε.Υ.	02/01/1900
ΠΕΙΡΑΙΩΣ Α.Ε.Π.Ε.Υ.	04/05/2015
EUROBANK HOLDINGS (ΚΟ)	Κύρια Αγορά
EUROBANK EQUITIES Α.Ε.Π.Ε.Υ.	01/06/2012
MERIT ΧΡΗΜΑΤΙΣΤΗΡΙΑΚΗ Α.Ε.Π.Ε.Υ.	06/11/2017
ΑΛΦΑ FINANCE ΑΕΠΕΥ	09/01/2006
ΕΘΝΙΚΗ ΧΡΗΜΑΤΙΣΤΗΡΙΑΚΗ Α.Ε.Π.Ε.Υ.	02/01/1900
ΕΛΛΗΝΟΑΜΕΡΙΚΑΝΙΚΗ ΧΡΗΜΑΤΙΣΤΗΡΙΑΚΗ ΑΕΠΕΥ	25/07/2014
ΛΕΩΝ ΔΕΠΟΛΑΣ ΧΡΗΜΑΤΙΣΤΗΡΙΑΚΗ Α.Ε.Π.Ε.Υ.	30/11/2018
ΠΕΙΡΑΙΩΣ Α.Ε.Π.Ε.Υ.	28/09/2009
FOURLIS ΣΥΜΜΕΤΟΧΩΝ (ΚΟ)	Κύρια Αγορά
EUROBANK EQUITIES Α.Ε.Π.Ε.Υ.	01/12/2016
ΠΕΙΡΑΙΩΣ Α.Ε.Π.Ε.Υ.	06/03/2017
INTERCONTINENTAL (ΚΟ)	Κύρια Αγορά
ΛΕΩΝ ΔΕΠΟΛΑΣ ΧΡΗΜΑΤΙΣΤΗΡΙΑΚΗ Α.Ε.Π.Ε.Υ.	03/06/2019
INTRACOM HOLDINGS (ΚΟ)	Κύρια Αγορά
ΛΕΩΝ ΔΕΠΟΛΑΣ ΧΡΗΜΑΤΙΣΤΗΡΙΑΚΗ Α.Ε.Π.Ε.Υ.	08/10/2018
JUMBO (ΚΟ)	Κύρια Αγορά
EUROBANK EQUITIES Α.Ε.Π.Ε.Υ.	25/05/2020
MERIT ΧΡΗΜΑΤΙΣΤΗΡΙΑΚΗ Α.Ε.Π.Ε.Υ.	06/11/2017
ΠΕΙΡΑΙΩΣ Α.Ε.Π.Ε.Υ.	06/03/2017
LAMDA DEVELOPMENT (ΚΟ)	Κύρια Αγορά
EUROBANK EQUITIES Α.Ε.Π.Ε.Υ.	08/12/2014
ΠΑΝΤΕΛΑΚΗΣ ΧΡΗΜΑΤΙΣΤΗΡΙΑΚΗ Α.Ε.Π.Ε.Υ.	06/11/2017
ΠΕΙΡΑΙΩΣ Α.Ε.Π.Ε.Υ.	29/06/2017
MARFIN INVESTMENT GROUP (ΚΟ)	Κύρια Αγορά
ΠΕΙΡΑΙΩΣ Α.Ε.Π.Ε.Υ.	02/02/2009
PROFILE (ΚΟ)	Κύρια Αγορά
ΠΑΝΤΕΛΑΚΗΣ ΧΡΗΜΑΤΙΣΤΗΡΙΑΚΗ Α.Ε.Π.Ε.Υ.	01/07/2019
QUEST ΣΥΜΜΕΤΟΧΩΝ (ΚΟ)	Κύρια Αγορά
ΒΕΤΑ ΧΡΗΜΑΤΙΣΤΗΡΙΑΚΗ Α.Ε.Π.Ε.Υ.	26/03/2018
EUROBANK EQUITIES Α.Ε.Π.Ε.Υ.	28/01/2019

Πίνακας Μετοχών Υπό Ειδική Διαπραγμάτευση

Χρεόγραφο	Κατηγορία Διαπραγμάτευσης
Ειδικός Διαπραγματευτής	Έναρξη Ειδικής Διαπραγμάτευσης
ΤΙΤΑΝ CEMENT (ΚΑ)	Κύρια Αγορά
EUROBANK EQUITIES Α.Ε.Π.Ε.Υ.	06/11/2019
ΝΙΟΗΛCO SA/ΝV (ΚΑ)	Κύρια Αγορά
EUROBANK EQUITIES Α.Ε.Π.Ε.Υ.	04/03/2014
MERIT ΧΡΗΜΑΤΙΣΤΗΡΙΑΚΗ Α.Ε.Π.Ε.Υ.	17/03/2014
ΑΛΦΑ FINANCE ΑΕΠΕΥ	11/03/2008
ΑΒΑΞ Α.Ε. (ΚΟ)	Κύρια Αγορά
EUROBANK EQUITIES Α.Ε.Π.Ε.Υ.	14/12/2015
ΑΔΜΗΕ ΣΥΜΜΕΤΟΧΩΝ Α.Ε. (ΚΟ)	Κύρια Αγορά
ΕΛΛΗΝΟΑΜΕΡΙΚΑΝΙΚΗ ΧΡΗΜΑΤΙΣΤΗΡΙΑΚΗ ΑΕΠΕΥ	09/03/2020
ΠΕΙΡΑΙΩΣ Α.Ε.Π.Ε.Υ.	29/06/2017
ΓΕΚ ΤΕΡΝΑ (ΚΟ)	Κύρια Αγορά
ΠΕΙΡΑΙΩΣ Α.Ε.Π.Ε.Υ.	29/08/2019
ΔΕΗ (ΚΟ)	Κύρια Αγορά
EUROBANK EQUITIES Α.Ε.Π.Ε.Υ.	22/10/2006
MERIT ΧΡΗΜΑΤΙΣΤΗΡΙΑΚΗ Α.Ε.Π.Ε.Υ.	06/11/2017
ΑΛΦΑ FINANCE ΑΕΠΕΥ	09/01/2006
ΕΘΝΙΚΗ ΧΡΗΜΑΤΙΣΤΗΡΙΑΚΗ Α.Ε.Π.Ε.Υ.	02/01/1900
ΕΛΛΗΝΟΑΜΕΡΙΚΑΝΙΚΗ ΧΡΗΜΑΤΙΣΤΗΡΙΑΚΗ ΑΕΠΕΥ	01/09/2014
ΠΕΙΡΑΙΩΣ Α.Ε.Π.Ε.Υ.	28/09/2009
ΕΘΝΙΚΗ ΤΡΑΠΕΖΑ (ΚΟ)	Κύρια Αγορά
EUROBANK EQUITIES Α.Ε.Π.Ε.Υ.	22/10/2006
MERIT ΧΡΗΜΑΤΙΣΤΗΡΙΑΚΗ Α.Ε.Π.Ε.Υ.	03/09/2012
ΑΛΦΑ FINANCE ΑΕΠΕΥ	09/01/2006
ΕΘΝΙΚΗ ΧΡΗΜΑΤΙΣΤΗΡΙΑΚΗ Α.Ε.Π.Ε.Υ.	02/01/1900
ΕΛΛΗΝΟΑΜΕΡΙΚΑΝΙΚΗ ΧΡΗΜΑΤΙΣΤΗΡΙΑΚΗ ΑΕΠΕΥ	25/07/2014
ΛΕΩΝ ΔΕΠΟΛΑΣ ΧΡΗΜΑΤΙΣΤΗΡΙΑΚΗ Α.Ε.Π.Ε.Υ.	20/05/2015
ΠΕΙΡΑΙΩΣ Α.Ε.Π.Ε.Υ.	08/09/2008
ΕΚΤΕΡ (ΚΟ)	Κύρια Αγορά
EUROBANK EQUITIES Α.Ε.Π.Ε.Υ.	16/10/2017
ΛΕΩΝ ΔΕΠΟΛΑΣ ΧΡΗΜΑΤΙΣΤΗΡΙΑΚΗ Α.Ε.Π.Ε.Υ.	21/05/2018
ΕΛΑΣΤΡΟΝ (ΚΟ)	Κύρια Αγορά
ΛΕΩΝ ΔΕΠΟΛΑΣ ΧΡΗΜΑΤΙΣΤΗΡΙΑΚΗ Α.Ε.Π.Ε.Υ.	20/02/2017
ΕΛΒΑΛΧΑΛΚΟΡ (ΚΟ)	Κύρια Αγορά
EUROBANK EQUITIES Α.Ε.Π.Ε.Υ.	07/05/2018
ΑΛΦΑ FINANCE ΑΕΠΕΥ	07/05/2018
ΕΛΛΑΚΤΩΡ (ΚΟ)	Κύρια Αγορά
EUROXX ΧΡΗΜΑΤΙΣΤΗΡΙΑΚΗ Α.Ε.Π.Ε.Υ.	24/09/2018
ΑΛΦΑ FINANCE ΑΕΠΕΥ	18/03/2019
ΕΘΝΙΚΗ ΧΡΗΜΑΤΙΣΤΗΡΙΑΚΗ Α.Ε.Π.Ε.Υ.	02/01/1900
ΠΕΙΡΑΙΩΣ Α.Ε.Π.Ε.Υ.	22/10/2018
ΕΛΛΗΝ. ΧΡΗΜΑΤΙΣΤΗΡΙΑ Χ.Α. (ΚΟ)	Κύρια Αγορά
ΕΘΝΙΚΗ ΧΡΗΜΑΤΙΣΤΗΡΙΑΚΗ Α.Ε.Π.Ε.Υ.	02/01/1900
ΕΛΛΗΝΟΑΜΕΡΙΚΑΝΙΚΗ ΧΡΗΜΑΤΙΣΤΗΡΙΑΚΗ ΑΕΠΕΥ	01/09/2014
ΠΕΙΡΑΙΩΣ Α.Ε.Π.Ε.Υ.	04/05/2015
ΕΛΛΗΝΙΚΑ ΠΕΤΡΕΛΑΙΑ (ΚΟ)	Κύρια Αγορά
ΕΛΛΗΝΟΑΜΕΡΙΚΑΝΙΚΗ ΧΡΗΜΑΤΙΣΤΗΡΙΑΚΗ ΑΕΠΕΥ	14/09/2015
ΠΕΙΡΑΙΩΣ Α.Ε.Π.Ε.Υ.	20/03/2017
ΕΛΤΟΝ (ΚΟ)	Κύρια Αγορά
ΒΕΤΑ ΧΡΗΜΑΤΙΣΤΗΡΙΑΚΗ Α.Ε.Π.Ε.Υ.	03/09/2012
ΛΕΩΝ ΔΕΠΟΛΑΣ ΧΡΗΜΑΤΙΣΤΗΡΙΑΚΗ Α.Ε.Π.Ε.Υ.	01/04/2019
ΕΥΔΑΠ (ΚΟ)	Κύρια Αγορά
EUROBANK EQUITIES Α.Ε.Π.Ε.Υ.	10/06/2019
ΑΛΦΑ FINANCE ΑΕΠΕΥ	27/01/2020
ΕΥΡΩΠΑΪΚΗ ΠΙΣΤΗ (ΚΟ)	Κύρια Αγορά
EUROBANK EQUITIES Α.Ε.Π.Ε.Υ.	08/07/2019
ΠΑΝΤΕΛΑΚΗΣ ΧΡΗΜΑΤΙΣΤΗΡΙΑΚΗ Α.Ε.Π.Ε.Υ.	15/07/2019
ΙΚΤΙΝΟΣ ΕΛΛΑΣ (ΚΟ)	Κύρια Αγορά
EUROBANK EQUITIES Α.Ε.Π.Ε.Υ.	25/02/2019
ΑΛΦΑ FINANCE ΑΕΠΕΥ	01/04/2019
ΕΘΝΙΚΗ ΧΡΗΜΑΤΙΣΤΗΡΙΑΚΗ Α.Ε.Π.Ε.Υ.	02/01/1900
ΙΝΤΡΑΛΟΤ (ΚΟ)	Κύρια Αγορά
EUROXX ΧΡΗΜΑΤΙΣΤΗΡΙΑΚΗ Α.Ε.Π.Ε.Υ.	12/06/2017
ΠΕΙΡΑΙΩΣ Α.Ε.Π.Ε.Υ.	28/09/2009
ΚΑΡΑΜΟΛΕΓΚΟΣ (ΚΟ)	Κύρια Αγορά
EUROXX ΧΡΗΜΑΤΙΣΤΗΡΙΑΚΗ Α.Ε.Π.Ε.Υ.	04/10/2019
ΚΛΟΥΚΙΝΑΣ - ΛΑΠΠΑΣ (ΚΟ)	Κύρια Αγορά
ΒΕΤΑ ΧΡΗΜΑΤΙΣΤΗΡΙΑΚΗ Α.Ε.Π.Ε.Υ.	22/09/2014

Πίνακας Μετοχών Υπό Ειδική Διαπραγμάτευση

Χρεόγραφο	Κατηγορία Διαπραγμάτευσης
Ειδικός Διαπραγματευτής	Έναρξη Ειδικής Διαπραγμάτευσης
ΚΡΙ - ΚΡΙ (ΚΟ)	Κύρια Αγορά
EUROBANK EQUITIES Α.Ε.Π.Ε.Υ.	07/05/2018
ΛΕΩΝ ΔΕΠΟΛΑΣ ΧΡΗΜΑΤΙΣΤΗΡΙΑΚΗ Α.Ε.Π.Ε.Υ.	16/01/2017
ΛΑΜΨΑ (ΚΟ)	Κύρια Αγορά
ΛΕΩΝ ΔΕΠΟΛΑΣ ΧΡΗΜΑΤΙΣΤΗΡΙΑΚΗ Α.Ε.Π.Ε.Υ.	16/01/2017
ΜΟΤΟΡ ΟΙΛ (ΚΟ)	Κύρια Αγορά
EUROBANK EQUITIES Α.Ε.Π.Ε.Υ.	22/10/2006
MERIT ΧΡΗΜΑΤΙΣΤΗΡΙΑΚΗ Α.Ε.Π.Ε.Υ.	25/02/2019
ΕΘΝΙΚΗ ΧΡΗΜΑΤΙΣΤΗΡΙΑΚΗ Α.Ε.Π.Ε.Υ.	02/01/1900
ΕΛΛΗΝΟΑΜΕΡΙΚΑΝΙΚΗ ΧΡΗΜΑΤΙΣΤΗΡΙΑΚΗ ΑΕΠΕΥ	01/09/2014
ΛΕΩΝ ΔΕΠΟΛΑΣ ΧΡΗΜΑΤΙΣΤΗΡΙΑΚΗ Α.Ε.Π.Ε.Υ.	01/04/2019
ΠΕΙΡΑΙΩΣ Α.Ε.Π.Ε.Υ.	04/05/2015
ΜΥΤΙΛΗΝΑΙΟΣ (ΚΟ)	Κύρια Αγορά
EUROBANK EQUITIES Α.Ε.Π.Ε.Υ.	20/09/2017
MERIT ΧΡΗΜΑΤΙΣΤΗΡΙΑΚΗ Α.Ε.Π.Ε.Υ.	25/02/2019
ΑΛΦΑ FINANCE ΑΕΠΕΥ	15/04/2019
ΕΘΝΙΚΗ ΧΡΗΜΑΤΙΣΤΗΡΙΑΚΗ Α.Ε.Π.Ε.Υ.	02/01/1900
ΠΕΙΡΑΙΩΣ Α.Ε.Π.Ε.Υ.	04/05/2015
ΟΛΠ (ΚΟ)	Κύρια Αγορά
EUROBANK EQUITIES Α.Ε.Π.Ε.Υ.	06/02/2019
ΟΠΑΠ (ΚΟ)	Κύρια Αγορά
EUROBANK EQUITIES Α.Ε.Π.Ε.Υ.	22/10/2006
MERIT ΧΡΗΜΑΤΙΣΤΗΡΙΑΚΗ Α.Ε.Π.Ε.Υ.	20/03/2017
ΑΛΦΑ FINANCE ΑΕΠΕΥ	09/01/2006
ΕΘΝΙΚΗ ΧΡΗΜΑΤΙΣΤΗΡΙΑΚΗ Α.Ε.Π.Ε.Υ.	02/01/1900
ΕΛΛΗΝΟΑΜΕΡΙΚΑΝΙΚΗ ΧΡΗΜΑΤΙΣΤΗΡΙΑΚΗ ΑΕΠΕΥ	25/07/2014
ΠΕΙΡΑΙΩΣ Α.Ε.Π.Ε.Υ.	04/05/2015
ΟΤΕ (ΚΟ)	Κύρια Αγορά
EUROBANK EQUITIES Α.Ε.Π.Ε.Υ.	22/10/2006
MERIT ΧΡΗΜΑΤΙΣΤΗΡΙΑΚΗ Α.Ε.Π.Ε.Υ.	20/03/2017
ΑΛΦΑ FINANCE ΑΕΠΕΥ	09/01/2006
ΕΘΝΙΚΗ ΧΡΗΜΑΤΙΣΤΗΡΙΑΚΗ Α.Ε.Π.Ε.Υ.	02/01/1900
ΕΛΛΗΝΟΑΜΕΡΙΚΑΝΙΚΗ ΧΡΗΜΑΤΙΣΤΗΡΙΑΚΗ ΑΕΠΕΥ	25/07/2014
ΛΕΩΝ ΔΕΠΟΛΑΣ ΧΡΗΜΑΤΙΣΤΗΡΙΑΚΗ Α.Ε.Π.Ε.Υ.	20/04/2015
ΠΕΙΡΑΙΩΣ Α.Ε.Π.Ε.Υ.	08/09/2008
ΠΑΠΟΥΤΣΑΝΗΣ (ΚΟ)	Κύρια Αγορά
ΒΕΤΑ ΧΡΗΜΑΤΙΣΤΗΡΙΑΚΗ Α.Ε.Π.Ε.Υ.	25/11/2013
ΑΛΦΑ FINANCE ΑΕΠΕΥ	19/11/2018
ΠΕΙΡΑΙΩΣ ΤΡΑΠΕΖΑ (ΚΟ)	Κύρια Αγορά
EUROBANK EQUITIES Α.Ε.Π.Ε.Υ.	22/10/2006
EUROXX ΧΡΗΜΑΤΙΣΤΗΡΙΑΚΗ Α.Ε.Π.Ε.Υ.	15/02/2016
MERIT ΧΡΗΜΑΤΙΣΤΗΡΙΑΚΗ Α.Ε.Π.Ε.Υ.	16/09/2013
ΑΛΦΑ FINANCE ΑΕΠΕΥ	15/04/2019
ΕΘΝΙΚΗ ΧΡΗΜΑΤΙΣΤΗΡΙΑΚΗ Α.Ε.Π.Ε.Υ.	02/01/1900
ΕΛΛΗΝΟΑΜΕΡΙΚΑΝΙΚΗ ΧΡΗΜΑΤΙΣΤΗΡΙΑΚΗ ΑΕΠΕΥ	25/07/2014
ΛΕΩΝ ΔΕΠΟΛΑΣ ΧΡΗΜΑΤΙΣΤΗΡΙΑΚΗ Α.Ε.Π.Ε.Υ.	30/11/2018
ΠΕΙΡΑΙΩΣ Α.Ε.Π.Ε.Υ.	16/02/2009
ΠΕΤΡΟΠΟΥΛΟΣ ΠΕΤΡΟΣ (ΚΟ)	Κύρια Αγορά
EUROBANK EQUITIES Α.Ε.Π.Ε.Υ.	01/04/2019
ΠΑΝΤΕΛΑΚΗΣ ΧΡΗΜΑΤΙΣΤΗΡΙΑΚΗ Α.Ε.Π.Ε.Υ.	16/03/2020
ΠΛΑΙΣΙΟ COMPUTERS (ΚΟ)	Κύρια Αγορά
EUROBANK EQUITIES Α.Ε.Π.Ε.Υ.	02/03/2015
ΠΛΑΣΤΙΚΑ ΘΡΑΚΗΣ (ΚΟ)	Κύρια Αγορά
EUROBANK EQUITIES Α.Ε.Π.Ε.Υ.	26/03/2018
ΑΛΦΑ FINANCE ΑΕΠΕΥ	26/03/2018
ΣΑΡΑΝΤΗΣ ΓΡ. (ΚΟ)	Κύρια Αγορά
ΒΕΤΑ ΧΡΗΜΑΤΙΣΤΗΡΙΑΚΗ Α.Ε.Π.Ε.Υ.	14/05/2012
EUROBANK EQUITIES Α.Ε.Π.Ε.Υ.	24/10/2016
ΣΠΥΡΟΥ ΑΓΡ. ΟΙΚ. (ΚΟ)	Κύρια Αγορά
EUROBANK EQUITIES Α.Ε.Π.Ε.Υ.	02/09/2019
ΤΕΡΝΑ ΕΝΕΡΓΕΙΑΚΗ (ΚΟ)	Κύρια Αγορά
ΠΕΙΡΑΙΩΣ Α.Ε.Π.Ε.Υ.	09/12/2019

Γνωστοποιήσεις Συναλλαγών - Κατάλογος Υπόχρεων Προσώπων

Ημερομηνία Υποβολής [1]	Επωνυμία	Λόγος Υποβολής [2]	Υπόχρεος	Ιδιότητα Υποχρέου	Σχέση με τον Υπόχρεο	Ημερομηνία Συναλλαγής	Αγορά	Όγκος Συναλλαγών	Αξία Συναλλαγών	Φύση Συναλλαγής [3]	Είδος Χρηματικού μέσου	Παρατηρήσεις [4]
15/06/2020	ΑΥΤΟΗΕΛΛΑΣ ΑΝΩΝΥΜΟΣ ΤΟΥΡΙΣΤΙΚΗ & ΕΜΠΟΡΙΚΗ ΕΤΑΙΡΕΙΑ	B	ΒΑΣΙΛΑΚΗΣ ΕΥΓΥΧΙΟΣ	Αντιπρόεδρος ΔΣ	Συνδεδόμενο Νομικό Πρόσωπο	11/06/2020	ΑΞΙΩΝ ΧΑ	40,000	154,988.63	A	Μετοχή	1
15/06/2020	ΛΑΝΙΡΗΑΡΜ Α.Ε.	B	ΛΑΒΙΔΑΣ ΑΘΑΝΑΣΙΟΣ	Πρόεδρος ΔΣ	Συνδεδόμενο Νομικό Πρόσωπο	12/06/2020	ΑΞΙΩΝ ΧΑ	10,884	3,265.20	A	Μετοχή	1
15/06/2020	QUEST ΣΥΜΜΕΤΟΧΩΝ Α.Ε.	B	ΤΑΜΒΑΚΑΚΗΣ ΦΑΙΔΩΝΑΣ	Μέλος ΔΣ Μη Εκτελεστικό	Συνδεδόμενο Νομικό Πρόσωπο	12/06/2020	ΑΞΙΩΝ ΧΑ	30,000	236,021.76	Π	Μετοχή	1
15/06/2020	ΑΕΡΟΠΟΡΙΑ ΑΙΓΑΙΟΥ ΑΝΩΝΥΜΗ ΑΕΡΟΠΟΡΙΚΗ ΕΤΑΙΡΕΙΑ	B	ΒΑΣΙΛΑΚΗΣ ΕΥΓΥΧΙΟΣ	Πρόεδρος ΔΣ	Συνδεδόμενο Νομικό Πρόσωπο	11/06/2020	ΑΞΙΩΝ ΧΑ	43,419	164,093.92	A	Μετοχή	1
15/06/2020	ΓΕΝ. ΕΜΠΟΡΙΟΥ & ΒΙΟΜΗΧΑΝΙΑΣ	A	ΜΑΥΡΟΥΔΗ ΠΑΝΑΓΙΩΤΑ	Μέλος ΔΣ Εκτελεστικό	Ο ίδιος	12/06/2020	ΑΞΙΩΝ ΧΑ	565	404.57	A	Μετοχή	1
15/06/2020	ΕΛΛΗΝΙΚΑ ΧΡΗΜΑΤΙΣΤΗΡΙΑ - ΧΡΗΜΑΤΙΣΤΗΡΙΟ ΑΘΗΝΩΝ ΑΝΩΝΥΜΗ ΕΤΑΙΡΕΙΑ ΣΥΜΜΕΤΟΧΩΝ	B	ΒΑΣΙΛΕΙΟΥ ΚΩΝΣΤΑΝΤΙΝΟΣ	Μέλος ΔΣ Μη Εκτελεστικό	Συνδεδόμενο Νομικό Πρόσωπο	05/06/2020	ΑΞΙΩΝ ΧΑ	1,293	4,735.35	A	Μετοχή	1
15/06/2020	ΕΛΛΗΝΙΚΑ ΧΡΗΜΑΤΙΣΤΗΡΙΑ - ΧΡΗΜΑΤΙΣΤΗΡΙΟ ΑΘΗΝΩΝ ΑΝΩΝΥΜΗ ΕΤΑΙΡΕΙΑ ΣΥΜΜΕΤΟΧΩΝ	B	ΒΑΣΙΛΕΙΟΥ ΚΩΝΣΤΑΝΤΙΝΟΣ	Μέλος ΔΣ Μη Εκτελεστικό	Συνδεδόμενο Νομικό Πρόσωπο	09/06/2020	ΑΞΙΩΝ ΧΑ	96	347.52	A	Μετοχή	1
15/06/2020	ΕΛΛΗΝΙΚΑ ΧΡΗΜΑΤΙΣΤΗΡΙΑ - ΧΡΗΜΑΤΙΣΤΗΡΙΟ ΑΘΗΝΩΝ ΑΝΩΝΥΜΗ ΕΤΑΙΡΕΙΑ ΣΥΜΜΕΤΟΧΩΝ	B	ΒΑΣΙΛΕΙΟΥ ΚΩΝΣΤΑΝΤΙΝΟΣ	Μέλος ΔΣ Μη Εκτελεστικό	Συνδεδόμενο Νομικό Πρόσωπο	10/06/2020	ΑΞΙΩΝ ΧΑ	96	338.88	Π	Μετοχή	1
15/06/2020	ΕΛΛΗΝΙΚΑ ΧΡΗΜΑΤΙΣΤΗΡΙΑ - ΧΡΗΜΑΤΙΣΤΗΡΙΟ ΑΘΗΝΩΝ ΑΝΩΝΥΜΗ ΕΤΑΙΡΕΙΑ ΣΥΜΜΕΤΟΧΩΝ	B	ΒΑΣΙΛΕΙΟΥ ΚΩΝΣΤΑΝΤΙΝΟΣ	Μέλος ΔΣ Μη Εκτελεστικό	Συνδεδόμενο Νομικό Πρόσωπο	11/06/2020	ΑΞΙΩΝ ΧΑ	193	654.27	Π	Μετοχή	1
15/06/2020	ΕΛΛΗΝΙΚΑ ΧΡΗΜΑΤΙΣΤΗΡΙΑ - ΧΡΗΜΑΤΙΣΤΗΡΙΟ ΑΘΗΝΩΝ ΑΝΩΝΥΜΗ ΕΤΑΙΡΕΙΑ ΣΥΜΜΕΤΟΧΩΝ	B	ΒΑΣΙΛΕΙΟΥ ΚΩΝΣΤΑΝΤΙΝΟΣ	Μέλος ΔΣ Μη Εκτελεστικό	Συνδεδόμενο Νομικό Πρόσωπο	11/06/2020	ΑΞΙΩΝ ΧΑ	96	325.44	A	Μετοχή	1

Σημειώσεις Γνωστοποιήσεων Συναλλαγών

Για περισσότερες πληροφορίες επί των γνωστοποιήσεων συναλλαγών επισκεφτείτε την ιστοσελίδα <http://athexgroup.gr/el/web/guest/companies-info-trade-notifications>

[1] - Η Ημερομηνία Υποβολής αφορά την Ημερομηνία που η Γνωστοποίηση παρελήφθη από το Χ.Α.

[2] - Λόγος Υποβολής: Α: Πρόσωπο που ασκεί Διευθυντικά καθήκοντα, Β: Πρόσωπο που έχει στενό δεσμό με πρόσωπο που ασκεί Διευθυντικά καθήκοντα.

[3] - Φύση Συναλλαγής: Α: Αγορά, Π: Πώληση.

[4] - Παρατηρήσεις: 1 - Λόγος Συμμετοχής σε ΑΜΚ, 2 - Λόγος Εξάσκησης Δικαιώματος Προαίρεσης αγοράς μετοχών που παρέχεται στο προσωπικό, 3 - Λόγος Δωρεάς, 4 - Λόγος Συγχώνευσης ή Διάσπασης κλπ, 5 - Λόγος Μετατροπής ή Ανταλλαγής Ομολογιών, 6 - Ανταλλαγή λόγου Προαιρετικής Δημόσιας Πρότασης.

Υποκείμενη Αγορά				Αγορά Παραγώγων										Ανοικτές θέσεις			
Ανωτ Τιμή	Κατωτ Τιμή	Τιμή κλεισ.	Μεταβ.	Μήνας Παράδοσης	Άνοιγμα	Ανωτ Τιμή	Κατωτ Τιμή	Τελ. Τιμή	Τιμή κλεισ.	Τελευταία ζήτηση	Τελευταία προσφορά	Τιμή Εκκαθάρισης ¹	Υψηλό ζωής	Χαμηλό ζωής	Πράξεις	Όγκος	Ανοικτές θέσεις
FTSE/X.A. Large Cap																	
1,570.31	1,524.48	1,568.01	-0.15%	Ιούνιος 2020	1,506.00	1,567.00	1,506.00	1,567.00	1,567.00	---	---		1,677.25	---	191	930	3,025
				Ιούλιος 2020	1,504.00	1,545.00	1,490.00	1,545.00	1,545.00	---	---		1,660.00	---	86	367	601
				Αύγουστος 2020	1,503.00	1,512.00	1,503.00	1,512.00	1,512.00	---	---		1,512.00	---	2	21	---
				Σεπτέμβριος 2020	---	---	---	---	1,578.75	---	---		---	---	---	---	---
				Δεκέμβριος 2020	---	---	---	---	1,586.75	---	---		---	---	---	---	---
				Μάρτιος 2021	---	---	---	---	1,594.75	---	---		---	---	---	---	---

(Μονάδα Διαπραγμάτευσης: 1 Μονάδα Δείκτη x 2€, Χρηματικός Διακανονισμός)

Σημειώσεις Παραγώγων

Τις τιμές εκκαθάρισης και τις τελικές ανοικτές θέσεις μπορείτε να τις ανακτήσετε στο ακόλουθο path <http://www.helex.gr/el/web/guest/statistics-end-of-day-derivatives>

Υποκείμενη Αγορά				Αγορά Παραγώγων													
Ανωτ Τιμή	Κατωτ Τιμή	Τιμή κλεισ.	Μεταβ.	Μήνας Παράδοσης	Άνοιγμα	Ανωτ Τιμή	Κατωτ Τιμή	Τελ Τιμή	Τιμή κλεισ.	Τελευταία ζήτηση	Τελευταία προσφορά	Τιμή Εκκαθάρισης*	Υψηλό ζωής	Χαμηλό ζωής	Πράξεις	Όγκος	Ανοικτές θέσεις
(Μέγεθος Συμβολαίου: 100 Χρεόγραφα, Φυσική Παράδοση)																	
ALPHA BANK (ΚΟ)				Ιούνιος 2020	0.614	0.644	0.602	0.644	0.644	---	---	---	1.58	---	411	19,697	62,423
0.642	0.6052	0.642	0.47%	Σεπτέμβριος 2020	0.633	0.649	0.604	0.647	0.647	---	---	---	0.727	---	261	15,126	22,514
				Δεκέμβριος 2020	---	---	---	---	0.646	---	---	---	---	---	---	---	---
				Μάρτιος 2021	---	---	---	---	0.649	---	---	---	---	---	---	---	---
(Μέγεθος Συμβολαίου: 100 Χρεόγραφα, Φυσική Παράδοση)																	
ATTICA BANK A.T.E. (ΚΟ)				Ιούνιος 2020	---	---	---	---	0.225	---	---	---	0.271	---	---	---	187
0.2205	0.2145	0.22	-2.22%	Σεπτέμβριος 2020	---	---	---	---	0.226	---	---	---	---	---	---	---	---
				Δεκέμβριος 2020	---	---	---	---	0.227	---	---	---	---	---	---	---	---
				Μάρτιος 2021	---	---	---	---	0.229	---	---	---	---	---	---	---	---
(Μέγεθος Συμβολαίου: 100 Χρεόγραφα, Φυσική Παράδοση)																	
CENERGY HOLDINGS (ΚΑ)				Ιούνιος 2020	0.897	0.930	0.873	0.930	0.930	---	---	---	1.05	---	12	72	1,920
0.949	0.865	0.948	5.69%	Σεπτέμβριος 2020	0.905	0.931	0.905	0.931	0.931	---	---	---	0.998	---	2	13	376
				Δεκέμβριος 2020	---	---	---	---	0.906	---	---	---	---	---	---	---	---
				Μάρτιος 2021	---	---	---	---	0.911	---	---	---	---	---	---	---	---
(Μέγεθος Συμβολαίου: 100 Χρεόγραφα, Φυσική Παράδοση)																	
COCA-COLA HBC AG (ΚΟ)				Ιούνιος 2020	22.15	22.60	22.15	22.60	22.60	---	---	---	28.10	---	14	80	288
22.77	22.18	22.68	-1.39%	Σεπτέμβριος 2020	22.00	22.00	22.00	22.00	22.00	---	---	---	35.15	---	1	25	24
				Δεκέμβριος 2020	---	---	---	---	23.24	---	---	---	---	---	---	---	---
				Μάρτιος 2021	---	---	---	---	23.36	---	---	---	---	---	---	---	---
(Μέγεθος Συμβολαίου: 100 Χρεόγραφα, Φυσική Παράδοση)																	
EUROBANK HOLDINGS (ΚΟ)				Ιούνιος 2020	0.385	0.399	0.372	0.399	0.399	---	---	---	0.820	---	267	8,841	54,150
0.3968	0.3754	0.3968	0.41%	Σεπτέμβριος 2020	0.387	0.400	0.375	0.398	0.398	---	---	---	0.448	---	140	6,258	6,557
				Δεκέμβριος 2020	---	---	---	---	0.399	---	---	---	---	---	---	---	---
				Μάρτιος 2021	---	---	---	---	0.401	---	---	---	---	---	---	---	---
(Μέγεθος Συμβολαίου: 100 Χρεόγραφα, Φυσική Παράδοση)																	
FOURLIS ΣΥΜΜΕΤΟΧΩΝ (ΚΟ)				Ιούνιος 2020	3.83	3.83	3.83	3.83	3.83	---	---	---	4.36	---	1	1	163
3.79	3.61	3.77	-1.44%	Σεπτέμβριος 2020	3.86	3.86	3.71	3.71	3.71	---	---	---	4.01	---	2	2	7
				Δεκέμβριος 2020	---	---	---	---	3.87	---	---	---	---	---	---	---	---
				Μάρτιος 2021	---	---	---	---	3.88	---	---	---	---	---	---	---	---
(Μέγεθος Συμβολαίου: 100 Χρεόγραφα, Φυσική Παράδοση)																	
INTRACOM HOLDINGS (ΚΟ)				Ιούνιος 2020	---	---	---	---	0.477	---	---	---	0.560	---	---	---	1,143
0.4795	0.46	0.4795	0.52%	Σεπτέμβριος 2020	---	---	---	---	0.480	---	---	---	0.473	---	---	---	100
				Δεκέμβριος 2020	---	---	---	---	0.482	---	---	---	---	---	---	---	---
				Μάρτιος 2021	---	---	---	---	0.484	---	---	---	---	---	---	---	---

Σημειώσεις Παραγώγων

Τις τιμές εκκαθάρισης και τις τελικές ανοικτές θέσεις μπορείτε να τις ανακτήσετε στο ακόλουθο path <http://www.helex.gr/el/web/guest/statistics-end-of-day-derivatives>

Υποκείμενη Αγορά				Αγορά Παραγώγων													
Ανωτ Τιμή	Κατωτ Τιμή	Τιμή κλεισ.	Μεταβ.	Μήνας Παράδοσης	Άνοιγμα	Ανωτ Τιμή	Κατωτ Τιμή	Τελ Τιμή	Τιμή κλεισ.	Τελευταία ζήτηση	Τελευταία προσφορά	Τιμή Εκκαθάρισης*	Υψηλό ζωής	Χαμηλό ζωής	Πράξεις	Όγκος	Ανοικτές θέσεις
(Μέγεθος Συμβολαίου: 100 Χρεόγραφα, Φυσική Παράδοση)																	
JUMBO (ΚΟ)				Ιούνιος 2020	15.71	15.71	15.47	15.50	15.50	---	---	---	17.10	---	19	58	502
16.08	15.42	15.5	-3.97%	Σεπτέμβριος 2020	15.62	15.62	15.47	15.47	15.47	---	---	---	16.12	---	8	31	53
				Δεκέμβριος 2020	---	---	---	---	16.31	---	---	---	---	---	---	---	---
				Μάρτιος 2021	---	---	---	---	16.39	---	---	---	---	---	---	---	---
(Μέγεθος Συμβολαίου: 100 Χρεόγραφα, Φυσική Παράδοση)																	
LAMDA DEVELOPMENT(ΚΟ)				Ιούνιος 2020	5.79	6.00	5.79	6.00	6.00	---	---	---	7.22	---	20	119	922
6.04	5.85	6	1.35%	Σεπτέμβριος 2020	5.89	6.08	5.77	6.08	6.08	---	---	---	6.60	---	52	284	173
				Δεκέμβριος 2020	---	---	---	---	5.98	---	---	---	---	---	---	---	---
				Μάρτιος 2021	---	---	---	---	6.01	---	---	---	---	---	---	---	---
(Μέγεθος Συμβολαίου: 100 Χρεόγραφα, Φυσική Παράδοση)																	
MARFIN INVESTMENT GROUP (ΚΟ)				Ιούνιος 2020	0.060	0.060	0.058	0.059	0.059	---	---	---	0.133	---	69	4,292	35,736
0.06	0.0571	0.0591	-3.12%	Σεπτέμβριος 2020	0.062	0.063	0.060	0.062	0.062	---	---	---	0.084	---	47	3,427	1,812
				Δεκέμβριος 2020	---	---	---	---	0.062	---	---	---	---	---	---	---	---
				Μάρτιος 2021	---	---	---	---	0.062	---	---	---	---	---	---	---	---
(Μέγεθος Συμβολαίου: 102 Χρεόγραφα, Φυσική Παράδοση)																	
TITAN CEMENT (ΚΑ)				Ιούνιος 2020	10.53	10.80	10.31	10.68	10.68	---	---	---	12.94	10.31	74	459	2,237
10.9	10.4	10.9	1.87%	Σεπτέμβριος 2020	10.47	10.87	10.47	10.85	10.85	---	---	---	12.30	---	37	321	618
				Δεκέμβριος 2020	---	---	---	---	10.81	---	---	---	---	---	---	---	---
				Μάρτιος 2021	---	---	---	---	10.87	---	---	---	---	---	---	---	---
(Μέγεθος Συμβολαίου: 100 Χρεόγραφα, Φυσική Παράδοση)																	
VIOTALCO SA/NV (ΚΑ)				Ιούνιος 2020	2.29	2.29	2.26	2.29	2.29	---	---	---	2.59	---	8	97	1,970
2.3	2.21	2.295	0.22%	Σεπτέμβριος 2020	2.31	2.31	2.31	2.31	2.31	---	---	---	2.55	---	2	85	545
				Δεκέμβριος 2020	---	---	---	---	2.31	---	---	---	---	---	---	---	---
				Μάρτιος 2021	---	---	---	---	2.33	---	---	---	---	---	---	---	---
(Μέγεθος Συμβολαίου: 100 Χρεόγραφα, Φυσική Παράδοση)																	
ΑΔΜΗΕ ΣΥΜΜΕΤΟΧΩΝ Α.Ε. (ΚΟ)				Ιούνιος 2020	2.22	2.32	2.21	2.32	2.32	---	---	---	2.75	---	36	400	2,945
2.315	2.2	2.31	1.99%	Σεπτέμβριος 2020	2.18	2.23	2.16	2.22	2.22	---	---	---	2.47	---	34	528	1,065
				Δεκέμβριος 2020	---	---	---	---	2.29	---	---	---	---	---	---	---	---
				Μάρτιος 2021	---	---	---	---	2.30	---	---	---	---	---	---	---	---
(Μέγεθος Συμβολαίου: 100 Χρεόγραφα, Φυσική Παράδοση)																	
ΓΕΚ ΤΕΡΝΑ (ΚΟ)				Ιούνιος 2020	6.08	6.31	6.08	6.25	6.25	---	---	---	7.26	---	33	219	2,402
6.3	6.05	6.26	-0.63%	Σεπτέμβριος 2020	6.26	6.32	6.13	6.30	6.30	---	---	---	6.92	---	35	257	47
				Δεκέμβριος 2020	---	---	---	---	6.37	---	---	---	---	---	---	---	---
				Μάρτιος 2021	---	---	---	---	6.40	---	---	---	---	---	---	---	---

Σημειώσεις Παραγώγων

Τις τιμές εκκαθάρισης και τις τελικές ανοικτές θέσεις μπορείτε να τις ανακτήσετε στο ακόλουθο path <http://www.helex.gr/el/web/guest/statistics-end-of-day-derivatives>

Υποκείμενη Αγορά				Αγορά Παραγώγων													
Ανωτ Τιμή	Κατωτ Τιμή	Τιμή κλεισ.	Μεταβ.	Μήνας Παράδοσης	Άνοιγμα	Ανωτ Τιμή	Κατωτ Τιμή	Τελ Τιμή	Τιμή κλεισ.	Τελευταία ζήτηση	Τελευταία προσφορά	Τιμή Εκκαθάρισης*	Υψηλό ζωής	Χαμηλό ζωής	Πράξεις	Όγκος	Ανοικτές θέσεις
(Μέγεθος Συμβολαίου: 100 Χρεόγραφα, Φυσική Παράδοση)																	
ΔΕΗ (ΚΟ)				Ιούνιος 2020	3.28	3.34	3.24	3.34	3.34	---	---	---	3.85	---	86	1,003	8,427
3.344	3.238	3.344	-0.18%	Σεπτέμβριος 2020	3.26	3.37	3.26	3.37	3.37	---	---	---	3.63	---	106	1,063	836
				Δεκέμβριος 2020	---	---	---	---	3.39	---	---	---	---	---	---	---	---
				Μάρτιος 2021	---	---	---	---	3.40	---	---	---	---	---	---	---	---
(Μέγεθος Συμβολαίου: 100 Χρεόγραφα, Φυσική Παράδοση)																	
ΕΘΝΙΚΗ ΤΡΑΠΕΖΑ (ΚΟ)				Ιούνιος 2020	1.24	1.25	1.18	1.25	1.25	---	---	---	2.48	---	249	6,632	20,488
1.248	1.186	1.24	-1.35%	Σεπτέμβριος 2020	1.23	1.26	1.15	1.26	1.26	---	---	---	1.51	---	145	4,014	5,898
				Δεκέμβριος 2020	---	---	---	---	1.27	---	---	---	---	---	---	---	---
				Μάρτιος 2021	---	---	---	---	1.28	---	---	---	---	---	---	---	---
(Μέγεθος Συμβολαίου: 100 Χρεόγραφα, Φυσική Παράδοση)																	
ΕΛΛΑΚΤΩΡ (ΚΟ)				Ιούνιος 2020	1.04	1.17	1.03	1.17	1.17	---	---	---	1.52	---	119	2,576	6,450
1.175	1.03	1.17	6.85%	Σεπτέμβριος 2020	1.05	1.18	1.03	1.18	1.18	---	---	---	1.18	---	178	2,177	1,166
				Δεκέμβριος 2020	---	---	---	---	1.11	---	---	---	---	---	---	---	---
				Μάρτιος 2021	---	---	---	---	1.11	---	---	---	---	---	---	---	---
(Μέγεθος Συμβολαίου: 100 Χρεόγραφα, Φυσική Παράδοση)																	
ΕΛΛΗΝ. ΧΡΗΜΑΤΙΣΤΗΡΙΑ-Χ.Α. (ΚΟ)				Ιούνιος 2020	3.25	3.35	3.25	3.35	3.35	---	---	---	3.93	---	19	89	1,392
3.375	3.245	3.35	-0.15%	Σεπτέμβριος 2020	3.32	3.35	3.32	3.35	3.35	---	---	---	3.70	---	3	12	74
				Δεκέμβριος 2020	---	---	---	---	3.39	---	---	---	---	---	---	---	---
				Μάρτιος 2021	---	---	---	---	3.41	---	---	---	---	---	---	---	---
(Μέγεθος Συμβολαίου: 100 Χρεόγραφα, Φυσική Παράδοση)																	
ΕΛΛΗΝΙΚΑ ΠΕΤΡΕΛΑΙΑ (ΚΟ)				Ιούνιος 2020	6.01	6.11	6.01	6.11	6.11	---	---	---	6.80	---	7	57	1,145
6.13	6.01	6.1	-0.65%	Σεπτέμβριος 2020	5.91	5.94	5.91	5.94	5.94	---	---	---	6.24	---	4	17	647
				Δεκέμβριος 2020	---	---	---	---	6.20	---	---	---	---	---	---	---	---
				Μάρτιος 2021	---	---	---	---	6.24	---	---	---	---	---	---	---	---
(Μέγεθος Συμβολαίου: 100 Χρεόγραφα, Φυσική Παράδοση)																	
ΕΥΔΑΠ (ΚΟ)				Ιούνιος 2020	---	---	---	---	7.01	---	---	---	7.32	---	---	---	46
7.08	6.95	7.07	0.86%	Σεπτέμβριος 2020	6.66	6.66	6.66	6.66	6.66	---	---	---	7.17	---	1	1	35
				Δεκέμβριος 2020	---	---	---	---	7.08	---	---	---	---	---	---	---	---
				Μάρτιος 2021	---	---	---	---	7.12	---	---	---	---	---	---	---	---
(Μέγεθος Συμβολαίου: 100 Χρεόγραφα, Φυσική Παράδοση)																	
ΙΝΤΡΑΛΟΤ (ΚΟ)				Ιούνιος 2020	---	---	---	---	0.125	---	---	---	0.180	---	---	---	1,106
0.125	0.12	0.1242	-0.64%	Σεπτέμβριος 2020	---	---	---	---	0.126	---	---	---	0.126	---	---	---	2
				Δεκέμβριος 2020	---	---	---	---	0.126	---	---	---	---	---	---	---	---
				Μάρτιος 2021	---	---	---	---	0.127	---	---	---	---	---	---	---	---

Σημειώσεις Παραγώγων

Τις τιμές εκκαθάρισης και τις τελικές ανοικτές θέσεις μπορείτε να τις ανακτήσετε στο ακόλουθο path <http://www.helex.gr/el/web/guest/statistics-end-of-day-derivatives>

Υποκείμενη Αγορά				Αγορά Παραγώγων													
Ανωτ Τιμή	Κατωτ Τιμή	Τιμή κλεισ.	Μεταβ.	Μήνας Παράδοσης	Άνοιγμα	Ανωτ Τιμή	Κατωτ Τιμή	Τελ Τιμή	Τιμή κλεισ.	Τελευταία ζήτηση	Τελευταία προσφορά	Τιμή Εκκαθάρισης*	Υψηλό ζωής	Χαμηλό ζωής	Πράξεις	Όγκος	Ανοικτές θέσεις
(Μέγεθος Συμβολαίου: 100 Χρεόγραφα, Φυσική Παράδοση)																	
ΜΟΤΟΡ ΟΪΛ (ΚΟ)				Ιούνιος 2020	13.69	13.70	13.69	13.70	13.70	---	---	---	16.33	---	3	7	258
14.18	13.6	14.18	2.46%	Σεπτέμβριος 2020	13.10	13.53	13.10	13.53	---	---	---	15.38	---	5	82	56	
				Δεκέμβριος 2020	---	---	---	---	13.99	---	---	---	---	---	---	---	
				Μάρτιος 2021	---	---	---	---	14.06	---	---	---	12.60	---	---	---	2
(Μέγεθος Συμβολαίου: 100 Χρεόγραφα, Φυσική Παράδοση)																	
ΜΥΤΙΛΗΝΑΙΟΣ (ΚΟ)				Ιούνιος 2020	7.41	7.76	7.38	7.76	7.76	---	---	---	9.00	---	85	734	4,532
7.73	7.36	7.73	2.05%	Σεπτέμβριος 2020	7.30	7.50	7.13	7.45	7.45	---	---	---	7.90	---	76	701	882
				Δεκέμβριος 2020	---	---	---	---	7.65	---	---	---	---	---	---	---	
				Μάρτιος 2021	---	---	---	---	7.69	---	---	---	---	---	---	---	
(Μέγεθος Συμβολαίου: 100 Χρεόγραφα, Φυσική Παράδοση)																	
ΟΛΠ (ΚΟ)				Ιούνιος 2020	---	---	---	---	17.51	---	---	---	19.60	---	---	---	143
17.6	17	17.12	-2.17%	Σεπτέμβριος 2020	16.98	16.98	16.98	16.98	16.98	---	---	---	17.65	---	1	1	190
				Δεκέμβριος 2020	---	---	---	---	17.68	---	---	---	---	---	---	---	
				Μάρτιος 2021	---	---	---	---	17.77	---	---	---	---	---	---	---	
(Μέγεθος Συμβολαίου: 100 Χρεόγραφα, Φυσική Παράδοση)																	
ΟΠΑΠ (ΚΟ)				Ιούνιος 2020	8.38	8.65	8.36	8.63	8.63	---	---	---	9.33	---	72	311	1,327
8.63	8.32	8.63	-1.09%	Σεπτέμβριος 2020	8.20	8.45	8.18	8.45	8.45	---	---	---	9.21	---	34	105	589
				Δεκέμβριος 2020	---	---	---	---	8.82	---	---	---	---	---	---	---	
				Μάρτιος 2021	---	---	---	---	8.86	---	---	---	---	---	---	---	
(Μέγεθος Συμβολαίου: 100 Χρεόγραφα, Φυσική Παράδοση)																	
ΟΤΕ (ΚΟ)				Ιούνιος 2020	12.05	12.44	12.05	12.38	12.38	---	---	---	13.20	---	51	1,413	1,998
12.46	12	12.46	2.30%	Σεπτέμβριος 2020	11.67	11.99	11.67	11.95	11.95	---	---	---	12.28	---	22	1,318	55
				Δεκέμβριος 2020	---	---	---	---	12.31	---	---	---	---	---	---	---	
				Μάρτιος 2021	---	---	---	---	12.37	---	---	---	---	---	---	---	
(Μέγεθος Συμβολαίου: 100 Χρεόγραφα, Φυσική Παράδοση)																	
ΠΕΙΡΑΙΩΣ ΤΡΑΠΕΖΑ (ΚΟ)				Ιούνιος 2020	1.37	1.44	1.36	1.44	1.44	---	---	---	2.14	---	125	1,976	7,493
1.412	1.371	1.412	-2.69%	Σεπτέμβριος 2020	1.38	1.43	1.37	1.43	1.43	---	---	---	1.61	---	64	1,477	2,955
				Δεκέμβριος 2020	---	---	---	---	1.47	---	---	---	---	---	---	---	
				Μάρτιος 2021	---	---	---	---	1.47	---	---	---	---	---	---	---	
(Μέγεθος Συμβολαίου: 102 Χρεόγραφα, Φυσική Παράδοση)																	
ΤΕΡΝΑ ΕΝΕΡΓΕΙΑΚΗ (ΚΟ)				Ιούνιος 2020	9.14	9.28	9.14	9.28	9.28	---	---	---	10.17	---	22	1,433	2,246
9.33	9.15	9.33	0.97%	Σεπτέμβριος 2020	9.12	9.22	9.05	9.22	9.22	---	---	---	9.65	---	20	1,424	1,090
				Δεκέμβριος 2020	---	---	---	---	9.34	---	---	---	---	---	---	---	
				Μάρτιος 2021	---	---	---	---	9.38	---	---	---	---	---	---	---	

Σημειώσεις Παραγώγων

Τις τιμές εκκαθάρισης και τις τελικές ανοικτές θέσεις μπορείτε να τις ανακτήσετε στο ακόλουθο path <http://www.helex.gr/el/web/guest/statistics-end-of-day-derivatives>

FTSE/X.A. Large Cap

(Μονάδα Διαπραγμάτευσης: 1 Μονάδα Δείκτη x 2€ - Τρόπος Εξάσκησης: Ευρωπαϊκός Χρηματικός Διακανονισμός)

Τιμή Εξάσκησης	Δικαιώματα Αγοράς														Δικαιώματα Πώλησης																	
	Ιούνιος 2020							Ιούλιος 2020							Λοιποί Μήνες		Ιούνιος 2020							Ιούλιος 2020							Λοιποί Μήνες	
	Ανοιγμα	Ανιψ. Τιμή	Κατωτ. Τιμή	Τελ. Τιμή	Τιμή κλεισ.	Όγκος	Ανοικτές θέσεις	Ανοιγμα	Ανιψ. Τιμή	Κατωτ. Τιμή	Τελ. Τιμή	Τιμή κλεισ.	Όγκος	Ανοικτές θέσεις	Όγκος	Ανοικτές θέσεις	Ανοιγμα	Ανιψ. Τιμή	Κατωτ. Τιμή	Τελ. Τιμή	Τιμή κλεισ.	Όγκος	Ανοικτές θέσεις	Ανοιγμα	Ανιψ. Τιμή	Κατωτ. Τιμή	Τελ. Τιμή	Τιμή κλεισ.	Όγκος	Ανοικτές θέσεις	Όγκος	Ανοικτές θέσεις
1,050	0.00	0.00	0.00	-	509.00	-	-	-	-	-	-	-	-	-	-	0.00	0.00	0.00	-	0.01	-	-	-	-	-	-	-	-	-	-	-	1,050
1,075	0.00	0.00	0.00	-	484.00	-	-	-	-	-	-	-	-	-	-	0.00	0.00	0.00	-	0.01	-	-	-	-	-	-	-	-	-	-	-	1,075
1,100	0.00	0.00	0.00	-	459.00	-	-	-	-	-	-	-	-	-	-	0.00	0.00	0.00	-	0.03	-	-	-	-	-	-	-	-	-	-	-	1,100
1,125	0.00	0.00	0.00	-	434.00	-	-	-	-	-	-	-	-	-	-	0.00	0.00	0.00	-	0.01	-	-	-	-	-	-	-	-	-	-	-	1,125
1,150	0.00	0.00	0.00	-	409.00	-	-	-	-	-	-	-	-	-	-	0.00	0.00	0.00	-	0.01	-	-	-	-	-	-	-	-	-	-	-	1,150
1,175	0.00	0.00	0.00	-	384.00	-	-	-	-	-	-	-	-	-	-	0.00	0.00	0.00	-	0.02	-	-	-	-	-	-	-	-	-	-	-	1,175
1,200	0.00	0.00	0.00	-	359.00	-	-	-	-	-	-	-	-	-	-	0.00	0.00	0.00	-	0.01	-	-	-	-	-	-	-	-	-	-	-	1,200
1,225	0.00	0.00	0.00	-	334.00	-	-	-	-	-	-	-	-	-	-	0.00	0.00	0.00	-	0.01	-	-	-	-	-	-	-	-	-	-	-	1,225
1,250	0.00	0.00	0.00	-	309.00	-	-	-	-	-	-	-	-	-	-	0.00	0.00	0.00	-	0.01	-	-	-	-	-	-	-	-	-	-	-	1,250
1,275	0.00	0.00	0.00	-	284.00	-	-	0.00	0.00	0.00	-	260.00	-	-	-	0.00	0.00	0.00	-	0.01	-	-	0.00	0.00	0.00	-	3.60	-	-	-	1,275	
1,300	0.00	0.00	0.00	-	259.00	-	-	0.00	0.00	0.00	-	237.00	-	-	-	0.00	0.00	0.00	-	0.02	-	-	0.00	0.00	0.00	-	5.40	-	-	-	1,300	
1,325	0.00	0.00	0.00	-	234.00	-	-	0.00	0.00	0.00	-	215.00	-	-	-	0.00	0.00	0.00	-	0.02	-	-	0.00	0.00	0.00	-	7.80	-	-	-	1,325	
1,350	0.00	0.00	0.00	-	209.00	-	-	0.00	0.00	0.00	-	193.00	-	-	-	0.00	0.00	0.00	-	0.06	-	-	0.00	0.00	0.00	-	11.00	-	-	-	1,350	
1,375	0.00	0.00	0.00	-	185.00	-	20	0.00	0.00	0.00	-	172.00	-	-	-	0.00	0.00	0.00	-	0.20	-	180	0.00	0.00	0.00	-	15.00	-	-	-	1,375	
1,400	0.00	0.00	0.00	-	160.00	-	80	0.00	0.00	0.00	-	152.00	-	40	-	0.00	0.00	0.00	-	0.54	-	21	30.00	30.00	29.00	29.00	29.00	30	50	-	1,400	
1,425	0.00	0.00	0.00	-	136.00	-	40	0.00	0.00	0.00	-	134.00	-	40	-	0.00	0.00	0.00	-	1.30	-	100	0.00	0.00	0.00	-	26.75	-	60	-	1,425	
1,450	0.00	0.00	0.00	-	112.00	-	20	0.00	0.00	0.00	-	116.00	-	1	-	0.00	0.00	0.00	-	2.90	-	62	0.00	0.00	0.00	-	34.25	-	20	-	1,450	
1,475	0.00	0.00	0.00	-	90.00	-	61	0.00	0.00	0.00	-	101.00	-	1	-	0.00	0.00	0.00	-	5.80	-	124	0.00	0.00	0.00	-	43.50	-	-	-	1,475	
1,500	0.00	0.00	0.00	-	70.00	-	23	0.00	0.00	0.00	-	86.00	-	-	-	19.25	0.00	14.50	14.50	14.50	22	43	77.00	77.00	50.50	50.50	50.50	72	20	-	1,500	
1,525	27.75	29.75	27.75	29.75	29.75	65	44	0.00	0.00	0.00	-	73.00	-	-	-	27.75	29.75	27.75	27.75	27.75	20	62	91.00	91.00	77.00	77.00	77.00	21	81	-	1,525	
1,550	0.00	0.00	0.00	-	37.25	-	63	51.00	57.50	51.00	57.50	57.50	40	20	-	45.00	0.00	45.00	45.00	45.00	7	40	0.00	0.00	0.00	-	79.00	-	40	-	1,550	
1,575	0.00	0.00	0.00	-	25.50	-	114	0.00	0.00	0.00	-	51.00	-	20	-	40.75	0.00	40.00	40.00	40.00	11	36	0.00	0.00	0.00	-	94.00	-	21	-	1,575	
1,600	0.00	0.00	0.00	-	16.50	-	1	38.25	38.25	38.00	38.00	38.00	20	20	-	0.00	0.00	0.00	-	57.00	-	26	0.00	0.00	0.00	-	110.00	-	61	-	1,600	
1,625	0.00	0.00	0.00	-	10.25	-	120	0.00	0.00	0.00	-	34.50	-	61	-	85.00	0.00	85.00	85.00	85.00	20	100	0.00	0.00	0.00	-	127.00	-	60	-	1,625	
1,650	0.00	0.00	0.00	-	5.90	-	131	0.00	0.00	0.00	-	28.00	-	1	-	0.00	0.00	0.00	-	96.50	-	-	0.00	0.00	0.00	-	146.00	-	1	-	1,650	
1,675	0.00	0.00	0.00	-	3.30	-	61	0.00	0.00	0.00	-	22.50	-	-	-	0.00	0.00	0.00	-	119.00	-	-	0.00	0.00	0.00	-	165.00	-	-	-	1,675	
1,700	0.00	0.00	0.00	-	1.70	-	16	0.00	0.00	0.00	-	18.00	-	-	-	0.00	0.00	0.00	-	142.00	-	-	0.00	0.00	0.00	-	185.00	-	-	-	1,700	
1,725	0.00	0.00	0.00	-	0.86	-	40	0.00	0.00	0.00	-	14.25	-	-	-	0.00	0.00	0.00	-	166.00	-	-	0.00	0.00	0.00	-	207.00	-	-	-	1,725	
1,750	0.00	0.00	0.00	-	0.41	-	-	0.00	0.00	0.00	-	11.25	-	1	-	0.00	0.00	0.00	-	191.00	-	-	0.00	0.00	0.00	-	229.00	-	-	-	1,750	
1,775	0.00	0.00	0.00	-	0.18	-	-	0.00	0.00	0.00	-	8.70	-	-	-	0.00	0.00	0.00	-	216.00	-	-	0.00	0.00	0.00	-	251.00	-	-	-	1,775	
1,800	0.00	0.00	0.00	-	0.08	-	-	-	-	-	-	-	-	-	-	0.00	0.00	0.00	-	240.00	-	-	-	-	-	-	-	-	-	-	1,800	
1,825	0.00	0.00	0.00	-	0.03	-	-	-	-	-	-	-	-	-	-	0.00	0.00	0.00	-	265.00	-	-	-	-	-	-	-	-	-	-	1,825	
1,850	0.00	0.00	0.00	-	0.01	-	-	-	-	-	-	-	-	-	-	0.00	0.00	0.00	-	290.00	-	-	-	-	-	-	-	-	-	-	1,850	
1,875	0.00	0.00	0.00	-	0.01	-	-	-	-	-	-	-	-	-	-	0.00	0.00	0.00	-	315.00	-	-	-	-	-	-	-	-	-	-	1,875	
1,900	0.00	0.00	0.00	-	0.03	-	-	-	-	-	-	-	-	-	-	0.00	0.00	0.00	-	340.00	-	-	-	-	-	-	-	-	-	-	1,900	
1,925	0.00	0.00	0.00	-	0.01	-	-	-	-	-	-	-	-	-	-	0.00	0.00	0.00	-	365.00	-	-	-	-	-	-	-	-	-	-	1,925	

FTSE/X.A. Large Cap

(Μονάδα Διαπραγμάτευσης: 1 Μονάδα Δείκτη x 2€ - Τρόπος Εξάσκησης: Ευρωπαϊκός Χρηματικός Διακανονισμός)

Τιμή Εξάσκησης	Δικαιώματα Αγοράς													Δικαιώματα Πώλησης																			
	Ιούνιος 2020						Ιούλιος 2020						Λοιποί Μήνες		Ιούνιος 2020						Ιούλιος 2020						Λοιποί Μήνες		Τιμή Εξάσκησης				
	Άνοιγμα	Ανιτ Τιμή	Κατωτ Τιμή	Τελ Τιμή	Τιμή κλεισ.	Όγκος	Άνοιγμα	Ανιτ Τιμή	Κατωτ Τιμή	Τελ Τιμή	Τιμή κλεισ.	Όγκος	Άνοιγτες θέσεις	Όγκος	Άνοιγτες θέσεις	Άνοιγμα	Ανιτ Τιμή	Κατωτ Τιμή	Τελ Τιμή	Τιμή κλεισ.	Όγκος	Άνοιγτες θέσεις	Άνοιγμα	Ανιτ Τιμή	Κατωτ Τιμή	Τελ Τιμή	Τιμή κλεισ.	Όγκος		Άνοιγτες θέσεις	Όγκος	Άνοιγτες θέσεις	
1,950	0.00	0.00	0.00	-	0.04	-	-	-	-	-	-	-	-	-	-	0.00	0.00	0.00	-	390.00	-	-	-	-	-	-	-	-		-	-	-	1,950
1,975	0.00	0.00	0.00	-	0.01	-	-	-	-	-	-	-	-	-	-	0.00	0.00	0.00	-	415.00	-	-	-	-	-	-	-	-	-	-	-	1,975	
2,000	0.00	0.00	0.00	-	0.01	-	-	-	-	-	-	-	-	-	-	0.00	0.00	0.00	-	440.00	-	-	-	-	-	-	-	-	-	-	-	2,000	
2,050	0.00	0.00	0.00	-	0.01	-	-	-	-	-	-	-	-	-	-	0.00	0.00	0.00	-	490.00	-	-	-	-	-	-	-	-	-	-	-	2,050	
2,100	0.00	0.00	0.00	-	0.01	-	-	-	-	-	-	-	-	-	-	0.00	0.00	0.00	-	540.00	-	-	-	-	-	-	-	-	-	-	-	2,100	
2,150	0.00	0.00	0.00	-	0.02	-	-	-	-	-	-	-	-	-	-	0.00	0.00	0.00	-	590.00	-	-	-	-	-	-	-	-	-	-	-	2,150	
2,200	0.00	0.00	0.00	-	0.01	-	-	-	-	-	-	-	-	-	-	0.00	0.00	0.00	-	640.00	-	-	-	-	-	-	-	-	-	-	-	2,200	
2,250	0.00	0.00	0.00	-	0.01	-	-	-	-	-	-	-	-	-	-	0.00	0.00	0.00	-	690.00	-	-	-	-	-	-	-	-	-	-	-	2,250	
2,300	0.00	0.00	0.00	-	0.01	-	-	-	-	-	-	-	-	-	-	0.00	0.00	0.00	-	740.00	-	-	-	-	-	-	-	-	-	-	-	2,300	
2,350	0.00	0.00	0.00	-	0.01	-	-	-	-	-	-	-	-	-	-	0.00	0.00	0.00	-	790.00	-	-	-	-	-	-	-	-	-	-	-	2,350	
2,400	0.00	0.00	0.00	-	0.02	-	-	-	-	-	-	-	-	-	-	0.00	0.00	0.00	-	840.00	-	-	-	-	-	-	-	-	-	-	-	2,400	
2,450	0.00	0.00	0.00	-	0.01	-	-	-	-	-	-	-	-	-	-	0.00	0.00	0.00	-	890.00	-	-	-	-	-	-	-	-	-	-	-	2,450	
2,500	0.00	0.00	0.00	-	0.01	-	-	-	-	-	-	-	-	-	-	0.00	0.00	0.00	-	940.00	-	-	-	-	-	-	-	-	-	-	-	2,500	
2,550	0.00	0.00	0.00	-	0.01	-	-	-	-	-	-	-	-	-	-	0.00	0.00	0.00	-	990.00	-	-	-	-	-	-	-	-	-	-	-	2,550	
2,600	0.00	0.00	0.00	-	0.01	-	-	-	-	-	-	-	-	-	-	0.00	0.00	0.00	-	1,040.00	-	-	-	-	-	-	-	-	-	-	-	2,600	
Σύνολο:						65	834														80	794											
Αριθμός Πράξεων:							4															12											

ALPHA BANK (KO)

(Μέγεθος Συμβολαίου: 100 Χρεόγραφα, Τρόπος Εξάσκησης: Αμερικάνικος, Φυσική Παράδοση)

Δικαιώματα Αγοράς														Δικαιώματα Πώλησης																			
Τιμή Εξάσκησης	Ιούνιος 2020						Ιούλιος 2020						Λοιποί Μήνες		Ιούνιος 2020						Ιούλιος 2020						Λοιποί Μήνες		Τιμή Εξάσκησης				
	Ανοιγμα	Ανιτ Τιμή	Κατωτ Τιμή	Τελ Τιμή	Τιμή κλεισ.	Όγκος	Ανοικτές θέσεις	Ανοιγμα	Ανιτ Τιμή	Κατωτ Τιμή	Τελ Τιμή	Τιμή κλεισ.	Όγκος	Ανοικτές θέσεις	Όγκος	Ανοικτές θέσεις	Ανοιγμα	Ανιτ Τιμή	Κατωτ Τιμή	Τελ Τιμή	Τιμή κλεισ.	Όγκος	Ανοικτές θέσεις	Ανοιγμα	Ανιτ Τιμή	Κατωτ Τιμή	Τελ Τιμή	Τιμή κλεισ.		Όγκος	Ανοικτές θέσεις	Όγκος	Ανοικτές θέσεις
0.250	0.000	0.000	0.000		0.389	-	-	0.000	0.000	0.000		0.389	-	-			0.000	0.000	0.000		0.001	-	-	0.000	0.000	0.000		0.001	-	-			0.003
0.300	0.000	0.000	0.000		0.339	-	-	0.000	0.000	0.000		0.340	-	-			0.000	0.000	0.000		0.001	-	-	0.000	0.000	0.000		0.001	-	-			0.003
0.350	0.000	0.000	0.000		0.289	-	-	0.000	0.000	0.000		0.290	-	-			0.000	0.000	0.000		0.001	-	-	0.000	0.000	0.000		0.001	-	-			0.004
0.400	0.000	0.000	0.000		0.239	-	-	0.000	0.000	0.000		0.241	-	-			0.000	0.000	0.000		0.001	-	-	0.000	0.000	0.000		0.001	-	-			0.004
0.450	0.000	0.000	0.000		0.190	-	-	0.000	0.000	0.000		0.193	-	-			0.000	0.000	0.000		0.001	-	-	0.000	0.000	0.000		0.003	-	-			0.005
0.500	0.000	0.000	0.000		0.143	-	-	0.000	0.000	0.000		0.149	-	-			0.000	0.000	0.000		0.004	-	-	0.000	0.000	0.000		0.009	-	-			0.005
0.550	0.000	0.000	0.000		0.100	-	-	0.000	0.000	0.000		0.110	-	-			0.000	0.000	0.000		0.011	-	-	0.000	0.000	0.000		0.020	-	-			0.006
0.600	0.000	0.000	0.000		0.066	-	40	0.000	0.000	0.000		0.078	-	10			0.000	0.000	0.000		0.027	-	-	0.000	0.000	0.000		0.038	-	-			0.006
0.650	0.000	0.000	0.000		0.040	-	-	0.000	0.000	0.000		0.054	-	-			0.000	0.000	0.000		0.051	-	-	0.000	0.000	0.000		0.063	-	-			0.007
0.700	0.000	0.000	0.000		0.022	-	-	0.000	0.000	0.000		0.035	-	-			0.000	0.000	0.000		0.083	-	-	0.000	0.000	0.000		0.095	-	-			0.007
0.750	0.000	0.000	0.000		0.012	-	-	0.000	0.000	0.000		0.023	-	-			0.000	0.000	0.000		0.123	-	-	0.000	0.000	0.000		0.132	-	-			0.008
0.800	0.000	0.000	0.000		0.006	-	-	0.000	0.000	0.000		0.014	-	-			0.000	0.000	0.000		0.167	-	-	0.000	0.000	0.000		0.174	-	-			0.008
0.850	0.000	0.000	0.000		0.003	-	-	0.000	0.000	0.000		0.008	-	-			0.000	0.000	0.000		0.214	-	-	0.000	0.000	0.000		0.218	-	-			0.009
0.900	0.000	0.000	0.000		0.001	-	-	0.000	0.000	0.000		0.005	-	-			0.000	0.000	0.000		0.262	-	-	0.000	0.000	0.000		0.265	-	-			0.009
0.950	0.000	0.000	0.000		0.001	-	-	0.000	0.000	0.000		0.003	-	-			0.000	0.000	0.000		0.311	-	-	0.000	0.000	0.000		0.313	-	-			0.010
1.000	0.000	0.000	0.000		0.001	-	-					-	-				0.000	0.000	0.000		0.361	-	-					-	-			0.010	
1.100	0.000	0.000	0.000		0.001	-	-					-	-				0.000	0.000	0.000		0.461	-	-					-	-			0.011	
1.200	0.000	0.000	0.000		0.004	-	-					-	-				0.000	0.000	0.000		0.561	-	-					-	-			0.012	
1.300	0.000	0.000	0.000		0.002	-	-					-	-				0.000	0.000	0.000		0.661	-	-					-	-			0.013	
1.400	0.000	0.000	0.000		0.001	-	-					-	-				0.000	0.000	0.000		0.761	-	-					-	-			0.014	
1.500	0.000	0.000	0.000		0.001	-	-					-	-				0.000	0.000	0.000		0.861	-	-					-	-			0.015	
1.600	0.000	0.000	0.000		0.001	-	-					-	-				0.000	0.000	0.000		0.961	-	-					-	-			0.016	
1.700	0.000	0.000	0.000		0.001	-	-					-	-				0.000	0.000	0.000		1.06	-	-					-	-			0.017	
1.800	0.000	0.000	0.000		0.001	-	-					-	-				0.000	0.000	0.000		1.16	-	-					-	-			0.018	
1.900	0.000	0.000	0.000		0.001	-	-					-	-				0.000	0.000	0.000		1.26	-	-					-	-			0.019	
2.000	0.000	0.000	0.000		0.001	-	-					-	-				0.000	0.000	0.000		1.36	-	-					-	-			0.020	
2.200	0.000	0.000	0.000		0.001	-	-					-	-				0.000	0.000	0.000		1.56	-	-					-	-			0.022	
2.400	0.000	0.000	0.000		0.001	-	-					-	-				0.000	0.000	0.000		1.76	-	-					-	-			0.024	
2.600	0.000	0.000	0.000		0.001	-	-					-	-				0.000	0.000	0.000		1.96	-	-					-	-			0.026	
2.800	0.000	0.000	0.000		0.001	-	-					-	-				0.000	0.000	0.000		2.16	-	-					-	-			0.028	
Σύνολα:						0	40							0	10	0	0					0	0						0	0	0	0	
Αριθμός Πράξεων:						0								0	0							0.00							0	0			

ΔΕΗ (ΚΟ)

(Μέγεθος Συμβολαίου: 100 Χρεόγραφα, Τρόπος Εξάσκησης: Αμερικάνικος, Φυσική Παράδοση)

Δικαιώματα Αγοράς															Δικαιώματα Πώλησης															
Τιμή Εξάσκησης	Ιούνιος 2020						Ιούλιος 2020						Λοιποί Μήνες		Ιούνιος 2020						Ιούλιος 2020						Λοιποί Μήνες		Τιμή Εξάσκησης	
	Άνοιγμα	Ανιγτ Τιμή	Καπιτ Τιμή	Τελ Τιμή	Τιμή κλεισ.	Όγκος	Άνοιγμα	Ανιγτ Τιμή	Καπιτ Τιμή	Τελ Τιμή	Τιμή κλεισ.	Όγκος	Άνοιγτ	Ανοικτές θέσεις	Όγκος	Ανοικτές θέσεις	Άνοιγμα	Ανιγτ Τιμή	Καπιτ Τιμή	Τελ Τιμή	Τιμή κλεισ.	Όγκος	Άνοιγτ	Ανοικτές θέσεις	Όγκος	Ανοικτές θέσεις	Όγκος	Ανοικτές θέσεις		
1.000	0.000	0.000	0.000		2.35	-	-					-	-			0.000	0.000	0.000		0.001	-	-	-	-					0.010	
1.100	0.000	0.000	0.000		2.25	-	-					-	-			0.000	0.000	0.000		0.001	-	-	-	-					0.011	
1.200	0.000	0.000	0.000		2.15	-	-					-	-			0.000	0.000	0.000		0.001	-	-	-	-					0.012	
1.300	0.000	0.000	0.000		2.05	-	-					-	-			0.000	0.000	0.000		0.001	-	-	-	-					0.013	
1.400	0.000	0.000	0.000		1.95	-	-					-	-			0.000	0.000	0.000		0.001	-	-	-	-					0.014	
1.500	0.000	0.000	0.000		1.85	-	-					-	-			0.000	0.000	0.000		0.002	-	-	-	-					0.015	
1.600	0.000	0.000	0.000		1.75	-	-					-	-			0.000	0.000	0.000		0.001	-	-	-	-					0.016	
1.700	0.000	0.000	0.000		1.65	-	-	0.000	0.000	0.000		1.65	-	-		0.000	0.000	0.000		0.001	-	-	0.000	0.000	0.000		0.001	-	-	0.017
1.800	0.000	0.000	0.000		1.55	-	-	0.000	0.000	0.000		1.55	-	-		0.000	0.000	0.000		0.001	-	-	0.000	0.000	0.000		0.001	-	-	0.018
1.900	0.000	0.000	0.000		1.45	-	-	0.000	0.000	0.000		1.45	-	-		0.000	0.000	0.000		0.002	-	-	0.000	0.000	0.000		0.001	-	-	0.019
2.000	0.000	0.000	0.000		1.35	-	-	0.000	0.000	0.000		1.35	-	-		0.000	0.000	0.000		0.001	-	-	0.000	0.000	0.000		0.001	-	-	0.020
2.200	0.000	0.000	0.000		1.15	-	-	0.000	0.000	0.000		1.16	-	-		0.000	0.000	0.000		0.001	-	-	0.000	0.000	0.000		0.004	-	-	0.022
2.400	0.000	0.000	0.000		0.951	-	-	0.000	0.000	0.000		0.968	-	-		0.000	0.000	0.000		0.001	-	-	0.000	0.000	0.000		0.013	-	-	0.024
2.600	0.000	0.000	0.000		0.751	-	-	0.000	0.000	0.000		0.788	-	-		0.000	0.000	0.000		0.001	-	-	0.000	0.000	0.000		0.033	-	-	0.026
2.800	0.000	0.000	0.000		0.554	-	-	0.000	0.000	0.000		0.622	-	-		0.000	0.000	0.000		0.003	-	-	0.000	0.000	0.000		0.067	-	-	0.028
3.000	0.000	0.000	0.000		0.367	-	-	0.000	0.000	0.000		0.478	-	-		0.000	0.000	0.000		0.016	-	-	0.000	0.000	0.000		0.123	-	-	0.030
3.200	0.000	0.000	0.000		0.211	-	-	0.000	0.000	0.000		0.357	-	-		0.000	0.000	0.000		0.060	-	-	0.000	0.000	0.000		0.201	-	-	0.032
3.400	0.000	0.000	0.000		0.102	-	-	0.000	0.000	0.000		0.259	-	-		0.000	0.000	0.000		0.150	-	-	0.000	0.000	0.000		0.303	-	-	0.034
3.600	0.000	0.000	0.000		0.040	-	60	0.000	0.000	0.000		0.183	-	-		0.000	0.000	0.000		0.289	-	-	0.000	0.000	0.000		0.427	-	-	0.036
3.800	0.000	0.000	0.000		0.013	-	-	0.000	0.000	0.000		0.126	-	-		0.000	0.000	0.000		0.462	-	-	0.000	0.000	0.000		0.569	-	-	0.038
4.000	0.000	0.000	0.000		0.003	-	-	0.000	0.000	0.000		0.084	-	-		0.000	0.000	0.000		0.653	-	-	0.000	0.000	0.000		0.727	-	-	0.040
4.400	0.000	0.000	0.000		0.001	-	-	0.000	0.000	0.000		0.037	-	-		0.000	0.000	0.000		1.05	-	-	0.000	0.000	0.000		1.08	-	-	0.044
4.800	0.000	0.000	0.000		0.003	-	-	0.000	0.000	0.000		0.014	-	-		0.000	0.000	0.000		1.45	-	-	0.000	0.000	0.000		1.46	-	-	0.048
5.200	0.000	0.000	0.000		0.001	-	-	0.000	0.000	0.000		0.005	-	-		0.000	0.000	0.000		1.85	-	-	0.000	0.000	0.000		1.85	-	-	0.052
5.600	0.000	0.000	0.000		0.001	-	-					-	-			0.000	0.000	0.000		2.25	-	-					-	-	0.056	
6.000	0.000	0.000	0.000		0.001	-	-					-	-			0.000	0.000	0.000		2.65	-	-					-	-	0.060	
6.400	0.000	0.000	0.000		0.001	-	-					-	-			0.000	0.000	0.000		3.05	-	-					-	-	0.064	
Σύνολα:						0	60					0	0	0	0					0	0						0	5	0	0
Αριθμός Πράξεων:						0						0		0						0.00							0		0	

ΕΘΝΙΚΗ ΤΡΑΠΕΖΑ (ΚΟ)

(Μέγεθος Συμβολαίου: 100 Χρεόγραφα, Τρόπος Εξάσκησης: Αμερικάνικος, Φυσική Παράδοση)

Τιμή Εξάσκησης	Δικαιώματα Αγοράς													Δικαιώματα Πώλησης																		
	Ιούνιος 2020						Ιούλιος 2020						Λοιποί Μήνες		Ιούνιος 2020						Ιούλιος 2020						Λοιποί Μήνες		Τιμή Εξάσκησης			
	Άνοιγμα	Ανιγτ Τιμή	Καπιτ Τιμή	Τελ Τιμή	Τιμή κλεισ.	Όγκος	Άνοιγμα	Ανιγτ Τιμή	Καπιτ Τιμή	Τελ Τιμή	Τιμή κλεισ.	Όγκος	Άνοιγτες θέσεις	Όγκος	Άνοιγτες θέσεις	Άνοιγμα	Ανιγτ Τιμή	Καπιτ Τιμή	Τελ Τιμή	Τιμή κλεισ.	Όγκος	Άνοιγτες θέσεις	Άνοιγμα	Ανιγτ Τιμή	Καπιτ Τιμή	Τελ Τιμή	Τιμή κλεισ.	Όγκος		Άνοιγτες θέσεις	Όγκος	Άνοιγτες θέσεις
0.600	0.000	0.000	0.000	0.660	-	-										0.000	0.000	0.000	0.001	-	-											
0.650	0.000	0.000	0.000	0.610	-	-	0.000	0.000	0.000	0.611	-	-				0.000	0.000	0.000	0.001	-	-			0.000	0.000	0.000	0.001	-	-			0.007
0.700	0.000	0.000	0.000	0.560	-	-	0.000	0.000	0.000	0.561	-	-				0.000	0.000	0.000	0.001	-	-			0.000	0.000	0.000	0.001	-	-			0.007
0.750	0.000	0.000	0.000	0.510	-	-	0.000	0.000	0.000	0.512	-	-				0.000	0.000	0.000	0.002	-	-			0.000	0.000	0.000	0.001	-	-			0.008
0.800	0.000	0.000	0.000	0.460	-	-	0.000	0.000	0.000	0.462	-	-				0.000	0.000	0.000	0.001	-	-			0.000	0.000	0.000	0.001	-	-			0.008
0.850	0.000	0.000	0.000	0.410	-	-	0.000	0.000	0.000	0.414	-	-				0.000	0.000	0.000	0.001	-	-			0.000	0.000	0.000	0.002	-	-			0.009
0.900	0.000	0.000	0.000	0.360	-	-	0.000	0.000	0.000	0.366	-	-				0.000	0.000	0.000	0.001	-	-			0.000	0.000	0.000	0.004	-	-			0.009
0.950	0.000	0.000	0.000	0.311	-	-	0.000	0.000	0.000	0.320	-	-				0.000	0.000	0.000	0.001	-	-			0.000	0.000	0.000	0.008	-	-			0.010
1.000	0.000	0.000	0.000	0.262	-	25	0.000	0.000	0.000	0.276	-	-				0.000	0.000	0.000	0.001	-	1			0.000	0.000	0.000	0.014	-	-			0.010
1.100	0.000	0.000	0.000	0.169	-	-	0.000	0.000	0.000	0.197	-	-				0.000	0.000	0.000	0.009	-	-			0.000	0.000	0.000	0.035	-	-			0.011
1.200	0.000	0.000	0.000	0.094	-	20	0.000	0.000	0.000	0.133	-	10				0.000	0.000	0.000	0.034	-	-			0.000	0.000	0.000	0.071	-	-			0.012
1.300	0.000	0.000	0.000	0.043	-	-	0.000	0.000	0.000	0.086	-	-				0.000	0.000	0.000	0.083	-	-			0.000	0.000	0.000	0.123	-	-			0.013
1.400	0.000	0.000	0.000	0.017	-	-	0.000	0.000	0.000	0.052	-	-				0.000	0.000	0.000	0.156	-	-			0.000	0.000	0.000	0.190	-	-			0.014
1.500	0.000	0.000	0.000	0.005	-	-	0.000	0.000	0.000	0.030	-	-				0.000	0.000	0.000	0.245	-	-			0.000	0.000	0.000	0.268	-	-			0.015
1.600	0.000	0.000	0.000	0.001	-	-	0.000	0.000	0.000	0.017	-	-				0.000	0.000	0.000	0.341	-	-			0.000	0.000	0.000	0.355	-	-			0.016
1.700	0.000	0.000	0.000	0.002	-	-	0.000	0.000	0.000	0.009	-	-				0.000	0.000	0.000	0.440	-	-			0.000	0.000	0.000	0.447	-	-			0.017
1.800	0.000	0.000	0.000	0.001	-	-	0.000	0.000	0.000	0.005	-	-				0.000	0.000	0.000	0.540	-	-			0.000	0.000	0.000	0.543	-	-			0.018
1.900	0.000	0.000	0.000	0.001	-	-	0.000	0.000	0.000	0.002	-	-				0.000	0.000	0.000	0.640	-	-			0.000	0.000	0.000	0.641	-	-			0.019
2.000	0.000	0.000	0.000	0.001	-	-	0.000	0.000	0.000	0.001	-	-				0.000	0.000	0.000	0.740	-	-			0.000	0.000	0.000	0.740	-	-			0.020
2.200	0.000	0.000	0.000	0.001	-	-					-	-				0.000	0.000	0.000	0.940	-	-											0.022
2.400	0.000	0.000	0.000	0.001	-	-					-	-				0.000	0.000	0.000	1.14	-	-											0.024
2.600	0.000	0.000	0.000	0.001	-	-					-	-				0.000	0.000	0.000	1.34	-	100											0.026
2.800	0.000	0.000	0.000	0.001	-	-					-	-				0.000	0.000	0.000	1.54	-	-											0.028
3.000	0.000	0.000	0.000	0.001	-	-					-	-				0.000	0.000	0.000	1.74	-	100											0.030
3.200	0.000	0.000	0.000	0.001	-	-					-	-				0.000	0.000	0.000	1.94	-	-											0.032
3.400	0.000	0.000	0.000	0.002	-	-					-	-				0.000	0.000	0.000	2.14	-	-											0.034
3.600	0.000	0.000	0.000	0.001	-	-					-	-				0.000	0.000	0.000	2.34	-	-											0.036
3.800	0.000	0.000	0.000	0.001	-	-					-	-				0.000	0.000	0.000	2.54	-	-											0.038
4.000	0.000	0.000	0.000	0.001	-	-					-	-				0.000	0.000	0.000	2.74	-	-											0.040
4.400	0.000	0.000	0.000	0.001	-	-					-	-				0.000	0.000	0.000	3.14	-	-											0.044
Σύνολα:						0						10			0																	
Αριθμός Πράξεων:						0						0			0																	

ΟΠΑΠ (ΚΟ)

(Μέγεθος Συμβολαίου: 100 Χρεόγραφα, Τρόπος Εξάσκησης: Αμερικάνικος, Φυσική Παράδοση)

Τιμή Εξάσκησης	Δικαιώματα Αγοράς														Δικαιώματα Πώλησης																		
	Ιούνιος 2020							Ιούλιος 2020							Λοιποί Μήνες		Ιούνιος 2020							Ιούλιος 2020							Λοιποί Μήνες		Τιμή Εξάσκησης
	Άνοιγμα	Ανιγτ Τιμή	Κατωτ Τιμή	Τελ Τιμή	Τιμή κλεισ.	Όγκος	Ανοικτές θέσεις	Άνοιγμα	Ανιγτ Τιμή	Κατωτ Τιμή	Τελ Τιμή	Τιμή κλεισ.	Όγκος	Ανοικτές θέσεις	Όγκος	Ανοικτές θέσεις	Άνοιγμα	Ανιγτ Τιμή	Κατωτ Τιμή	Τελ Τιμή	Τιμή κλεισ.	Όγκος	Ανοικτές θέσεις	Άνοιγμα	Ανιγτ Τιμή	Κατωτ Τιμή	Τελ Τιμή	Τιμή κλεισ.	Όγκος	Ανοικτές θέσεις	Όγκος	Ανοικτές θέσεις	
4.000	0.000	0.000	0.000		4.73	-	-						-	-			0.000	0.000	0.000		0.001	-	-										
4.400	0.000	0.000	0.000		4.33	-	-						-	-			0.000	0.000	0.000		0.001	-	-										0.044
4.800	0.000	0.000	0.000		3.93	-	-	0.000	0.000	0.000		3.94	-	-			0.000	0.000	0.000		0.001	-	-	0.000	0.000	0.000		0.001	-	-			0.048
5.200	0.000	0.000	0.000		3.53	-	-	0.000	0.000	0.000		3.54	-	-			0.000	0.000	0.000		0.001	-	-	0.000	0.000	0.000		0.001	-	-			0.052
5.600	0.000	0.000	0.000		3.13	-	-	0.000	0.000	0.000		3.14	-	-			0.000	0.000	0.000		0.001	-	-	0.000	0.000	0.000		0.001	-	-			0.056
6.000	0.000	0.000	0.000		2.73	-	-	0.000	0.000	0.000		2.74	-	-			0.000	0.000	0.000		0.001	-	11	0.000	0.000	0.000		0.001	-	-			0.060
6.400	0.000	0.000	0.000		2.33	-	-	0.000	0.000	0.000		2.35	-	-			0.000	0.000	0.000		0.001	-	-	0.000	0.000	0.000		0.003	-	-			0.064
6.800	0.000	0.000	0.000		1.93	-	-	0.000	0.000	0.000		1.96	-	-			0.000	0.000	0.000		0.001	-	11	0.000	0.000	0.000		0.013	-	-			0.068
7.200	0.000	0.000	0.000		1.53	-	20	0.000	0.000	0.000		1.58	-	-			0.000	0.000	0.000		0.001	-	-	0.000	0.000	0.000		0.036	-	-			0.072
7.600	0.000	0.000	0.000		1.14	-	-	0.000	0.000	0.000		1.23	-	-			0.000	0.000	0.000		0.002	-	11	0.000	0.000	0.000		0.087	-	-			0.076
8.000	0.000	0.000	0.000		0.752	-	10	0.000	0.000	0.000		0.920	-	-			0.000	0.000	0.000		0.019	-	10	0.207	0.207	0.207	0.207	0.207	5	0			0.080
8.400	0.000	0.000	0.000		0.421	-	20	0.000	0.000	0.000		0.655	-	-			0.000	0.000	0.000		0.088	-	15	0.000	0.000	0.000		0.309	-	-			0.084
8.800	0.000	0.000	0.000		0.189	-	51	0.000	0.000	0.000		0.449	-	11			0.000	0.000	0.000		0.256	-	10	0.000	0.000	0.000		0.503	-	-			0.088
9.200	0.000	0.000	0.000		0.064	-	16	0.000	0.000	0.000		0.294	-	-			0.000	0.000	0.000		0.531	-	-	0.000	0.000	0.000		0.748	-	-			0.092
9.600	0.000	0.000	0.000		0.017	-	-	0.000	0.000	0.000		0.184	-	61			0.000	0.000	0.000		0.884	-	-	0.000	0.000	0.000		1.04	-	-			0.096
10.000	0.000	0.000	0.000		0.003	-	-	0.000	0.000	0.000		0.110	-	-			0.000	0.000	0.000		1.27	-	-	0.000	0.000	0.000		1.36	-	-			0.100
11.000	0.000	0.000	0.000		0.005	-	-	0.000	0.000	0.000		0.024	-	-			0.000	0.000	0.000		2.27	-	-	0.000	0.000	0.000		2.28	-	-			0.110
12.000	0.000	0.000	0.000		0.001	-	-	0.000	0.000	0.000		0.004	-	-			0.000	0.000	0.000		3.27	-	-	0.000	0.000	0.000		3.27	-	-			0.120
13.000	0.000	0.000	0.000		0.001	-	-	0.000	0.000	0.000		0.001	-	-			0.000	0.000	0.000		4.27	-	-	0.000	0.000	0.000		4.27	-	-			0.130
14.000	0.000	0.000	0.000		0.001	-	-						-	-			0.000	0.000	0.000		5.27	-	-						-	-			0.140
15.000	0.000	0.000	0.000		0.001	-	-						-	-			0.000	0.000	0.000		6.27	-	-						-	-			0.150
16.000	0.000	0.000	0.000		0.001	-	-						-	-			0.000	0.000	0.000		7.27	-	-						-	-			0.160
17.000	0.000	0.000	0.000		0.001	-	-						-	-			0.000	0.000	0.000		8.27	-	-						-	-			0.170
Σύνολα:						0	117							0	72	0	0					0	68					5	22	0	0		
Αριθμός Πράξεων:							0							0	0							0.00						1		0			

ΟΤΕ (ΚΟ)

(Μέγεθος Συμβολαίου: 100 Χρεόγραφα, Τρόπος Εξάσκησης: Αμερικάνικος, Φυσική Παράδοση)

Τιμή Εξάσκησης	Δικαιώματα Αγοράς														Δικαιώματα Πώλησης																		
	Ιούνιος 2020							Ιούλιος 2020							Λοιποί Μήνες		Ιούνιος 2020							Ιούλιος 2020							Λοιποί Μήνες		Τιμή Εξάσκησης
	Άνοιγμα	Ανιτ Τιμή	Κατωτ Τιμή	Τελ Τιμή	Τιμή κλεισ.	Όγκος	Ανοικτές θέσεις	Άνοιγμα	Ανιτ Τιμή	Κατωτ Τιμή	Τελ Τιμή	Τιμή κλεισ.	Όγκος	Ανοικτές θέσεις	Όγκος	Ανοικτές θέσεις	Άνοιγμα	Ανιτ Τιμή	Κατωτ Τιμή	Τελ Τιμή	Τιμή κλεισ.	Όγκος	Ανοικτές θέσεις	Άνοιγμα	Ανιτ Τιμή	Κατωτ Τιμή	Τελ Τιμή	Τιμή κλεισ.	Όγκος	Ανοικτές θέσεις	Όγκος	Ανοικτές θέσεις	
7.200	0.000	0.000	0.000	4.98	-	-							-	-			0.000	0.000	0.000	0.001	-	-											
7.600	0.000	0.000	0.000	4.58	-	-							-	-			0.000	0.000	0.000	0.001	-	-											0.076
8.000	0.000	0.000	0.000	4.18	-	-							-	-			0.000	0.000	0.000	0.001	-	-											0.080
8.400	0.000	0.000	0.000	3.78	-	-	0.000	0.000	0.000		3.80	-	-				0.000	0.000	0.000	0.001	-	-	0.000	0.000	0.000	0.000	0.000	0.001	-	-			0.084
8.800	0.000	0.000	0.000	3.38	-	-	0.000	0.000	0.000		3.40	-	-				0.000	0.000	0.000	0.001	-	-	0.000	0.000	0.000	0.000	0.004	-	-				0.088
9.200	0.000	0.000	0.000	2.98	-	-	0.000	0.000	0.000		3.01	-	-				0.000	0.000	0.000	0.001	-	-	0.000	0.000	0.000	0.000	0.011	-	-				0.092
9.600	0.000	0.000	0.000	2.58	-	-	0.000	0.000	0.000		2.62	-	-				0.000	0.000	0.000	0.001	-	-	0.000	0.000	0.000	0.000	0.025	-	-				0.096
10.000	0.000	0.000	0.000	2.18	-	-	0.000	0.000	0.000		2.25	-	-				0.000	0.000	0.000	0.001	-	-	5	0.000	0.000	0.000	0.051	-	-				0.100
11.000	0.000	0.000	0.000	1.19	-	-	0.000	0.000	0.000		1.42	-	-				0.000	0.000	0.000	0.005	-	-	15	0.000	0.000	0.000	0.215	-	-				0.110
12.000	0.000	0.000	0.000	0.350	-	-	0.000	0.000	0.000		0.780	-	-				0.000	0.000	0.000	0.166	-	-	10	0.000	0.000	0.000	0.578	-	-				0.120
13.000	0.000	0.000	0.000	0.032	-	31	0.000	0.000	0.000		0.374	-	5				0.000	0.000	0.000	0.849	-	-		0.000	0.000	0.000	1.17	-	-				0.130
14.000	0.000	0.000	0.000	0.001	-	25	0.000	0.000	0.000		0.157	-	80				0.000	0.000	0.000	1.82	-	-		0.000	0.000	0.000	1.96	-	-				0.140
15.000	0.000	0.000	0.000	0.004	-	-	0.000	0.000	0.000		0.057	-	-				0.000	0.000	0.000	2.82	-	-		0.000	0.000	0.000	2.86	-	-				0.150
16.000	0.000	0.000	0.000	0.001	-	-	0.000	0.000	0.000		0.018	-	-				0.000	0.000	0.000	3.82	-	-		0.000	0.000	0.000	3.83	-	-				0.160
17.000	0.000	0.000	0.000	0.001	-	-	0.000	0.000	0.000		0.006	-	-				0.000	0.000	0.000	4.82	-	-		0.000	0.000	0.000	4.82	-	-				0.170
18.000	0.000	0.000	0.000	0.001	-	-	0.000	0.000	0.000		0.001	-	-				0.000	0.000	0.000	5.82	-	-		0.000	0.000	0.000	5.82	-	-				0.180
19.000	0.000	0.000	0.000	0.001	-	-						-	-				0.000	0.000	0.000	6.82	-	-					-	-				0.190	
Σύνολο:					0	56						0	85	0	0					0	30						0	15	0	0			
Αριθμός Πράξεων:					0							0		0						0.00							0		0				

ΠΕΙΡΑΙΩΣ ΤΡΑΠΕΖΑ (ΚΟ)

(Μέγεθος Συμβολαίου: 100 Χρεόγραφα, Τρόπος Εξάσκησης: Αμερικάνικος, Φυσική Παράδοση)

Τιμή Εξάσκησης	Δικαιώματα Αγοράς													Δικαιώματα Πώλησης																						
	Ιούνιος 2020						Ιούλιος 2020						Λοιποί Μήνες		Ιούνιος 2020						Ιούλιος 2020						Λοιποί Μήνες		Τιμή Εξάσκησης							
	Άνοιγμα	Ανιγ. Τιμή	Καπιτ. Τιμή	Τελ Τιμή	Τιμή κλεισ.	Όγκος	Άνοιγ. θέσεις	Άνοιγμα	Ανιγ. Τιμή	Καπιτ. Τιμή	Τελ Τιμή	Τιμή κλεισ.	Όγκος	Άνοιγ. θέσεις	Όγκος	Άνοιγ. θέσεις	Άνοιγμα	Ανιγ. Τιμή	Καπιτ. Τιμή	Τελ Τιμή	Τιμή κλεισ.	Όγκος	Άνοιγ. θέσεις	Όγκος	Άνοιγ. θέσεις											
0.700	0.000	0.000	0.000	0.750	-	-											0.000	0.000	0.000	0.001	-	-												0.007		
0.750	0.000	0.000	0.000	0.700	-	-	0.000	0.000	0.000		0.701	-	-				0.000	0.000	0.000	0.002	-	-											0.008			
0.800	0.000	0.000	0.000	0.650	-	-	0.000	0.000	0.000		0.652	-	-				0.000	0.000	0.000	0.002	-	-											0.008			
0.850	0.000	0.000	0.000	0.600	-	-	0.000	0.000	0.000		0.602	-	-				0.000	0.000	0.000	0.004	-	-											0.009			
0.900	0.000	0.000	0.000	0.550	-	-	0.000	0.000	0.000		0.552	-	-				0.000	0.000	0.000	0.001	-	-											0.009			
0.950	0.000	0.000	0.000	0.500	-	-	0.000	0.000	0.000		0.503	-	-				0.000	0.000	0.000	0.003	-	-											0.010			
1.000	0.000	0.000	0.000	0.450	-	-	0.000	0.000	0.000		0.455	-	-				0.000	0.000	0.000	0.007	-	-											0.010			
1.100	0.000	0.000	0.000	0.351	-	-	0.000	0.000	0.000		0.361	-	-				0.000	0.000	0.000	0.001	-	-											0.011			
1.200	0.000	0.000	0.000	0.253	-	-	0.000	0.000	0.000		0.275	-	-				0.000	0.000	0.000	0.003	-	-											0.012			
1.300	0.000	0.000	0.000	0.165	-	-	0.000	0.000	0.000		0.200	-	-				0.000	0.000	0.000	0.014	-	-											0.013			
1.400	0.000	0.000	0.000	0.093	-	-	0.000	0.000	0.000		0.141	-	-				0.000	0.000	0.000	0.043	-	-											0.014			
1.500	0.000	0.000	0.000	0.045	-	-	0.100	0.100	0.100	0.100	0.100	10	-				0.000	0.000	0.000	0.095	-	-											0.015			
1.600	0.000	0.000	0.000	0.019	-	-	0.000	0.000	0.000		0.060	-	-				0.000	0.000	0.000	0.168	-	-											0.016			
1.700	0.000	0.000	0.000	0.007	-	-	0.000	0.000	0.000		0.037	-	-				0.000	0.000	0.000	0.256	-	-											0.017			
1.800	0.000	0.000	0.000	0.002	-	-	0.000	0.000	0.000		0.022	-	-				0.000	0.000	0.000	0.352	-	-											0.018			
1.900	0.000	0.000	0.000	0.001	-	-	0.000	0.000	0.000		0.013	-	-				0.000	0.000	0.000	0.450	-	-											0.019			
2.000	0.000	0.000	0.000	0.001	-	-	0.000	0.000	0.000		0.007	-	-				0.000	0.000	0.000	0.550	-	-											0.020			
2.200	0.000	0.000	0.000	0.001	-	-	0.000	0.000	0.000		0.002	-	-				0.000	0.000	0.000	0.750	-	-											0.022			
2.400	0.000	0.000	0.000	0.001	-	-						-	-				0.000	0.000	0.000	0.950	-	-											0.024			
2.600	0.000	0.000	0.000	0.001	-	-						-	-				0.000	0.000	0.000	1.15	-	-											0.026			
2.800	0.000	0.000	0.000	0.001	-	-						-	-				0.000	0.000	0.000	1.35	-	-											0.028			
3.000	0.000	0.000	0.000	0.001	-	-						-	-				0.000	0.000	0.000	1.55	-	-											0.030			
3.200	0.000	0.000	0.000	0.001	-	-						-	-				0.000	0.000	0.000	1.75	-	-											0.032			
3.400	0.000	0.000	0.000	0.001	-	-						-	-				0.000	0.000	0.000	1.95	-	-											0.034			
3.600	0.000	0.000	0.000	0.001	-	-						-	-				0.000	0.000	0.000	2.15	-	-											0.036			
3.800	0.000	0.000	0.000	0.001	-	-						-	-				0.000	0.000	0.000	2.35	-	-											0.038			
4.000	0.000	0.000	0.000	0.007	-	-						-	-				0.000	0.000	0.000	2.55	-	-											0.040			
4.400	0.000	0.000	0.000	0.002	-	-						-	-				0.000	0.000	0.000	2.95	-	-											0.044			
4.800	0.000	0.000	0.000	0.001	-	-						-	-				0.000	0.000	0.000	3.35	-	-											0.048			
Σύνολα:					0	0						10	0	0	0					0	0												0	10	0	0
Αριθμός Πράξεων:					0							1		0						0.00														0	0	

Προϊόν Δανεισμού	Υποκείμενος Τίτλος	Πολυμερείς Συναλλαγές[1]					Διμερείς Συναλλαγές[2]		Δανεισμός Τίτλων μέσω ΟΤC[3]
		Ανοιχτές θέσεις[5]	Προσφερόμενη ποσότητα	Μ.Σ.Τ[4]	Όγκος συναλλαγών	Μ.Σ.Τ[4]	Όγκος συναλλαγών	Μ.Σ.Τ[4]	Όγκος συναλλαγών
ALPHABOR	ALPHA BANK (ΚΟ)	3,000	---	---	---	---	---	---	57,008,765
TATTBOR	ATTICA BANK A.T.E. (ΚΟ)	14,603	---	---	---	---	---	---	370
CENERBOR	CENERGY HOLDINGS (ΚΑ)	400	---	---	---	---	---	---	---
EEEBOR	COCA-COLA HBC AG (ΚΟ)	440	---	---	---	---	---	---	70,546
EUROBBOR	EUROBANK HOLDINGS (ΚΟ)	50,000	---	---	---	---	---	---	50,226,356
FFGRPBOR	FOLLI-FOLLIE (ΚΟ)	---	---	---	---	---	---	---	1,120,847
FOYRKBOR	FOURLIS ΣΥΜΜΕΤΟΧΩΝ (ΚΟ)	5,967	---	---	31	8.05%	3,000	8.00%	33,892
INTRKBOR	INTRACOM HOLDINGS (ΚΟ)	2,700	---	---	800	2.79%	---	---	---
BELABOR	JUMBO (ΚΟ)	34,854	---	---	---	---	---	---	174,098
LAMDABOR	LAMDA DEVELOPMENT(ΚΟ)	800	---	---	1,000	4.20%	---	---	---
MIGBOR	MARFIN INVESTMENT GROUP (ΚΟ)	---	---	---	---	---	---	---	794,474
QUALBOR	QUALITY & RELIABILITY (ΚΟ)	---	---	---	---	---	---	---	---
TITCBOR	TITAN CEMENT (ΚΑ)	---	---	---	---	---	---	---	186,032
VIQBOR	VIHALCO SA/NV (ΚΑ)	400	---	---	---	---	---	---	---
ADMIEBOR	ΑΔΜΗΕ ΣΥΜΜΕΤΟΧΩΝ Α.Ε. (ΚΟ)	13,934	---	---	---	---	---	---	121,344
AEGNBOR	ΑΕΡΟΠΟΡΙΑ ΑΙΓΑΙΟΥ (ΚΟ)	6,657	---	---	---	---	---	---	190,719
ALMYBOR	ΑΛΟΥΜΥΛ (ΚΟ)	---	---	---	---	---	---	---	---
GEKTERNABOR	ΓΕΚ ΤΕΡΝΑ (ΚΟ)	5,800	---	---	---	---	---	---	57,734
PPCBOR	ΔΕΗ (ΚΟ)	10,000	---	---	---	---	3,000	0.01%	5,908,685
ETEBOBOR	ΕΘΝΙΚΗ ΤΡΑΠΕΖΑ (ΚΟ)	30,500	---	---	---	---	---	---	9,847,674
ELLAKTORBOR	ΕΛΛΑΚΤΩΡ (ΚΟ)	18,000	---	---	---	---	---	---	187,898
EXAEBOR	ΕΛΛΗΝ. ΧΡΗΜΑΤΙΣΤΗΡΙΑ-Χ.Α. (ΚΟ)	49,592	---	---	3,000	2.65%	---	---	123,565
ELPEBOR	ΕΛΛΗΝΙΚΑ ΠΕΤΡΕΛΑΙΑ (ΚΟ)	1,900	---	---	---	---	---	---	70,345
EYDAPBOR	ΕΥΔΑΠ (ΚΟ)	200	---	---	---	---	---	---	247,781
INLOTBOR	ΙΝΤΡΑΛΟΤ (ΚΟ)	500	---	---	---	---	---	---	104,512
MOHBOR	ΜΟΤΟΡ ΟΪΛ (ΚΟ)	3,900	---	---	---	---	---	---	47,520
MYTILBOR	ΜΥΤΙΛΗΝΑΙΟΣ (ΚΟ)	1,559	---	---	---	---	---	---	53,742
PRABOR	ΟΛΠ (ΚΟ)	250	---	---	---	---	---	---	2,901
OPAPBOR	ΟΠΑΠ (ΚΟ)	3,750	---	---	7,500	2.65%	---	---	1,319,394
HTOBOR	ΟΤΕ (ΚΟ)	6,000	---	---	---	---	---	---	559,305
TREIBOR	ΠΕΙΡΑΙΩΣ ΤΡΑΠΕΖΑ (ΚΟ)	32,353	---	---	---	---	---	---	20,624,573

Σημειώσεις Προϊόντων Δανεισμού

[1] - Πολυμερείς Συμβάσεις Δανειοδοσίας των μεθόδων 8-1, 8-2 και 8-3-3 (σύμφ. Με Αποφ.17 ΔΣ του Χρηματιστηρίου).

[2] - Διμερείς Συμβάσεις Δανειοδοσίας των μεθόδων 8-3-1 και 8-3-2 (σύμφ. Με Αποφ. 20 ΔΣ του Χρηματιστηρίου).

[3] - Τα στοιχεία Συναλλαγές Δανεισμού Τίτλων μέσω ΟΤC δηλώνονται από τους χειριστές ΣΑΤ και αφορούν τις ποσότητες που έχουν καταγραφεί στο ΣΑΤ έως και τη προηγούμενη εργάσιμη ημέρα.

[4] - Μ.Σ.Τ: - Μέση Σταθμισμένη Τιμή (ως προς τα τεμάχια)

[5] - Τα στοιχεία αφορούν σε ανοιχτές θέσεις πριν την έναρξη της συνεδρίασης

Προϊόν Δανεισμού	Υποκείμενος Τίτλος	Πολυμερείς Συναλλαγές[1]					Διμερείς Συναλλαγές[2]		Δανεισμός Τίτλων μέσω OTC[3]
		Ανοιχτές θέσεις[5]	Προσφερόμενη ποσότητα	Μ.Σ.Τ[4]	Όγκος συναλλαγών	Μ.Σ.Τ[4]	Όγκος συναλλαγών	Μ.Σ.Τ[4]	Όγκος συναλλαγών
PLAISBOR	ΠΛΑΙΣΙΟ COMPUTERS (ΚΟ)	---	---	---	---	---	---	---	4,000
SARBOR	ΣΑΡΑΝΤΗΣ ΓΡ. (ΚΟ)	---	---	---	---	---	---	---	16,512
TENERGYBOR	ΤΕΡΝΑ ΕΝΕΡΓΕΙΑΚΗ (ΚΟ)	---	---	---	---	---	---	---	12,892

Σημειώσεις Προϊόντων Δανεισμού

[1] - Πολυμερείς Συμβάσεις Δανειοδοσίας των μεθόδων 8-1, 8-2 και 8-3-3 (σύμφ. Με Αποφ.17 ΔΣ του Χρηματιστηρίου).

[2] - Διμερείς Συμβάσεις Δανειοδοσίας των μεθόδων 8-3-1 και 8-3-2 (σύμφ. Με Αποφ. 20 ΔΣ του Χρηματιστηρίου).

[3] - Τα στοιχεία Συναλλαγές Δανεισμού Τίτλων μέσω OTC δηλώνονται από τους χειριστές ΣΑΤ και αφορούν τις ποσότητες που έχουν καταγραφεί στο ΣΑΤ έως και τη προηγούμενη εργάσιμη ημέρα.

[4] - Μ.Σ.Τ: - Μέση Σταθμισμένη Τιμή (ως προς τα τεμάχια)

[5] - Τα στοιχεία αφορούν σε ανοιχτές θέσεις πριν την έναρξη της συνεδρίασης

Κωδικό και ονομασίες Κλάδων Οικονομικής Δραστηριότητας του Χρηματιστηρίου Αθηνών

12003 - Διαπραγματεύσιμα Αμοιβαία Κεφάλαια	10101010 Υπηρεσίες Ηλεκτρονικών Υπολογιστών
10101015 Λογισμικό	10102030 Υλικό Υπολογιστών
15101010 Εξοπλισμός Τηλεπικοινωνιών	15102015 Υπηρεσίες Τηλεπικοινωνιών
20101010 Υγειονομικές Μονάδες	20101025 Υπηρεσίες Υγείας
20102010 Ιατρικός Εξοπλισμός	20103015 Φαρμακευτικά Προϊόντα
30101010 Τράπεζες	30202000 Διαφοροποιημένες Χρηματοοικονομικές Υπηρεσίες
30202010 Διαχείριση Κεφαλαίων & Θεματοφύλακες	30202015 Επενδυτικές Υπηρεσίες
30302010 Γενικές Ασφάλειες	30302015 Μεσίτες Ασφαλίσεων
35101010 Συμμετοχές & Ανάπτυξη Ακίνητης Περιουσίας	35101015 Υπηρεσίες Ακίνητης Περιουσίας
35102000 Διαφοροποιημένες Α.Ε.Ε.Α.Π.	35102030 Α.Ε.Ε.Α.Π. Επαγγελματικών Χώρων
40201040 Υπηρεσίες Ενοικίασης και Χρηματοδοτικής Μίσθωσης	40202010 Κατασκευή Κατοικιών
40202015 Έπιπλα	40202020 Οικιακές Συσκευές
40203040 Ηλεκτρονική Ψυχαγωγία	40203045 Παιχνίδια
40204020 Ρούχα και Αξεσουάρ	40301010 Ψυχαγωγία
40301030 Εκδόσεις	40301035 Ραδιοτηλεοπτικοί Φορείς
40401010 Διαφοροποιημένοι Έμποροι	40401020 Εμπόριο Ενδυμάτων
40401025 Εμπόριο Προϊόντων Οικιακής Βελτίωσης	40401030 Εξειδικευμένο Λιανικό Εμπόριο
40501010 Αεροπορικές Εταιρείες	40501015 Ταξίδια & Τουρισμός
40501020 Τυχερά Παιχνίδια	40501025 Ξενοδοχεία & Πανσιόν
45101015 Απόσταση & Οινόπαραγωγή	45101020 Αναψυκτικά
45102010 Γεωργεία, Αλιεία, Εκτροφή και Φυτείες	45102020 Τρόφιμα
45103010 Καπνός	45201010 Λιανικό & Χονδρικό Εμπόριο Τροφίμων
45201020 Είδη Προσωπικής Φροντίδας	50101010 Κατασκευές
50101030 Τσιμέντα	50101035 Άλλα Οικοδομικά Υλικά
50202010 Ηλεκτρικά Εξαρτήματα	50203000 Διαφοροποιημένες Βιομηχανίες
50203015 Πλαστικά	50203030 Υλικά Συσκευασίας
50204000 Μηχανήματα Βιομηχανικού Εξοπλισμού	50204020 Μηχανήματα Κατασκευών
50205010 Προμηθευτές Βιομηχανίας	50205020 Υποστηρικτικές Υπηρεσίες προς Επιχειρήσεις
50205030 Υπηρεσίες Μαζικής Εκτύπωσης	50206015 Εμπορικά Οχήματα & Ανταλλακτικά
50206030 Θαλάσσιες Μεταφορές	50206060 Υπηρεσίες Μεταφορών
55101000 Διαφοροποιημένα Υλικά	55101020 Κλωστοϋφαντουργικά Προϊόντα
55102000 Ορυχεία	55102010 Σίδηρος & Χάλυβας
55102015 Μεταλλουργία	55102035 Αλουμίνιο
60101000 Καθετοποιημένες Εταιρ. Πετρελαίου & Φυσικού Αερίου	60101020 Διυλιστήρια & Εμπορία Πετρελαιοειδών
65101010 Εναλλακτική Ηλεκτρική Ενέργεια	65101015 Συμβατική Ηλεκτρική Ενέργεια
65102030 Ύδρευση	



ATHEX
Athens Stock Exchange

Λεωφ. Αθηνών 110 104 42 Αθήνα
110, Athinon Ave. GR 104 42 Athens
tel. (+30)210-33.66.800, fax (+30)210-33.66.101
www.athexgroup.gr