

21

Ημερήσιο Δελτίο  
Συναλλακτικής Δραστηριότητας

Daily Official List  
of Trading Activity

Τετάρτη, 3 Μαρτίου, 2021

Έτος: 142 Αύξων Αριθμός Συνεδρίασης: 42



**ATHEXGROUP**  
Athens Exchange Group

**Αποποίηση Ευθύνης:**

Η εταιρεία Ελληνικά Χρηματιστήρια-Χρηματιστήριο Αθηνών Ανώνυμη Εταιρεία Συμμετοχών καταβάλλει κάθε δυνατή προσπάθεια ώστε να διασφαλίσει ότι οι πληροφορίες και τα λοιπά στοιχεία που εμφανίζονται στο Ημερήσιο Δελτίο Τιμών (Η.Δ.Τ.) είναι ορθά και πλήρη αλλά δεν έχει καμία ευθύνη για ενδεχόμενο λάθος ή παράλειψη στοιχείων και / ή ευθύνη σχετικά με την ακρίβεια, αξιοπιστία, επικαιροποίηση και πληρότητα των παραπάνω πληροφοριών και στοιχείων ή ευθύνη προερχόμενη άμεσα ή έμμεσα από την χρήση των παραπάνω πληροφοριών.

Η Εταιρία δεν έχει καμία ευθύνη για την ακρίβεια των στοιχείων που περιλαμβάνονται στις ανακοινώσεις των εισηγμένων εταιρειών. Πιθανές προσβολές δικαιωμάτων τρίτων από το περιεχόμενο των ανακοινώσεων συνιστούν αποκλειστική ευθύνη του αποστολέα των ανακοινώσεων.

Όλα τα αναγραφόμενα στο Η.Δ.Τ. στοιχεία παρέχονται μόνο για τους σκοπούς της πληροφόρησης και δεν συνιστούν παροχή επενδυτικών συμβουλών ή πρόσκληση για επένδυση σε κινητές αξίες που διαπραγματεύονται στο Χρηματιστήριο Αθηνών.

Αναγνωρίζεται και συμφωνείται ότι όλα τα δικαιώματα επί των πληροφοριών που εμφανίζονται στο Η.Δ.Τ. θα αποτελούν κυριότητα της εταιρίας και οποιοδήποτε άλλο δικαίωμα συμπεριλαμβανομένου του δικαιώματος πνευματικής ιδιοκτησίας, σήματος κλπ. ανήκουν στο Χρηματιστήριο Αθηνών.

Τα ανωτέρω στοιχεία αποτελούν ιδιοκτησία της Εταιρίας και προστατεύονται σύμφωνα με τις διατάξεις περί πνευματικής ιδιοκτησίας. Απαγορεύεται α) η με οποιοδήποτε τρόπο ή μέσο αναπαραγωγή, αναδημοσίευση, τροποποίηση, αντιγραφή, πώληση, μετάδοση ή διανομή του συνόλου ή μέρους τους, χωρίς αναφορά στην πηγή και β) η εμπορική εκμετάλλευση των στοιχείων από τρίτους.

Η Εταιρία δεν φέρει καμία ευθύνη προερχόμενη άμεσα ή έμμεσα από χρήση ή τυχόν αλλοίωση των ανωτέρω στοιχείων όταν αυτά χρησιμοποιούνται από

**Ελληνικά Χρηματιστήρια - Χρηματιστήριο Αθηνών Α.Ε. Συμμετοχών**

Λεωφόρος Αθηνών 110, 10442 Αθήνα, Τηλ: (210) 33.66.800, Fax: (210) 32.13.938

[www.athexgroup.gr](http://www.athexgroup.gr)

**Χρηματιστηριακό Κέντρο Θεσσαλονίκης**

Κατούνη 16-18, Θεσ/νίκη 546 25, Τηλ: (2310) 567.667, Fax: (2310) 530.455

**Συνεγγυητικό Κεφάλαιο Εξασφάλισης Επενδυτικών Υπηρεσιών**

Φειδίου 14-16, Αθήνα 106 78, Τηλ: (210) 33.04.682, Fax: (210) 33.04.155

**Επιτροπή Κεφαλαιαγοράς**

Κολοκοτρώνη 1 & Σταδίου 1, Αθήνα 105 62, Τηλ: (210) 33.77.100, Fax: (210) 33.77.173

**Πίνακας Περιεχομένων**

**Ενότητα 1: Στατιστικά Στοιχεία Χρεογράφων, Παραγώγων και Δανεισμού**

- Οι Αγορές Χρεογράφων Παραγώγων Δανεισμού
- Χρηματιστηριακοί Δείκτες
- Αναλυτικά Στοιχεία Συναλλαγών Αγοράς Χρεογράφων
- Στοιχεία Συναλλαγών Κλάδων Χρηματιστηρίου Αθηνών & Χρηματοοικονομικών Προϊόντων (Δ.Α.Κ.)
- Οι 10 Μετοχές με τη μεγαλύτερη Άνοδο & Πτώση
- Αναλυτικά Στοιχεία Συναλλαγών Αγοράς Παραγώγων

**Ενότητα 2: Αναλυτικά Στοιχεία Συναλλαγών Χρεογράφων**

- Αναλυτικά Στοιχεία Συναλλαγών Χρεογράφων
- Σημειώσεις Χρεογράφων

**Ενότητα 3: Στοιχεία Συναλλαγών Χρεογράφων**

- Στοιχεία Συναλλαγών Πακέτων
- Στοιχεία Συναλλαγών Δικαιωμάτων

- Στοιχεία Δανεισμού Τίτλων
- Στοιχεία Συναλλαγών Εκποιήσεων
- Στοιχεία Συναλλαγών Εκποιήσεων Ενσώματων Ονομαστικών Μετοχών
- Στοιχεία Ενεργητικού Διαπραγματεύσιμων Αμοιβαίων Κεφαλαίων (Δ.Α.Κ.)
- Χαρακτηριστικά Διαπραγματεύσιμων Αμοιβαίων Κεφαλαίων (Δ.Α.Κ.)

**Ενότητα 4: Ανακοινώσεις**

**Ενότητα 5: Ομόλογα Διαπραγματεύσιμα στην Αγορά Αξιών Σταθερού Εισοδήματος**

- Ομολογιακά Δάνεια Επιχειρήσεων – Οργανωμένη Αγορά (Μετατρέψιμα)
- Ομολογιακά Δάνεια Επιχειρήσεων – Οργανωμένη Αγορά (Μη Μετατρέψιμα)
- Ομόλογα Ελληνικού Δημοσίου
- Έντοκα Γραμμάτια & Zero Coupon Ομόλογα Ελληνικού Δημοσίου
- Ομόλογα Ελληνικού Δημοσίου Διαπραγματεύσιμα με τη Μέθοδο Εκφώνησης - Αντιφώνησης
- Ομόλογα Κρατικών Τραπεζών

**Ενότητα 6: Πρόσθετα Στοιχεία Ενημέρωσης**

- Πίνακας Μελών Χρηματιστηρίου Αθηνών και Μελών ΕΤ.ΕΚ.
- Πίνακας Μετοχών Υπό Ειδική Διαπραγμάτευση
- Γνωστοποιήσεις Συναλλαγών - Κατάλογος Υπόχρεων Προσώπων

**Ενότητα 7: Αναλυτικά Στοιχεία Συναλλαγών Αγοράς Παραγώγων**

- Συμβόλαια Μελλοντικής Εκπλήρωσης σε Δείκτες
- Συμβόλαια Μελλοντικής Εκπλήρωσης σε Μετοχές
- Δικαιώματα Προαίρεσης σε Δείκτες
- Δικαιώματα Προαίρεσης σε Μετοχές
- Στοιχεία Συναλλαγών Προϊόντων Δανεισμού

**Παράρτημα Α: Κωδικοί και ονομασίες Κλάδων Οικονομικής Δραστηριότητας του Χρηματιστηρίου Αθηνών**

**Οι Αγορές Χρεογράφων Παραγώγων Δανεισμού**

**Γενικός Δείκτης Τιμών και Αξία Συναλλαγών Μετοχών και Παραγώγων**

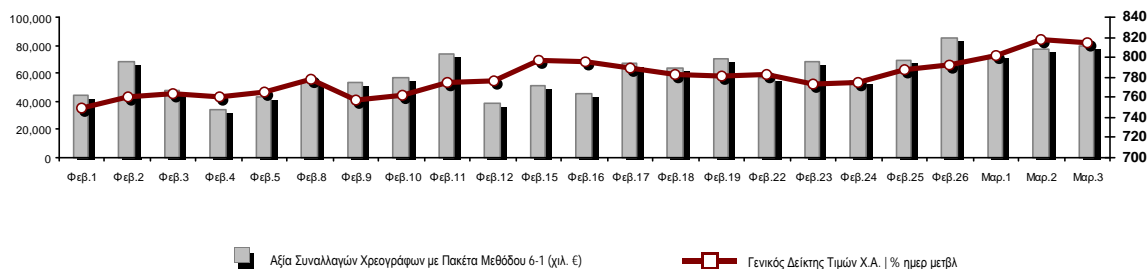

<b>Κεφαλαιοποίηση Χ.Α. (εκατ €)**:</b>	54,384.38		<b>Συνολικές Ανοικτές Θέσεις σε Παράγωγα</b>	364,963
Ημερήσια μεταβολή: εκατ. €   %	-82.39	-0.15%	Ανοικτές θέσεις σε ΣΜΕ επί Δεικτών   % ημερ μετβλ	5,247 -1.06%
Μέση ετήσια Κεφ/ποίηση: εκατ. €   % Μετβλ. Μέση προηγ. έτος	52,565.17	10.92%	Ανοικτές θέσεις σε ΣΜΕ επί μετοχών   % ημερ μετβλ	356,677 0.86%
<b>Γενικός Δείκτης Τιμών Χ.Α.   % ημερ μετβλ</b>	815.10	-0.24%	Ανοικτές θέσεις σε Δικαιώματα επί Δεικτών   % ημερ μετβλ	1,149 0.17%
<b>Κεφαλαιοποίηση Γενικού Δείκτη (εκατ. €)</b>	48,408.03		Ανοικτές θέσεις σε Δικαιώματα επί μετοχών   % ημερ μετβλ	1,890 1.07%
Ημερήσια μεταβολή (εκατ. €)	-78.66			
<b>Αξία Συναλλαγών Χρεογράφων με Πακέτα Μεθόδου 6-1 (χιλ. €)</b>	79,379.78		<b>Πλήθος Συμβολαίων Παραγώγων:</b>	70,382
Ημερήσια μεταβολή: %	1,652.74	2.13%	Ημερήσια μεταβολή: τμχ   %	19,701 38.87%
Μέση Αξία Συν/γών ΥΙD: χιλ. €   % Μετβλ Μέση προηγ. έτος	61,864.27	-3.40%	Μέσος Όγκος Συμβ. ΥΙD: % Μετβλ Μέσο προηγ. Έτος	41,057 2.49%
<b>Αξία Συναλλαγών Πακέτων Μεθόδου 6-1 (χιλ. €)</b>	813.48		<b>Πλήθος Πράξεων Παραγώγων:</b>	4,194
<b>Αξία Συναλλαγών Πακέτων Μεθόδου 6-2 &amp; 6-3 (χιλ. €)</b>	16.76		Ημερήσια μεταβολή: πλήθος   %	1,071 34.29%
<b>Αξία Συναλλαγών Ομολόγων (χιλ.€)</b>	262.01		Μέσο Πλήθος Πράξεων ΥΙD: % Μετβλ Μέσο προηγ. Έτος	2,682 1.05%
<b>Όγκος Συναλλαγών Χρεογράφων με Πακέτα Μεθόδου 6-1 (χιλ. Τμχ)</b>	48,846.35		<b>Συνολικές Ανοικτές Θέσεις σε Δανεισμό</b>	395,093
Ημερήσια μεταβολή: χιλ. τμχ   %	4,008.98	8.94%	Ημερήσια μεταβολή: τμχ   %	-1,038 -0.26%
Μέσος Όγκος Συν/γών ΥΙD: % Μετβλ Μέσο προηγ. Έτος	30,542.74	-25.67%	<b>Πλήθος Συναλλαγών Δανεισμού (Πολυμερής/Διμερής)</b>	1,563
<b>Όγκος Συναλλαγών Πακέτων Μεθόδου 6-1 (χιλ. Τεμάχια)</b>	42.00		Ημερήσια μεταβολή: τμχ   %	-14,128
<b>Όγκος Συναλλαγών Πακέτων Μεθόδου 6-2 &amp; 6-3 (χιλ. Τεμάχια)</b>	1.34		<b>Πλήθος Πολυμερών Συναλλαγών</b>	1,563
<b>Όγκος Συναλλαγών Ομολόγων</b>	264,000		<b>Πλήθος Διμερών Συναλλαγών</b>	0
<b>Πλήθος Πράξεων Χρεογράφων με Πακέτα Μεθόδου 6-1</b>	53,305		<b>Πλήθος Πράξεων Δανεισμού:</b>	15
Ημερήσια μεταβολή: πλήθος   %	9,736	22.35%	Ημερήσια μεταβολή: %	8
Μέσο Πλήθος Πράξεων ΥΙD: % Μετβλ Μέσο προηγ. Έτος	31,870	-2.35%	<b>Πλήθος Πράξεων Πολυμερών Συναλλαγών</b>	15
<b>Πλήθος πακέτων Μεθόδου 6-1</b>	2		<b>Πλήθος Πράξεων Διμερών Συναλλαγών</b>	0
<b>Πλήθος πακέτων Μεθόδου 6-2 &amp; 6-3</b>	1			
<b>Πλήθος συναλλαγών Ομολόγων</b>	48			

**Κεφαλαιοποίηση Χ.Α. (εκατ €)\*\***

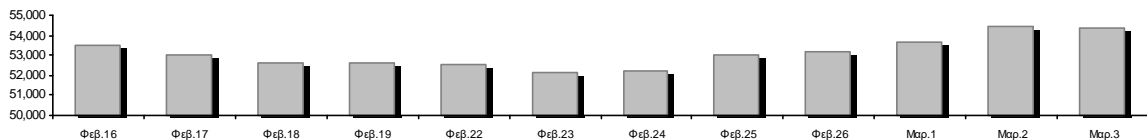

**Ημερήσια Διακύμανση Γενικού Δείκτη Τιμών Χρηματιστηρίου Αθηνών**



**Χρηματιστηριακοί Δείκτες**

Όνομασία Δείκτη	03/03/2021	02/03/2021	Δ μον.	Δ %	Κατώτερη	Ανώτερη	Κατ.έτους	Ανωτ.έτους	Ετησ. μεταβ.
<b>Γενικός Δείκτης Τιμών Χ.Α.</b>	815.10	817.03	-1.93	-0.24%	815.03	827.68	726.02	827.68	0.76% #
FTSE/Χ.Α. Large Cap	1,960.97	1,964.88	-3.91	-0.20%	1,960.90	1,995.73	1,718.82	1,995.73	1.36% #
FTSE/Χ.Α. Mid Cap	1,132.63	1,136.72	-4.09	-0.36%	1,130.10	1,142.83	1,026.21	1,142.83	2.28% #
FTSE/Χ.Α.-Χ.Α.Κ. Τραπεζικός Δείκτης	390.45	389.60	0.85	0.22%	388.79	405.88	306.88	407.53	-0.60% €
FTSE/Χ.Α. Υψηλής Μερισματικής Απόδοσης	2,711.44	2,717.67	-6.23	-0.23%	2,711.44	2,745.44	2,542.41	2,826.83	0.27% #
FTSE/Χ.Α. Διεθνούς Δραστηριοποίησης Plus	2,130.90	2,131.80	-0.90	-0.04%	2,124.67	2,147.47	1,943.84	2,154.82	1.41% #
FTSE/Χ.Α. Mid & Small Cap Θεμελιωδών Μεγεθών	3,176.19	3,158.25	17.94	0.57%	3,158.25	3,180.57	2,996.13	3,215.25	1.67% #
Δείκτης ATHEX Select Plus	3,113.99	3,127.06	-13.07	-0.42%	3,107.96	3,148.39	2,805.20	3,148.39	1.09% #
Δείκτης ATHEX Select	2,943.88	2,937.30	6.58	0.22%	2,933.49	2,959.91	2,785.00	3,121.02	-2.77% €
FTSE/Χ.Α. Δείκτης Αγοράς	477.73	478.41	-0.68	-0.14%	477.71	485.20	424.25	485.20	0.87% #
Δείκτης FTSE Med	4,607.12	4,574.04	33.08	0.72%			4,489.55	4,812.94	1.58% #
Δείκτης Συνολικής Απόδοσης Γενικού Δείκτη Χ.Α.	1,370.76	1,374.02	-3.26	-0.24%	1,370.64	1,391.93	1,220.96	1,391.93	0.75% #
FTSE/Χ.Α. Large Cap Συνολικής Απόδοσης	3,009.91	3,015.92	-6.01	-0.20%			2,707.58	3,016.09	1.36% #
FTSE/Χ.Α. Mid Cap Συνολικής Απόδοσης	1,421.77	1,426.91	-5.14	-0.36%			1,313.08	1,426.91	2.28% #
FTSE/Χ.Α.-Χ.Α.Κ. Τραπεζικός Δείκτης Συνολ. Αποδ.	342.00	341.26	0.74	0.22%			283.07	348.74	-0.60% €
Ελληνικός Δείκτης Mid & Small Cap	1,228.04	1,234.28	-6.24	-0.51%	1,226.86	1,240.06	1,110.37	1,240.06	2.12% #
FTSE/Χ.Α. Τράπεζες	515.87	514.76	1.11	0.22%	513.69	536.27	405.46	538.45	-0.60% €
FTSE/Χ.Α. Ασφάλειες	1,981.17	1,989.14	-7.97	-0.40%	1,973.20	1,989.14	1,909.42	2,032.99	3.76% #
FTSE/Χ.Α. Χρηματοοικονομικές Υπηρεσίες	751.60	755.35	-3.75	-0.50%	751.20	770.58	679.98	832.38	-1.62% €
FTSE/Χ.Α. Βιομηχανικά Προϊόντα & Υπηρεσίες	3,146.91	3,156.51	-9.60	-0.30%	3,129.31	3,165.51	2,762.19	3,213.56	7.30% #
FTSE/Χ.Α. Εμπόριο	50.97	50.99	-0.02	-0.04%	50.97	51.90	46.54	51.90	2.82% #
FTSE/Χ.Α. Ακίνητης Περιουσίας	4,573.09	4,661.00	-87.91	-1.89%	4,573.09	4,704.66	4,187.35	4,969.83	-5.22% €
FTSE/Χ.Α. Καταναλωτικά Προϊόντα & Υπηρεσίες	7,864.59	7,796.96	67.63	0.87%	7,738.56	7,923.74	6,939.31	7,923.74	1.06% #
FTSE/Χ.Α. Τρόφιμα & Ποτά	9,828.60	9,803.64	24.96	0.25%	9,803.64	9,922.00	9,045.03	10,296.24	-0.57% €
FTSE/Χ.Α. Πρώτες Ύλες	6,627.49	6,603.04	24.45	0.37%	6,512.44	6,683.02	5,233.31	6,683.02	7.70% #
FTSE/Χ.Α. Κατασκευές & Υλικά	2,818.04	2,826.39	-8.35	-0.30%	2,804.35	2,854.33	2,565.75	2,854.33	2.06% #
FTSE/Χ.Α. Ενέργεια	3,008.61	3,027.04	-18.43	-0.61%	3,008.61	3,071.48	2,835.10	3,359.24	1.48% #
FTSE/Χ.Α. Ταξίδια & Αναψυχή	1,826.84	1,833.58	-6.74	-0.37%	1,825.36	1,864.92	1,540.34	1,864.92	5.45% #
FTSE/Χ.Α. Τεχνολογία	1,110.90	1,119.36	-8.46	-0.76%	1,109.41	1,132.38	1,043.00	1,167.75	1.70% #
FTSE/Χ.Α. Τηλεπικοινωνίες	3,508.76	3,518.59	-9.83	-0.28%	3,508.53	3,573.90	3,294.37	3,734.35	-3.72% €
FTSE/Χ.Α. Υπηρεσίες Κοινής Ωφέλειας	4,800.86	4,852.87	-52.01	-1.07%	4,800.86	4,912.49	4,264.97	5,079.15	4.31% #
FTSE/Χ.Α. Υγεία	436.19	443.19	-7.00	-1.58%	419.87	443.19	396.54	475.85	-1.58% €
Δείκτης Όλων των Μετοχών Χ.Α.	190.91	191.20	-0.29	-0.15%	190.91	190.91	175.88	191.20	1.79% #
Ελληνικός Δείκτης Εταιρικών Ομολόγων	124.47	124.38	0.09	0.07%			122.29	124.47	1.97% #
Ελληνικός Δείκτης Τιμών Εταιρικών Ομολόγων	95.18	95.12	0.06	0.06%			93.98	95.18	1.43% #

Σημείωση 1: Το κλείσιμο των Δεικτών FTSE/Med 100, Ελληνικός Δείκτης Εταιρικών Ομολόγων και, Ελληνικός Δείκτης Τιμών Εταιρικών Ομολόγων αφορούν την συνεδρίαση της 01/03/2021.

Σημείωση 2: Ο Ελληνικός Δείκτης Mid & Small Cap είναι Customized δείκτης υπολογιζόμενος από το Χρηματιστήριο Αθηνών.

**Αναλυτικά Στοιχεία Συναλλαγών Αγοράς Χρεογράφων**

	Όλα τα Χρεόγραφα	Κύρια Αγορά	Επιτήρηση	Διαπραγματεύσιμα Αμοιβαία Κεφάλαια
<b>Σύνολα</b>	128	114	13	1
Ανοδικές / Καθοδικές / Σταθερές:	50 / 54 / 24	45 / 50 / 19	4 / 4 / 5	1 / 0 / 0
<b>Κεφαλαιοποίηση Χ.Α. (εκατ €) **</b>	54,384.38	54,050.27	334.10	
Μέση Ημερήσια Αξία Συν/γών (χιλ. €)	61,864.27	61,789.86	107.58	23.09
<b>Αξία Συναλλαγών</b>	79,396.54	79,306.95	88.88	0.72
Κύριος Πίνακας:	78,566.30	78,476.71	88.88	0.72
Προσυμφωνημένων Συναλλαγών 6_1_2_3:	830.24	830.24	0.00	0.00
Πίνακας Εκποιήσεων:	0.00	0.00	0.00	0.00
Πίνακας Ειδικών Όρων:	0.00	0.00	0.00	0.00
Μέσος Ημερήσιος Όγκος Συναλλαγών	30,542,735	29,975,549	615,049	1,230
<b>Όγκος Συναλλαγών</b>	48,847,693	48,229,305	618,352	36
Κύριος Πίνακας:	48,804,352	48,185,964	618,352	36
Προσυμφωνημένων Συναλλαγών 6_1_2_3:	43,341	43,341	0	0
Πίνακας Εκποιήσεων:	0	0	0	0
Πίνακας Ειδικών Όρων:	0	0	0	0
Μέσο Ημερήσιο Πλήθος Πράξεων	31,870	31,656	212	3
<b>Αριθμός Πράξεων</b>	53,306	53,147	157	2
Κύριος Πίνακας:	53,303	53,144	157	2
Προσυμφωνημένων Συναλλαγών 6_1_2_3:	3	3	0	0
Πίνακας Εκποιήσεων:	0	0	0	0
Πίνακας Ειδικών Όρων:	0	0	0	0

**Στοιχεία Συναλλαγών Κλάδων Χρηματιστηρίου Αθηνών & Χρηματοοικονομικών Προϊόντων (Δ.Α.Κ.)**

Κωδικός	Κλάδοι	Ανοδικές / Καθοδικές / Σταθερές	Αριθμός Πράξεων	Όγκος Συναλλαγών	Αξία Συναλλαγών	% στη Συνολική Αξία
12000	- Χρηματοοικονομικά Προϊόντα	1 / 0 / 0	2	36	716.40	0.00%
3510	- Ακίνητη Περιουσία	3 / 4 / 2	623	198,962	1,117,336.22	1.41%
3030	- Ασφάλειες	1 / 1 / 0	45	10,882	52,887.75	0.07%
5020	- Βιομηχανικά Προϊόντα & Υπηρεσίες	7 / 6 / 6	2,016	853,834	4,259,555.87	5.36%
4040	- Εμπόριο	2 / 2 / 1	424	91,781	368,602.43	0.46%
6010	- Ενέργεια	2 / 2 / 0	1,937	318,016	3,027,422.16	3.81%
4020	- Καταναλωτικά Προϊόντα & Υπηρεσίες	4 / 2 / 2	1,693	479,251	3,299,627.82	4.16%
5010	- Κατασκευές & Υλικά Κατασκευών	8 / 3 / 2	2,157	805,878	2,943,550.15	3.71%
4030	- Μέσα Ενημέρωσης	0 / 1 / 0	37	27,499	7,408.32	0.01%
4520	- Προσωπική Φροντίδα, Φάρμακα & Παντοπωλεία	1 / 1 / 0	216	37,175	306,820.02	0.39%
5510	- Πρώτες Ύλες	3 / 8 / 3	939	346,722	1,003,443.83	1.26%
4050	- Ταξίδια και Αναψυχή	3 / 4 / 1	3,139	875,389	6,093,473.30	7.67%
1010	- Τεχνολογία	3 / 6 / 0	314	96,557	235,183.53	0.30%
1510	- Τηλεπικοινωνίες	4 / 1 / 0	3,730	976,313	8,882,374.03	11.19%
3010	- Τράπεζες	3 / 2 / 1	31,614	39,586,309	40,356,229.43	50.83%
4510	- Τρόφιμα, Ποτά & Καπνοβιομηχανίες	3 / 3 / 3	328	80,222	975,926.30	1.23%
2010	- Υγεία	0 / 3 / 1	75	24,692	27,280.67	0.03%
6510	- Υπηρεσίες Κοινής Ωφέλειας	2 / 3 / 0	3,171	886,150	5,821,772.09	7.33%
3020	- Χρηματοοικονομικές Υπηρεσίες	0 / 2 / 2	846	3,152,025	616,933.15	0.78%

**Οι 10 Μετοχές με τη μεγαλύτερη Άνοδο & Πτώση**

**Κύρια Αγορά**

Μετοχές με τη μεγαλύτερη Θετική μεταβολή τιμής	Τιμή κλεισ.	Μεταβ.	Μετοχές με τη μεγαλύτερη Αρνητική μεταβολή τιμής	Τιμή κλεισ.	Μεταβ.
ΕΙΔΗΣΕΟΦΩΝΙΚΗ ΕΛΛΑΣ (ΚΟ)	0.62	12.73% #	ΤΕΧΝΙΚΗ ΟΛΥΜΠΙΑΚΗ (ΚΟ)	1.38	-3.50% α
SPACE HELLAS (ΚΟ)	5.64	6.02% #	ΑΛΟΥΜΥΛ (ΚΟ)	1.24	-2.36% α
INFORM Π. ΛΥΚΟΣ (ΚΟ)	1.37	5.38% #	LAMDA DEVELOPMENT(ΚΟ)	6.72	-2.18% α
ΛΟΥΛΗ ΜΥΛΟΙ (ΚΟ)	2.58	4.03% #	ΑΕΡΟΠΟΡΙΑ ΑΙΓΑΙΟΥ (ΚΟ)	5.56	-1.94% α
ΠΕΙΡΑΙΩΣ FINANCIAL HOLD (ΚΟ)	0.81	3.16% #	QUEST ΣΥΜΜΕΤΟΧΩΝ (ΚΟ)	10.85	-1.81% α
UNIBIOS (ΚΟ)	0.278	2.58% #	ΔΕΗ (ΚΟ)	8.84	-1.67% α
ΕΛΑΣΤΡΟΝ (ΚΟ)	1.35	2.27% #	INTEAL ΟΜΙΛΟΣ (ΚΟ)	2.42	-1.63% α
ΕΘΝΙΚΗ ΤΡΑΠΕΖΑ (ΚΟ)	2.241	2.10% #	CENERGY HOLDINGS (ΚΑ)	1.98	-1.49% α
ΡΕΒΟΪΛ (ΚΟ)	1.07	1.91% #	EUROBANK HOLDINGS (ΚΟ)	0.6514	-1.45% α
ΚΛΟΥΚΙΝΑΣ - ΛΑΠΠΑΣ (ΚΟ)	0.598	1.70% #	ΓΕΚ ΤΕΡΝΑ (ΚΟ)	8.84	-1.45% α

Μετοχές με τη μεγαλύτερη Αξία Συναλλαγών	Αξία (χιλ. €)	Μεταβ.	Μετοχές με το μεγαλύτερο Όγκο Συναλλαγών	Όγκος	Μεταβ.
ALPHA BANK (ΚΟ)	15,409.89	0.00% -	ALPHA BANK (ΚΟ)	16,252,986	0.00% -
ΕΘΝΙΚΗ ΤΡΑΠΕΖΑ (ΚΟ)	12,168.61	2.10% #	EUROBANK HOLDINGS (ΚΟ)	10,650,819	-1.45% α
ΟΤΕ (ΚΟ)	8,611.46	-0.31% α	ΠΕΙΡΑΙΩΣ FINANCIAL HOLD (ΚΟ)	6,511,364	3.16% #
EUROBANK HOLDINGS (ΚΟ)	7,111.05	-1.45% α	ΕΘΝΙΚΗ ΤΡΑΠΕΖΑ (ΚΟ)	5,348,064	2.10% #
ΟΠΑΠ (ΚΟ)	5,437.33	-0.26% α	MARFIN INVESTMENT GROUP (ΚΟ)	3,017,623	-0.31% α
ΠΕΙΡΑΙΩΣ FINANCIAL HOLD (ΚΟ)	5,367.97	3.16% #	ΑΤΤΙΚΑ BANK A.T.E. (ΚΟ)	815,480	0.69% #
ΔΕΗ (ΚΟ)	3,075.22	-1.67% α	ΟΤΕ (ΚΟ)	671,635	-0.31% α
JUMBO (ΚΟ)	2,830.13	0.99% #	ΟΠΑΠ (ΚΟ)	466,544	-0.26% α
ΜΟΤΟΡ ΟΪΛ (ΚΟ)	2,522.53	-0.67% α	ΑΔΜΗΕ ΣΥΜΜΕΤΟΧΩΝ Α.Ε. (ΚΟ)	364,280	-1.22% α
ΜΥΤΙΛΗΝΑΙΟΣ (ΚΟ)	2,352.17	-0.39% α	ΔΕΗ (ΚΟ)	344,191	-1.67% α

Σημείωση: Απεικονίζονται οι Μετοχές που δεν ανήκουν στις Κατηγορίες Χαμηλής Διασποράς και Επιτήρησης και πραγματοποιήσαν κατά τη διάρκεια της συνεδρίασης Αξία Συναλλαγών μεγαλύτερη από 10,000 Ευρώ.

**Αναλυτικά Στοιχεία Συναλλαγών Αγοράς Παραγώγων**

	Αριθμός Πράξεων	Όγκος	Ανοικτές θέσεις
<b>Σ.Μ.Ε. σε Δείκτες</b>	360	1,462	5,247
FTSE/X.A. Large Cap	360	1,462	5,247
<b>Σ.Μ.Ε. σε Μετοχές</b>	3,813	68,806	356,677
ΑΔΜΗΕ ΣΥΜΜΕΤΟΧΩΝ Α.Ε. (ΚΟ)	147	1,002	9,416
ALPHA BANK (ΚΟ)	682	17,858	85,261
ΑΤΤΙΚΑ BANK Α.Τ.Ε. (ΚΟ)	16	61	270
COCA-COLA HBC AG (ΚΟ)	4	12	169
CENERGY HOLDINGS (ΚΑ)	9	18	6,327
ΕΛΛΑΚΤΩΡ (ΚΟ)	15	124	4,530
EUROBANK HOLDINGS (ΚΟ)	318	9,358	43,860
ΕΥΔΑΠ (ΚΟ)	1	1	323
FOURLIS ΣΥΜΜΕΤΟΧΩΝ (ΚΟ)	28	51	767
ΓΕΚ ΤΕΡΝΑ (ΚΟ)	92	529	7,001
ΕΛΛΗΝ. ΧΡΗΜΑΤΙΣΤΗΡΙΑ-Χ.Α. (ΚΟ)	35	170	2,069
ΕΛΛΗΝΙΚΑ ΠΕΤΡΕΛΑΙΑ (ΚΟ)	12	45	2,081
INTRACOM HOLDINGS (ΚΟ)	3	12	1,874
JUMBO (ΚΟ)	58	148	1,004
LAMDA DEVELOPMENT(ΚΟ)	45	199	1,830
MARFIN INVESTMENT GROUP (ΚΟ)	13	851	51,330
ΜΟΤΟΡ ΟΪΛ (ΚΟ)	76	303	3,098
ΜΥΤΙΛΗΝΑΙΟΣ (ΚΟ)	77	386	6,470
ΕΘΝΙΚΗ ΤΡΑΠΕΖΑ (ΚΟ)	878	18,648	36,267
ΟΠΑΠ (ΚΟ)	38	186	2,235
ΟΤΕ (ΚΟ)	144	873	8,439
ΟΛΠ (ΚΟ)	3	9	321
ΠΕΙΡΑΙΩΣ FINANCIAL HOLD (ΚΟ)	733	16,189	62,716
ΔΕΗ (ΚΟ)	245	1,236	12,579
ΤΕΡΝΑ ΕΝΕΡΓΕΙΑΚΗ (ΚΟ)	63	287	1,256
ΤΙΤΑΝ CEMENT (ΚΑ)	3	13	869
ΒΙΟΗΑΛCO SA/NV (ΚΑ)	75	237	4,315
<b>Δικαιώματα σε Δείκτες</b>	16	67	1,149
FTSE/X.A. Large Cap	16	67	1,149
<b>Δικαιώματα σε Μετοχές</b>	5	47	1,890
ALPHA BANK (ΚΟ)	2	30	169
ΕΘΝΙΚΗ ΤΡΑΠΕΖΑ (ΚΟ)	1	7	535
ΟΠΑΠ (ΚΟ)	0	0	23
ΟΤΕ (ΚΟ)	1	5	509
ΠΕΙΡΑΙΩΣ FINANCIAL HOLD (ΚΟ)	0	0	242
ΔΕΗ (ΚΟ)	1	5	412
<b>Συνολική Δραστηριότητα</b>	4,194	70,382	364,963











Πληθος Χρεογράφων	Ονομ. Αξία	Μερίσματα [1]			Ημερ. Τελευτ. Αποκοπής		Σημ. Χρεόγραφα	Τιμή κλεισίματος	% μεταβ.	Προηγ. Κλείσιμο-ημ/νία	Άνοιγμα	Κατωτ Τιμή	Ανωτ Τιμή	Τελ Σταθμ Τιμή	Τελευταία ζήτηση [7]	Τελευταία προσφορά [7]	Ρ/Ε μετά φ. Χρήσιμ	Όγκος	Πράξεις	Αξία Συναλλαγών[8]	Χ.Α. Εταιρείας (χιλ. €) [3,5]	Χαμηλό έτους	Υψηλό έτους	Κλάδος [4]				
		2018	2019	2020	Μέρισμα [2]	Δικαίωμα																						
24,319,250	0.300	---	---	---	09/07/2002	04/07/2007	5165	0.25	0.81	0.248	02/03/2021	0.25	0.24	0.25	0.24	0.25	1@0.240	53955@0.250	---	---	868	2	216.91	6,079.81	0.192	0.25	50101010	
13,582,223	1.35	---	---	---	24/06/2008	02/02/2016	4887	0.7	---	0.7	02/03/2021	0.71	0.7	0.71	0.7	0.705	300@0.690	470@0.705	---	---	2,990	6	2,108.10	9,507.56	0.59	0.77	55102010	
766,000	1.00	---	---	---	01/07/2004	11/12/2012	5193	7	---	7	02/03/2021	---	---	---	---	---	349@6.80	44.23	2019	---	---	---	---	5,795.65	7	7	55101020	
245,000	1.00	---	---	---	19/07/2010	11/12/2012	5194	1.77	---	1.77	02/03/2021	---	---	---	---	---	300@1.50	410@2.12	11.18	2019	---	---	---	---	5,795.65	1.41	2.8	55101020

Κατάσταση σε Αναστολή

5,867,311	0.300	---	---	---	11/08/2010	28/04/2017	5243	0.11	---	0.11	30/06/2020	---	---	---	---	---	---	---	---	---	---	---	---	---	---	---	---	645.40	0.11	0.11	50205010	
21,820,410	0.800	---	---	---	22/05/2008	02/08/2011	5174	0.448	---	0.448	30/04/2018	---	---	---	---	---	---	---	---	---	---	---	---	---	---	---	---	9,775.54	0.448	0.448	20101010	
66,948,210	0.300	---	---	---	22/09/2015	22/09/2015	5179	4.8	---	4.8	24/05/2018	---	---	---	---	---	---	---	---	---	---	---	---	---	---	---	---	321,351.41	4.8	4.8	40401030	
12,417,000	0.310	0.0205	---	---	27/08/2019	28/08/2017	5233	0.57	---	0.57	12/05/2020	---	---	---	---	---	---	---	---	---	---	---	---	---	---	---	---	7,077.69	0.57	0.57	10101015	
33,301,715	0.320	---	---	---	27/06/2003	08/07/2009	5241	0.035	---	0.035	25/06/2020	---	---	---	---	---	---	---	---	---	---	---	---	---	---	---	---	1,165.56	0.035	0.035	50101010	
77,126,446	0.340	---	---	---	23/05/2005	18/08/2011	5206	0.0125	---	0.0125	30/04/2019	---	---	---	---	---	---	---	---	---	---	---	---	---	---	---	---	964.08	0.0125	0.0125	40202020	
7,085,888	1.59	---	---	---	02/07/1996	06/09/2010	5216	2.6	---	2.6	30/09/2019	---	---	---	---	---	---	---	---	---	---	---	---	---	---	---	---	18,423.31	2.6	2.6	35101010	
25,179,640	0.600	---	---	---	08/08/1994	19/09/2000	5191	0.026	---	0.026	01/10/2018	---	---	---	---	---	---	---	---	---	---	---	---	---	---	---	---	742.45	0.026	0.026	45101015	
1,540,000	0.600	---	---	---	08/08/1994	19/09/2000	5192	0.057	---	0.057	01/10/2018	---	---	---	---	---	---	---	---	---	---	---	---	---	---	---	---	---	742.45	0.057	0.057	45101015
31,543,600	0.420	---	---	---	19/07/2010	19/12/2018	5205	1.085	---	1.085	30/04/2019	---	---	---	---	---	---	---	---	---	---	---	---	---	---	---	---	---	34,224.81	1.085	1.085	45102020
23,935,280	0.300	---	---	---	29/06/2009	13/06/2000	5153	0.107	---	0.107	02/10/2017	---	---	---	---	---	---	---	---	---	---	---	---	---	---	---	---	---	2,561.07	0.107	0.107	40301030
23,463,874	0.800	---	---	---	23/05/2003	21/12/1999	4918	0.125	---	0.125	30/08/2012	---	---	---	---	---	---	---	---	---	---	---	---	---	---	---	---	---	2,932.98	0.125	0.125	50206030

**Σημειώσεις Χρεογράφων**

**Κωδικός Κείμενο σημείωσης**

- ( ) - Προσαρμοσμένα Μέρισματα λόγω διανομής Δωρεάν μετοχών.
- \* - Τελευταία προσαρμοσμένη τιμή κλεισίματος.
- [1] - Καθαρά μερίσματα.
- [2] - Στη στήλη "Ημερ. Αποκοπής τελευταίου δικαιώματος" αναφέρεται η Ημερομηνία εισαγωγής για Νέες Εταιρείες.
- [3] - Η Χρηματιστηριακή αξία αναφέρεται στο σύνολο των μετοχών
- [4] - Η κωδικοποίηση των Κλάδων Οικονομικής Δραστηριότητας του Χ.Α. παρουσιάζονται στο Παράρτημα Α
- [5] - Η Χρηματιστηριακή Αξία αναφέρεται στο σύνολο των κατηγοριών μετοχών (εφόσον έχουν εισαχθεί περισσότερες της μιας κατηγορίες) και δεν αναφέρεται σε επιμέρους κατηγορίες μετοχών μιας εταιρείας.
- [6] - P/E μεγαλύτερο του 100
- [7] - Τελευταία εικόνα του Βιβλίου Εντολών πριν το τέλος της συνεδρίασης
- [8] - Στην Αξία Συναλλαγών των Μετοχών περιλαμβάνονται όλοι οι τύποι Πακέτων

4750 - Μεταφορά στην Κατηγορία Επιτήρησης από 8/4/2011.

4887 - Μεταφορά στην Κατηγορία Επιτήρησης από 10/4/2012.

4912 - Μεταφορά στην κατηγορία Επιτήρησης από 31/7/2012.

4918 - Αναστολή διαπραγμάτευσης από 31/8/2012.

4955 - Μεταφορά στην Επιτήρηση από 5/4/2013.

4957 - Μεταφορά στην Επιτήρηση από 5/4/2013.

4958 - Μεταφορά στην Επιτήρηση από 5/4/2013.

4959 - Μεταφορά στην Επιτήρηση από 5/4/2013.

5093 - Μεταφορά στην Κατηγορία Επιτήρησης από 8/4/2015.

5112 - Μεταφορά στην Κατηγορία Επιτήρησης από 15/04/2016.

5115 - Μεταφορά στην Κατηγορία Επιτήρησης από 15/04/2016.

5141 - Μεταφορά στην Κατηγορία Επιτήρησης από 10/05/2017.

5153 - Αναστολή διαπραγμάτευσης από 03/10/2017.

5160 - Μεταφορά στην Κατηγορία Επιτήρησης από 15/04/2016.

5162 - Μεταφορά στην Κατηγορία Επιτήρησης από 21/12/2009.

5165 - Μεταφορά στην Κατηγορία Επιτήρησης από 15/02/2018.

5174 - Αναστολή διαπραγμάτευσης από 02/05/2018.

5178 - Μεταφορά στην Κατηγορία Επιτήρησης από 11/05/2018.

5179 - Αναστολή διαπραγμάτευσης από 25/05/2018.

5190 - Μεταφορά στην Κατηγορία Επιτήρησης από 10/04/2012.

5191 - Αναστολή διαπραγμάτευσης από 02/10/2018.

5192 - Αναστολή διαπραγμάτευσης από 02/10/2018.

5193 - Μεταφορά στην κατηγορία Επιτήρησης από 25/10/2018.

5194 - Μεταφορά στην κατηγορία Επιτήρησης από 25/10/2018.

5197 - Μεταφορά στην κατηγορία Επιτήρησης από 07/11/2018.

5205 - Αναστολή διαπραγμάτευσης από 02/05/2019.

5206 - Αναστολή διαπραγμάτευσης από 02/05/2019.

5216 - Αναστολή διαπραγμάτευσης από 01/10/2019.

5232 - Μεταφορά στην Κατηγορία Επιτήρησης από 08/04/2011.

5233 - Αναστολή διαπραγμάτευσης από 13/05/2020.

5241 - Αναστολή διαπραγμάτευσης από 26/06/2020

5243 - Αναστολή διαπραγμάτευσης από 01/07/2020.

5245 - Μεταφορά στη Κατηγορία Επιτήρησης από 09/07/2020.

5246 - Μεταφορά στην κατηγορία Επιτήρησης από 09/07/2020.

5248 - Μεταφορά στην κατηγορία Επιτήρησης από 06/09/2011.

5251 - Μεταφορά στην κατηγορία Επιτήρησης από τις 25/11/2011.

## Στοιχεία Συναλλαγών Πακέτων

Χρεόγραφο	Όγκος πακέτου	Τιμή πακέτου	Αξία πακέτου	Ώρα έγκρισης	Σημείωση
ΜΥΤΙΛΗΝΑΙΟΣ (ΚΟ)	1,341	12.50	16,759.01	10:33:17	14
ΟΛΠ (ΚΟ)	20,000	19.40	388,000.00	11:13:45	20
ΟΛΠ (ΚΟ)	22,000	19.34	425,480.00	15:35:03	20

## Σημειώσεις πακέτων

- 9 - Μέθοδος 6-1 / Ειδική Χρέωση
- 10 - Μέθοδος 6-1 / Ειδική Χρέωση, Αυθημερόν Διακανονισμός
- 14 - Μέθοδος 6-3 / Πακέτο Αποκατάστασης, Ατελής αγορά και Πώληση
- 18 - Μέθοδος 6-2 / SPOT 1
- 19 - Μέθοδος 6-2 / SPOT 2
- 20 - Μέθοδος 6-1 και Μέθοδος 6-1 Αυθημερόν Διακανονισμός
- 21 - Άλλη Προσυμφωνημένη

**Στοιχεία Συναλλαγών Δικαιωμάτων**

Ημερ. αποκοπής	Έναρξη εξάσκησης	Λήξη εξάσκησης	Λήξη διαπραγμάτευσης	Δικαιώματα	Κατωτ Τιμή	Ανωτ Τιμή	Τιμή κλεισ.	Τελευταία ζήτηση	Τελευταία προσφορά	Όγκος	Πράξεις	Αξία Συναλλαγών
----------------	------------------	----------------	----------------------	------------	------------	-----------	-------------	------------------	--------------------	-------	---------	-----------------

**Δεν υπάρχουν Συναλλαγές Δικαιωμάτων.**



**Στοιχεία Συναλλαγών Εκποιήσεων**

Χρεόγραφα	Τύπος Χρεογράφου	Όγκος Συναλλαγών	Αριθμός Πράξεων	Αξία Συναλλαγών	Σημείωση
-----------	------------------	------------------	-----------------	-----------------	----------

**Δεν πραγματοποιήθηκαν Εκποιήσεις Μετοχών.**

**Σημειώσεις Εκποιήσεων**

- 1 - Κανονική Εκποίηση.
- 2 - Εκποίηση Ενσώματων Ονομαστικών Μετοχών.
- 3 - Εκποίηση Αδιάθετων Κλασματικών Υπολοίπων.

**Στοιχεία Συναλλαγών Εκποιήσεων Ενσώματων Ονομαστικών Μετοχών**

Χρεόγραφα	Ημερ/νία έναρξης	Ημερ/νία λήξης	Αρχικό πλήθος	Διαθέσιμο πλήθος	Ημερομηνία	Μέση τιμή (ημέρας)	Μέση τιμή (περιόδου)	Αριθμός Πράξεων	Όγκος Συναλλαγών	Αξία Συναλλαγών
-----------	------------------	----------------	---------------	------------------	------------	--------------------	----------------------	-----------------	------------------	-----------------

**Δεν πραγματοποιήθηκαν Εκποιήσεις Ενσώματων Ονομαστικών Μετοχών.**

**Σημειώσεις Εκποιήσεων**

Σύμφωνα με την Απόφαση 1/380/04.05.2006 της Επιτροπής Κεφαλαιαγοράς εκποιούνται μέσω του Χρηματιστηρίου Αθηνών με επιμέλεια της εκδότριας εταιρείας, οι ενσώματες ονομαστικές μετοχές που δεν έχουν κατατεθεί στην εκδότρια προς αποϋλοποίηση. Η εκποίηση διενεργείται σύμφωνα με τον τρόπο που ορίζεται στο άρθρο 99Α του Κανονισμού του Χρηματιστηρίου Αθηνών.

**Στοιχεία Ενεργητικού Διαπραγματεύσιμων Αμοιβαίων Κεφαλαίων (Δ.Α.Κ.)**

	Ημερομηνία συναλλαγών	Δημιουργία / Εξαγορά	Αριθ. Μερ. (T-1)	Νέα Μερ. (T-1)	Εξαγορασθ. Μερ. (T-1)	Μερίδια (T) [1]	Αξία Ενεργητικού [2]	Καθαρή Τιμή	Μέρισμα /Μερίδιο	Ημερ. Αποκοπής
ALPHA ETF FTSE Athex Large Cap	03/03/2021	5,000	853,597	---	---	853,597	16,838,830.00	19.7269	0.81	01/07/2020

**Σημειώσεις Δ.Α.Κ.**

[1] - Αριθμ. μεριδίων (T) = Αριθμ. μεριδίων (T-1) + Νεοεκδιθέντα μερίδια (T-1) - Εξαγορασθέντα μερίδια (T-1)

[2] - Περιλαμβάνονται και τα μερίδια που δημιουργήθηκαν / εξαγοράσθηκαν την ημέρα T-1.

Περιγραφή	Στοιχεία
Όνομασία Δ.Α.Κ.	ALPHA ETF FTSE Athex Large Cap
Σύμβολο Δ.Α.Κ. (GR)	<b>ΑΔΑΚ</b>
Σύμβολο Δ.Α.Κ. (EN)	AETF
ISIN Δ.Α.Κ.	GRF000153004
Κατηγορία Διαπραγμάτευσης	Διαπραγματεύσιμα Αμοιβαία Κεφάλαια (Δ.Α.Κ.)
Τύπος Δ.Α.Κ.	Μετοχών
Τρόπος διαχείρισης	Παθητικός
Επενδυτική Στρατηγική	Σκοπός της επενδυτικής πολιτικής του Αμοιβαίου Κεφαλαίου είναι η αναπαραγωγή της αποδόσεως του Δείκτη FTSE/X.A. Large Cap του Χρηματιστηρίου Αθηνών σε όρους Ευρώ, ακολουθώντας πλήρως και πανομοιότυπως τη σύνθεση του υποκείμενου Δείκτη.
Εκδότης	ΑΛΦΑ ASSET MANAGEMENT Α.Ε.Δ.Α.Κ.
Εταιρεία Διαχείρισης	ΑΛΦΑ ASSET MANAGEMENT Α.Ε.Δ.Α.Κ.
Ειδικοί Διαπραγματευτές	ΑΛΦΑ FINANCE Α.Χ.Ε.Π.Ε.Υ. , ΕΘΝΙΚΗ ΧΡΗΜΑΤΙΣΤΗΡΙΑΚΗ Α.Χ.Ε.Π.Ε.Υ.
Θεματοφύλακας	ΑΛΦΑ ΤΡΑΠΕΖΑ Α.Ε.
Σύμβολο Δείκτη (GR)	FTSE
Σύμβολο Δείκτη (EN)	FTSE
Όνομασία Δείκτη	FTSE/X.A. Large Cap
ISIN Δείκτη	GRI99201A006
Κλάσμα Δείκτη [1]	1/100
Αρχική Τιμή Μεριδίου	21.76
Συνολικός Αριθμός Μεριδίων [2]	853,597
Ημερομηνία πρώτης Έκδοσης	14/01/2008
Ημερομηνία έναρξης Διαπραγμάτευσης	24/01/2008
Νόμισμα Διαπραγμάτευσης	ΕΥΡΩ
Νόμισμα Ενεργητικού	ΕΥΡΩ
Αρχική Αξία Ενεργητικού [3]	3,000,000.00
Αριθμ. Μεριδίων για Δημιουργία-Εξαγορά [4]	5,000
Αμοιβή Διαχείρισης	0.375

**Σημειώσεις Δ.Α.Κ.**

[1] - Το κλάσμα της τιμής του δείκτη που αποτελεί η τιμή της πρώτης έκδοσης

[2] - Ο αριθμός μεριδίων που διαπραγματεύθηκαν στο Χρηματιστήριο την ημέρα T

[3] - Η αξία του ενεργητικού κατά την έκδοση

[4] - Ο αριθμός μεριδίων που απαιτείται κατά τη διαδικασία δημιουργίας εξαγοράς

## ΑΝΑΚΟΙΝΩΣΕΙΣ

### ΓΝΩΣΤΟΠΟΙΗΣΕΙΣ ΕΤΑΙΡΕΙΩΝ

**From:** ΓΡ. ΣΑΡΑΝΤΗΣ Α.Β.Ε.Ε.  
**Posted At:** 02 March 2021 17:16  
**Conversation:** ΑΝΑΚΟΙΝΩΣΗ ΡΥΘΜΙΖΟΜΕΝΗΣ ΠΛΗΡΟΦΟΡΙΑΣ ΤΟΥ Ν. 3556/2007: Γνωστοποίηση συναλλαγών  
**Posted To:** DOLAnnouncements  
  
**Subject:** ΑΝΑΚΟΙΝΩΣΗ ΡΥΘΜΙΖΟΜΕΝΗΣ ΠΛΗΡΟΦΟΡΙΑΣ ΤΟΥ Ν. 3556/2007: Γνωστοποίηση συναλλαγών

Παρακαλώ δείτε συνημμένα.

[ΑΝΑΚΟΙΝΩΣΗ ΡΥΘΜΙΖΟΜΕΝΗΣ ΠΛΗΡΟΦΟΡΙΑΣ ΤΟΥ Ν. 3556/2007: Γνωστοποίηση συναλλαγών](#)

From: ΤΕΧΝΙΚΗ ΟΛΥΜΠΙΑΚΗ Α.Ε.  
Posted At: 02 March 2021 17:24  
Conversation: ΑΝΑΚΟΙΝΩΣΗ ΑΛΛΩΝ ΣΗΜΑΝΤΙΚΩΝ ΓΕΓΟΝΟΤΩΝ (ΔΕΝ ΠΡΟΒΛΕΠΟΝΤΑΙ ΣΕ ΑΛΛΕΣ ΚΑΤΗΓΟΡΙΕΣ)  
Posted To: DOLAnnouncements  
  
Subject: ΑΝΑΚΟΙΝΩΣΗ ΑΛΛΩΝ ΣΗΜΑΝΤΙΚΩΝ ΓΕΓΟΝΟΤΩΝ (ΔΕΝ ΠΡΟΒΛΕΠΟΝΤΑΙ ΣΕ ΑΛΛΕΣ ΚΑΤΗΓΟΡΙΕΣ)

Παρακαλούμε δείτε συνημμένο Δελτίο Τύπου.

[ΔΕΛΤΙΟ ΤΥΠΟΥ](#)

From: ΕΥΡΩΠΑΪΚΗ ΠΙΣΤΗ Α.Ε.Γ.Α.  
Posted At: 02 March 2021 17:42  
Conversation: ΑΝΑΚΟΙΝΩΣΗ ΓΙΑ ΤΙΣ ΑΠΟΦΑΣΕΙΣ ΓΕΝΙΚΗΣ ΣΥΝΕΛΕΥΣΗΣ  
Posted To: DOLAnnouncements  
Subject: ΑΝΑΚΟΙΝΩΣΗ ΓΙΑ ΤΙΣ ΑΠΟΦΑΣΕΙΣ ΓΕΝΙΚΗΣ ΣΥΝΕΛΕΥΣΗΣ

*ΑΝΑΚΟΙΝΩΣΗ ΤΩΝ ΑΠΟΤΕΛΕΣΜΑΤΩΝ ΤΗΣ ΕΚΤΑΚΤΗΣ ΓΕΝΙΚΗΣ ΣΥΝΕΛΕΥΣΗΣ  
ΤΩΝ ΜΕΤΟΧΩΝ ΤΗΣ ΑΝΩΝΥΜΟΥ ΕΤΑΙΡΙΑΣ ΜΕ ΤΗΝ ΕΠΩΝΥΜΙΑ  
«ΕΥΡΩΠΑΪΚΗ ΠΙΣΤΗ Α.Ε.Γ.Α.» ΣΤΙΣ 2 ΜΑΡΤΙΟΥ 2021*

Η Εταιρία "ΕΥΡΩΠΑΪΚΗ ΠΙΣΤΗ Α.Ε.Γ.Α." (η Εταιρία) ενημερώνει ότι στις 2 Μαρτίου 2021 και ώρα 14:00, πραγματοποιήθηκε μέσω τηλεδιάσκεψης και με τη χρήση της ειδικής πλατφόρμας του Χρηματιστηρίου Αθηνών, AXIA e-Shareholders Meeting, η Έκτακτη Γενική Συνέλευση των Μετόχων.

Επί συνόλου 26.539.907 μετοχών και ψήφων (Σύνολο Μετοχών: 27.503.677 μείον 963.770 Ίδιες Μετοχές), παρίσταντο ή εκπροσωπούντο 20.125.077 μετοχές και ψήφοι, ήτοι το 75,83% του συνόλου των μετοχών και ψήφων, ποσοστό που επέτρεψε στη Γενική Συνέλευση να αποφασίσει σύμφωνα με το Νόμο και το Καταστατικό εφ' όλων των θεμάτων της ημερήσιας διάταξης.

Κατά την διάρκεια της Έκτακτης Γενικής Συνέλευσης των μετόχων συζητήθηκε και λήφθηκε απόφαση σχετικά με το κατωτέρω θέμα:

**Θέμα 1<sup>ο</sup>: Έγκριση ακύρωσης των εννιακοσίων δέκα χιλιάδων τριακοσίων δέκα έξι (910.316) ιδίων μετοχών που έχει αποκτήσει η Εταιρία στο πλαίσιο του εγκεκριμένου προγράμματος επαναγοράς ιδίων μετοχών με σκοπό την ακύρωσή τους, με αντίστοιχη μείωση του μετοχικού κεφαλαίου κατά το ποσό των πεντακοσίων εβδομήντα τριών χιλιάδων τετρακοσίων ενενήντα εννέα ευρώ και οκτώ λεπτών (573.499,08 ευρώ), σύμφωνα με το άρθρο 49 του Ν. 4548/2018 καθώς και σχετική τροποποίηση του άρθρου 5 (Μετοχικό Κεφάλαιο) του Καταστατικού της Εταιρίας προκειμένου να αποτυπωθεί η ανωτέρω μεταβολή.**

Το Διοικητικό Συμβούλιο μετά την συνεδρίαση του, τη Δευτέρα 08/02/2021, υπέβαλε την ακόλουθη πρόταση προς το σώμα της Έκτακτης Γενικής Συνέλευσης των Μετόχων:

Α) Την ακύρωση, σύμφωνα με το άρθρο 49 του Ν. 4548/2018, των εννιακοσίων δέκα χιλιάδων τριακοσίων δέκα έξι (910.316) ιδίων μετοχών της Εταιρίας, ονομαστικής αξίας 0,63 ευρώ η καθεμία, οι οποίες αποκτήθηκαν στο διάστημα από 17/07/2019 έως και την 05/02/2021 με μέση τιμή αγοράς 4,46 ευρώ ανά μετοχή, με σκοπό την ακύρωσή τους, στο πλαίσιο του εγκεκριμένου Προγράμματος Απόκτησης Ιδίων Μετοχών από τη Τακτική Γενική Συνέλευση των Μετόχων της 21<sup>ης</sup> Μαΐου 2019.

Β) Τη μείωση του μετοχικού κεφαλαίου της Εταιρίας κατά το ποσό των πεντακοσίων εβδομήντα τριών χιλιάδων τετρακοσίων ενενήντα εννέα ευρώ και οκτώ λεπτών (573.499,08 ευρώ), το οποίο προκύπτει από τον συνολικό αριθμό των προς ακύρωση ιδίων μετοχών, σύμφωνα με τα παραπάνω, επί την ονομαστική αξία της μετοχής της Εταιρίας (ήτοι 910.316 μετοχές x 0,63 ευρώ).

Γ) Τη συνακόλουθη τροποποίηση του άρθρου 5 του Καταστατικού της Εταιρίας περί μετοχικού κεφαλαίου, προκειμένου να αποτυπωθεί η ως άνω μείωση, και ειδικότερα για την τροποποίηση της παραγράφου 1 και την προσθήκη υπό-παραγράφου ως εξής:

**Στο Άρθρο 5 και μετά την προτελευταία παράγραφο που αναφέρει:** «Κατόπιν αποφάσεως της από 16 Δεκεμβρίου 2014 Έκτακτης Γενικής Συνέλευσης το μετοχικό κεφάλαιο της Εταιρείας αυξήθηκε κατά ευρώ 825.110,31 με κεφαλαιοποίηση α) των σχηματισθέντων με βάση το ν. 2238/1994 αφορολόγητων αποθεματικών σύμφωνα με το άρθρο 72 του ν. 4172/2013 ποσού 667.156,44 ευρώ και β) μέρους του αποθεματικού «διαφορά από έκδοση μετοχών υπέρ το άρτιο», ποσού 157.953,87 ευρώ, με αύξηση της ονομαστικής αξίας κάθε μετοχής κατά 0,03 ευρώ (από 0,60 ευρώ η κάθε μία σε 0,63 ευρώ η κάθε μία).»

**Προτείνεται η προσθήκη μιας (1) νέας παραγράφου ως εξής:**



*«Κατόπιν αποφάσεως της από 2 Μαρτίου 2021 Έκτακτης Γενικής Συνέλευσης, το μετοχικό κεφάλαιο της Εταιρείας μειώθηκε κατά ευρώ 573.499,08 με την ακύρωση εννιακοσίων δέκα χιλιάδων τριακοσίων δέκα έξι (910.316) ιδίων μετοχών, οι οποίες είχαν αποκτηθεί σύμφωνα με το άρθρο 49 του Ν.4548/2018, στο πλαίσιο του εγκεκριμένου από τη Τακτική Γενική Συνέλευση των Μετόχων στις 21/05/2019 Προγράμματος Απόκτησης Ιδίων Μετοχών με σκοπό την ακύρωσή τους.»*

**Μετά την προσθήκη της παραπάνω παραγράφου, προτείνεται η τελευταία παράγραφος να τροποποιηθεί ως εξής:**

*«Κατόπιν τούτου, το μετοχικό κεφάλαιο της Εταιρείας ανέρχεται σε ευρώ 16.753.817,43, διαιρούμενο σε 26.593.361 κοινές ονομαστικές μετοχές ονομαστικής αξίας 0,63 ευρώ εκάστη.»*

Επίσης, το σώμα της Γενικής Συνέλευσης καλέστηκε να εξουσιοδοτήσει το Δ.Σ. της Εταιρείας προκειμένου να αναλάβει όλες τις απαιτούμενες ενέργειες και επικοινωνίες για την ολοκλήρωση των παραπάνω θεμάτων.

**Μετά την ψηφοφορία για το παραπάνω θέμα τα αποτελέσματα έχουν ως εξής:**

**Αριθμός μετοχών για τις οποίες δόθηκαν έγκυρες ψήφοι: 20.125.077**

**Ποσοστό επί του καταβεβλημένου μετοχικού κεφαλαίου αφαιρώντας τις Ίδιες Μετοχές: 75,83%**

**Έγκυρα: 20.125.077**

**Υπέρ: 20.124.967 (99,9995%), Κατά: 0 (0,00%), Αποχή: 110 (0,0005%)**

**Συνεπώς το θέμα έχει εγκριθεί.**

**Άλλα Θέματα και Ανακοινώσεις**

Δεν υπήρξαν άλλα θέματα και ανακοινώσεις

From: QUEST ΣΥΜΜΕΤΟΧΩΝ Α.Ε.

Posted At: 02 March 2021 18:12

Conversation: Αγορά ιδίων μετοχών (01/3/2021)

Posted To: DOLAnnouncements

Subject: Αγορά ιδίων μετοχών (01/3/2021)

Η Quest Συμμετοχών Α.Ε. γνωστοποιεί ότι σύμφωνα με το άρθρο 49 του Ν 4548/2018 και σύμφωνα με τους όρους του Κανονισμού 2273 / 2003 της Ευρωπαϊκής Επιτροπής και σε εκτέλεση της από 26/06/2020 απόφασης της Τακτικής Γενικής Συνέλευσης των Μετόχων της Εταιρείας και της από 8/01/2021 απόφασης του Διοικητικού Συμβουλίου, προέβη κατά τη διάρκεια της συνεδρίασης της 1/3/2021, μέσω της χρηματιστηριακής εταιρείας «Eurobank Equities», σε αγορά 3.100 ιδίων μετοχών με μέση τιμή κτήσης 11 ευρώ και συνολική αξία συναλλαγής 34.100 ευρώ.

From: SPACE HELLAS A.E.  
Posted At: 02 March 2021 19:10  
Conversation: ΑΝΑΚΟΙΝΩΣΗ ΑΠΟΚΤΗΣΗΣ ΙΔΙΩΝ ΜΕΤΟΧΩΝ  
Posted To: DOLAnnouncements  
  
Subject: ΑΝΑΚΟΙΝΩΣΗ ΑΠΟΚΤΗΣΗΣ ΙΔΙΩΝ ΜΕΤΟΧΩΝ

Η εταιρεία «SPACE HELLAS ΑΝΩΝΥΜΗ ΕΤΑΙΡΕΙΑ ΣΥΣΤΗΜΑΤΑ ΚΑΙ ΥΠΗΡΕΣΙΕΣ ΤΗΛΕΠΙΚΟΙΝΩΝΙΩΝ, ΠΛΗΡΟΦΟΡΙΚΗΣ, ΑΣΦΑΛΕΙΑΣ-ΙΔΙΩΤΙΚΗ ΕΠΙΧΕΙΡΗΣΗ ΠΑΡΟΧΗΣ ΥΠΗΡΕΣΙΩΝ ΑΣΦΑΛΕΙΑΣ», ανακοινώνει – σύμφωνα με τον κανονισμό (ΕΕ) αριθ. 596/2014 του Ευρωπαϊκού Κοινοβουλίου και του Συμβουλίου της 16ης Απριλίου 2014 και τον κατ' εξουσιοδότηση Κανονισμό (ΕΕ) 2016/1052 της Επιτροπής της 8<sup>ης</sup> Μαρτίου 2016, το άρθρο 49 του Ν. 4548/2018 και σε συνέχεια της από 18.06.2020 απόφασης της Τακτικής Γενικής Συνέλευσης (Θέμα 10ο) των μετόχων της και της σχετικής από 26.11.2020 απόφασης του Διοικητικού της Συμβουλίου – ότι στο πλαίσιο του Προγράμματος Απόκτησης Ιδίων Μετοχών, την 2α Μαρτίου 2021 προέβη, μέσω της Χρηματιστηριακής εταιρείας Merit Χρηματιστηριακή Α.Ε.Π.Ε.Υ., σε αγορά 1.116 ιδίων μετοχών με μέση τιμή κτήσης 5,30358€ ανά μετοχή, συνολικής αξίας 5.918,80€. Μετά την εν λόγω συναλλαγή, η εταιρεία κατέχει 18.882 ίδιες μετοχές, ποσοστό 0,292448% του συνόλου των μετοχών της εταιρείας.

From: AUTOHELLAS A.T.E.E.  
Posted At: 02 March 2021 19:21  
Conversation: Αναθεωρημένο Οικονομικό Ημερολόγιο 2021  
Posted To: DOLAnnouncements  
  
Subject: Αναθεωρημένο Οικονομικό Ημερολόγιο 2021

*Ανακοίνωση Αναθεωρημένου Οικονομικού Ημερολογίου*

Αθήνα, 02 Μαρτίου 2021

-  
**ΑΝΑΘΕΩΡΗΜΕΝΟ ΟΙΚΟΝΟΜΙΚΟ ΗΜΕΡΟΛΟΓΙΟ 2021**  
-

Η AUTOHELLAS **Ανώνυμος Τουριστική και Εμπορική Εταιρεία** στο πλαίσιο της ορθής και έγκαιρης ενημέρωσης των επενδυτών, σύμφωνα με το άρθρο 4.1.2 και 4.1.3.15.1 του νέου Κανονισμού του Χρηματιστηρίου Αθηνών ανακοινώνει το αναθεωρημένο Οικονομικό Ημερολόγιο της Εταιρείας για το έτος 2021.

**Ανακοίνωση αποτελεσμάτων έτους 2020 & ανάρτηση** της Ετήσιας Οικονομικής Έκθεσης της χρήσης 2020, σύμφωνα με την κείμενη νομοθεσία, στις ιστοσελίδες της Εταιρείας ([www.autohellas.gr](http://www.autohellas.gr)) & του Χρηματιστηρίου Αθηνών ([www.helex.gr](http://www.helex.gr)):

**Ενημέρωση Αναλυτών** σχετικά με τα οικονομικά αποτελέσματα 2020:

Τετάρτη, 03 **Μαρτίου** 2021

Τρίτη, 23 **Μαρτίου** 2021

**Ετήσια τακτική γενική συνέλευση των μετόχων:**

Τετάρτη, 31 **Μαρτίου** 2021

**Αποκοπή μερίσματος:**

Τετάρτη, 07 **Απριλίου** 2021

**Δικαιούχοι μερίσματος (record-date):**

Πέμπτη, 08 **Απριλίου** 2021

**Εναρξη καταβολής μερίσματος:**

Τρίτη, 13 **Απριλίου** 2021

Η Εταιρεία διατηρεί το δικαίωμα να μεταβάλει τις παραπάνω ημερομηνίες, αφού ενημερώσει έγκαιρα το επενδυτικό κοινό με τροποποίηση του παρόντος.

From: ΕΛΒΑΛΧΑΛΚΟΡ Ε.Β. ΧΑΛΚΟΥ & ΑΛΟΥΜΙΝΙΟΥ Α.Ε.  
Posted At: 03 March 2021 09:07  
Conversation: ΑΝΑΚΟΙΝΩΣΗ ΓΙΑ ΤΕΛΙΚΗ ΑΠΟΦΑΣΗ ΕΡΕΥΝΑΣ  
ΑΝΤΙΝΤΑΜΠΙΝΓΚ ΣΤΙΣ ΗΠΑ  
Posted To: DOLAnnouncements  
Subject: ΑΝΑΚΟΙΝΩΣΗ ΓΙΑ ΤΕΛΙΚΗ ΑΠΟΦΑΣΗ ΕΡΕΥΝΑΣ  
ΑΝΤΙΝΤΑΜΠΙΝΓΚ ΣΤΙΣ ΗΠΑ

Αθήνα, 03.03.2021

### Ανακοίνωση

Η ανώνυμη εταιρία με την επωνυμία «ΕΛΒΑΛΧΑΛΚΟΡ ΕΛΛΗΝΙΚΗ ΒΙΟΜΗΧΑΝΙΑ ΧΑΛΚΟΥ ΚΑΙ ΑΛΟΥΜΙΝΙΟΥ ΑΝΩΝΥΜΟΣ ΕΤΑΙΡΕΙΑ» (στο εξής «ΕΛΒΑΛΧΑΛΚΟΡ») ανακοινώνει στο επενδυτικό κοινό, σύμφωνα με το άρθρο 17 παρ.1 του Κανονισμού (ΕΕ) αριθμ. 596/2014 του Ευρωπαϊκού Κοινοβουλίου και του Συμβουλίου της 16<sup>ης</sup> Απριλίου 2014 και το άρθρο 2 παρ. 2 περίπτωση (θ) της υπ' αριθμ. 3/347/12.07.2015 Απόφασης του Διοικητικού Συμβουλίου της Επιτροπής Κεφαλαιαγοράς και σε συνέχεια της από 9<sup>ης</sup> Οκτωβρίου 2020 ([link](#)) ανακοίνωσής της, ότι την 2<sup>η</sup> Μαρτίου 2021 το Υπουργείο Εμπορίου των ΗΠΑ (US Department of Commerce) εξέδωσε τις οριστικές του αποφάσεις σχετικά με την έρευνα δασμού αντιντάμπινγκ (antidumping duty investigation) αναφορικά με τις εισαγωγές κοινών φύλλων αλουμινίου από 18 χώρες, συμπεριλαμβανομένων της Ελλάδας, καθώς και των Μπαχρέιν, Βραζιλίας, Κροατίας, Αιγύπτου, Γερμανίας, Ινδίας, Ινδονησίας, Ιταλίας, Κορέας, Ομάν, Ρουμανίας, Σερβίας, Σλοβενίας, Νοτίου Αφρικής, Ισπανίας, Ταϊβάν και Τουρκίας.

Στην περίπτωση της Ελλάδας, το Υπουργείο Εμπορίου των ΗΠΑ υπολόγισε ένα τελικό περιθώριο ντάμπινγκ (final dumping margin) 0% για εισαγωγές από την ΕΛΒΑΛΧΑΛΚΟΡ.

Μετά την έκδοση της οριστικής απόφασης του Υπουργείου Εμπορίου των ΗΠΑ, η έρευνα για τις εισαγωγές της ΕΛΒΑΛΧΑΛΚΟΡ περατώνεται χωρίς επιβολή δασμού αντιντάμπινγκ και η Επιτροπή Διεθνούς Εμπορίου των ΗΠΑ (US International Trade Commission) δεν θα προβεί σε έρευνα για τον καθορισμό της ζημίας αναφορικά με τις εισαγωγές από την Ελλάδα.

Η ΕΛΒΑΛΧΑΛΚΟΡ διεξάγει τις εργασίες της πάντα προσηλωμένη στις αρχές του δίκαιου εμπορίου και θα συνεχίσει να στηρίζει τους πελάτες της στην αγορά των ΗΠΑ, ως μια από τις κορυφαίες εταιρίες παραγωγής φύλλων αλουμινίου, παγκοσμίως.

### **Σχετικά με την ElvalHalcor**

Η ElvalHalcor είναι μία από τις κορυφαίες παγκοσμίως εταιρίες παραγωγής αλουμινίου και χαλκού. Η Εταιρία δημιουργήθηκε τον Δεκέμβριο 2017 μέσω της συγχώνευσης δια απορρόφησης της ΕΛΒΑΛ από την ΧΑΛΚΟΡ. Η ElvalHalcor σήμερα κατέχει ηγετική θέση στην Ευρώπη στους σωλήνες χαλκού, ενώ έχει εδραιώσει τη θέση της μεταξύ των κορυφαίων βιομηχανιών έλασης αλουμινίου παγκοσμίως. Η Εταιρία διαθέτει πάνω από 80 χρόνια εμπειρία και τεχνογνωσία, ισχυρή παραγωγική βάση με 15 εργοστασιακές μονάδες και εμπορική παρουσία σε πάνω από 100 χώρες προσφέροντας βιώσιμες λύσεις και προϊόντα σε δυναμικά αναπτυσσόμενες αγορές όπως οι συσκευασίες, οι μεταφορές, η δόμηση και κατασκευές, η θέρμανση, η ψύξη και ο κλιματισμός και οι ΑΠΕ. Η ElvalHalcor αναπτύσσεται επενδύοντας στην τεχνολογία και τη βιώσιμη ανάπτυξη και δημιουργώντας αξία στους συμμετόχους της. Για περισσότερες πληροφορίες για την Εταιρία, παρακαλούμε επισκεφθείτε την ιστοσελίδα [www.elvalhalcor.com](http://www.elvalhalcor.com).

From: AUTOHELLAS A.T.E.E.  
Posted At: 03 March 2021 09:16  
Conversation: Όμιλος Autohellas Αποτελέσματα 4ου Τριμήνου & Έτους 2020  
Posted To: DOLAnnouncements

Subject: Όμιλος Autohellas Αποτελέσματα 4ου Τριμήνου & Έτους 2020

Παρακαλώ δείτε επισυναπτόμενο

[Όμιλος Autohellas Αποτελέσματα 4ου Τριμήνου & Έτους 2020](#)

From: PROFILE A.E.B.E.  
Posted At: 03 March 2021 09:41  
Conversation: ΓΝΩΣΤΟΠΟΙΗΣΗ ΑΓΟΡΑΣ ΙΔΙΩΝ ΜΕΤΟΧΩΝ  
Posted To: DOLAnnouncements  
  
Subject: ΓΝΩΣΤΟΠΟΙΗΣΗ ΑΓΟΡΑΣ ΙΔΙΩΝ ΜΕΤΟΧΩΝ

Η Διοίκηση της Ανώνυμης Εταιρείας με την επωνυμία «PROFILE ΑΝΩΝΥΜΟΣ ΕΜΠΟΡΙΚΗ ΚΑΙ ΒΙΟΜΗΧΑΝΙΚΗ ΕΤΑΙΡΕΙΑ ΠΛΗΡΟΦΟΡΙΚΗΣ» και το διακριτικό τίτλο «PROFILE SYSTEMS & SOFTWARE A.E.» (εφεξής «Εταιρεία»), κατ' εφαρμογή της κείμενης νομοθεσίας και ειδικότερα του άρθρου 49 του ν. 4548/2018 , του Κανονισμού (ΕΕ) 596/2014 του Ευρωπαϊκού Κοινοβουλίου και του Συμβουλίου της 16<sup>ης</sup> Απριλίου 2014 και του κατ' εξουσιοδότηση Κανονισμού (ΕΕ) 1052/2016 της Ευρωπαϊκής Επιτροπής και στο πλαίσιο της ορθής, έγκυρης και έγκαιρης ενημέρωσης του επενδυτικού κοινού, γνωστοποιεί ότι την 1<sup>η</sup> Μαρτίου 2021 η Εταιρεία προέβη στην αγορά 900 ιδίων μετοχών με μέση τιμή κτήσης 4,9200 Ευρώ ανά μετοχή και συνολική αξία συναλλαγής 4.428,00 Ευρώ και την 2<sup>η</sup> Μαρτίου 2021 η Εταιρεία προέβη στην αγορά 1.400 ιδίων μετοχών με μέση τιμή κτήσης 4,9586 Ευρώ ανά μετοχή και συνολική αξία συναλλαγής 6.942,00 Ευρώ, σε εκτέλεση της Από 07.05.2020 απόφασης της Τακτικής Γενικής Συνέλευσης των μετόχων της Εταιρείας και της από 02.06.2020 σχετικής απόφασης του Διοικητικού Συμβουλίου αυτής, καθώς και με την από 16.11.2020 απόφαση του Διοικητικού Συμβουλίου, δυνάμει της οποίας αποφασίσθηκε εκ νέου η επανέναρξη εφαρμογής του προγράμματος αγοράς ιδίων μετοχών.



From: ΜΥΤΙΛΗΝΑΙΟΣ Α.Ε.  
Posted At: 03 March 2021 09:51  
Conversation: Απόκτηση Ιδίων Μετοχών  
Posted To: DOLAnnouncements  
  
Subject: Απόκτηση Ιδίων Μετοχών

Δείτε παρακάτω:

[Απόκτηση Ιδίων Μετοχών](#)

From: MOTOP ΟΙΛ Α.Ε.  
Posted At: 03 March 2021 11:03  
Conversation: Συναλλαγές της OPTIMA BANK A.E (ρυθμιζόμενη πληροφορία Ν.3556/2007)  
Posted To: DOLAnnouncements  
Subject: Συναλλαγές της OPTIMA BANK A.E (ρυθμιζόμενη πληροφορία Ν.3556/2007)

Η ΜΟΤΟΡ ΟΙΛ (ΕΛΛΑΣ) ΔΙΥΛΙΣΤΗΡΙΑ ΚΟΡΙΝΘΟΥ Α.Ε., σύμφωνα με τους Ν. 3556/2007 και 3606/2007, ανακοινώνει ότι η Τράπεζα OPTIMA BANK A.E. την ενημέρωσε ότι πραγματοποίησε τις εξής συναλλαγές:

Ημερομηνία	Συναλλαγή	Ποσότητα	Χρηματοπιστωτικό Μέσο	Αξία (σε ΕΥΡΩ)
02/03/2021	Πώληση	1.610	Μετοχές ΜΟΗ (ΚΟ)	18.935,57
02/03/2021	Αγορά	6.254	Μετοχές ΜΟΗ (ΚΟ)	73.565,55
02/03/2021	Αγορά	12	ΣΜΕ ΜΟΗ ΜΑΡ 2021	14.098,00
02/03/2021	Πώληση	10	ΣΜΕ ΜΟΗ ΜΑΡ 2021	11.805,00

Η Τράπεζα OPTIMA BANK A.E. πραγματοποίησε τις ανωτέρω συναλλαγές λόγω της Ειδικής Διαπραγμάτευσης που έχει αναλάβει στην αγορά παραγώγων σε Συμβόλαια Μελλοντικής Εκπλήρωσης (ΣΜΕ) με υποκείμενο τίτλο την μετοχή της ΜΟΤΟΡ ΟΙΛ (ΕΛΛΑΣ) ΔΙΥΛΙΣΤΗΡΙΑ ΚΟΡΙΝΘΟΥ Α.Ε.

Η γνωστοποίηση εκ μέρους της Τράπεζας OPTIMA BANK A.E. προς την Εταιρία και ακολούθως η ανακοίνωση της Εταιρίας προς τις αρχές της Κεφαλαιαγοράς, γίνεται επειδή ο κ. Πέτρος Τζαννετάκης είναι μη εκτελεστικό μέλος του Δ.Σ. της Τράπεζας OPTIMA BANK A.E., ενώ κατέχει τη θέση του εκτελεστικού μέλους του Δ.Σ. της ΜΟΤΟΡ ΟΙΛ (ΕΛΛΑΣ) ΔΙΥΛΙΣΤΗΡΙΑ ΚΟΡΙΝΘΟΥ Α.Ε.

Ο κ. Πέτρος Τζαννετάκης είναι πρόσωπο υπόχρεο να γνωστοποιεί τις χρηματιστηριακές συναλλαγές του με αντικείμενο μετοχές εκδόσεως ΜΟΤΟΡ ΟΙΛ (ΕΛΛΑΣ) ΔΙΥΛΙΣΤΗΡΙΑ ΚΟΡΙΝΘΟΥ Α.Ε. (άρθρο 19 του Κανονισμού ΕΕ 596/2014).

Μαρούσι, 3 Μαρτίου 2021

Το Διοικητικό Συμβούλιο

**From:** ΑΕΡΟΠΟΡΙΑ ΑΙΓΑΙΟΥ Α.Ε.  
**Posted At:** 03 March 2021 11:16  
**Conversation:** 4η Περίοδος Εκτοκισμού Κοινού Ομολογιακού Δανείου  
**Posted To:** DOLAnnouncements  
  
**Subject:** 4η Περίοδος Εκτοκισμού Κοινού Ομολογιακού Δανείου

4η Περίοδος Εκτοκισμού Κοινού Ομολογιακού Δανείου

[4η Περίοδος Εκτοκισμού Κοινού Ομολογιακού Δανείου](#)

From: INTERCONTINENTAL INTERNATIONAL  
Posted At: 03 March 2021 12:40  
Conversation: ΑΝΑΚΟΙΝΩΣΗ ΣΧΕΤΙΚΗ ΜΕ ΕΠΙΧΕΙΡΗΜΑΤΙΚΕΣ/ ΟΙΚΟΝΟΜΙΚΕΣ  
ΕΞΕΛΙΞΕΙΣ ΣΤΗΝ ΕΤΑΙΡΙΑ  
Posted To: DOLAnnouncements  
Subject: ΑΝΑΚΟΙΝΩΣΗ ΣΧΕΤΙΚΗ ΜΕ ΕΠΙΧΕΙΡΗΜΑΤΙΚΕΣ/ ΟΙΚΟΝΟΜΙΚΕΣ  
ΕΞΕΛΙΞΕΙΣ ΣΤΗΝ ΕΤΑΙΡΙΑ

**Μνημόνιο συναντίληψης μεταξύ Intercontinental International και  
GLAXOSMITHKLINE για την απόκτηση σημαντικού επιχειρηματικού ακινήτου**

Η Intercontinental International ΑΕΕΑΠ (ICI), σε συνέχεια συμμετοχής της σε κλειστή ιδιωτική διαγωνιστική διαδικασία όσον αφορά στην απόκτηση της κυριότητας ακινήτου, (κτηρίου γραφείων, ανωδομής 3.180,32 τμ) επί της λεωφόρου Κηφισίας 266 στο Χαλάνδρι και την επαναμίσθωση μέρους αυτού στο τωρινό ιδιοκτήτη, την ανώνυμη εταιρεία με την επωνυμία GLAXOSMITHKLINE Μονοπρόσωπη ΑΕΒΕ (η Συναλλαγή), ενημερώνει τους Μετόχους της και το επενδυτικό κοινό ότι κατόπιν διαπραγματεύσεων με το νυν ιδιοκτήτη όσον αφορά στους επιμέρους όρους της Συναλλαγής, υπέγραψε μνημόνιο συναντίληψης σχετικά με το πλαίσιο και τον άμεσο χρονισμό της ολοκλήρωσης της Συναλλαγής με συνολικό τίμημα 12.050.000,00 Ευρώ. Η ICI είναι ικανοποιημένη με την πορεία των διαπραγματεύσεων και ενδιαφέρεται να προχωρήσει άμεσα στην εκτέλεση των συμβάσεων που σχετίζονται με την εν λόγω συναλλαγή. Η Εταιρεία θα ενημερώσει τους Μετόχους της και το επενδυτικό κοινό, με νεότερη ανακοίνωσή της, για τη σκοπούμενη ευόδωση της Συναλλαγής.

From: QUALITY & RELIABILITY A.B.E.E.  
Posted At: 03 March 2021 12:40  
Conversation: ΑΝΑΚΟΙΝΩΣΗ ΓΙΑ ΤΗΝ ΠΡΟΑΝΑΓΓΕΛΙΑ ΓΕΝΙΚΗΣ ΣΥΝΕΛΕΥΣΗΣ  
Posted To: DOLAnnouncements  
  
Subject: ΑΝΑΚΟΙΝΩΣΗ ΓΙΑ ΤΗΝ ΠΡΟΑΝΑΓΓΕΛΙΑ ΓΕΝΙΚΗΣ ΣΥΝΕΛΕΥΣΗΣ

## **ΠΡΟΣΚΛΗΣΗ ΤΩΝ ΜΕΤΟΧΩΝ ΤΗΣ ΑΝΩΝΥΜΗΣ ΕΤΑΙΡΙΑΣ ΜΕ ΤΗΝ ΕΠΩΝΥΜΙΑ**

**"«QUALITY & RELIABILITY ΕΦΑΡΜΟΓΕΣ ΥΨΗΛΗΣ ΤΕΧΝΟΛΟΓΙΑΣ ΑΝΩΝΥΜΗ  
ΒΙΟΜΗΧΑΝΙΚΗ ΚΑΙ ΕΜΠΟΡΙΚΗ ΕΤΑΙΡΕΙΑ»"**

**Αρ. Γ.Ε.ΜΗ 414401000**

**(πρώην Αρ. Μ.Α.Ε. 16439/06/Β/88/24)**

**ΣΕ ΕΚΤΑΚΤΗ ΓΕΝΙΚΗ ΣΥΝΕΛΕΥΣΗ ΤΗΣ 24<sup>ΗΣ</sup> Μαρτίου 2021**

Με την από 2 Μαρτίου 2021 απόφαση του Διοικητικού Συμβουλίου και σύμφωνα με το Νόμο 4548/2018 και το άρθρο 24 του Καταστατικού, καλούνται οι κ.κ. Μέτοχοι της Εταιρείας σε Έκτακτη Γενική Συνέλευση την **24<sup>η</sup> Μαρτίου 2021, ημέρα Τετάρτη και ώρα 09:00π.μ.**, η οποία θα πραγματοποιηθεί στα γραφεία της έδρας της εταιρείας στο Μαρούσι, οδός Κονίτσης 11 Β.

Η Εταιρεία στο πλαίσιο προληπτικών μέτρων για τον περιορισμό της διάδοσης του COVID-19 και με σκοπό αφενός την προστασία των μετόχων, των εργαζομένων της και γενικά του κοινού, αφετέρου τη διασφάλιση της συνέχειας των επιχειρησιακών λειτουργιών στους χώρους της έδρας της, παροτρύνει τους Μετόχους να μη συμμετάσχουν με φυσική παρουσία στη γενική συνέλευση και επισημαίνει ότι έχει λάβει μέτρα για την υποστήριξη των μετόχων προς τούτο.

Συγκεκριμένα, η Εταιρεία επισημαίνει ότι:

(α) Είναι δυνατή η συμμετοχή στη γενική συνέλευση μέσω αντιπροσώπου και η ψήφος σύμφωνα με έγγραφες οδηγίες του μετόχου. Για τον περιορισμό στο απολύτως αναγκαίο των προσώπων που θα προσέλθουν στο χώρο της συνέλευσης

στην έδρα της, η Εταιρεία έχει καθορίσει συγκεκριμένα πρόσωπα εκ των εργαζομένων της, τα οποία οι μέτοχοι μπορούν να εξουσιοδοτήσουν να τους εκπροσωπήσουν και να ψηφίσουν για αυτούς στη συνέλευση σύμφωνα με τη διαδικασία που ορίζεται στην παρούσα πρόσκληση.

Όσοι εκ των μετόχων επιθυμούν να κάνουν χρήση της δυνατότητας αυτής, παρακαλούνται να επικοινωνούν με την Εξυπηρέτηση Μετόχων στο (+30) 2108029819 ή ηλεκτρονικού ταχυδρομείου στο [tdok@qnr.com.gr](mailto:tdok@qnr.com.gr)

(β) Είναι δυνατή η συμμετοχή στη γενική συνέλευση και από απόσταση με ηλεκτρονικά μέσα (τηλεδιάσκεψη), καθώς και η συμμετοχή στην ψηφοφορία είτε πριν είτε κατά τη διάρκεια της συνέλευσης, σύμφωνα με τις διαδικασίες που ορίζονται στην παρούσα πρόσκληση.

(γ) Η διαδικασία της συνέλευσης θα περιοριστεί στα απολύτως απαραίτητα.

(δ) Δεν θα επιτραπεί η είσοδος στο χώρο της συνέλευσης σε τρίτα πρόσωπα, πλην των μετόχων και των αντιπροσώπων αυτών.

Η Εταιρεία συνεχίζει τη λειτουργία της με αίσθημα ευθύνης, παρακολουθεί τις εξελίξεις και τις οδηγίες των αρχών, και προτρέπει τους μετόχους να παρακολουθούν την ιστοσελίδα της για τυχόν μεταγενέστερες ανακοινώσεις αναφορικά με την επικείμενη Έκτακτη Γενική Συνέλευση.

#### ΘΕΜΑΤΑ ΗΜΕΡΗΣΙΑΣ ΔΙΑΤΑΞΗΣ

1] Ανακοίνωση και Έγκριση εκλογής νέου μέλους Διοικητικού Συμβουλίου σε αντικατάσταση παραιτηθέντος

2] Εκλογή νέας Επιτροπής Ελέγχου

Σε περίπτωση μη επίτευξης της απαιτούμενης εκ του Νόμου απαρτίας για την λήψη απόφασης στα ανωτέρω θέματα της Ημερησίας Διάταξης, η τυχόν Επαναληπτική Έκτακτη Γενική Συνέλευση θα συνέλθει την 05/04/2021, **ημέρα Δευτέρα και ώρα 09.00 μ.μ.** σύμφωνα με τα προβλεπόμενα στο άρθρο 130.παρ.2 του Ν.4548/2018, όπως ισχύει.

Για την τυχόν Επαναληπτική Έκτακτη Γενική Συνέλευση δεν θα δημοσιευθεί νέα πρόσκληση, ενώ και αυτή θα πραγματοποιηθεί από απόσταση σε πραγματικό χρόνο μέσω τηλεδιάσκεψης και χωρίς τη φυσική παρουσία των μετόχων λόγω της

έκτακτης κατάστασης και στο πλαίσιο των μέτρων που έχουν ληφθεί από την Πολιτεία για τον περιορισμό της εξάπλωσης του κορωνοϊού COVID-19.

Οδηγίες σχετικά με τη διαδικασία συμμετοχής των Μετόχων στην Έκτακτη Γενική Συνέλευση παρέχονται κατωτέρω.

Τα θέματα της Ημερήσιας Διάταξης της τυχόν Επαναληπτικής Γενικής Συνελεύσεως θα είναι τα ίδια ως άνω αναφερόμενα.

Σύμφωνα με τα άρθρα 121 παρ. 4, 124 και 128 του ν. 4548/2018, όπως ισχύει σήμερα, η Εταιρεία ενημερώνει τους μετόχους για τα ακόλουθα:

-

#### **A. ΔΙΚΑΙΩΜΑ ΣΥΜΜΕΤΟΧΗΣ ΚΑΙ ΨΗΦΟΥ**

Κάθε μετοχή παρέχει δικαίωμα μίας (1) ψήφου. Στην Έκτακτη Γενική Συνέλευση δικαιούται να συμμετάσχει όποιος εμφανίζεται ως μέτοχος στα αρχεία του Συστήματος Άυλων Τίτλων (Σ.Α.Τ.) που διαχειρίζεται η «ΕΛΛΗΝΙΚΑ ΧΡΗΜΑΤΙΣΤΗΡΙΑ Α.Ε.» (Ε.Χ.Α.Ε.), στο οποίο τηρούνται οι κινητές αξίες (μετοχές) της Εταιρείας. Η ιδιότητα του μετόχου πρέπει να υφίσταται κατά την **19.03.2021 (ημερομηνία καταγραφής)**, ήτοι κατά την έναρξη της πέμπτης (5ης) ημέρας πριν από την ημέρα της συνεδρίασης της Γενικής Συνέλευσης της 24.03.2021.

Η εν λόγω ημερομηνία καταγραφής διατηρείται και για την τυχόν Επαναληπτική Τακτική Γενική Συνέλευση η οποία σύμφωνα με τα ανωτέρω θα συνέλθει την 05/04/2021, ημέρα Παρασκευή και ώρα 09.00 μ.μ. σε περίπτωση μη επίτευξης της απαιτούμενης εκ του Νόμου απαρτίας για την λήψη απόφασης στην Έκτακτη Γενική Συνέλευση της **24ης Μαρτίου 2021**. Η απόδειξη της μετοχικής ιδιότητας μπορεί να γίνεται με κάθε νόμιμο μέσο και πάντως βάσει ενημέρωσης που λαμβάνει η Εταιρεία από το κεντρικό αποθετήριο τίτλων, εφόσον παρέχει υπηρεσίες μητρώου ή μέσω των συμμετεχόντων και εγγεγραμμένων διαμεσολαβητών στο κεντρικό αποθετήριο τίτλων σε κάθε άλλη περίπτωση. Έναντι της Εταιρείας θεωρείται ότι έχει δικαίωμα συμμετοχής και ψήφου στην Γενική Συνέλευση μόνον όποιος φέρει την ιδιότητα του μετόχου κατά την αντίστοιχη ημερομηνία καταγραφής. Σημειώνεται ότι η άσκηση των εν λόγω δικαιωμάτων (συμμετοχής και ψήφου) δεν προϋποθέτει την δέσμευση των μετοχών του δικαιούχου ούτε την τήρηση άλλης ανάλογης διαδικασίας, η οποία περιορίζει την δυνατότητα πώλησης και μεταβίβασης αυτών κατά το χρονικό διάστημα που μεσολαβεί ανάμεσα στην ημερομηνία καταγραφής και στην ημερομηνία της Γενικής Συνέλευσης.

#### **B. ΔΙΚΑΙΩΜΑΤΑ ΜΕΙΟΨΗΦΙΑΣ ΤΩΝ ΜΕΤΟΧΩΝ**



(α) Με αίτηση μετόχων που εκπροσωπούν το ένα εικοστό (1/20) του καταβεβλημένου μετοχικού κεφαλαίου, το Διοικητικό Συμβούλιο της Εταιρείας υποχρεούται να εγγράψει στην ημερήσια διάταξη της Έκτακτης Γενικής Συνέλευσης πρόσθετα θέματα, εάν η σχετική αίτηση περιέλθει στο Διοικητικό Συμβούλιο μέχρι την 09.03.2021, δηλ. δέκα πέντε (15) τουλάχιστον ημέρες πριν από την Έκτακτη Γενική Συνέλευση. Η αίτηση για την εγγραφή πρόσθετων θεμάτων στην ημερήσια διάταξη συνοδεύεται από αιτιολόγηση ή από σχέδιο απόφασης προς έγκριση στη Γενική Συνέλευση και η αναθεωρημένη ημερήσια διάταξη δημοσιοποιείται κατά τον ίδιο τρόπο όπως η προηγούμενη ημερήσια διάταξη, την 11.03.2021, δηλ. δέκα τρεις (13) ημέρες πριν από την ημερομηνία της Έκτακτης Γενικής Συνέλευσης και ταυτόχρονα τίθεται στη διάθεση των μετόχων στο διαδικτυακό τόπο της Εταιρείας (ιδ. κατωτέρω), μαζί με την αιτιολόγηση ή το σχέδιο απόφασης που έχει υποβληθεί από τους μετόχους κατά τα προβλεπόμενα στο άρθρο 123 παρ. 4 του ν. 4548/2018.

(β) Με αίτηση μετόχων που εκπροσωπούν το ένα εικοστό (1/20) του καταβεβλημένου μετοχικού κεφαλαίου, το Διοικητικό Συμβούλιο θέτει στη διάθεση των μετόχων κατά τα οριζόμενα στο άρθρο 123 παρ. 3 του ν. 4548/2018, το αργότερο μέχρι την 18.03.2021, δηλ. έξι (6) τουλάχιστον ημέρες πριν από την ημερομηνία της Έκτακτης Γενικής Συνέλευσης, σχέδια αποφάσεων για θέματα που περιλαμβάνονται στην αρχική ή την τυχόν αναθεωρημένη ημερήσια διάταξη, αν η σχετική αίτηση περιέλθει στο Διοικητικό Συμβούλιο μέχρι την 17.03.2021, δηλ. επτά (7) τουλάχιστον ημέρες πριν από την ημερομηνία της Έκτακτης Γενικής Συνέλευσης.

(γ) Μετά από αίτηση οποιουδήποτε μετόχου που υποβάλλεται στην Εταιρεία μέχρι την 18.03.2021, δηλ. πέντε (5) τουλάχιστον πλήρεις ημέρες πριν από την Έκτακτη Γενική Συνέλευση, το Διοικητικό Συμβούλιο υποχρεούται να παρέχει στη Γενική Συνέλευση τις αιτούμενες συγκεκριμένες πληροφορίες για τις υποθέσεις της Εταιρείας, στο μέτρο που αυτές είναι σχετικές με τα θέματα της ημερήσιας διάταξης. Εντός της ίδιας προθεσμίας μπορεί να ασκηθεί επίσης το δικαίωμα που προβλέπεται στο εδάφιο γ' της παραγράφου 6 του άρθρου 141 υπό την προϋπόθεση ότι η σχετική αίτηση υποβάλλεται από Μετόχους που εκπροσωπούν το 1/20 του καταβεβλημένου μετοχικού κεφαλαίου της εταιρείας.

Σε όλες τις παραπάνω περιπτώσεις το Διοικητικό Συμβούλιο μπορεί να αρνηθεί την παροχή των πληροφοριών για αποχρώντα ουσιώδη λόγο, ο οποίος αναγράφεται στα πρακτικά.

(δ) Μετά από αίτηση μετόχων που εκπροσωπούν το ένα δέκατο (1/10) του καταβεβλημένου μετοχικού κεφαλαίου, η οποία υποβάλλεται στην Εταιρεία μέχρι την 18.03.2021, δηλ. πέντε (5) τουλάχιστον πλήρεις ημέρες πριν από την Έκτακτη Γενική Συνέλευση, το Διοικητικό Συμβούλιο υποχρεούται να παρέχει στη Γενική Συνέλευση πληροφορίες για την πορεία των εταιρικών υποθέσεων και την περιουσιακή κατάσταση της Εταιρείας. Το Διοικητικό Συμβούλιο μπορεί να αρνηθεί την παροχή των πληροφοριών για αποχρώντα ουσιώδη λόγο, ο οποίος αναγράφεται στα πρακτικά.

(ε) Με αίτηση μετόχων που εκπροσωπούν το ένα εικοστό (1/20) του καταβεβλημένου μετοχικού κεφαλαίου, η ψηφοφορία σε κάποιο θέμα ή θέματα της ημερήσιας διάταξης ενεργείται με φανερή ψηφοφορία.

Σε όλες τις ανωτέρω περιπτώσεις οι αιτούντες μέτοχοι οφείλουν να αποδεικνύουν τη μετοχική τους ιδιότητα και, εκτός από την περίπτωση του πρώτου εδαφίου της παραγράφου 6 και της παραγράφου 10 του άρθρου 141 του ν. 4548/2018, τον αριθμό των μετοχών που κατέχουν κατά την άσκηση του σχετικού δικαιώματος. Η απόδειξη της μετοχικής ιδιότητας μπορεί να γίνεται με κάθε νόμιμο μέσο και πάντως βάσει ενημέρωσης που λαμβάνει η Εταιρεία από το κεντρικό αποθετήριο τίτλων, εφόσον παρέχει υπηρεσίες μητρώου ή μέσω των συμμετεχόντων και εγγεγραμμένων διαμεσολαβητών στο κεντρικό αποθετήριο τίτλων σε κάθε άλλη περίπτωση.

#### **Γ. ΔΙΑΔΙΚΑΣΙΑ ΓΙΑ ΤΗΝ ΑΣΚΗΣΗ ΔΙΚΑΙΩΜΑΤΟΣ ΨΗΦΟΥ ΜΕΣΩ ΑΝΤΙΠΡΟΣΩΠΟΥ**

1) Ο μέτοχος συμμετέχει στην Έκτακτη Γενική Συνέλευση και ψηφίζει είτε αυτοπροσώπως είτε μέσω αντιπροσώπου. Κάθε μέτοχος μπορεί να διορίζει μέχρι τρεις (3) αντιπροσώπους. Νομικά πρόσωπα μετέχουν στη Γενική Συνέλευση ορίζοντας ως εκπροσώπους τους μέχρι τρία (3) φυσικά πρόσωπα. Ωστόσο, αν ο μέτοχος κατέχει μετοχές της Εταιρείας, οι οποίες εμφανίζονται σε περισσότερους του ενός λογαριασμούς αξιών, ο περιορισμός αυτός δεν εμποδίζει τον εν λόγω μέτοχο να ορίζει διαφορετικούς αντιπροσώπους για τις μετοχές που εμφανίζονται στον κάθε λογαριασμό αξιών σε σχέση με τη Γενική Συνέλευση. Αντιπρόσωπος που ενεργεί για περισσότερους μετόχους μπορεί να ψηφίζει διαφορετικά για κάθε μέτοχο.

Για τη συμμετοχή του Μετόχου μέσω αντιπροσώπου στη Έκτακτη Γενική Συνέλευση της 24<sup>ης</sup> **Μαρτίου 2021** είναι διαθέσιμο από την εταιρεία σχετικό έντυπο αντιπροσώπευσης σε έντυπη μορφή στα γραφεία της Quality & Reliability AE ( Κονίτσης 11β ,Μαρούσι , 15125, τηλ 2108029409, fax: 2108029819 ) είτε σε ηλεκτρονική μορφή στην ιστοσελίδα της εταιρείας ως μέρος του πληροφοριακού υλικού για την Έκτακτη Γενική Συνέλευση της 22<sup>ης</sup> Μαρτίου 2021, στην ακόλουθη διεύθυνση [www.qnr.com.gr](http://www.qnr.com.gr).

Στο έντυπο διορισμού αντιπροσώπου ο μέτοχος υποχρεούται να συμπληρώνει το ονοματεπώνυμο του, τη διεύθυνση κατοικίας του, τον Αριθμό Δελτίου Αστυνομικής Ταυτότητας ή Διαβατηρίου, τη διεύθυνση ηλεκτρονικού ταχυδρομείου (e-mail) και το κινητό τηλέφωνο του αντιπροσώπου.

Το ανωτέρω έντυπο μπορεί να κατατεθεί συμπληρωμένο και υπογεγραμμένο στην εταιρεία είτε σε έντυπη μορφή, με θεωρημένο το γνήσιο της υπογραφής από αρμόδια αρχή, στην προαναφερθείσα ανωτέρω διεύθυνση της εταιρείας, είτε σε ηλεκτρονική μορφή στην διεύθυνση [tdok@qnr.com.gr](mailto:tdok@qnr.com.gr) το αργότερο 48 ώρες πριν από την ημερομηνία της Γενικής Συνέλευσης. Ο δικαιούχος μέτοχος καλείται να

μεριμνά για την επιβεβαίωση της επιτυχούς αποστολής του εντύπου αντιπροσώπευσης και της παραλαβής του από την εταιρεία, καλώντας στα ως άνω αναφερόμενα τηλέφωνα κατά τις εργάσιμες ημέρες και ώρες.

Για την τυχόν Επαναληπτική Γενική Συνέλευση της 05/04/2021, μέτοχοι που δεν είχαν ορίσει αντιπρόσωπο κατά την αρχική Γενική Συνέλευση θα μπορούν να διορίζουν **μέχρι 3 αντιπροσώπους, ο διορισμός των οποίων πρέπει να γίνει τουλάχιστον σαράντα οκτώ(48) ώρες πριν την ημερομηνία** συνεδρίασης της Γενικής Συνέλευσης.

Ο αντιπρόσωπος μετόχου υποχρεούται να γνωστοποιεί στην Εταιρεία, πριν από την έναρξη της συνεδρίασης της Έκτακτης Γενικής Συνέλευσης, κάθε συγκεκριμένο γεγονός, το οποίο μπορεί να είναι χρήσιμο στους μετόχους για την αξιολόγηση του κινδύνου να εξυπηρετήσει ο αντιπρόσωπος άλλα συμφέροντα πλην των συμφερόντων του αντιπροσωπευμένου μετόχου. Κατά την έννοια της παρούσας παραγράφου, μπορεί να προκύπτει σύγκρουση συμφερόντων ιδίως όταν ο αντιπρόσωπος:

(α) είναι μέτοχος που ασκεί τον έλεγχο της Εταιρείας ή άλλο νομικό πρόσωπο ή οντότητα η οποία ελέγχεται από το μέτοχο αυτόν,

(β) είναι μέλος του Διοικητικού Συμβουλίου ή εν γένει της διοίκησης της Εταιρείας ή μετόχου που ασκεί τον έλεγχο της Εταιρείας ή άλλου νομικού προσώπου ή οντότητας που ελέγχεται από μέτοχο ο οποίος ασκεί τον έλεγχο της Εταιρείας,

(γ) είναι υπάλληλος ή ελεγκτής της Εταιρείας ή μετόχου που ασκεί τον έλεγχο της Εταιρείας ή άλλου νομικού προσώπου ή οντότητας που ελέγχεται από μέτοχο, ο οποίος ασκεί τον έλεγχο της Εταιρείας,

(δ) είναι σύζυγος ή συγγενής πρώτου βαθμού με ένα από τα φυσικά πρόσωπα που αναφέρονται στις ως άνω περιπτώσεις α' έως γ'.

II) Οδηγίες για τη συμμετοχή (αυτοπροσώπως ή μέσω αντιπροσώπου) στη γενική συνέλευση από απόσταση ή/και άσκησης του δικαιώματος ψήφου πριν τη γενική συνέλευση

Με την επιφύλαξη όσων ορίζονται ανωτέρω για τον διορισμό ή την ανάκληση ή την αντικατάσταση αντιπροσώπου, κάθε δικαιούχος μέτοχος, προκειμένου να συμμετάσχει από απόσταση στη γενική συνέλευση, οφείλει να συμπληρώσει και να υποβάλει στην Εταιρεία **«Δήλωση Συμμετοχής-Εξουσιοδότηση αντιπροσώπευσης στη Γενική Συνέλευση από απόσταση»**, η οποία είναι διαθέσιμη στο διαδικτυακό τόπο της Εταιρείας στη διεύθυνση: [www.qnr.com.gr](http://www.qnr.com.gr) και υποβάλλεται στα γραφεία της Εταιρείας (οδός Κονίτσης αρ. 11β, Μαρούσι Αττικής, υπόψη Τμήματος Εξυπηρέτησης Μετόχων) ή μέσω fax στο (+30) 2108029409 ή μέσω αποστολής μηνύματος στην ηλεκτρονική διεύθυνση

[tdok@qnr.com.gr](mailto:tdok@qnr.com.gr), σαράντα οκτώ (48) τουλάχιστον ώρες πριν από την ορισθείσα ημερομηνία συνεδρίασης της γενικής συνέλευσης.

Ο κάθε δικαιούχος μέτοχος καλείται να μεριμνά για την επιβεβαίωση της επιτυχούς αποστολής της «Δήλωσης Συμμετοχής –Εξουσιοδότησης αντιπροσώπευσης στη Γενική Συνέλευση από απόσταση» και λήψης της από την Εταιρεία καλώντας στο Τμήμα Εξυπηρέτησης Μετόχων της Εταιρείας (τηλ. (+30)2108029819)

Με την επιβεβαίωση της μετοχικής ιδιότητας κάθε δικαιούχου, θα αποσταλούν αμελλητί στο μέτοχο ή στον οριζόμενο κατά τα ανωτέρω αντιπρόσωπό του οδηγίες για την παρακολούθηση ή/και διαδικασία ψηφοφορίας κατά τη διάρκεια της γενικής συνέλευσης.

Σε περίπτωση που ο δικαιούχος (μέτοχος ή αντιπρόσωπος) επιθυμεί να ψηφίσει επί των θεμάτων της ημερήσιας διάταξης πριν από τη γενική συνέλευση, δύναται να συμπληρώσει το «**Έντυπο Ψηφοφορίας**», το οποίο είναι διαθέσιμο στο διαδικτυακό τόπο της Εταιρείας στη διεύθυνση: [www.qnr.com.gr](http://www.qnr.com.gr) και να το υποβάλει στην Εταιρεία μέσω αποστολής μηνύματος στην ηλεκτρονική διεύθυνση [tdok@qnr.com.gr](mailto:tdok@qnr.com.gr) το αργότερο είκοσι τέσσερις (24) ώρες πριν από την έναρξη της συνεδρίασης. Διευκρινίζεται ότι κάθε μέτοχος δύναται να ψηφίσει είτε πριν τη συνέλευση είτε κατά τη διάρκεια αυτής.

Κάθε δικαιούχος (μέτοχος ή αντιπρόσωπος) δύναται να παρακολουθήσει τη συνεδρίαση της γενικής συνέλευσης (και να συμμετάσχει στην ψηφοφορία), από απόσταση, με τη χρήση ηλεκτρονικών μέσων, από την έναρξή της, ώρα 09.00π.μ. της 22<sup>ης</sup> Μαρτίου 2021 έως τη λήξη αυτής, εισερχόμενος διαδικτυακά στον ηλεκτρονικό σύνδεσμο (link) που θα του αποσταλεί στην ηλεκτρονική διεύθυνση που θα έχει δηλώσει στη «**Δήλωση Συμμετοχής - Εξουσιοδότηση αντιπροσώπευσης στη Γενική Συνέλευση από απόσταση**».

Κάθε δικαιούχος (μέτοχος ή αντιπρόσωπος) δύναται επίσης να απευθυνθεί στη γενική συνέλευση, υποβάλλοντας ερωτήσεις είτε εγγράφως μέχρι σαράντα οκτώ (48) τουλάχιστον ώρες πριν από την ορισθείσα ημερομηνία συνεδρίασης της γενικής συνέλευσης στα γραφεία της Εταιρείας (οδός Κονίτσης 11β, Μαρούσι Αττικής, υπόψη Τμήματος Εξυπηρέτησης Μετόχων), ή μέσω fax στο (+30)2108029409, ή μέσω αποστολής μηνύματος στην ηλεκτρονική διεύθυνση [tdok@qnr.com.gr](mailto:tdok@qnr.com.gr) είτε κατά τη διάρκεια της συνεδρίασης με τη χρήση ηλεκτρονικών μέσων. Σημειώνεται ότι η συνεδρίαση θα έχει ως επίσημη γλώσσα την ελληνική, ενώ για τους συμμετέχοντες από απόσταση θα υπάρχει διαθέσιμη και διεγερμένη στην αγγλική γλώσσα.

Τα μέλη του διοικητικού συμβουλίου, καθώς και εν γένει τα πρόσωπα των παραγράφων 1 και 2 του άρθρου 127 του νόμου 4548/2018, δύναται να συμμετέχουν στη γενική συνέλευση με ηλεκτρονικά μέσα, κατά τα ανωτέρω.

## **Ε. ΔΙΑΘΕΣΙΜΑ ΕΓΓΡΑΦΑ -ΠΛΗΡΟΦΟΡΙΕΣ**

Το πλήρες κείμενο των σχεδίων αποφάσεων και τυχόν εγγράφων που προβλέπονται στο άρθρο 123 παρ. 4 του ν. 4548/2018 θα διατίθεται σε έγχαρτη μορφή στα γραφεία της έδρας της Εταιρείας (Μαρούσι Αττικής, οδός Κονίτσης 11Β). Οι πληροφορίες των παρ. 3 και 4 του άρθρου 123 του ν. 4548/2018 θα διατίθενται σε ηλεκτρονική μορφή στην ιστοσελίδα της Εταιρείας: [www.gnr.com.gr](http://www.gnr.com.gr)

**Μαρούσι Αττικής, 2/03/2021**

**Το Διοικητικό Συμβούλιο**

**From:** FOURLIS A.E ΣΥΜΜΕΤΟΧΩΝ  
**Posted At:** 03 March 2021 12:54  
**Conversation:** Ανακοίνωση για την απόδοση παρακρατηθέντος φόρου μερισμάτων από κεφαλαιοποίηση κερδών προηγούμενων χρήσεων ισοδύναμου με διανομή μερίσματος  
**Posted To:** DOLAnnouncements  
**Subject:** Ανακοίνωση για την απόδοση παρακρατηθέντος φόρου μερισμάτων από κεφαλαιοποίηση κερδών προηγούμενων χρήσεων ισοδύναμου με διανομή μερίσματος

Ανακοίνωση για την απόδοση παρακρατηθέντος φόρου μερισμάτων από κεφαλαιοποίηση κερδών προηγούμενων χρήσεων ισοδύναμου με διανομή μερίσματος

[Ανακοίνωση για την απόδοση παρακρατηθέντος φόρου μερισμάτων από κεφαλαιοποίηση κερδών προηγούμενων χρήσεων ισοδύναμου με διανομή μερίσματος](#)

**Ομολογιακά Δάνεια Επιχειρήσεων – Οργανωμένη Αγορά (Μετατρέψιμα)**

Πλήθος Εισηγμένων Ομολογιών	Ονομαστική αξία	Τιμή έκδοσης	Σημερινό επιτόκιο	Ημερ. λήξης	Διάρκεια (έτη)	Σημείωση	Τοκομερίδιο		Μον. Διασπ.	Ομόλογα Επιχειρήσεων	Κατωτ Τιμή	Ανωτ Τιμή	Τιμή κλεισ. Προηγ.	Κλείσιμο-ημ/νία	Όγκος	Αξία Συναλλαγών	Τελευταία εντολή			Μεγ έτους	
							Κοινό	Προτιμησιακό									Τιμή	Αγορ./ Πώλ.	Ημερομηνία		λαχ έτους
298,165	0.30	0.30	1.00	11/10/2025	9	---	18	---	1	FORTHNET A.E. (Μ.Ο.Δ.)	---	---	---	---	---	---	90.0000	A	07/01/2021	100.0000	100.0000

**Σημειώσεις Εταιρικών Ομολόγων**

Ο Όγκος Συναλλαγών υπολογίζεται ως (Τεμάχια) \* (Ονομαστική Τιμή). Η Αξία Συναλλαγών υπολογίζεται ως (Τεμάχια) \* (Ονομαστική Τιμή) \* (Τιμή %) + (Δεδουλευμένοι Τόκοι).

Οι τιμές συναλλαγών των ομολόγων υπολογίζονται ως ποσοστό επί τοις εκατό (%) της ονομαστικής τους τιμής.

Όλα τα ομόλογα έχουν Ονομαστική Αξία εκπεφρασμένη σε Ευρώ (εκτός εάν σημειώνεται διαφορετικά).

**Ομολογιακά Δάνεια Επιχειρήσεων – Οργανωμένη Αγορά (Μη Μετατρέψιμα)**

Πλήθος Εισηγμένων Ομολογιών	Ονομαστική αξία	Τιμή έκδοσης	Σημερινό επιτόκιο	Ημερ. λήξης	Διάρκεια (έτη)	Σημείωση	Τοκομερίδιο		Μον. Διασπ.	Ομόλογα Επιχειρήσεων	Δεδ. Τόκος	Αποδ./Λήξη	Κατωτ Τιμή	Ανωτ Τιμή	Τιμή κλεισ. Προηγ.	Κλείσιμο-ημ/νία	Όγκος	Αξία Συναλλαγών	Τελευταία εντολή			Μεγ έτους		
							Κοινό	Προτιμησιακό											Τιμή	Αγορ./ Πώλ.	Ημερομηνία		λαχ έτους	
175,000	1,000.00	1,000.00	3.40	26/07/2024	5	---	4	---	1	ΑΤΤΙCΑ Α.Ε. ΣΥΜΜΕΤΟΧΩΝ (Μη μετατρέψιμο)	3.5889	5.8340	92.0000	92.8000	92.0867	92.8000	02/03/2021	35,000	32,498.61	92.0000	A	33/03/2021	90.0310	94.9999
20,529	1,000.00	1,000.00	4.95	26/06/2023	5	---	6	---	1	B&F Α.Β.Ε.Ε. ΕΝΔΥΜΑΤΩΝ (Μη μετατρέψιμο)	9.2125	6.4810	95.0000	95.5000	95.0999	95.4000	01/03/2021	25,000	24,005.29	95.0100	A	33/03/2021	92.1501	95.9999
90,000	1,000.00	1,000.00	3.00	11/05/2023	5	---	6	---	1	CORAL Α.Ε. (Μη μετατρέψιμο)	9.5000	1.8790	101.0000	102.2000	102.0448	102.0000	02/03/2021	29,000	29,868.50	102.2000	A	33/03/2021	101.7350	103.5000
120,000	1,000.00	1,000.00	3.95	04/04/2025	7	---	6	---	1	ΓΕΚ ΤΕΡΝΑ Α.Ε. (Μη μετατρέψιμο)	16.5681	2.5610	103.0000	104.4500	104.0875	104.9990	02/03/2021	20,000	21,148.86	104.4500	A	33/03/2021	103.7188	105.0000
39,892,816	1.00	1.00	5.00	04/10/2021	5	---	18	---	1	HOUSEMARKET Α.Ε. (Μη Μετατρέψιμο)	0.0083	0.6520	---	---	---	102.5000	18/02/2021	---	---	102.0000	A	33/03/2021	102.2750	102.9900
150,000	1,000.00	1,000.00	2.60	22/10/2026	7	---	3	---	1	ΤΕΡΝΑ ΕΝΕΡΓΕΙΑΚΗ Μ.Α.Ε.Χ. (Μη μετατρέψιμο)	9.6778	2.5900	99.4010	99.8000	99.5835	99.7760	02/03/2021	30,000	30,165.39	99.4110	A	33/03/2021	99.4000	103.0000
200,000	1,000.00	1,000.00	3.60	12/03/2026	7	---	4	---	1	ΑΕΡΟΠΟΡΙΑ ΑΙΓΑΙΟΥ Α.Ε. (Μη μετατρέψιμο)	17.2000	4.1390	96.2000	97.4000	96.4738	98.2620	02/03/2021	45,000	44,187.22	96.2114	A	33/03/2021	93.1501	98.8000
200,000	1,000.00	1,000.00	2.10	27/10/2027	7	---	1	---	1	Ο.Π.Α.Π. Α.Ε. (Μη Μετατρέψιμο)	7.5250	1.7700	101.0000	102.0000	101.9091	102.0000	02/03/2021	11,000	11,292.78	101.8000	A	33/03/2021	99.3000	102.3900
320,000	1,000.00	1,000.00	3.40	21/07/2027	7	---	2	---	1	LAMDA DEVELOPMENT Α.Ε. (Μη μετατρέψιμο)	4.0611	3.2610	100.3001	100.3700	100.3700	100.5520	02/03/2021	15,000	15,110.13	100.3501	A	33/03/2021	99.0100	101.5000
500,000	1,000.00	1,000.00	2.75	03/07/2027	7	---	2	---	1	ΓΕΚ ΤΕΡΝΑ Α.Ε. (Μη μετατρέψιμο)	4.5833	2.8740	98.9000	99.1000	99.0407	99.4900	01/03/2021	54,000	53,729.50	98.7516	A	33/03/2021	97.8574	99.8765

**Σημειώσεις Εταιρικών Ομολόγων**

Ο Όγκος Συναλλαγών υπολογίζεται ως (Τεμάχια) \* (Ονομαστική Τιμή). Η Αξία Συναλλαγών υπολογίζεται ως (Τεμάχια) \* (Ονομαστική Τιμή) \* (Τιμή %) + (Δεδουλευμένοι Τόκοι).

Οι τιμές συναλλαγών των ομολόγων υπολογίζονται ως ποσοστό επί τοις εκατό (%) της ονομαστικής τους τιμής.

Όλα τα ομόλογα έχουν Ονομαστική Αξία εκπεφρασμένη σε Ευρώ (εκτός εάν σημειώνεται διαφορετικά).



**Ομόλογα Ελληνικού Δημοσίου**

Πλήθος Εισηγμ. Ομολογιών	Ονομ. αξία	Σημερινό επιτόκιο	Υπολογισμός Δεδουλευμένων	Ημερ/νία Λήξης [1]	Διάρκεια (έτη)	Σημείωση	Ημερομηνία Πληρ.	Αξία τρέχοντος	Μον. Διασπ.	Ομόλογα Ελληνικού Δημοσίου	Κατωτ Τιμή	Ανωτ Τιμή	Τιμή κλεισ.	Προηγ. Κλείσιμο-ημ/νία	Όγκος	Αξία Συναλλαγών	Τελευταία εντολή Αγορ./ Πώλ. Ημερομηνία
3,000,000	1,000.00	4.38	Πργμ/Πργμ	01/08/2022	5	---	01/08	4.38	1	ΟΕΔ-ΣΤΘ-010822-05Χ-4,375-1,000	---	---	---	---	---	---	1.0000 A 28/11/2018
4,500,000	1,000.00	1.88	Πργμ/Πργμ	04/02/2035	15	---	04/02	1.88	1	ΟΕΔ-ΣΤΘ-040235-15Χ-1,875-1,000	---	---	---	---	---	---	---
2,500,000	1,000.00	3.45	Πργμ/Πργμ	02/04/2024	5	---	02/04	3.45	1	ΟΕΔ-ΣΤΘ-020424-05Χ-3,450-1,000	---	---	---	---	---	---	---
3,500,000	1,000.00	0.75	Πργμ/Πργμ	18/06/2031	10	---	18/06	0.75	1	ΟΕΔ-ΣΤΘ-180631-10Χ-0,750-1,000	---	---	---	---	---	---	---
4,355,990,324	1.00	3.50	Πργμ/Πργμ	30/01/2023	5	---	01/02 - 31/01	3.50	1	ΟΕΔ-ΣΤΘ-300123-05Χ-3,500-1,00	---	---	---	94.5720 13/07/2018	---	---	1.0000 A 28/11/2018
5,962,747,327	1.00	3.75	Πργμ/Πργμ	30/01/2028	10	---	/02 - 01/02 - 31/	3.75	1	ΟΕΔ-ΣΤΘ-300128-10Χ-3,750-1,00	---	---	---	85.4610 13/07/2018	---	---	1.0000 A 28/11/2018
6,091,218,404	1.00	3.90	Πργμ/Πργμ	30/01/2033	15	---	/02 - 01/02 - 31/	3.90	1	ΟΕΔ-ΣΤΘ-300133-15Χ-3,900-1,00	---	---	---	78.6730 13/07/2018	---	---	1.0000 A 28/11/2018
4,805,399,486	1.00	4.00	Πργμ/Πργμ	30/01/2037	19	---	/02 - 01/02 - 31/	4.00	1	ΟΕΔ-ΣΤΘ-300137-19Χ-4,000-1,00	---	---	---	77.0370 13/07/2018	---	---	1.0000 A 28/11/2018
4,603,713,186	1.00	4.20	Πργμ/Πργμ	30/01/2042	24	---	/02 - 01/02 - 31/	4.20	1	ΟΕΔ-ΣΤΘ-300142-24Χ-4,200-1,00	---	---	---	77.7640 13/07/2018	---	---	1.0000 A 28/11/2018
550,418,123	1.00	4.30	Πργμ/Πργμ	24/02/2023	11	---	24/02	4.30	1	ΟΕΔ-ΣΤΘ-240223-11Χ-2,000-1,00	---	---	---	10.0000 22/06/2015	---	---	10.0000 A 11/07/2019
445,007,576	1.00	4.30	Πργμ/Πργμ	24/02/2024	12	---	24/02	4.30	1	ΟΕΔ-ΣΤΘ-240224-12Χ-2,000-1,00	---	---	---	10.0000 22/06/2015	---	---	---
423,674,226	1.00	4.30	Πργμ/Πργμ	24/02/2025	13	---	24/02	4.30	1	ΟΕΔ-ΣΤΘ-240225-13Χ-2,000-1,00	---	---	---	10.0000 22/06/2015	---	---	---
212,292,153	1.00	4.30	Πργμ/Πργμ	24/02/2026	14	---	24/02	4.30	1	ΟΕΔ-ΣΤΘ-240226-14Χ-2,000-1,00	---	---	---	10.0000 22/06/2015	---	---	---
160,621,352	1.00	4.30	Πργμ/Πργμ	24/02/2027	15	---	24/02	4.30	1	ΟΕΔ-ΣΤΘ-240227-15Χ-2,000-1,00	---	---	---	10.0000 22/06/2015	---	---	---
183,244,055	1.00	4.30	Πργμ/Πργμ	24/02/2028	16	---	24/02	4.30	1	ΟΕΔ-ΣΤΘ-240228-16Χ-2,000-1,00	---	---	---	10.0000 22/06/2015	---	---	---
164,802,894	1.00	4.30	Πργμ/Πργμ	24/02/2029	17	---	24/02	4.30	1	ΟΕΔ-ΣΤΘ-240229-17Χ-2,000-1,00	---	---	---	10.0000 22/06/2015	---	---	---
165,460,943	1.00	4.30	Πργμ/Πργμ	24/02/2030	18	---	24/02	4.30	1	ΟΕΔ-ΣΤΘ-240230-18Χ-2,000-1,00	---	---	---	10.0000 22/06/2015	---	---	---
129,007,241	1.00	4.30	Πργμ/Πργμ	24/02/2031	19	---	24/02	4.30	1	ΟΕΔ-ΣΤΘ-240231-19Χ-2,000-1,00	---	---	---	10.0000 22/06/2015	---	---	---
126,192,683	1.00	4.30	Πργμ/Πργμ	24/02/2032	20	---	24/02	4.30	1	ΟΕΔ-ΣΤΘ-240232-20Χ-2,000-1,00	---	---	---	10.0000 22/06/2015	---	---	---
146,905,168	1.00	4.30	Πργμ/Πργμ	24/02/2033	21	---	24/02	4.30	1	ΟΕΔ-ΣΤΘ-240233-21Χ-2,000-1,00	---	---	---	10.0000 22/06/2015	---	---	---
154,475,606	1.00	4.30	Πργμ/Πργμ	24/02/2034	22	---	24/02	4.30	1	ΟΕΔ-ΣΤΘ-240234-22Χ-2,000-1,00	---	---	---	10.0000 22/06/2015	---	---	---
144,429,441	1.00	4.30	Πργμ/Πργμ	24/02/2035	23	---	24/02	4.30	1	ΟΕΔ-ΣΤΘ-240235-23Χ-2,000-1,00	---	---	---	10.0000 22/06/2015	---	---	---
166,211,676	1.00	4.30	Πργμ/Πργμ	24/02/2036	24	---	24/02	4.30	1	ΟΕΔ-ΣΤΘ-240236-24Χ-2,000-1,00	---	---	---	10.0000 22/06/2015	---	---	---
145,461,669	1.00	4.30	Πργμ/Πργμ	24/02/2037	25	---	24/02	4.30	1	ΟΕΔ-ΣΤΘ-240237-25Χ-2,000-1,00	---	---	---	10.0000 22/06/2015	---	---	---
146,941,087	1.00	4.30	Πργμ/Πργμ	24/02/2038	26	---	24/02	4.30	1	ΟΕΔ-ΣΤΘ-240238-26Χ-2,000-1,00	---	---	---	10.0000 22/06/2015	---	---	---
135,115,612	1.00	4.30	Πργμ/Πργμ	24/02/2039	27	---	24/02	4.30	1	ΟΕΔ-ΣΤΘ-240239-27Χ-2,000-1,00	---	---	---	10.0000 22/06/2015	---	---	---
141,909,637	1.00	4.30	Πργμ/Πργμ	24/02/2040	28	---	24/02	4.30	1	ΟΕΔ-ΣΤΘ-240240-28Χ-2,000-1,00	---	---	---	10.0000 22/06/2015	---	---	---
136,788,720	1.00	4.30	Πργμ/Πργμ	24/02/2041	29	---	24/02	4.30	1	ΟΕΔ-ΣΤΘ-240241-29Χ-2,000-1,00	---	---	---	10.0000 22/06/2015	---	---	---
163,643,410	1.00	4.30	Πργμ/Πργμ	24/02/2042	30	---	24/02	4.30	1	ΟΕΔ-ΣΤΘ-240242-30Χ-2,000-1,00	---	---	---	10.0000 22/06/2015	---	---	---
4,000,000	1,000.00	3.88	Πργμ/Πργμ	12/03/2029	10	---	12/03	3.88	1	ΟΕΔ-ΣΤΘ-120329-10Χ-3,875-1,0000	---	---	---	---	---	100.0000 A 15/10/2019	
503,753	1,000.00	0.32	FLR Πργμ/360	16/09/2021	2	---	16/03 - 16/09	---	1	ΟΕΔ-ΚΥΜ-160921-02Χ-0,319-1,000	---	---	---	---	---	---	---
3,000,000	1,000.00	3.38	Πργμ/Πργμ	15/02/2025	7	---	15/02	3.38	1	ΟΕΔ-ΣΤΘ-150225-07Χ-3,375-1,000	---	---	---	---	---	---	---
250,250	1,000.00	2.90	Πργμ/Πργμ	20/03/2023	4	---	20/03	2.90	1	ΟΕΔ-ΣΤΘ-200323-04Χ-2,900-1,000	---	---	---	---	---	---	---
964,000	1,000.00	3.25	Πργμ/Πργμ	20/03/2025	6	---	20/03	3.25	1	ΟΕΔ-ΣΤΘ-200325-06Χ-3,250-1,000	---	---	---	---	---	---	---

**Σημειώσεις Ομολόγων Ελλ. Δημοσίου**

Ο Όγκος Συναλλαγών υπολογίζεται ως (Τεμάχια) \* (Ονομαστική Τιμή). Η Αξία Συναλλαγών υπολογίζεται ως (Τεμάχια) \* (Ονομαστική Τιμή) \* (Τιμή %) + (Δεδουλευμένοι Τόκοι)

Η Αξία του τρέχοντος τοκομεριδίου για τις εκδόσεις Ονομαστικής Αξίας 0,01 ευρώ, αναφέρεται σε Ονομαστική Αξία 100 ευρώ.

FLR (= Floating Interest Rate) Ομόλογο Μεταβλητού Επιτοκίου.

[1] - Η Ημερομηνία Λήξης της τοκοφόρου περιόδου και η Ημερομηνία Πληρωμής του τοκομεριδίου.

**Ομόλογα Ελληνικού Δημοσίου**

Πλήθος Εισηγμ. Ομολογιών	Ονομ. αξία	Σημερινό επιτόκιο	Υπολογισμός Δεδουλευμένων	Ημερ/νία Λήξης [1]	Διάρκεια (έτη)	Σημείωση	Ημερομηνία Πληρ.	Αξία τρέχοντος	Μον. Διαπρ.	Ομόλογα Ελληνικού Δημοσίου	Κατωτ Τιμή	Ανωτ Τιμή	Τιμή κλεισ.	Προηγ. Κλείσιμο-ημ/νία	Όγκος	Αξία Συναλλαγών	Τελευταία εντολή Αγορ./ Πώλ. Ημερομηνία
2,100,000	1,000.00	3.55	Πργμ/Πργμ	20/03/2026	7	---	20/03	3.55	1	ΟΕΔ-ΣΤΘ-200326-07Χ-3,550-1,000	---	---	---	---	---	---	---
5,500,000	1,000.00	1.50	Πργμ/Πργμ	18/06/2030	10	---	18/06	1.50	1	ΟΕΔ-ΣΤΘ-180630-10Χ-1,500-1,000	---	---	---	---	---	---	---
5,364,250	1,000.00	3.25	Πργμ/Πργμ	20/03/2050	30	---	20/03	3.25	1	ΟΕΔ-ΣΤΘ-200350-30Χ-3,250-1,000	---	---	---	---	---	---	---
2,000,000	1,000.00	2.00	Πργμ/Πργμ	22/04/2027	7	---	22/04	2.00	1	ΟΕΔ-ΣΤΘ-220427-07Χ-2,000-1,000	---	---	---	---	---	---	99.9000 A 22/04/2020
2,500,000	1,000.00	1.88	Πργμ/Πργμ	23/07/2026	7	---	23/07	1.88	1	ΟΕΔ-ΣΤΘ-230726-07Χ-1,875-1,000	---	---	---	---	---	---	---

**Σημειώσεις Ομολόγων Ελλ. Δημοσίου**

Ο Όγκος Συναλλαγών υπολογίζεται ως (Τεμάχια) \* (Ονομαστική Τιμή). Η Αξία Συναλλαγών υπολογίζεται ως (Τεμάχια) \* (Ονομαστική Τιμή) \* (Τιμή %) + (Δεδουλευμένοι Τόκοι)

Η Αξία του τρέχοντος τοκομεριδίου για τις εκδόσεις Ονομαστικής Αξίας 0,01 ευρώ, αναφέρεται σε Ονομαστική Αξία 100 ευρώ.

FLR (= Floating Interest Rate) Ομόλογο Μεταβλητού Επιτοκίου.

[1] - Η Ημερομηνία Λήξης της τοκοφόρου περιόδου και η Ημερομηνία Πληρωμής του τοκομεριδίου.

**Έντοκα Γραμμάτια & Zero Coupon Ομόλογα Ελληνικού Δημοσίου**

Ημερ/νία	Διάρκειας 13 εβδομάδων									Διάρκειας 26 εβδομάδων									Διάρκειας 52 εβδομάδων								
	Ημερ/νία Λήξης	Αρχικό Επιτόκιο	Πλήθος Εισηγμένων	Όνομ/κή αξία	Τιμή έκδοσης	Τελευταία Τιμή	Συναλλαγή Ημερομηνία	Όγκος Συναλλαγών	Σημ.	Ημερ/νία Λήξης	Αρχικό Επιτόκιο	Πλήθος Εισηγμένων	Όνομ/κή αξία	Τιμή έκδοσης	Τελευταία Τιμή	Συναλλαγή Ημερομηνία	Όγκος Συναλλαγών	Σημ.	Ημερ/νία Λήξης	Αρχικό Επιτόκιο	Πλήθος Εισηγμένων	Όνομ/κή αξία	Τιμή έκδοσης	Τελευταία Τιμή	Συναλλαγή Ημερομηνία	Όγκος Συναλλαγών	Σημ.
13/03/2020	---	---	---	---	---	---	---	---	---	---	---	---	---	---	---	---	---	---	12/03/2021	0.24	600,000	1,000.00	1,000.00	---	---	---	---
12/06/2020	---	---	---	---	---	---	---	---	---	---	---	---	---	---	---	---	---	---	11/06/2021	0.25	1,600,000	1,000.00	997.49	---	---	---	---
11/09/2020	---	---	---	---	---	---	---	---	---	---	---	---	---	---	---	---	---	---	10/09/2021	0.00	1,000,000	1,000.00	1,000.00	---	---	---	---
11/12/2020	---	---	---	---	---	---	---	---	---	---	---	---	---	---	---	---	---	---	10/12/2021	-0.26	1,000,000	1,000.00	1,002.60	---	---	---	---

**Ημερήσιο Δελτίο Τιμών**

Έτος: 142 Αύξων Αριθμός Συνεδρίασης: 42

Ενότητα 5: Ομόλογα Ελληνικού Δημοσίου Διαπραγματεύσιμα με τη Μέθοδο Εκφώνησης - Αντιφώνησης

Τετάρτη, 3 Μαρτίου, 2021

Ομόλογα σε Κυκλοφορία	Νόμισμα / Ελάχιστη διαπραγ.	Ημερομηνία Πληρ.	Αξία τρέχοντος τοκομεριδίου	Σημείωση	Τοκομερίδιο	Μονάδα διαπίσης	Ημερ/νία Έκδοσης	Διάρκεια (έτη)	Σημερινό επιτόκιο	Υ.Δ.Τ σε ημέρες	Ομόλογα	Τελευταία τιμή προηγ.	Τελευτ. Τιμή	Εκφ. τοις μετρητοίς (€) Αγορ. / Πώλ Ημερομηνία	Συναλλαγές σε τμχ	Ελάχιστο ζωής	Μέγιστο ζωής		
<b>Νομικών Προσώπων και Εταιρειών σε Συνάλλαγμα και Ευρο</b>																			
0	GBP / 10	01/12	0.25	---	64	1	01/12/1928	100	2.5	360	Ε.Κ.Τ.Ε.	---	---	---	---	---	---		
103,746	GBP / 10	01/12	0.25	---	62	1	01/12/1930	98	2.5	360	Ε.Κ.Τ.Ε. σειρά	2.27	05/02/1996	2.27	Π	05/02/1996	---	2.27	2.27

**Σημειώσεις Ομολόγων Ελλ. Δημοσίου**

Υ.Δ.Τ: Υπολογισμός Δεδουλευμένων Τόκων.

FLR (= Floating Interest Rate) Ομόλογο Μεταβλητού Επιτοκίου.

Η ελάχιστη διαπραγματεύσιμη Ονομαστική Αξία για όλους τους Άυλους Τίτλους του Δημοσίου είναι τα 100 Ευρώ.

(μφρ-0)

**Πίνακας Μελών Χρηματιστηρίου Αθηνών και Μελών ΕΤ.ΕΚ.**

Επωνυμία	Διεύθυνση	Τηλέφωνο	Φαξ	Αγορά Μετοχών			Αγορά Παραγώγων		Μέλη ΕΤ.ΕΚ.	
				Μέλος Αγοράς	Μέλος εξ Αποστάσεως	Ειδικός Διαπρήτης	Διαπρήτης	Ειδικός Διαπρήτης	Γενικό Εκκαθιστικό	Άμεσο Εκκαθιστικό
AEONIC SECURITIES C.I.F. P.L.C.	ΛΑΪΟΥ 6, ΓΡ. 301B, ANNA COURT ,	35725337600		a	a					
ALPHA ΤΡΑΠΕΖΑ Α.Ε.	ΛΕΩΦ. ΑΘΗΝΩΝ 103, ΑΘΗΝΑ	+30 2103436820	210-3436270						a	
	ΣΤΑΔΙΟΥ 40, ΑΘΗΝΑ	(210)-3260000	(210)-3264116							
		(210)-3265546	(210)-3265811							
ARGUS STOCKBROKERS LTD	25 ΛΕΩΦΟΡΟΣ ΔΗΜΟΣΘΕΝΗ ΣΕΒΕΡΗ 25 ,	0035722717000		a	a		a			
ATLANTIC SECURITIES LTD	ΠΡΟΔΡΟΜΟΥ 37 37,	0035722445400		a	a					
ΑΧΟΝ ΧΡΗΜΑΤΙΣΤΗΡΙΑΚΗ Α.Ε.Π.Ε.Υ.	ΣΤΑΔΙΟΥ 48 48, ΑΘΗΝΑ	2103363800		a			a			
ΒΕΤΑ ΧΡΗΜΑΤΙΣΤΗΡΙΑΚΗ Α.Ε.Π.Ε.Υ.	Λ.ΑΛΕΞΑΝΔΡΑΣ 29 29 , ΑΘΗΝΑ	2106478930		a		a				a
BNP PARIBAS SECURITIES SERVICES	ΛΑΜΨΑΚΟΥ 2 2, ΑΘΗΝΑ	2107468500							a	
BOFA SECURITIES EUROPE SA	112 AVENUE KL?BER 75116 ,	+33 153655555		a	a					
CAPITAL ΑΧΕΠΕΥ	ΜΗΤΡΟΠΟΛΕΩΣ 58 58, ΑΘΗΝΑ	2103369700		a			a			
CFS ΧΡΗΜΑΤΙΣΤΗΡΙΑΚΗ Α.Ε.Π.Ε.Υ.	ΠΑΠΑΡΡΗΓΟΠΟΥΛΟΥ 3 3, ΑΘΗΝΑ	2103360800		a						
CITIGROUP GLOBAL MARKETS EUROPE AG	REUTERWEG 16 FRANKFURT 16,	+49 691366-0		a	a					
CITIGROUP GLOBAL MARKETS LIMITED	33 CANADA SQUARE -CANARY WHARF 1,	+44 02079864000		a						
CREDIT SUISSE SECURITIES (EUROPE) LIMITED	ONE CABOT SQUARE 1 , LONDON	+44 2078888888		a						
CREDIT SUISSE SECURITIES SOCIEDAD DE VALORES SA	CALLE AYALA 42, 3A PLANTA-B MADRID ,	+34917916000		a	a					
DEUTSCHE BANK AG	GREAT WINCHESTER STREET 1 , LONDON	+44 20 754 54209	00441133361437		a					
EUROBANK EQUITIES Α.Ε.Π.Ε.Υ.	ΦΙΛΕΛΛΗΝΩΝ 10 & ΞΕΝΟΦΩΝΤΟΣ 13 , ΑΘΗΝΑ	2103720425		a		a	a			a
EUROCORP Α.Ε.Π.Ε.Υ.	ΠΛ.ΦΙΛΙΚΗΣ ΕΤΑΙΡΕΙΑΣ 14 14, ΑΘΗΝΑ	2107263600		a			a			a
EUROTRUST ΧΡΗΜΑΤΙΣΤΗΡΙΑΚΗ Α.Ε.Π.Ε.Υ.	ΣΕΒΑΣΤΟΥΠΟΛΕΩΣ 113 113, ΑΘΗΝΑ	2103363100		a						
EUROXX ΧΡΗΜΑΤΙΣΤΗΡΙΑΚΗ Α.Ε.Π.Ε.Υ.	ΠΑΛΑΙΟΛΟΓΟΥ 7, ΧΑΛΑΝΔΡΙ	+30 2106879400	210-6879401				a	a		a
	ΠΑΛΑΙΟΛΟΓΟΥ 7, ΧΑΛΑΝΔΡΙ	(210)-6879400	(210)-6879401							
GLOBAL CAPITAL SECURITIES & FINANCIAL SERVICES LTD	Λ.ΑΡΧΙΕΠΙΣΚΟΠΟΥ ΜΑΚΑΡΙΟΥ Γ50 50,	0035722710710		a	a					
HSBC CONTINENTAL EUROPE	Λ.ΜΕΣΣΟΓΕΙΩΝ 109-111 109-111,	2106960000							a	
INDEX ΧΡΗΜΑΤΙΣΤΗΡΙΑΚΗ Α.Ε.Π.Ε.Υ.	ΔΡΑΓΑΤΣΑΝΙΟΥ 6 6, ΑΘΗΝΑ	2103213920		a						
LAIKI FINANCIAL SERVICES LTD	ΛΕΩΦ. ΒΥΡΩΝΟΣ 26, ΛΕΥΚΩΣΙΑ ΚΥΠΡΟΥ	357 22367367	357 22718567		a					
MEGA EQUITY SECURITIES & FINANCIAL SERVICES PUBLIC LTD	ΛΕΩΦ.ΓΡΙΒΑ ΔΙΓΕΝΗ 42-44 42-44,	0035722711711		a	a		a			
MERIT ΧΡΗΜΑΤΙΣΤΗΡΙΑΚΗ Α.Ε.Π.Ε.Υ.	ΣΟΦΟΚΛΕΟΥΣ 5 5, ΑΘΗΝΑ	2103671880		a		a				a
MERRILL LYNCH INTERNATIONAL	2 KING EDWARD STREET 2 , LONDON	+44 20276281000		a						
NUNTIUS ΧΡΗΜΑΤΙΣΤΗΡΙΑΚΗ Α.Ε.Π.Ε.Υ.	ΔΡΑΓΑΤΣΑΝΙΟΥ 6 6, ΑΘΗΝΑ	2103350599		a						
ONE PLUS CAPITAL LIMITED	75 PRODROMOU AVENUE NICOSIA 1307 ,	35722873760		a	a					
PROCHOICE CHRIMATISTIRIAKI LTD	ΛΕΩΦ ΣΠΥΡΟΥ ΚΥΠΡΙΑΝΟΥ 57, ΑΚΙΝΗΤΑ Φ 57,	035724661192		a	a					
SHARELINK SECURITIES & FINANCIAL SERVICES LTD	HOUSE-ΘΕΟΤΟΚΗ 6 ΜΕΓΑΡΟ ΕΛΛΗΝΑ 6 ,	+357 22554200		a	a		a			

**Πίνακας Μελών Χρηματιστηρίου Αθηνών και Μελών ΕΤ.ΕΚ.**

Επωνυμία	Διεύθυνση	Τηλέφωνο	Φαξ	Αγορά Μετοχών			Αγορά Παραγώγων		Μέλη ΕΤ.ΕΚ.	
				Μέλος Αγοράς	Μέλος εξ Αποστάσεως	Ειδικός Διαπρήτης	Διαπρήτης	Ειδικός Διαπρήτης	Γενικό Εκκαθιστικό	Άμεσο Εκκαθιστικό
SOCIETE GENERALE S.A.	17 COURS VALMY, CEDEX ,	+157290504		a	a		a			
SOLIDUS SECURITIES A.E.Π.Ε.Υ.	ΛΟΥΙΖΗΣ ΡΙΑΝΚΟΥΡ 64 64, ΑΘΗΝΑ	2106900600		a			a			a
THE CYPRUS INVESTMENT & SECURITIES CORPORATION LTD	ΛΕΩΦ. ΚΥΡΗΝΕΙΑΣ 154,	0035722121700		a	a					
UBS EUROPE SE	OPERNTURM, BOCKENHEIMER LANDSTRASSE 2-4 ,	496921790		a	a					
UBS LIMITED	FINSBURY AVENUE 1 , LONDON	+44 2075687135			a					
<b>A. ΣΑΡΡΗΣ ΧΡΗΜΑΤΙΣΤΗΡΙΑΚΗ Α.Ε.Π.Ε.Υ.</b>	ΔΡΑΓΑΤΣΑΝΙΟΥ 6 6, ΑΘΗΝΑ	2103367700		a						
<b>ΑΛΦΑ FINANCE ΑΕΠΕΥ</b>	ΜΕΡΛΙΝ 5 5, ΑΘΗΝΑ	2103677400		a		a	a	a		a
<b>Γ. Α. ΠΕΡΒΑΝΑΣ ΧΡΗΜΑΤΙΣΤΗΡΙΑΚΗ Α.Ε.Π.Ε.Υ</b>	ΣΟΦΟΚΛΕΟΥΣ 7-9 7-9, ΑΘΗΝΑ	2103727200		a						
<b>ΔΥΝΑΜΙΚΗ ΧΡΗΜΑΤΙΣΤΗΡΙΑΚΗ Α.Ε.Π.Ε.Υ</b>	ΤΡΑΛΛΕΩΝ 2 & Λ.ΣΥΓΓΡΟΥ 223 , ΝΕΑ ΣΜΥΡΝΗ	2103677700		a			a			a
<b>ΕΘΝΙΚΗ ΤΡΑΠΕΖΑ ΤΗΣ ΕΛΛΑΔΟΣ Α.Ε.</b>	ΑΙΟΛΟΥ 86, ΑΘΗΝΑ	(210)-3341000	(210)-3228187	a		a	a		a	
	ΑΚΑΔΗΜΙΑΣ 68, ΑΘΗΝΑ	(210)-3328817	(210)-3328678							
<b>ΕΘΝΙΚΗ ΧΡΗΜΑΤΙΣΤΗΡΙΑΚΗ Α.Ε.Π.Ε.Υ.</b>	ΛΕΩΦ. ΚΗΦΙΣΙΑΣ 66 (ΚΤΗΡΙΟ Α) 66, ΜΑΡΟΥΣΙ	2103328784		a		a	a	a		
<b>ΕΛΛΗΝΙΚΗ ΤΡΑΠΕΖΑ (ΕΠΕΝΔΥΣΕΙΣ) ΛΤΔ</b>	ΛΕΩΦ.ΚΥΡΙΑΚΟΥ ΜΑΤΣΗ 31 - ΤΘ 24747 , ΛΕΥΚΩΣΙΑ ΚΥΠΡΟΥ	+357 22500100	357 22500110		a					
<b>ΕΛΛΗΝΟΑΜΕΡΙΚΑΝΙΚΗ ΧΡΗΜΑΤΙΣΤΗΡΙΑΚΗ ΑΕΠΕΥ</b>	ΑΝΔΡΕΑ ΠΑΠΑΝΔΡΕΟΥ 27 27, ΜΑΡΟΥΣΙ	2103311100		a		a	a			a
<b>Ι. Χ. ΜΑΥΡΙΚΗΣ ΧΡΗΜΑΤΙΣΤΗΡΙΑΚΗ Α.Ε.Π.Ε.Υ</b>	ΣΟΦΟΚΛΕΟΥΣ 5 5, ΑΘΗΝΑ	2103216730		a						
<b>ΚΑΠΠΑ ΧΡΗΜΑΤΙΣΤΗΡΙΑΚΗ Α.Ε.Π.Ε.Υ.</b>	ΒΑΛΛΑΩΡΙΤΟΥ 15 15, ΑΘΗΝΑ	2103678600		a			a			
<b>ΚΑΡΑΜΑΝΟΦ ΧΡΗΜΑΤΙΣΤΗΡΙΑΚΗ Α.Ε.Π.Ε.Υ.</b>	ΠΛ.ΑΓ.ΘΕΟΔΩΡΩΝ 2 2, ΑΘΗΝΑ	2103212947		a						
<b>ΚΥΚΛΟΣ ΧΡΗΜΑΤΙΣΤΗΡΙΑΚΗ Α.Ε.Π.Ε.Υ.</b>	ΠΑΝΕΠΙΣΤΗΜΙΟΥ 39 39, ΑΘΗΝΑ	2103364300		a			a			a
<b>ΛΕΩΝ ΔΕΠΟΛΑΣ ΧΡΗΜΑΤΙΣΤΗΡΙΑΚΗ Α.Ε.Π.Ε.Υ.</b>	ΧΡΗΣΤΟΥ ΛΑΔΑ 1 1, ΑΘΗΝΑ	2103213276 - 28		a		a	a			
<b>Ν. ΧΡΥΣΟΧΟΙΔΗΣ ΧΡΗΜΑΤΙΣΤΗΡΙΑΚΗ Α.Ε.Π.Ε.Υ</b>	ΣΟΦΟΚΛΕΟΥΣ 7-9 7-9, ΑΘΗΝΑ	2103213913		a			a			a
<b>ΠΑΝΤΕΛΑΚΗΣ ΧΡΗΜΑΤΙΣΤΗΡΙΑΚΗ Α.Ε.Π.Ε.Υ</b>	ΕΘΝΙΚΗΣ ΑΝΤΙΣΤΑΣΕΩΣ 57, ΚΤΙΡΙΟ Β 57, ΧΑΛΑΝΔΡΙ	2106965000		a		a	a	a		
<b>ΠΕΙΡΑΙΩΣ Α.Ε.Π.Ε.Υ.</b>	ΣΤΑΔΙΟΥ 10 10, ΑΘΗΝΑ	2103354100		a		a	a	a		a
<b>ΠΗΓΑΣΟΣ ΧΡΗΜΑΤΙΣΤΗΡΙΑΚΗ Α.Ε.Π.Ε.Υ.</b>	ΒΑΛΛΑΩΡΙΤΟΥ 17 & ΑΜΕΡΙΚΗΣ 17 , ΑΘΗΝΑ	2103670700		a			a			
<b>ΣΤ. ΕΜ. ΛΑΥΡΕΝΤΑΚΗΣ ΧΡΗΜΑΤΙΣΤΗΡΙΑΚΗ Α.Ε.Π.Ε.Υ.</b>	ΣΟΦΟΚΛΕΟΥΣ 7-9 7-9, ΑΘΗΝΑ	2103213336		a			a			
<b>ΤΡΑΠΕΖΑ EUROBANK ΑΕ</b>	ΟΘΩΝΟΣ 8 , ΑΘΗΝΑ	2103337000							a	
<b>ΤΡΑΠΕΖΑ ΟΡΤΙΜΑ BANK Α.Ε.</b>	ΑΙΓΙΑΛΕΙΑΣ 32 & ΠΑΡΑΔΕΙΣΟΥ 32 , ΜΑΡΟΥΣΙ	2108173111		a		a	a	a	a	
<b>ΤΡΑΠΕΖΑ ΠΕΙΡΑΙΩΣ ΑΝΩΝΥΜΟΣ ΕΤΑΙΡΕΙΑ</b>	ΑΜΕΡΙΚΗΣ 4 , ΑΘΗΝΑ	2103335000		a			a		a	

**Πίνακας Μετοχών Υπό Ειδική Διαπραγμάτευση**

Χρεόγραφο	Κατηγορία Διαπραγμάτευσης
Ειδικός Διαπραγματευτής	Έναρξη Ειδικής Διαπραγμάτευσης
	Κατάσταση σε Αναστολή
<b>MLS ΠΛΗΡΟΦΟΡΙΚΗ (ΚΟ)</b>	
ΠΕΙΡΑΙΩΣ Α.Ε.Π.Ε.Υ.	01/08/2019
<b>ALPHA ETF FTSE Athex Large Cap</b>	<b>Διαπραγματεύσιμα Αμοιβαία Κεφάλαια (Δ.Α.Κ.)</b>
ΑΛΦΑ FINANCE ΑΕΠΕΥ	02/01/1900
ΕΘΝΙΚΗ ΧΡΗΜΑΤΙΣΤΗΡΙΑΚΗ Α.Ε.Π.Ε.Υ.	02/01/1900
<b>A.S. COMPANY (ΚΟ)</b>	<b>Κύρια Αγορά</b>
EUROBANK EQUITIES Α.Ε.Π.Ε.Υ.	01/04/2019
<b>ALPHA BANK (ΚΟ)</b>	<b>Κύρια Αγορά</b>
EUROBANK EQUITIES Α.Ε.Π.Ε.Υ.	22/10/2006
MERIT ΧΡΗΜΑΤΙΣΤΗΡΙΑΚΗ Α.Ε.Π.Ε.Υ.	03/09/2012
ΑΛΦΑ FINANCE ΑΕΠΕΥ	29/02/2016
ΕΘΝΙΚΗ ΧΡΗΜΑΤΙΣΤΗΡΙΑΚΗ Α.Ε.Π.Ε.Υ.	02/01/1900
ΕΛΛΗΝΟΑΜΕΡΙΚΑΝΙΚΗ ΧΡΗΜΑΤΙΣΤΗΡΙΑΚΗ ΑΕΠΕΥ	25/07/2014
ΛΕΩΝ ΔΕΠΟΛΑΣ ΧΡΗΜΑΤΙΣΤΗΡΙΑΚΗ Α.Ε.Π.Ε.Υ.	04/01/2016
ΠΕΙΡΑΙΩΣ Α.Ε.Π.Ε.Υ.	28/05/2009
<b>ΑΤΤΙΚΑ ΣΥΜΜΕΤΟΧΩΝ (ΚΟ)</b>	<b>Κύρια Αγορά</b>
ΕΛΛΗΝΟΑΜΕΡΙΚΑΝΙΚΗ ΧΡΗΜΑΤΙΣΤΗΡΙΑΚΗ ΑΕΠΕΥ	28/12/2017
<b>ΑΤΤΙΚΑ BANK Α.Τ.Ε. (ΚΟ)</b>	<b>Κύρια Αγορά</b>
EUROBANK EQUITIES Α.Ε.Π.Ε.Υ.	11/11/2019
EUROXX ΧΡΗΜΑΤΙΣΤΗΡΙΑΚΗ Α.Ε.Π.Ε.Υ.	22/01/2016
ΠΕΙΡΑΙΩΣ Α.Ε.Π.Ε.Υ.	20/09/2017
<b>AUTONELLAS (ΚΟ)</b>	<b>Κύρια Αγορά</b>
EUROXX ΧΡΗΜΑΤΙΣΤΗΡΙΑΚΗ Α.Ε.Π.Ε.Υ.	02/07/2018
ΑΛΦΑ FINANCE ΑΕΠΕΥ	01/07/2019
<b>AVE (ΚΟ)</b>	<b>Κύρια Αγορά</b>
EUROXX ΧΡΗΜΑΤΙΣΤΗΡΙΑΚΗ Α.Ε.Π.Ε.Υ.	05/06/2020
<b>BRIQ PROPERTIES (ΚΟ)</b>	<b>Κύρια Αγορά</b>
EUROBANK EQUITIES Α.Ε.Π.Ε.Υ.	09/09/2019
ΛΕΩΝ ΔΕΠΟΛΑΣ ΧΡΗΜΑΤΙΣΤΗΡΙΑΚΗ Α.Ε.Π.Ε.Υ.	22/02/2021
<b>BYTE COMPUTER (ΚΟ)</b>	<b>Κύρια Αγορά</b>
MERIT ΧΡΗΜΑΤΙΣΤΗΡΙΑΚΗ Α.Ε.Π.Ε.Υ.	04/08/2008
<b>CENERGY HOLDINGS (ΚΑ)</b>	<b>Κύρια Αγορά</b>
EUROBANK EQUITIES Α.Ε.Π.Ε.Υ.	02/01/2016
ΑΛΦΑ FINANCE ΑΕΠΕΥ	02/01/2016
<b>CNL CAPITAL (ΚΟ)</b>	<b>Κύρια Αγορά</b>
MERIT ΧΡΗΜΑΤΙΣΤΗΡΙΑΚΗ Α.Ε.Π.Ε.Υ.	01/10/2018
<b>COCA-COLA HBC AG (ΚΟ)</b>	<b>Κύρια Αγορά</b>
ΕΘΝΙΚΗ ΧΡΗΜΑΤΙΣΤΗΡΙΑΚΗ Α.Ε.Π.Ε.Υ.	02/01/1900
ΠΕΙΡΑΙΩΣ Α.Ε.Π.Ε.Υ.	04/05/2015
<b>EUROBANK HOLDINGS (ΚΟ)</b>	<b>Κύρια Αγορά</b>
EUROBANK EQUITIES Α.Ε.Π.Ε.Υ.	01/06/2012
MERIT ΧΡΗΜΑΤΙΣΤΗΡΙΑΚΗ Α.Ε.Π.Ε.Υ.	06/11/2017
ΑΛΦΑ FINANCE ΑΕΠΕΥ	09/01/2006
ΕΘΝΙΚΗ ΧΡΗΜΑΤΙΣΤΗΡΙΑΚΗ Α.Ε.Π.Ε.Υ.	02/01/1900
ΕΛΛΗΝΟΑΜΕΡΙΚΑΝΙΚΗ ΧΡΗΜΑΤΙΣΤΗΡΙΑΚΗ ΑΕΠΕΥ	25/07/2014
ΛΕΩΝ ΔΕΠΟΛΑΣ ΧΡΗΜΑΤΙΣΤΗΡΙΑΚΗ Α.Ε.Π.Ε.Υ.	30/11/2018
ΠΕΙΡΑΙΩΣ Α.Ε.Π.Ε.Υ.	28/09/2009
<b>FOURLIS ΣΥΜΜΕΤΟΧΩΝ (ΚΟ)</b>	<b>Κύρια Αγορά</b>
EUROBANK EQUITIES Α.Ε.Π.Ε.Υ.	01/12/2016
ΠΕΙΡΑΙΩΣ Α.Ε.Π.Ε.Υ.	06/03/2017
<b>INTERCONTINENTAL (ΚΟ)</b>	<b>Κύρια Αγορά</b>
ΛΕΩΝ ΔΕΠΟΛΑΣ ΧΡΗΜΑΤΙΣΤΗΡΙΑΚΗ Α.Ε.Π.Ε.Υ.	03/06/2019
<b>INTRACOM HOLDINGS (ΚΟ)</b>	<b>Κύρια Αγορά</b>
ΛΕΩΝ ΔΕΠΟΛΑΣ ΧΡΗΜΑΤΙΣΤΗΡΙΑΚΗ Α.Ε.Π.Ε.Υ.	08/10/2018
<b>JUMBO (ΚΟ)</b>	<b>Κύρια Αγορά</b>
ΒΕΤΑ ΧΡΗΜΑΤΙΣΤΗΡΙΑΚΗ Α.Ε.Π.Ε.Υ.	01/02/2021
EUROBANK EQUITIES Α.Ε.Π.Ε.Υ.	25/05/2020
MERIT ΧΡΗΜΑΤΙΣΤΗΡΙΑΚΗ Α.Ε.Π.Ε.Υ.	06/11/2017
ΠΕΙΡΑΙΩΣ Α.Ε.Π.Ε.Υ.	06/03/2017
<b>LAMDA DEVELOPMENT(ΚΟ)</b>	<b>Κύρια Αγορά</b>
EUROBANK EQUITIES Α.Ε.Π.Ε.Υ.	08/12/2014
ΠΑΝΤΕΛΑΚΗΣ ΧΡΗΜΑΤΙΣΤΗΡΙΑΚΗ Α.Ε.Π.Ε.Υ.	06/11/2017
ΠΕΙΡΑΙΩΣ Α.Ε.Π.Ε.Υ.	29/06/2017
<b>MARFIN INVESTMENT GROUP (ΚΟ)</b>	<b>Κύρια Αγορά</b>
EUROBANK EQUITIES Α.Ε.Π.Ε.Υ.	23/03/2015
ΠΕΙΡΑΙΩΣ Α.Ε.Π.Ε.Υ.	02/02/2009
<b>PROFILE (ΚΟ)</b>	<b>Κύρια Αγορά</b>
ΠΑΝΤΕΛΑΚΗΣ ΧΡΗΜΑΤΙΣΤΗΡΙΑΚΗ Α.Ε.Π.Ε.Υ.	01/07/2019

**Πίνακας Μετοχών Υπό Ειδική Διαπραγμάτευση**

Χρέγραφα	Κατηγορία Διαπραγμάτευσης
Ειδικός Διαπραγματευτής	Έναρξη Ειδικής Διαπραγμάτευσης
<b>QUEST ΣΥΜΜΕΤΟΧΩΝ (ΚΟ)</b>	<b>Κύρια Αγορά</b>
ΒΕΤΑ ΧΡΗΜΑΤΙΣΤΗΡΙΑΚΗ Α.Ε.Π.Ε.Υ.	26/03/2018
EUROBANK EQUITIES Α.Ε.Π.Ε.Υ.	28/01/2019
<b>ΤΙΤΑΝ CEMENT (ΚΑ)</b>	<b>Κύρια Αγορά</b>
ΒΕΤΑ ΧΡΗΜΑΤΙΣΤΗΡΙΑΚΗ Α.Ε.Π.Ε.Υ.	01/02/2021
EUROBANK EQUITIES Α.Ε.Π.Ε.Υ.	06/11/2019
ΠΕΙΡΑΙΩΣ Α.Ε.Π.Ε.Υ.	18/01/2021
<b>UNIBIOS (ΚΟ)</b>	<b>Κύρια Αγορά</b>
ΛΕΩΝ ΔΕΠΟΛΑΣ ΧΡΗΜΑΤΙΣΤΗΡΙΑΚΗ Α.Ε.Π.Ε.Υ.	01/02/2021
<b>VIOTALCO SA/NV (ΚΑ)</b>	<b>Κύρια Αγορά</b>
EUROBANK EQUITIES Α.Ε.Π.Ε.Υ.	04/03/2014
MERIT ΧΡΗΜΑΤΙΣΤΗΡΙΑΚΗ Α.Ε.Π.Ε.Υ.	17/03/2014
ΑΛΦΑ FINANCE ΑΕΠΕΥ	11/03/2008
<b>ΑΒΑΞ Α.Ε. (ΚΟ)</b>	<b>Κύρια Αγορά</b>
EUROBANK EQUITIES Α.Ε.Π.Ε.Υ.	14/12/2015
ΠΕΙΡΑΙΩΣ Α.Ε.Π.Ε.Υ.	01/02/2021
<b>ΑΔΜΗΕ ΣΥΜΜΕΤΟΧΩΝ Α.Ε. (ΚΟ)</b>	<b>Κύρια Αγορά</b>
ΕΛΛΗΝΟΑΜΕΡΙΚΑΝΙΚΗ ΧΡΗΜΑΤΙΣΤΗΡΙΑΚΗ ΑΕΠΕΥ	09/03/2020
ΠΕΙΡΑΙΩΣ Α.Ε.Π.Ε.Υ.	29/06/2017
<b>ΑΕΡΟΠΟΡΙΑ ΑΙΓΑΙΟΥ (ΚΟ)</b>	<b>Κύρια Αγορά</b>
EUROBANK EQUITIES Α.Ε.Π.Ε.Υ.	22/09/2020
<b>ΑΝΔΡΟΜΕΔΑ ΔΕΕΧ (ΚΟ)</b>	<b>Κύρια Αγορά</b>
ΒΕΤΑ ΧΡΗΜΑΤΙΣΤΗΡΙΑΚΗ Α.Ε.Π.Ε.Υ.	15/02/2021
<b>ΓΕΚ ΤΕΡΝΑ (ΚΟ)</b>	<b>Κύρια Αγορά</b>
ΠΕΙΡΑΙΩΣ Α.Ε.Π.Ε.Υ.	29/08/2019
<b>ΔΕΗ (ΚΟ)</b>	<b>Κύρια Αγορά</b>
ΒΕΤΑ ΧΡΗΜΑΤΙΣΤΗΡΙΑΚΗ Α.Ε.Π.Ε.Υ.	01/02/2021
EUROBANK EQUITIES Α.Ε.Π.Ε.Υ.	22/10/2006
MERIT ΧΡΗΜΑΤΙΣΤΗΡΙΑΚΗ Α.Ε.Π.Ε.Υ.	06/11/2017
ΑΛΦΑ FINANCE ΑΕΠΕΥ	09/01/2006
ΕΘΝΙΚΗ ΧΡΗΜΑΤΙΣΤΗΡΙΑΚΗ Α.Ε.Π.Ε.Υ.	02/01/1900
ΕΛΛΗΝΟΑΜΕΡΙΚΑΝΙΚΗ ΧΡΗΜΑΤΙΣΤΗΡΙΑΚΗ ΑΕΠΕΥ	01/09/2014
ΠΕΙΡΑΙΩΣ Α.Ε.Π.Ε.Υ.	28/09/2009
<b>ΕΘΝΙΚΗ ΤΡΑΠΕΖΑ (ΚΟ)</b>	<b>Κύρια Αγορά</b>
ΒΕΤΑ ΧΡΗΜΑΤΙΣΤΗΡΙΑΚΗ Α.Ε.Π.Ε.Υ.	01/02/2021
EUROBANK EQUITIES Α.Ε.Π.Ε.Υ.	22/10/2006
MERIT ΧΡΗΜΑΤΙΣΤΗΡΙΑΚΗ Α.Ε.Π.Ε.Υ.	03/09/2012
ΑΛΦΑ FINANCE ΑΕΠΕΥ	09/01/2006
ΕΘΝΙΚΗ ΧΡΗΜΑΤΙΣΤΗΡΙΑΚΗ Α.Ε.Π.Ε.Υ.	02/01/1900
ΕΛΛΗΝΟΑΜΕΡΙΚΑΝΙΚΗ ΧΡΗΜΑΤΙΣΤΗΡΙΑΚΗ ΑΕΠΕΥ	25/07/2014
ΛΕΩΝ ΔΕΠΟΛΑΣ ΧΡΗΜΑΤΙΣΤΗΡΙΑΚΗ Α.Ε.Π.Ε.Υ.	20/05/2015
ΠΕΙΡΑΙΩΣ Α.Ε.Π.Ε.Υ.	08/09/2008
<b>ΕΚΤΕΡ (ΚΟ)</b>	<b>Κύρια Αγορά</b>
EUROBANK EQUITIES Α.Ε.Π.Ε.Υ.	16/10/2017
ΛΕΩΝ ΔΕΠΟΛΑΣ ΧΡΗΜΑΤΙΣΤΗΡΙΑΚΗ Α.Ε.Π.Ε.Υ.	21/05/2018
<b>ΕΛΑΣΤΡΟΝ (ΚΟ)</b>	<b>Κύρια Αγορά</b>
ΛΕΩΝ ΔΕΠΟΛΑΣ ΧΡΗΜΑΤΙΣΤΗΡΙΑΚΗ Α.Ε.Π.Ε.Υ.	20/02/2017
<b>ΕΛΒΑΛΧΑΛΚΟΡ (ΚΟ)</b>	<b>Κύρια Αγορά</b>
EUROBANK EQUITIES Α.Ε.Π.Ε.Υ.	07/05/2018
ΑΛΦΑ FINANCE ΑΕΠΕΥ	07/05/2018
<b>ΕΛΒΕ Α.Β.Ε.Ε. (ΚΟ)</b>	<b>Κύρια Αγορά</b>
ΛΕΩΝ ΔΕΠΟΛΑΣ ΧΡΗΜΑΤΙΣΤΗΡΙΑΚΗ Α.Ε.Π.Ε.Υ.	02/11/2020
<b>ΕΛΛΑΚΤΩΡ (ΚΟ)</b>	<b>Κύρια Αγορά</b>
EUROBANK EQUITIES Α.Ε.Π.Ε.Υ.	01/06/2012
EUROXX ΧΡΗΜΑΤΙΣΤΗΡΙΑΚΗ Α.Ε.Π.Ε.Υ.	24/09/2018
ΑΛΦΑ FINANCE ΑΕΠΕΥ	18/03/2019
ΕΘΝΙΚΗ ΧΡΗΜΑΤΙΣΤΗΡΙΑΚΗ Α.Ε.Π.Ε.Υ.	02/01/1900
ΠΕΙΡΑΙΩΣ Α.Ε.Π.Ε.Υ.	22/10/2018
<b>ΕΛΛΗΝ. ΧΡΗΜΑΤΙΣΤΗΡΙΑ-Χ.Α. (ΚΟ)</b>	<b>Κύρια Αγορά</b>
ΕΘΝΙΚΗ ΧΡΗΜΑΤΙΣΤΗΡΙΑΚΗ Α.Ε.Π.Ε.Υ.	02/01/1900
ΕΛΛΗΝΟΑΜΕΡΙΚΑΝΙΚΗ ΧΡΗΜΑΤΙΣΤΗΡΙΑΚΗ ΑΕΠΕΥ	01/09/2014
ΠΕΙΡΑΙΩΣ Α.Ε.Π.Ε.Υ.	04/05/2015
<b>ΕΛΛΗΝΙΚΑ ΠΕΤΡΕΛΑΙΑ (ΚΟ)</b>	<b>Κύρια Αγορά</b>
ΕΛΛΗΝΟΑΜΕΡΙΚΑΝΙΚΗ ΧΡΗΜΑΤΙΣΤΗΡΙΑΚΗ ΑΕΠΕΥ	14/09/2015
ΠΕΙΡΑΙΩΣ Α.Ε.Π.Ε.Υ.	20/03/2017
<b>ΕΛΤΟΝ (ΚΟ)</b>	<b>Κύρια Αγορά</b>
ΒΕΤΑ ΧΡΗΜΑΤΙΣΤΗΡΙΑΚΗ Α.Ε.Π.Ε.Υ.	03/09/2012
ΛΕΩΝ ΔΕΠΟΛΑΣ ΧΡΗΜΑΤΙΣΤΗΡΙΑΚΗ Α.Ε.Π.Ε.Υ.	01/04/2019



**Πίνακας Μετοχών Υπό Ειδική Διαπραγμάτευση**

Χρεόγραφο	Κατηγορία Διαπραγμάτευσης
Ειδικός Διαπραγματευτής	Έναρξη Ειδικής Διαπραγμάτευσης
<b>ΕΝΤΕΡΣΟΦΤ (ΚΟ)</b>	Κύρια Αγορά
EUROBANK EQUITIES Α.Ε.Π.Ε.Υ.	22/06/2020
<b>ΕΥΔΑΠ (ΚΟ)</b>	Κύρια Αγορά
EUROBANK EQUITIES Α.Ε.Π.Ε.Υ.	10/06/2019
ΑΛΦΑ FINANCE ΑΕΠΕΥ	27/01/2020
<b>ΕΥΡΩΠΑΪΚΗ ΠΙΣΤΗ (ΚΟ)</b>	Κύρια Αγορά
ΠΑΝΤΕΛΑΚΗΣ ΧΡΗΜΑΤΙΣΤΗΡΙΑΚΗ Α.Ε.Π.Ε.Υ.	15/07/2019
<b>ΙΚΤΙΝΟΣ ΕΛΛΑΣ (ΚΟ)</b>	Κύρια Αγορά
EUROBANK EQUITIES Α.Ε.Π.Ε.Υ.	25/02/2019
ΑΛΦΑ FINANCE ΑΕΠΕΥ	01/04/2019
ΕΘΝΙΚΗ ΧΡΗΜΑΤΙΣΤΗΡΙΑΚΗ Α.Ε.Π.Ε.Υ.	02/01/1900
<b>ΚΑΡΑΜΟΛΕΓΚΟΣ (ΚΟ)</b>	Κύρια Αγορά
EUROXX ΧΡΗΜΑΤΙΣΤΗΡΙΑΚΗ Α.Ε.Π.Ε.Υ.	04/10/2019
<b>ΚΛΟΥΚΙΝΑΣ - ΛΑΠΠΑΣ (ΚΟ)</b>	Κύρια Αγορά
ΒΕΤΑ ΧΡΗΜΑΤΙΣΤΗΡΙΑΚΗ Α.Ε.Π.Ε.Υ.	22/09/2014
<b>ΚΡΙ - ΚΡΙ (ΚΟ)</b>	Κύρια Αγορά
EUROBANK EQUITIES Α.Ε.Π.Ε.Υ.	07/05/2018
ΛΕΩΝ ΔΕΠΟΛΑΣ ΧΡΗΜΑΤΙΣΤΗΡΙΑΚΗ Α.Ε.Π.Ε.Υ.	16/01/2017
<b>ΛΑΜΨΑ (ΚΟ)</b>	Κύρια Αγορά
ΛΕΩΝ ΔΕΠΟΛΑΣ ΧΡΗΜΑΤΙΣΤΗΡΙΑΚΗ Α.Ε.Π.Ε.Υ.	16/01/2017
<b>ΜΟΤΟΡ ΟΪΛ (ΚΟ)</b>	Κύρια Αγορά
EUROBANK EQUITIES Α.Ε.Π.Ε.Υ.	22/10/2006
MERIT ΧΡΗΜΑΤΙΣΤΗΡΙΑΚΗ Α.Ε.Π.Ε.Υ.	25/02/2019
ΕΘΝΙΚΗ ΧΡΗΜΑΤΙΣΤΗΡΙΑΚΗ Α.Ε.Π.Ε.Υ.	02/01/1900
ΕΛΛΗΝΟΑΜΕΡΙΚΑΝΙΚΗ ΧΡΗΜΑΤΙΣΤΗΡΙΑΚΗ ΑΕΠΕΥ	01/09/2014
ΛΕΩΝ ΔΕΠΟΛΑΣ ΧΡΗΜΑΤΙΣΤΗΡΙΑΚΗ Α.Ε.Π.Ε.Υ.	01/04/2019
ΠΕΙΡΑΙΩΣ Α.Ε.Π.Ε.Υ.	04/05/2015
<b>ΜΥΤΙΛΗΝΑΙΟΣ (ΚΟ)</b>	Κύρια Αγορά
EUROBANK EQUITIES Α.Ε.Π.Ε.Υ.	20/09/2017
MERIT ΧΡΗΜΑΤΙΣΤΗΡΙΑΚΗ Α.Ε.Π.Ε.Υ.	25/02/2019
ΑΛΦΑ FINANCE ΑΕΠΕΥ	15/04/2019
ΕΘΝΙΚΗ ΧΡΗΜΑΤΙΣΤΗΡΙΑΚΗ Α.Ε.Π.Ε.Υ.	02/01/1900
ΠΕΙΡΑΙΩΣ Α.Ε.Π.Ε.Υ.	04/05/2015
<b>ΟΛΠ (ΚΟ)</b>	Κύρια Αγορά
EUROBANK EQUITIES Α.Ε.Π.Ε.Υ.	06/02/2019
<b>ΟΠΑΠ (ΚΟ)</b>	Κύρια Αγορά
EUROBANK EQUITIES Α.Ε.Π.Ε.Υ.	22/10/2006
MERIT ΧΡΗΜΑΤΙΣΤΗΡΙΑΚΗ Α.Ε.Π.Ε.Υ.	20/03/2017
ΑΛΦΑ FINANCE ΑΕΠΕΥ	09/01/2006
ΕΘΝΙΚΗ ΧΡΗΜΑΤΙΣΤΗΡΙΑΚΗ Α.Ε.Π.Ε.Υ.	02/01/1900
ΕΛΛΗΝΟΑΜΕΡΙΚΑΝΙΚΗ ΧΡΗΜΑΤΙΣΤΗΡΙΑΚΗ ΑΕΠΕΥ	25/07/2014
ΠΕΙΡΑΙΩΣ Α.Ε.Π.Ε.Υ.	04/05/2015
<b>ΟΤΕ (ΚΟ)</b>	Κύρια Αγορά
EUROBANK EQUITIES Α.Ε.Π.Ε.Υ.	22/10/2006
MERIT ΧΡΗΜΑΤΙΣΤΗΡΙΑΚΗ Α.Ε.Π.Ε.Υ.	20/03/2017
ΑΛΦΑ FINANCE ΑΕΠΕΥ	09/01/2006
ΕΘΝΙΚΗ ΧΡΗΜΑΤΙΣΤΗΡΙΑΚΗ Α.Ε.Π.Ε.Υ.	02/01/1900
ΕΛΛΗΝΟΑΜΕΡΙΚΑΝΙΚΗ ΧΡΗΜΑΤΙΣΤΗΡΙΑΚΗ ΑΕΠΕΥ	25/07/2014
ΛΕΩΝ ΔΕΠΟΛΑΣ ΧΡΗΜΑΤΙΣΤΗΡΙΑΚΗ Α.Ε.Π.Ε.Υ.	20/04/2015
ΠΕΙΡΑΙΩΣ Α.Ε.Π.Ε.Υ.	08/09/2008
<b>ΠΑΠΟΥΤΣΑΝΗΣ (ΚΟ)</b>	Κύρια Αγορά
ΒΕΤΑ ΧΡΗΜΑΤΙΣΤΗΡΙΑΚΗ Α.Ε.Π.Ε.Υ.	25/11/2013
ΑΛΦΑ FINANCE ΑΕΠΕΥ	19/11/2018
<b>ΠΕΙΡΑΙΩΣ FINANCIAL HOLD (ΚΟ)</b>	Κύρια Αγορά
EUROBANK EQUITIES Α.Ε.Π.Ε.Υ.	22/10/2006
EUROXX ΧΡΗΜΑΤΙΣΤΗΡΙΑΚΗ Α.Ε.Π.Ε.Υ.	15/02/2016
MERIT ΧΡΗΜΑΤΙΣΤΗΡΙΑΚΗ Α.Ε.Π.Ε.Υ.	16/09/2013
ΑΛΦΑ FINANCE ΑΕΠΕΥ	15/04/2019
ΕΘΝΙΚΗ ΧΡΗΜΑΤΙΣΤΗΡΙΑΚΗ Α.Ε.Π.Ε.Υ.	02/01/1900
ΕΛΛΗΝΟΑΜΕΡΙΚΑΝΙΚΗ ΧΡΗΜΑΤΙΣΤΗΡΙΑΚΗ ΑΕΠΕΥ	25/07/2014
ΛΕΩΝ ΔΕΠΟΛΑΣ ΧΡΗΜΑΤΙΣΤΗΡΙΑΚΗ Α.Ε.Π.Ε.Υ.	30/11/2018
ΠΕΙΡΑΙΩΣ Α.Ε.Π.Ε.Υ.	16/02/2009
<b>ΠΕΤΡΟΠΟΥΛΟΣ ΠΕΤΡΟΣ (ΚΟ)</b>	Κύρια Αγορά
EUROBANK EQUITIES Α.Ε.Π.Ε.Υ.	01/04/2019
ΠΑΝΤΕΛΑΚΗΣ ΧΡΗΜΑΤΙΣΤΗΡΙΑΚΗ Α.Ε.Π.Ε.Υ.	16/03/2020
<b>ΠΛΑΣΙΟ COMPUTERS (ΚΟ)</b>	Κύρια Αγορά
EUROBANK EQUITIES Α.Ε.Π.Ε.Υ.	02/03/2015

**Πίνακας Μετοχών Υπό Ειδική Διαπραγμάτευση**

Χρεόγραφο	Κατηγορία Διαπραγμάτευσης
Ειδικός Διαπραγματευτής	Έναρξη Ειδικής Διαπραγμάτευσης
<b>ΠΛΑΣΤΙΚΑ ΘΡΑΚΗΣ (ΚΟ)</b>	<b>Κύρια Αγορά</b>
EUROBANK EQUITIES Α.Ε.Π.Ε.Υ.	26/03/2018
ΑΛΦΑ FINANCE ΑΕΠΕΥ	26/03/2018
<b>ΣΑΡΑΝΤΗΣ ΓΡ. (ΚΟ)</b>	<b>Κύρια Αγορά</b>
ΒΕΤΑ ΧΡΗΜΑΤΙΣΤΗΡΙΑΚΗ Α.Ε.Π.Ε.Υ.	14/05/2012
EUROBANK EQUITIES Α.Ε.Π.Ε.Υ.	24/10/2016
<b>ΣΠΥΡΟΥ ΑΓΡ. ΟΙΚ. (ΚΟ)</b>	<b>Κύρια Αγορά</b>
EUROBANK EQUITIES Α.Ε.Π.Ε.Υ.	02/09/2019
<b>ΤΕΡΝΑ ΕΝΕΡΓΕΙΑΚΗ (ΚΟ)</b>	<b>Κύρια Αγορά</b>
ΠΕΙΡΑΙΩΣ Α.Ε.Π.Ε.Υ.	09/12/2019

**Γνωστοποιήσεις Συναλλαγών - Κατάλογος Υπόχρεων Προσώπων**

Ημερομηνία Υποβολής [1]	Επωνυμία	Λόγος Υποβολής [2]	Υπόχρεος	Ιδιότητα Υποχρέου	Σχέση με τον Υπόχρεο	Ημερομηνία Συναλλαγής	Αγορά	Όγκος Συναλλαγών	Αξία Συναλλαγών	Φύση Συναλλαγής [3]	Είδος Χρηματικού μέσου	Παρατηρήσεις [4]
03/03/2021	EUROBANK ERGASIAS YΠHPPECIZQN KAI CΥMMETOΧΩN A.E.	B	BAΣIΛEIOY KΩNCTANTINOΣ	Μέλος ΔΣ Εκτελεστικό	Συνδεδόμενο Νομικό Πρόσωπο	25/02/2021	ΠΑΡΑΓΩΓΩN ΧΑ	1	58.80	A	Παράγωγο	4
03/03/2021	EUROBANK ERGASIAS YΠHPPECIZQN KAI CΥMMETOΧΩN A.E.	B	BAΣIΛEIOY KΩNCTANTINOΣ	Μέλος ΔΣ Εκτελεστικό	Συνδεδόμενο Νομικό Πρόσωπο	26/02/2021	ΠΑΡΑΓΩΓΩN ΧΑ	10	597.00	A	Παράγωγο	4
03/03/2021	EUROBANK ERGASIAS YΠHPPECIZQN KAI CΥMMETOΧΩN A.E.	B	BAΣIΛEIOY KΩNCTANTINOΣ	Μέλος ΔΣ Εκτελεστικό	Συνδεδόμενο Νομικό Πρόσωπο	26/02/2021	AΞIΩN ΧΑ	289,955	171,591.24	Π	Μετοχή	1
03/03/2021	EUROBANK ERGASIAS YΠHPPECIZQN KAI CΥMMETOΧΩN A.E.	B	BAΣIΛEIOY KΩNCTANTINOΣ	Μέλος ΔΣ Εκτελεστικό	Συνδεδόμενο Νομικό Πρόσωπο	26/02/2021	AΞIΩN ΧΑ	41,300	24,206.84	A	Μετοχή	1
03/03/2021	EUROBANK ERGASIAS YΠHPPECIZQN KAI CΥMMETOΧΩN A.E.	B	BAΣIΛEIOY KΩNCTANTINOΣ	Μέλος ΔΣ Εκτελεστικό	Συνδεδόμενο Νομικό Πρόσωπο	26/02/2021	AΞIΩN ΧΑ	21,294	12,545.79	Π	Μετοχή	1
03/03/2021	EUROBANK ERGASIAS YΠHPPECIZQN KAI CΥMMETOΧΩN A.E.	B	BAΣIΛEIOY KΩNCTANTINOΣ	Μέλος ΔΣ Εκτελεστικό	Συνδεδόμενο Νομικό Πρόσωπο	26/02/2021	AΞIΩN ΧΑ	289,955	171,527.46	A	Μετοχή	1

**Σημειώσεις Γνωστοποιήσεων Συναλλαγών**

Για περισσότερες πληροφορίες επί των γνωστοποιήσεων συναλλαγών επισκεφτείτε την ιστοσελίδα <http://athexgroup.gr/el/web/guest/companies-info-trade-notifications>

[1] - Η Ημερομηνία Υποβολής αφορά την Ημερομηνία που η Γνωστοποίηση παρελήφθει από το Χ.Α.

[2] - Λόγος Υποβολής: Α: Πρόσωπο που ασκεί Διευθυντικά καθήκοντα, Β: Πρόσωπο που έχει στενό δεσμό με πρόσωπο που ασκεί Διευθυντικά καθήκοντα.

[3] - Φύση Συναλλαγής: Α: Αγορά, Π: Πώληση.

[4] - Παρατηρήσεις: 1 - Λόγω Συμμετοχής σε ΑΜΚ, 2 - Λόγω Εξάσκησης Δικαιώματος Προαίρεσης αγοράς μετοχών που παρέχεται στο προσωπικό, 3 - Λόγω Δωρεάς, 4 - Λόγω Συγχώνευσης ή Διάσπασης κλπ, 5 - Λόγω Μετατροπής ή Ανταλλαγής Ομολογιών, 6 - Ανταλλαγή λόγω Προαιρετικής Δημόσιας Πρότασης.

Υποκείμενη Αγορά				Αγορά Παραγώγων													
Ανωτ Τιμή	Κατωτ Τιμή	Τιμή κλεισ.	Μεταβ.	Μήνας Παράδοσης	Άνοιγμα	Ανωτ Τιμή	Κατωτ Τιμή	Τελ Τιμή	Τιμή κλεισ.	Τελευταία ζήτηση	Τελευταία προσφορά	Τιμή Εκκαθάρισης <sup>1</sup>	Υψηλό ζωής	Χαμηλό ζωής	Πράξεις	Όγκος	Ανοικτές θέσεις
FTSE/X.A. Large Cap				(Μονάδα Διαπραγμάτευσης: 1 Μονάδα Δείκτη x 2€, Χρηματικός Διακανονισμός)													
1,995.73	1,960.90	1,960.97	-0.20%	Μάρτιος 2021	1,969.00	1,996.50	1,959.00	1,959.00	1,959.00	---	---	---	1,996.50	---	343	1,436	5,121
				Απρίλιος 2021	1,974.25	1,987.75	1,964.75	1,964.75	1,964.75	---	---	---	1,987.75	---	17	26	126
				Μάιος 2021	---	---	---	---	1,973.50	---	---	---	---	---	---	---	---
				Ιούνιος 2021	---	---	---	---	1,976.75	---	---	---	---	---	---	---	---
				Σεπτέμβριος 2021	---	---	---	---	1,986.50	---	---	---	---	---	---	---	---
				Δεκέμβριος 2021	---	---	---	---	1,996.50	---	---	---	---	---	---	---	---

Σημειώσεις Παραγώγων

Τις τιμές εκκαθάρισης και τις τελικές ανοικτές θέσεις μπορείτε να τις ανακτήσετε στο ακόλουθο path <http://www.helex.gr/el/web/guest/statistics-end-of-day-derivatives>

Υποκείμενη Αγορά				Αγορά Παραγώγων													
Ανωτ Τιμή	Κατωτ Τιμή	Τιμή κλεισ.	Μεταβ.	Μήνας Παράδοσης	Άνοιγμα	Ανωτ Τιμή	Κατωτ Τιμή	Τελ Τιμή	Τιμή κλεισ.	Τελευταία ζήτηση	Τελευταία προσφορά	Τιμή Εκκαθάρισης*	Υψηλό ζωής	Χαμηλό ζωής	Πράξεις	Όγκος	Ανοικτές θέσεις
(Μέγεθος Συμβολαίου: 100 Χρεόγραφα, Φυσική Παράδοση)																	
<b>ALPHA BANK (ΚΟ)</b>				<b>Μάρτιος 2021</b>	0.936	0.964	0.924	0.924	0.924	---	---	---	1.04	---	628	17,292	85,114
0.962	0.926	0.926	0.00%	<b>Ιούνιος 2021</b>	0.950	0.978	0.933	0.934	0.934	---	---	---	0.978	---	54	566	147
				<b>Σεπτέμβριος 2021</b>	---	---	---	---	0.936	---	---	---	---	---	---	---	---
				<b>Δεκέμβριος 2021</b>	---	---	---	---	0.941	---	---	---	---	---	---	---	---
(Μέγεθος Συμβολαίου: 100 Χρεόγραφα, Φυσική Παράδοση)																	
<b>ΑΤΤΙΚΑ BANK Α.Τ.Ε. (ΚΟ)</b>				<b>Μάρτιος 2021</b>	0.221	0.223	0.221	0.221	0.221	---	---	---	0.244	---	16	61	270
0.23	0.216	0.2175	0.69%	<b>Ιούνιος 2021</b>	---	---	---	---	0.217	---	---	---	---	---	---	---	---
				<b>Σεπτέμβριος 2021</b>	---	---	---	---	0.218	---	---	---	---	---	---	---	---
				<b>Δεκέμβριος 2021</b>	---	---	---	---	0.219	---	---	---	---	---	---	---	---
(Μέγεθος Συμβολαίου: 100 Χρεόγραφα, Φυσική Παράδοση)																	
<b>CENERGY HOLDINGS (ΚΑ)</b>				<b>Μάρτιος 2021</b>	2.03	2.03	1.99	1.99	1.99	---	---	---	2.15	---	9	18	6,327
2.025	1.98	1.98	-1.49%	<b>Ιούνιος 2021</b>	---	---	---	---	2.02	---	---	---	2.01	---	---	---	---
				<b>Σεπτέμβριος 2021</b>	---	---	---	---	2.03	---	---	---	---	---	---	---	---
				<b>Δεκέμβριος 2021</b>	---	---	---	---	2.04	---	---	---	---	---	---	---	---
(Μέγεθος Συμβολαίου: 100 Χρεόγραφα, Φυσική Παράδοση)																	
<b>COCA-COLA HBC AG (ΚΟ)</b>				<b>Μάρτιος 2021</b>	26.40	26.40	26.22	26.22	26.22	---	---	---	27.35	---	4	12	169
26.49	26.17	26.24	0.27%	<b>Ιούνιος 2021</b>	---	---	---	---	26.33	---	---	---	---	---	---	---	---
				<b>Σεπτέμβριος 2021</b>	---	---	---	---	26.46	---	---	---	---	---	---	---	---
				<b>Δεκέμβριος 2021</b>	---	---	---	---	26.59	---	---	---	---	---	---	---	---
(Μέγεθος Συμβολαίου: 100 Χρεόγραφα, Φυσική Παράδοση)																	
<b>EUROBANK HOLDINGS (ΚΟ)</b>				<b>Μάρτιος 2021</b>	0.662	0.689	0.646	0.651	0.651	---	---	---	0.689	---	308	9,111	43,557
0.689	0.646	0.6514	-1.45%	<b>Ιούνιος 2021</b>	0.680	0.697	0.660	0.660	0.660	---	---	---	0.697	---	10	247	303
				<b>Σεπτέμβριος 2021</b>	---	---	---	---	0.668	---	---	---	---	---	---	---	---
				<b>Δεκέμβριος 2021</b>	---	---	---	---	0.672	---	---	---	---	---	---	---	---
(Μέγεθος Συμβολαίου: 100 Χρεόγραφα, Φυσική Παράδοση)																	
<b>FOURLIS ΣΥΜΜΕΤΟΧΩΝ (ΚΟ)</b>				<b>Μάρτιος 2021</b>	4.15	4.20	4.07	4.10	4.10	---	---	---	4.21	---	28	51	767
4.19	4.095	4.095	-0.12%	<b>Ιούνιος 2021</b>	---	---	---	---	4.12	---	---	---	---	---	---	---	---
				<b>Σεπτέμβριος 2021</b>	---	---	---	---	4.15	---	---	---	---	---	---	---	---
				<b>Δεκέμβριος 2021</b>	---	---	---	---	4.17	---	---	---	---	---	---	---	---
(Μέγεθος Συμβολαίου: 100 Χρεόγραφα, Φυσική Παράδοση)																	
<b>INTRACOM HOLDINGS (ΚΟ)</b>				<b>Μάρτιος 2021</b>	0.835	0.835	0.820	0.820	0.820	---	---	---	0.884	---	3	12	1,874
0.844	0.826	0.834	0.48%	<b>Ιούνιος 2021</b>	---	---	---	---	0.835	---	---	---	---	---	---	---	---
				<b>Σεπτέμβριος 2021</b>	---	---	---	---	0.839	---	---	---	---	---	---	---	---
				<b>Δεκέμβριος 2021</b>	---	---	---	---	0.843	---	---	---	---	---	---	---	---

**Σημειώσεις Παραγώγων**

Τις τιμές εκκαθάρισης και τις τελικές ανοικτές θέσεις μπορείτε να τις ανακτήσετε στο ακόλουθο path <http://www.helex.gr/el/web/guest/statistics-end-of-day-derivatives>

Υποκείμενη Αγορά				Αγορά Παραγώγων										Ανοικτές θέσεις			
Ανωτ Τιμή	Κατωτ Τιμή	Τιμή κλεισ.	Μεταβ.	Μήνας Παράδοσης	Άνοιγμα	Ανωτ Τιμή	Κατωτ Τιμή	Τελ Τιμή	Τιμή κλεισ.	Τελευταία ζήτηση	Τελευταία προσφορά	Τιμή Εκκαθάρισης*	Υψηλό ζωής	Χαμηλό ζωής	Πράξεις	Όγκος	Ανοικτές θέσεις
(Μέγεθος Συμβολαίου: 100 Χρεόγραφα, Φυσική Παράδοση)																	
<b>JUMBO (ΚΟ)</b>				Μάρτιος 2021	14.15	14.48	14.15	14.36	14.36	---	---	---	15.25	---	58	148	1,002
14.48	14.1	14.36	0.99%	Ιούνιος 2021	---	---	---	---	14.31	---	---	---	13.20	---	---	---	2
				Σεπτέμβριος 2021	---	---	---	---	14.38	---	---	---	---	---	---	---	---
				Δεκέμβριος 2021	---	---	---	---	14.45	---	---	---	---	---	---	---	---
(Μέγεθος Συμβολαίου: 100 Χρεόγραφα, Φυσική Παράδοση)																	
<b>LAMDA DEVELOPMENT(ΚΟ)</b>				Μάρτιος 2021	6.87	6.90	6.74	6.74	6.74	---	---	---	7.46	---	43	195	1,827
6.94	6.72	6.72	-2.18%	Ιούνιος 2021	6.85	6.85	6.84	6.84	6.84	---	---	---	6.85	---	2	4	3
				Σεπτέμβριος 2021	---	---	---	---	6.95	---	---	---	---	---	---	---	---
				Δεκέμβριος 2021	---	---	---	---	6.98	---	---	---	---	---	---	---	---
(Μέγεθος Συμβολαίου: 100 Χρεόγραφα, Φυσική Παράδοση)																	
<b>MARFIN INVESTMENT GROUP (ΚΟ)</b>				Μάρτιος 2021	0.033	0.033	0.031	0.031	0.031	---	---	---	0.043	---	12	751	51,330
0.0332	0.032	0.0324	-0.31%	Ιούνιος 2021	0.032	0.032	0.032	0.032	0.032	---	---	---	0.032	---	1	100	---
				Σεπτέμβριος 2021	---	---	---	---	0.033	---	---	---	---	---	---	---	---
				Δεκέμβριος 2021	---	---	---	---	0.033	---	---	---	---	---	---	---	---
(Μέγεθος Συμβολαίου: 100 Χρεόγραφα, Φυσική Παράδοση)																	
<b>TITAN CEMENT (ΚΑ)</b>				Μάρτιος 2021	14.41	14.55	14.41	14.55	14.55	---	---	---	15.01	---	2	3	809
14.6	14.3	14.4	0.14%	Ιούνιος 2021	14.60	14.60	14.60	14.60	14.60	---	---	---	14.60	---	1	10	60
				Σεπτέμβριος 2021	---	---	---	---	14.54	---	---	---	---	---	---	---	---
				Δεκέμβριος 2021	---	---	---	---	14.61	---	---	---	---	---	---	---	---
(Μέγεθος Συμβολαίου: 100 Χρεόγραφα, Φυσική Παράδοση)																	
<b>VOHALCO SA/NV (ΚΑ)</b>				Μάρτιος 2021	4.08	4.13	4.00	4.07	4.07	---	---	---	4.13	---	75	237	4,315
4.1	3.99	4.07	0.49%	Ιούνιος 2021	---	---	---	---	4.07	---	---	---	---	---	---	---	---
				Σεπτέμβριος 2021	---	---	---	---	4.09	---	---	---	---	---	---	---	---
				Δεκέμβριος 2021	---	---	---	---	4.12	---	---	---	---	---	---	---	---
(Μέγεθος Συμβολαίου: 100 Χρεόγραφα, Φυσική Παράδοση)																	
<b>ΑΔΜΗΕ ΣΥΜΜΕΤΟΧΩΝ Α.Ε. (ΚΟ)</b>				Μάρτιος 2021	2.47	2.51	2.43	2.43	2.43	---	---	---	2.75	---	146	992	9,216
2.5	2.43	2.43	-1.22%	Ιούνιος 2021	2.49	2.49	2.49	2.49	2.49	---	---	---	2.49	---	1	10	200
				Σεπτέμβριος 2021	---	---	---	---	2.49	---	---	---	---	---	---	---	---
				Δεκέμβριος 2021	---	---	---	---	2.50	---	---	---	---	---	---	---	---
(Μέγεθος Συμβολαίου: 100 Χρεόγραφα, Φυσική Παράδοση)																	
<b>ΓΕΚ ΤΕΡΝΑ (ΚΟ)</b>				Μάρτιος 2021	9.00	9.00	8.75	8.84	8.84	---	---	---	9.00	---	92	529	6,968
9.08	8.75	8.84	-1.45%	Ιούνιος 2021	---	---	---	---	9.02	---	---	---	9.00	---	---	---	33
				Σεπτέμβριος 2021	---	---	---	---	9.07	---	---	---	---	---	---	---	---
				Δεκέμβριος 2021	---	---	---	---	9.11	---	---	---	---	---	---	---	---

Σημειώσεις Παραγώγων

Τις τιμές εκκαθάρισης και τις τελικές ανοικτές θέσεις μπορείτε να τις ανακτήσετε στο ακόλουθο path <http://www.helex.gr/el/web/guest/statistics-end-of-day-derivatives>

Υποκείμενη Αγορά				Αγορά Παραγώγων										Ανοικτές θέσεις			
Ανωτ Τιμή	Κατωτ Τιμή	Τιμή κλεισ.	Μεταβ.	Μήνας Παράδοσης	Άνοιγμα	Ανωτ Τιμή	Κατωτ Τιμή	Τελ Τιμή	Τιμή κλεισ.	Τελευταία ζήτηση	Τελευταία προσφορά	Τιμή Εκκαθάρισης*	Υψηλό ζωής	Χαμηλό ζωής	Πράξεις	Όγκος	Ανοικτές θέσεις
(Μέγεθος Συμβολαίου: 100 Χρεόγραφα, Φυσική Παράδοση)																	
<b>ΔΕΗ (ΚΟ)</b>				<b>Μάρτιος 2021</b>	9.07	9.07	8.67	8.80	8.80	---	---	---	9.39	---	238	1,211	12,304
9.08	8.84	8.84	-1.67%	<b>Ιούνιος 2021</b>	9.27	9.27	8.85	8.85	8.85	---	---	---	9.38	---	7	25	275
				<b>Σεπτέμβριος 2021</b>	---	---	---	---	9.09	---	---	---	---	---	---	---	---
				<b>Δεκέμβριος 2021</b>	---	---	---	---	9.13	---	---	---	---	---	---	---	---
(Μέγεθος Συμβολαίου: 100 Χρεόγραφα, Φυσική Παράδοση)																	
<b>ΕΘΝΙΚΗ ΤΡΑΠΕΖΑ (ΚΟ)</b>				<b>Μάρτιος 2021</b>	2.22	2.31	2.22	2.23	2.23	---	---	---	2.37	---	614	16,066	35,677
2.309	2.22	2.241	2.10%	<b>Ιούνιος 2021</b>	2.29	2.32	2.24	2.24	2.24	---	---	---	2.32	---	264	2,582	590
				<b>Σεπτέμβριος 2021</b>	---	---	---	---	2.22	---	---	---	---	---	---	---	---
				<b>Δεκέμβριος 2021</b>	---	---	---	---	2.23	---	---	---	---	---	---	---	---
(Μέγεθος Συμβολαίου: 100 Χρεόγραφα, Φυσική Παράδοση)																	
<b>ΕΛΛΑΚΤΩΡ (ΚΟ)</b>				<b>Μάρτιος 2021</b>	1.33	1.40	1.33	1.35	1.35	---	---	---	1.77	---	15	124	4,530
1.4	1.343	1.35	1.27%	<b>Ιούνιος 2021</b>	---	---	---	---	1.34	---	---	---	1.63	---	---	---	---
				<b>Σεπτέμβριος 2021</b>	---	---	---	---	1.35	---	---	---	---	---	---	---	---
				<b>Δεκέμβριος 2021</b>	---	---	---	---	1.35	---	---	---	---	---	---	---	---
(Μέγεθος Συμβολαίου: 100 Χρεόγραφα, Φυσική Παράδοση)																	
<b>ΕΛΛΗΝ. ΧΡΗΜΑΤΙΣΤΗΡΙΑ-Χ.Α. (ΚΟ)</b>				<b>Μάρτιος 2021</b>	3.80	3.87	3.79	3.80	3.80	---	---	---	4.12	---	35	170	1,924
3.88	3.78	3.78	-0.53%	<b>Ιούνιος 2021</b>	---	---	---	---	3.82	---	---	---	3.82	---	---	---	145
				<b>Σεπτέμβριος 2021</b>	---	---	---	---	3.84	---	---	---	---	---	---	---	---
				<b>Δεκέμβριος 2021</b>	---	---	---	---	3.86	---	---	---	---	---	---	---	---
(Μέγεθος Συμβολαίου: 100 Χρεόγραφα, Φυσική Παράδοση)																	
<b>ΕΛΛΗΝΙΚΑ ΠΕΤΡΕΛΑΙΑ (ΚΟ)</b>				<b>Μάρτιος 2021</b>	5.66	5.73	5.63	5.63	5.63	---	---	---	6.05	---	12	45	2,081
5.74	5.6	5.62	-0.53%	<b>Ιούνιος 2021</b>	---	---	---	---	5.68	---	---	---	---	---	---	---	---
				<b>Σεπτέμβριος 2021</b>	---	---	---	---	5.71	---	---	---	---	---	---	---	---
				<b>Δεκέμβριος 2021</b>	---	---	---	---	5.74	---	---	---	---	---	---	---	---
(Μέγεθος Συμβολαίου: 100 Χρεόγραφα, Φυσική Παράδοση)																	
<b>ΕΥΔΑΠ (ΚΟ)</b>				<b>Μάρτιος 2021</b>	6.75	6.75	6.75	6.75	6.75	---	---	---	7.23	---	1	1	274
6.84	6.67	6.68	0.15%	<b>Ιούνιος 2021</b>	---	---	---	---	6.71	---	---	---	6.82	---	---	---	49
				<b>Σεπτέμβριος 2021</b>	---	---	---	---	6.74	---	---	---	---	---	---	---	---
				<b>Δεκέμβριος 2021</b>	---	---	---	---	6.78	---	---	---	---	---	---	---	---
(Μέγεθος Συμβολαίου: 100 Χρεόγραφα, Φυσική Παράδοση)																	
<b>ΜΟΤΟΡ ΟΙΛ (ΚΟ)</b>				<b>Μάρτιος 2021</b>	12.02	12.19	11.85	11.89	11.89	---	---	---	13.45	---	76	303	2,878
12.15	11.81	11.81	-0.67%	<b>Ιούνιος 2021</b>	---	---	---	---	11.96	---	---	---	12.02	---	---	---	220
				<b>Σεπτέμβριος 2021</b>	---	---	---	---	12.02	---	---	---	---	---	---	---	---
				<b>Δεκέμβριος 2021</b>	---	---	---	---	12.08	---	---	---	---	---	---	---	---

**Σημειώσεις Παραγώγων**

Τις τιμές εκκαθάρισης και τις τελικές ανοικτές θέσεις μπορείτε να τις ανακτήσετε στο ακόλουθο path <http://www.helex.gr/el/web/guest/statistics-end-of-day-derivatives>

Υποκείμενη Αγορά				Αγορά Παραγώγων										Ανοικτές θέσεις			
Ανωτ Τιμή	Κατωτ Τιμή	Τιμή κλεισ.	Μεταβ.	Μήνας Παράδοσης	Άνοιγμα	Ανωτ Τιμή	Κατωτ Τιμή	Τελ Τιμή	Τιμή κλεισ.	Τελευταία ζήτηση	Τελευταία προσφορά	Τιμή Εκκαθάρισης*	Υψηλό ζωής	Χαμηλό ζωής	Πράξεις	Όγκος	Ανοικτές θέσεις
(Μέγεθος Συμβολαίου: 100 Χρεόγραφα, Φυσική Παράδοση)																	
<b>ΜΥΤΙΛΗΝΑΙΟΣ (ΚΟ)</b>				Μάρτιος 2021	12.96	13.04	12.84	12.90	12.90	---	---	---	13.27	---	77	386	6,416
13.01	12.81	12.92	-0.39%	Ιούνιος 2021	---	---	---	---	13.05	---	---	---	13.48	---	---	---	54
				Σεπτέμβριος 2021	---	---	---	---	13.11	---	---	---	---	---	---	---	---
				Δεκέμβριος 2021	---	---	---	---	13.18	---	---	---	---	---	---	---	---
(Μέγεθος Συμβολαίου: 100 Χρεόγραφα, Φυσική Παράδοση)																	
<b>ΟΛΠ (ΚΟ)</b>				Μάρτιος 2021	19.30	19.30	19.30	19.30	19.30	---	---	---	20.10	---	3	9	321
19.5	19.3	19.36	0.31%	Ιούνιος 2021	---	---	---	---	19.42	---	---	---	---	---	---	---	---
				Σεπτέμβριος 2021	---	---	---	---	19.51	---	---	---	---	---	---	---	---
				Δεκέμβριος 2021	---	---	---	---	19.61	---	---	---	---	---	---	---	---
(Μέγεθος Συμβολαίου: 100 Χρεόγραφα, Φυσική Παράδοση)																	
<b>ΟΠΑΠ (ΚΟ)</b>				Μάρτιος 2021	11.60	11.74	11.53	11.53	11.53	---	---	---	11.74	---	38	186	2,131
11.78	11.52	11.53	-0.26%	Ιούνιος 2021	---	---	---	---	11.63	---	---	---	11.02	---	---	---	104
				Σεπτέμβριος 2021	---	---	---	---	11.69	---	---	---	---	---	---	---	---
				Δεκέμβριος 2021	---	---	---	---	11.75	---	---	---	---	---	---	---	---
(Μέγεθος Συμβολαίου: 100 Χρεόγραφα, Φυσική Παράδοση)																	
<b>ΟΤΕ (ΚΟ)</b>				Μάρτιος 2021	12.93	12.95	12.68	12.68	12.68	---	---	---	14.34	---	127	657	7,966
12.92	12.68	12.68	-0.31%	Ιούνιος 2021	12.95	12.98	12.72	12.72	12.72	---	---	---	13.06	---	17	216	473
				Σεπτέμβριος 2021	---	---	---	---	12.86	---	---	---	---	---	---	---	---
				Δεκέμβριος 2021	---	---	---	---	12.92	---	---	---	---	---	---	---	---
(Μέγεθος Συμβολαίου: 100 Χρεόγραφα, Φυσική Παράδοση)																	
<b>ΠΕΙΡΑΙΩΣ FINANCIAL HOLD (ΚΟ)</b>				Μάρτιος 2021	0.791	0.847	0.791	0.807	0.807	---	---	---	1.36	---	595	13,737	60,496
0.85	0.796	0.81	3.16%	Ιούνιος 2021	0.780	0.798	0.770	0.770	0.770	---	---	---	0.900	---	138	2,452	2,220
				Σεπτέμβριος 2021	---	---	---	---	0.794	---	---	---	---	---	---	---	---
				Δεκέμβριος 2021	---	---	---	---	0.798	---	---	---	---	---	---	---	---
(Μέγεθος Συμβολαίου: 100 Χρεόγραφα, Φυσική Παράδοση)																	
<b>ΤΕΡΝΑ ΕΝΕΡΓΕΙΑΚΗ (ΚΟ)</b>				Μάρτιος 2021	12.52	12.53	12.29	12.40	12.40	---	---	---	14.75	---	55	255	1,209
12.6	12.28	12.32	-0.65%	Ιούνιος 2021	12.69	12.69	12.37	12.40	12.40	---	---	---	12.79	---	8	32	47
				Σεπτέμβριος 2021	---	---	---	---	12.54	---	---	---	---	---	---	---	---
				Δεκέμβριος 2021	---	---	---	---	12.60	---	---	---	---	---	---	---	---

**Σημειώσεις Παραγώγων**

Τις τιμές εκκαθάρισης και τις τελικές ανοικτές θέσεις μπορείτε να τις ανακτήσετε στο ακόλουθο path <http://www.helex.gr/el/web/guest/statistics-end-of-day-derivatives>



FTSE/X.A. Large Cap

(Μονάδα Διαπραγμάτευσης: 1 Μονάδα Δείκτη x 2€ - Τρόπος Εξάσκησης: Ευρωπαϊκός, Χρηματικός Διακανονισμός)

Τιμή Εξάσκησης	Δικαιώματα Αγοράς													Δικαιώματα Πώλησης													Τιμή Εξάσκησης			
	Μάρτιος 2021						Απρίλιος 2021						Λοιποί Μήνες		Μάρτιος 2021						Απρίλιος 2021							Λοιποί Μήνες		
	Άνοιγμα	Ανιψ. Τιμή	Κατωτ. Τιμή	Τελ. Τιμή	Τιμή κλεισ.	Όγκος	Άνοιγμα	Ανιψ. Τιμή	Κατωτ. Τιμή	Τελ. Τιμή	Τιμή κλεισ.	Όγκος	Άνοικτες θέσεις	Όγκος	Άνοικτες θέσεις	Άνοιγμα	Ανιψ. Τιμή	Κατωτ. Τιμή	Τελ. Τιμή	Τιμή κλεισ.	Όγκος	Άνοικτες θέσεις	Άνοιγμα	Ανιψ. Τιμή	Κατωτ. Τιμή	Τελ. Τιμή		Τιμή κλεισ.	Όγκος	Άνοικτες θέσεις
1,100	0.00	0.00	0.00	-	859.00	-	-	-	-	-	-	-	-	-	0.00	0.00	0.00	-	0.01	-	-	-	-	-	-	-	-	-	-	1,100
1,125	0.00	0.00	0.00	-	834.00	-	-	-	-	-	-	-	-	-	0.00	0.00	0.00	-	0.01	-	-	-	-	-	-	-	-	-	-	1,125
1,150	0.00	0.00	0.00	-	809.00	-	-	-	-	-	-	-	-	-	0.00	0.00	0.00	-	0.01	-	-	-	-	-	-	-	-	-	-	1,150
1,175	0.00	0.00	0.00	-	784.00	-	-	-	-	-	-	-	-	-	0.00	0.00	0.00	-	0.01	-	-	-	-	-	-	-	-	-	-	1,175
1,200	0.00	0.00	0.00	-	759.00	-	-	-	-	-	-	-	-	-	0.00	0.00	0.00	-	0.01	-	-	-	-	-	-	-	-	-	-	1,200
1,225	0.00	0.00	0.00	-	734.00	-	-	-	-	-	-	-	-	-	0.00	0.00	0.00	-	0.01	-	-	-	-	-	-	-	-	-	-	1,225
1,250	0.00	0.00	0.00	-	709.00	-	-	-	-	-	-	-	-	-	0.00	0.00	0.00	-	0.01	-	-	-	-	-	-	-	-	-	-	1,250
1,275	0.00	0.00	0.00	-	684.00	-	-	-	-	-	-	-	-	-	0.00	0.00	0.00	-	0.01	-	-	-	-	-	-	-	-	-	-	1,275
1,300	0.00	0.00	0.00	-	659.00	-	-	-	-	-	-	-	-	-	0.00	0.00	0.00	-	0.01	-	-	-	-	-	-	-	-	-	-	1,300
1,325	0.00	0.00	0.00	-	634.00	-	-	-	-	-	-	-	-	-	0.00	0.00	0.00	-	0.01	-	-	-	-	-	-	-	-	-	-	1,325
1,350	0.00	0.00	0.00	-	609.00	-	-	-	-	-	-	-	-	-	0.00	0.00	0.00	-	0.01	-	-	-	-	-	-	-	-	-	-	1,350
1,375	0.00	0.00	0.00	-	584.00	-	-	-	-	-	-	-	-	-	0.00	0.00	0.00	-	0.01	-	-	-	-	-	-	-	-	-	-	1,375
1,400	0.00	0.00	0.00	-	559.00	-	-	-	-	-	-	-	-	-	0.00	0.00	0.00	-	0.01	-	-	-	-	-	-	-	-	-	-	1,400
1,425	0.00	0.00	0.00	-	534.00	-	-	-	-	-	-	-	-	-	0.00	0.00	0.00	-	0.01	-	-	-	-	-	-	-	-	-	-	1,425
1,450	0.00	0.00	0.00	-	509.00	-	-	-	-	-	-	-	-	-	0.00	0.00	0.00	-	0.01	-	-	-	-	-	-	-	-	-	-	1,450
1,475	0.00	0.00	0.00	-	484.00	-	-	-	-	-	-	-	-	-	0.00	0.00	0.00	-	0.01	-	-	-	-	-	-	-	-	-	-	1,475
1,500	0.00	0.00	0.00	-	459.00	-	-	-	-	-	-	-	-	-	0.00	0.00	0.00	-	0.02	-	-	-	-	-	-	-	-	-	-	1,500
1,525	0.00	0.00	0.00	-	434.00	-	-	-	-	-	-	-	-	-	0.00	0.00	0.00	-	0.01	-	-	-	-	-	-	-	-	-	-	1,525
1,550	0.00	0.00	0.00	-	409.00	-	-	-	-	-	-	-	-	-	0.00	0.00	0.00	-	0.02	-	-	-	-	-	-	-	-	-	-	1,550
1,575	0.00	0.00	0.00	-	384.00	-	-	-	-	-	-	-	-	-	0.00	0.00	0.00	-	0.05	-	-	-	-	-	-	-	-	-	-	1,575
1,600	0.00	0.00	0.00	-	359.00	-	-	-	-	-	-	-	-	-	0.00	0.00	0.00	-	0.01	-	-	-	-	-	-	-	-	-	-	1,600
1,625	0.00	0.00	0.00	-	334.00	-	-	-	-	-	-	-	-	-	0.00	0.00	0.00	-	0.02	-	-	-	-	-	-	-	-	-	-	1,625
1,650	0.00	0.00	0.00	-	309.00	-	-	0.00	0.00	0.00	-	308.00	-	-	0.00	0.00	0.00	-	0.01	-	1	0.00	0.00	0.00	-	1.20	-	-	-	1,650
1,675	0.00	0.00	0.00	-	284.00	-	-	0.00	0.00	0.00	-	284.00	-	-	0.00	0.00	0.00	-	0.03	-	-	0.00	0.00	0.00	-	1.90	-	-	-	1,675
1,700	0.00	0.00	0.00	-	259.00	-	-	0.00	0.00	0.00	-	260.00	-	-	0.00	0.00	0.00	-	0.07	-	1	0.00	0.00	0.00	-	3.00	-	-	-	1,700
1,725	0.00	0.00	0.00	-	234.00	-	1	0.00	0.00	0.00	-	236.00	-	-	0.00	0.00	0.00	-	0.18	-	120	0.00	0.00	0.00	-	4.60	-	-	-	1,725
1,750	0.00	0.00	0.00	-	210.00	-	20	0.00	0.00	0.00	-	214.00	-	-	0.00	0.00	0.00	-	0.43	-	20	0.00	0.00	0.00	-	6.70	-	-	-	1,750
1,775	0.00	0.00	0.00	-	185.00	-	-	0.00	0.00	0.00	-	192.00	-	-	0.00	0.00	0.00	-	0.92	-	44	0.00	0.00	0.00	-	9.60	-	-	-	1,775
1,800	0.00	0.00	0.00	-	161.00	-	21	0.00	0.00	0.00	-	170.00	-	-	0.00	0.00	0.00	-	1.90	-	50	0.00	0.00	0.00	-	13.25	-	-	-	1,800
1,825	0.00	0.00	0.00	-	138.00	-	60	0.00	0.00	0.00	-	150.00	-	-	0.00	0.00	0.00	-	3.50	-	61	0.00	0.00	0.00	-	18.25	-	-	-	1,825
1,850	135.00	141.00	126.00	126.00	126.00	26	90	0.00	0.00	0.00	-	131.00	-	20	0.00	141.00	0.00	-	6.20	-	20	0.00	0.00	0.00	-	24.00	-	-	-	1,850
1,875	0.00	0.00	0.00	-	95.00	-	80	0.00	0.00	0.00	-	114.00	-	120	0.00	0.00	0.00	-	10.25	-	45	0.00	0.00	0.00	-	31.50	-	-	-	1,875
1,900	85.00	100.00	85.00	97.00	97.00	17	159	0.00	0.00	0.00	-	97.50	-	2	10.00	100.00	10.00	10.00	10.00	1	20	0.00	0.00	0.00	-	40.00	-	-	-	1,900
1,925	0.00	0.00	0.00	-	59.00	-	107	0.00	0.00	0.00	-	82.50	-	15	0.00	0.00	0.00	-	24.50	-	20	0.00	0.00	0.00	-	50.50	-	-	-	1,925
1,950	60.00	60.00	60.00	60.00	60.00	1	22	81.50	81.50	81.50	81.50	81.50	1	1	0.00	60.00	0.00	-	35.00	-	20	0.00	0.00	0.00	-	62.00	-	-	-	1,950
1,975	47.00	47.00	47.00	47.00	47.00	1	1	0.00	0.00	0.00	-	57.50	-	-	0.00	47.00	0.00	-	48.00	-	7	0.00	0.00	0.00	-	75.00	-	-	-	1,975

FTSE/X.A. Large Cap

(Μονάδα Διαπραγμάτευσης: 1 Μονάδα Δείκτη x 2€ - Τρόπος Εξάσκησης: Ευρωπαϊκός, Χρηματικός Διακανονισμός)

Τιμή Εξάσκησης	Δικαιώματα Αγοράς														Δικαιώματα Πώλησης														Τιμή Εξάσκησης				
	Μάρτιος 2021				Απρίλιος 2021				Λοιποί Μήνες		Μάρτιος 2021				Απρίλιος 2021				Λοιποί Μήνες														
	Άνοιγμα	Ανιψ. Τιμή	Κατωτ. Τιμή	Τελ. Τιμή	Τιμή κλεισ.	Όγκος	Ανοικτές θέσεις	Άνοιγμα	Ανιψ. Τιμή	Κατωτ. Τιμή	Τελ. Τιμή	Τιμή κλεισ.	Όγκος	Ανοικτές θέσεις	Όγκος	Ανοικτές θέσεις	Άνοιγμα	Ανιψ. Τιμή	Κατωτ. Τιμή	Τελ. Τιμή	Τιμή κλεισ.	Όγκος	Ανοικτές θέσεις	Όγκος	Ανοικτές θέσεις								
2,000	0.00	0.00	0.00	-	23.00	-	-	0.00	0.00	0.00	-	47.50	-	-			43.50	0.00	43.50	43.50	43.50	20	1	0.00	0.00	0.00	-	90.00	-	-			2,000
2,050	0.00	0.00	0.00	-	10.50	-	-	0.00	0.00	0.00	-	31.00	-	-			0.00	0.00	0.00	-	101.00	-	-	0.00	0.00	0.00	-	123.00	-	-			2,050
2,100	0.00	0.00	0.00	-	4.10	-	-	0.00	0.00	0.00	-	19.25	-	-			0.00	0.00	0.00	-	144.00	-	-	0.00	0.00	0.00	-	162.00	-	-			2,100
2,150	0.00	0.00	0.00	-	1.40	-	-	0.00	0.00	0.00	-	11.50	-	-			0.00	0.00	0.00	-	192.00	-	-	0.00	0.00	0.00	-	204.00	-	-			2,150
2,200	0.00	0.00	0.00	-	0.41	-	-	0.00	0.00	0.00	-	6.60	-	-			0.00	0.00	0.00	-	241.00	-	-	0.00	0.00	0.00	-	249.00	-	-			2,200
<b>Σύνολο:</b>						45	561						1	158	0	0						21	430				0	0	0	0			
<b>Αριθμός Πράξεων:</b>							13						1	0								2					0		0				

ALPHA BANK (KO)

(Μέγεθος Συμβολαίου: 100 Χρέογραφα, Τρόπος Εξάσκησης: Αμερικάνικος, Φυσική Παράδοση)

Τιμή Εξάσκησης	Δικαιώματα Αγοράς														Δικαιώματα Πώλησης																		
	Μάρτιος 2021						Απρίλιος 2021						Λοιποί Μήνες		Μάρτιος 2021						Απρίλιος 2021						Λοιποί Μήνες		Τιμή Εξάσκησης				
	Άνοιγμα	Ανιγτ Τιμή	Καπιτ Τιμή	Τελ Τιμή	Τιμή κλεισ.	Όγκος	Άνοιγμα	Ανιγτ Τιμή	Καπιτ Τιμή	Τελ Τιμή	Τιμή κλεισ.	Όγκος	Άνοιγτες θέσεις	Όγκος	Άνοιγτες θέσεις	Άνοιγμα	Ανιγτ Τιμή	Καπιτ Τιμή	Τελ Τιμή	Τιμή κλεισ.	Όγκος	Άνοιγτες θέσεις	Άνοιγμα	Ανιγτ Τιμή	Καπιτ Τιμή	Τελ Τιμή	Τιμή κλεισ.	Όγκος		Άνοιγτες θέσεις	Όγκος	Άνοιγτες θέσεις	
0.150	0.000	0.000	0.000	0.776	-	-										0.000	0.000	0.000	0.001	-	-												0.002
0.200	0.000	0.000	0.000	0.726	-	-										0.000	0.000	0.000	0.001	-	-											0.002	
0.250	0.000	0.000	0.000	0.676	-	-										0.000	0.000	0.000	0.004	-	-											0.003	
0.300	0.000	0.000	0.000	0.626	-	-										0.000	0.000	0.000	0.001	-	-											0.003	
0.350	0.000	0.000	0.000	0.576	-	-										0.000	0.000	0.000	0.001	-	-											0.004	
0.400	0.000	0.000	0.000	0.526	-	-										0.000	0.000	0.000	0.002	-	-											0.004	
0.450	0.000	0.000	0.000	0.476	-	-	0.000	0.000	0.000	0.477	-	-				0.000	0.000	0.000	0.001	-	-	0.000	0.000	0.000	0.001	-	-					0.005	
0.500	0.000	0.000	0.000	0.426	-	-	0.000	0.000	0.000	0.427	-	-				0.000	0.000	0.000	0.003	-	-	0.000	0.000	0.000	0.001	-	-					0.005	
0.550	0.000	0.000	0.000	0.377	-	-	0.000	0.000	0.000	0.378	-	-				0.000	0.000	0.000	0.001	-	-	0.000	0.000	0.000	0.001	-	-					0.006	
0.600	0.000	0.000	0.000	0.327	-	-	0.000	0.000	0.000	0.330	-	-				0.000	0.000	0.000	0.002	-	-	0.000	0.000	0.000	0.002	-	-					0.006	
0.650	0.000	0.000	0.000	0.277	-	-	0.000	0.000	0.000	0.283	-	-				0.000	0.000	0.000	0.001	-	-	0.000	0.000	0.000	0.005	-	-					0.007	
0.700	0.000	0.000	0.000	0.228	-	-	0.000	0.000	0.000	0.238	-	-				0.000	0.000	0.000	0.002	-	-	0.000	0.000	0.000	0.010	-	-					0.007	
0.750	0.000	0.000	0.000	0.181	-	1	0.000	0.000	0.000	0.197	-	-				0.000	0.000	0.000	0.005	-	-	0.000	0.000	0.000	0.019	-	-					0.008	
0.800	0.150	0.150	0.150	0.150	0.150	15	149	0.000	0.000	0.000	0.160	-	-				0.000	0.000	0.000	0.012	-	-	0.000	0.000	0.000	0.032	-	-					0.008
0.850	0.000	0.000	0.000	0.101	-	-	0.000	0.000	0.000	0.127	-	5				0.000	0.000	0.000	0.024	-	-	0.000	0.000	0.000	0.049	-	-					0.009	
0.900	0.000	0.000	0.000	0.070	-	-	0.000	0.000	0.000	0.100	-	-				0.000	0.000	0.000	0.043	-	-	0.000	0.000	0.000	0.072	-	-					0.009	
0.950	0.000	0.000	0.000	0.047	-	-	0.000	0.000	0.000	0.077	-	-				0.000	0.000	0.000	0.070	-	-	0.000	0.000	0.000	0.099	-	-					0.010	
1.000	0.070	0.070	0.070	0.070	0.070	15	14	0.000	0.000	0.000	0.058	-	-				0.000	0.000	0.000	0.102	-	-	0.000	0.000	0.000	0.130	-	-					0.010
1.100	0.000	0.000	0.000	0.010	-	-	0.000	0.000	0.000	0.032	-	-				0.000	0.000	0.000	0.183	-	-	0.000	0.000	0.000	0.204	-	-					0.011	
1.200	0.000	0.000	0.000	0.003	-	-	0.000	0.000	0.000	0.017	-	-				0.000	0.000	0.000	0.276	-	-	0.000	0.000	0.000	0.288	-	-					0.012	
1.300	0.000	0.000	0.000	0.001	-	-	0.000	0.000	0.000	0.008	-	-				0.000	0.000	0.000	0.374	-	-	0.000	0.000	0.000	0.380	-	-					0.013	
1.400	0.000	0.000	0.000	0.001	-	-	0.000	0.000	0.000	0.004	-	-				0.000	0.000	0.000	0.474	-	-	0.000	0.000	0.000	0.476	-	-					0.014	
1.500	0.000	0.000	0.000	0.001	-	-										0.000	0.000	0.000	0.574	-	-											0.015	
<b>Σύνολα:</b>						30	164					0	5	0	0					30	0					0	0	0	0				
<b>Αριθμός Πράξεων:</b>													2								0.00						0				0		

ΔΕΗ (ΚΟ)

(Μέγεθος Συμβολαίου: 100 Χρέδγραφα, Τρόπος Εξάσκησης: Αμερικάνικος, Φυσική Παράδοση)

Τιμή Εξάσκησης	Δικαιώματα Αγοράς														Δικαιώματα Πώλησης																			
	Μάρτιος 2021							Απρίλιος 2021							Λοιποί Μήνες		Μάρτιος 2021							Απρίλιος 2021							Λοιποί Μήνες		Τιμή Εξάσκησης	
	Ανοίγμα	Ανιγ. Τιμή	Καπιτ. Τιμή	Τελ. Τιμή	Τιμή κλεισ.	Όγκος	Ανοικτές θέσεις	Ανοίγμα	Ανιγ. Τιμή	Καπιτ. Τιμή	Τελ. Τιμή	Τιμή κλεισ.	Όγκος	Ανοικτές θέσεις	Όγκος	Ανοικτές θέσεις	Ανοίγμα	Ανιγ. Τιμή	Καπιτ. Τιμή	Τελ. Τιμή	Τιμή κλεισ.	Όγκος	Ανοικτές θέσεις	Ανοίγμα	Ανιγ. Τιμή	Καπιτ. Τιμή	Τελ. Τιμή	Τιμή κλεισ.	Όγκος	Ανοικτές θέσεις	Όγκος	Ανοικτές θέσεις		
1.400	0.000	0.000	0.000	7.59	-	-											0.000	0.000	0.000	0.001	-	-												0.014
1.500	0.000	0.000	0.000	7.49	-	-											0.000	0.000	0.000	0.002	-	-											0.015	
1.600	0.000	0.000	0.000	7.39	-	-											0.000	0.000	0.000	0.001	-	-											0.016	
1.700	0.000	0.000	0.000	7.29	-	-											0.000	0.000	0.000	0.001	-	-											0.017	
1.800	0.000	0.000	0.000	7.19	-	-											0.000	0.000	0.000	0.001	-	-											0.018	
1.900	0.000	0.000	0.000	7.09	-	-											0.000	0.000	0.000	0.001	-	-											0.019	
2.000	0.000	0.000	0.000	6.99	-	-											0.000	0.000	0.000	0.001	-	-											0.020	
2.200	0.000	0.000	0.000	6.79	-	-											0.000	0.000	0.000	0.001	-	-											0.022	
2.400	0.000	0.000	0.000	6.59	-	-											0.000	0.000	0.000	0.001	-	-											0.024	
2.600	0.000	0.000	0.000	6.39	-	-											0.000	0.000	0.000	0.001	-	-											0.026	
2.800	0.000	0.000	0.000	6.19	-	-											0.000	0.000	0.000	0.001	-	-											0.028	
3.000	0.000	0.000	0.000	5.99	-	-											0.000	0.000	0.000	0.002	-	-											0.030	
3.200	0.000	0.000	0.000	5.79	-	-											0.000	0.000	0.000	0.001	-	-											0.032	
3.400	0.000	0.000	0.000	5.59	-	-											0.000	0.000	0.000	0.001	-	-											0.034	
3.600	0.000	0.000	0.000	5.39	-	-											0.000	0.000	0.000	0.001	-	-											0.036	
3.800	0.000	0.000	0.000	5.19	-	-											0.000	0.000	0.000	0.001	-	-											0.038	
4.000	0.000	0.000	0.000	4.99	-	-											0.000	0.000	0.000	0.001	-	-											0.040	
4.400	0.000	0.000	0.000	4.59	-	-											0.000	0.000	0.000	0.001	-	-											0.044	
4.800	0.000	0.000	0.000	4.19	-	-	0.000	0.000	0.000		4.20	-	-				0.000	0.000	0.000	0.001	-	-	0.000	0.000	0.000	0.001	-	-					0.048	
5.200	0.000	0.000	0.000	3.79	-	-	0.000	0.000	0.000		3.80	-	-				0.000	0.000	0.000	0.001	-	-	0.000	0.000	0.000	0.001	-	-					0.052	
5.600	0.000	0.000	0.000	3.40	-	-	0.000	0.000	0.000		3.40	-	-				0.000	0.000	0.000	0.001	-	-	0.000	0.000	0.000	0.001	-	-					0.056	
6.000	0.000	0.000	0.000	3.00	-	-	0.000	0.000	0.000		3.01	-	-				0.000	0.000	0.000	0.001	-	-	0.000	0.000	0.000	0.001	-	-					0.060	
6.400	0.000	0.000	0.000	2.60	-	2	0.000	0.000	0.000		2.61	-	-				0.000	0.000	0.000	0.001	-	3	0.000	0.000	0.000	0.004	-	-					0.064	
6.800	0.000	0.000	0.000	2.20	-	-	0.000	0.000	0.000		2.22	-	-				0.000	0.000	0.000	0.001	-	5	0.000	0.000	0.000	0.013	-	-					0.068	
7.200	0.000	0.000	0.000	1.80	-	6	0.000	0.000	0.000		1.84	-	-				0.000	0.000	0.000	0.001	-	-	0.000	0.000	0.000	0.034	-	-					0.072	
7.600	0.000	0.000	0.000	1.40	-	70	0.000	0.000	0.000		1.48	-	-				0.000	0.000	0.000	0.007	-	11	0.000	0.000	0.000	0.074	-	-					0.076	
8.000	0.998	0.998	0.998	0.998	0.998	5	22	0.000	0.000	0.000		1.16	-	-				0.000	0.000	0.000	0.029	-	-	0.000	0.000	0.000	0.150	-	-					0.080
8.400	0.000	0.000	0.000	0.689	-	54	0.000	0.000	0.000		0.877	-	3				0.000	0.000	0.000	0.092	-	-	0.000	0.000	0.000	0.267	-	-					0.084	
8.800	0.000	0.000	0.000	0.416	-	158	0.000	0.000	0.000		0.640	-	-				0.000	0.000	0.000	0.218	-	-	0.000	0.000	0.000	0.429	-	-					0.088	
9.200	0.000	0.000	0.000	0.223	-	29	0.000	0.000	0.000		0.451	-	9				0.000	0.000	0.000	0.425	-	-	0.000	0.000	0.000	0.640	-	-					0.092	
9.600	0.000	0.000	0.000	0.107	-	5	0.000	0.000	0.000		0.306	-	8				0.000	0.000	0.000	0.709	-	-	0.000	0.000	0.000	0.895	-	-					0.096	
10.000	0.000	0.000	0.000	0.044	-	-	0.000	0.000	0.000		0.201	-	5				0.000	0.000	0.000	1.05	-	-	0.000	0.000	0.000	1.19	-	-					0.100	
11.000	0.000	0.000	0.000	0.003	-	-	0.000	0.000	0.000		0.060	-	-				0.000	0.000	0.000	2.01	-	-	0.000	0.000	0.000	2.05	-	-					0.110	
12.000	0.000	0.000	0.000	0.002	-	-	0.000	0.000	0.000		0.015	-	-				0.000	0.000	0.000	3.01	-	-	0.000	0.000	0.000	3.01	-	-					0.120	
13.000	0.000	0.000	0.000	0.001	-	-	0.000	0.000	0.000		0.003	-	-				0.000	0.000	0.000	4.01	-	-	0.000	0.000	0.000	4.01	-	-					0.130	

ΔΕΗ (ΚΟ)

(Μέγεθος Συμβολαίου: 100 Χρέδγραφα, Τρόπος Εξάσκησης: Αμερικάνικος, Φυσική Παράδοση)

Τιμή Εξάσκησης	Δικαιώματα Αγοράς														Δικαιώματα Πώλησης																					
	Μάρτιος 2021				Απρίλιος 2021				Λοιποί Μήνες		Μάρτιος 2021				Απρίλιος 2021				Λοιποί Μήνες		Τιμή Εξάσκησης															
	Άνοιγμα	Ανιπ. Τιμή	Καπιτ. Τιμή	Τελ. Τιμή	Τιμή κλεισ.	Όγκος	Άνοιγ. θέσεις	Άνοιγμα	Ανιπ. Τιμή	Καπιτ. Τιμή	Τελ. Τιμή	Τιμή κλεισ.	Όγκος	Άνοιγ. θέσεις	Όγκος	Άνοιγ. θέσεις	Άνοιγμα	Ανιπ. Τιμή	Καπιτ. Τιμή	Τελ. Τιμή		Τιμή κλεισ.	Όγκος	Άνοιγ. θέσεις	Όγκος	Άνοιγ. θέσεις										
Σύνολα:						5	346							0	25	0	0											5	19					0	22	0
Αριθμός Πράξεων:							1								0		0											0.00						0		0

ΕΘΝΙΚΗ ΤΡΑΠΕΖΑ (ΚΟ)

(Μέγεθος Συμβολαίου: 100 Χρεόγραφα, Τρόπος Εξάσκησης: Αμερικάνικος, Φυσική Παράδοση)

Τιμή Εξάσκησης	Δικαιώματα Αγοράς														Δικαιώματα Πώλησης																											
	Μάρτιος 2021							Απρίλιος 2021							Λοιποί Μήνες							Μάρτιος 2021							Απρίλιος 2021							Λοιποί Μήνες						
	Άνοιγμα	Ανιγτ Τιμή	Καπιτ Τιμή	Τελ Τιμή	Τιμή κλεισ.	Όγκος	Ανοικτές θέσεις	Άνοιγμα	Ανιγτ Τιμή	Καπιτ Τιμή	Τελ Τιμή	Τιμή κλεισ.	Όγκος	Ανοικτές θέσεις	Όγκος	Ανοικτές θέσεις	Άνοιγμα	Ανιγτ Τιμή	Καπιτ Τιμή	Τελ Τιμή	Τιμή κλεισ.	Όγκος	Ανοικτές θέσεις	Άνοιγμα	Ανιγτ Τιμή	Καπιτ Τιμή	Τελ Τιμή	Τιμή κλεισ.	Όγκος	Ανοικτές θέσεις	Όγκος	Ανοικτές θέσεις	Τιμή Εξάσκησης									
0.600	0.000	0.000	0.000	1.60	-	-										0.000	0.000	0.000	0.001	-	-												0.006									
0.650	0.000	0.000	0.000	1.55	-	-										0.000	0.000	0.000	0.001	-	-												0.007									
0.700	0.000	0.000	0.000	1.50	-	-										0.000	0.000	0.000	0.001	-	-												0.007									
0.750	0.000	0.000	0.000	1.45	-	-										0.000	0.000	0.000	0.001	-	-												0.008									
0.800	0.000	0.000	0.000	1.40	-	-										0.000	0.000	0.000	0.001	-	-												0.008									
0.850	0.000	0.000	0.000	1.35	-	-										0.000	0.000	0.000	0.001	-	-												0.009									
0.900	0.000	0.000	0.000	1.30	-	-										0.000	0.000	0.000	0.001	-	-												0.009									
0.950	0.000	0.000	0.000	1.25	-	-										0.000	0.000	0.000	0.001	-	-												0.010									
1.000	0.000	0.000	0.000	1.20	-	-										0.000	0.000	0.000	0.001	-	-												0.010									
1.100	0.000	0.000	0.000	1.10	-	-										0.000	0.000	0.000	0.001	-	-												0.011									
1.200	0.000	0.000	0.000	1.00	-	-										0.000	0.000	0.000	0.001	-	-												0.012									
1.300	0.000	0.000	0.000	0.901	-	-	0.000	0.000	0.000		0.905	-	-			0.000	0.000	0.000	0.001	-	-	0.000	0.000	0.000		0.002	-	-				0.013										
1.400	0.000	0.000	0.000	0.801	-	-	0.000	0.000	0.000		0.808	-	-			0.000	0.000	0.000	0.002	-	-	0.000	0.000	0.000		0.004	-	-				0.014										
1.500	0.000	0.000	0.000	0.702	-	-	0.000	0.000	0.000		0.713	-	-			0.000	0.000	0.000	0.001	-	-	0.000	0.000	0.000		0.009	-	-				0.015										
1.600	0.000	0.000	0.000	0.602	-	-	0.000	0.000	0.000		0.622	-	-			0.000	0.000	0.000	0.001	-	-	0.000	0.000	0.000		0.018	-	-				0.016										
1.700	0.000	0.000	0.000	0.505	-	-	0.000	0.000	0.000		0.535	-	-			0.000	0.000	0.000	0.003	-	-	0.000	0.000	0.000		0.031	-	-				0.017										
1.800	0.000	0.000	0.000	0.410	-	-	0.000	0.000	0.000		0.454	-	-			0.000	0.000	0.000	0.009	-	-	0.000	0.000	0.000		0.050	-	-				0.018										
1.900	0.000	0.000	0.000	0.323	-	-	0.000	0.000	0.000		0.382	-	-			0.000	0.000	0.000	0.021	-	-	0.000	0.000	0.000		0.078	-	-				0.019										
2.000	0.280	0.280	0.280	0.280	0.280	7	28	0.000	0.000	0.000		0.317	-	5		0.000	0.000	0.000	0.042	-	500	0.000	0.000	0.000		0.113	-	-				0.020										
2.200	0.000	0.000	0.000	0.122	-	2	0.000	0.000	0.000		0.209	-	-			0.000	0.000	0.000	0.120	-	-	0.000	0.000	0.000		0.204	-	-				0.022										
2.400	0.000	0.000	0.000	0.052	-	-	0.000	0.000	0.000		0.134	-	-			0.000	0.000	0.000	0.250	-	-	0.000	0.000	0.000		0.328	-	-				0.024										
2.600	0.000	0.000	0.000	0.019	-	-	0.000	0.000	0.000		0.082	-	-			0.000	0.000	0.000	0.417	-	-	0.000	0.000	0.000		0.476	-	-				0.026										
2.800	0.000	0.000	0.000	0.006	-	-	0.000	0.000	0.000		0.048	-	-			0.000	0.000	0.000	0.604	-	-	0.000	0.000	0.000		0.643	-	-				0.028										
3.000	0.000	0.000	0.000	0.001	-	-	0.000	0.000	0.000		0.028	-	-			0.000	0.000	0.000	0.800	-	-	0.000	0.000	0.000		0.823	-	-				0.030										
3.200	0.000	0.000	0.000	0.002	-	-	0.000	0.000	0.000		0.016	-	-			0.000	0.000	0.000	1.00	-	-	0.000	0.000	0.000		1.01	-	-				0.032										
Σύνολο:						7	30							0	5	0	0				7	500					0	0	0	0												
Αριθμός Πράξεων:							1								0	0					0.00						0		0													

ΟΠΑΠ (ΚΟ)

(Μέγεθος Συμβολαίου: 100 Χρέδγραφα, Τρόπος Εξάσκησης: Αμερικάνικος, Φυσική Παράδοση)

Τιμή Εξάσκησης	Δικαιώματα Αγοράς														Δικαιώματα Πώλησης														Τιμή Εξάσκησης								
	Μάρτιος 2021						Απρίλιος 2021						Λοιποί Μήνες		Μάρτιος 2021						Απρίλιος 2021						Λοιποί Μήνες										
	Άνοιγμα	Ανιγτ Τιμή	Κατωτ Τιμή	Τελ Τιμή	Τιμή κλεισ.	Όγκος	Άνοιγμα	Ανιγτ Τιμή	Κατωτ Τιμή	Τελ Τιμή	Τιμή κλεισ.	Όγκος	Άνοιγτ	Άνοιγτ	Όγκος	Άνοιγτ	Άνοιγτ	Όγκος	Άνοιγτ	Άνοιγτ	Όγκος	Άνοιγτ	Άνοιγτ	Όγκος	Άνοιγτ	Άνοιγτ	Όγκος	Άνοιγτ		Άνοιγτ	Όγκος	Άνοιγτ	Άνοιγτ	Όγκος	Άνοιγτ	Άνοιγτ	Όγκος
4.000	0.000	0.000	0.000	7.56	-	-					-	-			0.000	0.000	0.000	0.001	-	-																	0.040
4.400	0.000	0.000	0.000	7.16	-	-					-	-			0.000	0.000	0.000	0.002	-	-																	0.044
4.800	0.000	0.000	0.000	6.76	-	-					-	-			0.000	0.000	0.000	0.001	-	-																	0.048
5.200	0.000	0.000	0.000	6.36	-	-					-	-			0.000	0.000	0.000	0.001	-	-																	0.052
5.600	0.000	0.000	0.000	5.97	-	-					-	-			0.000	0.000	0.000	0.001	-	-																	0.056
6.000	0.000	0.000	0.000	5.57	-	-					-	-			0.000	0.000	0.000	0.001	-	-																	0.060
6.400	0.000	0.000	0.000	5.17	-	-					-	-			0.000	0.000	0.000	0.001	-	-																	0.064
6.800	0.000	0.000	0.000	4.77	-	-					-	-			0.000	0.000	0.000	0.001	-	-																	0.068
7.200	0.000	0.000	0.000	4.37	-	-					-	-			0.000	0.000	0.000	0.001	-	-																	0.072
7.600	0.000	0.000	0.000	3.97	-	-					-	-			0.000	0.000	0.000	0.001	-	-																	0.076
8.000	0.000	0.000	0.000	3.57	-	-	0.000	0.000	0.000	3.58	-	-			0.000	0.000	0.000	0.001	-	-	0.000	0.000	0.000	0.001	-	-										0.080	
8.400	0.000	0.000	0.000	3.17	-	-	0.000	0.000	0.000	3.18	-	-			0.000	0.000	0.000	0.001	-	-	0.000	0.000	0.000	0.003	-	-										0.084	
8.800	0.000	0.000	0.000	2.77	-	-	0.000	0.000	0.000	2.79	-	-			0.000	0.000	0.000	0.001	-	-	0.000	0.000	0.000	0.008	-	-										0.088	
9.200	0.000	0.000	0.000	2.37	-	-	0.000	0.000	0.000	2.40	-	-			0.000	0.000	0.000	0.001	-	-	0.000	0.000	0.000	0.021	-	-										0.092	
9.600	0.000	0.000	0.000	1.97	-	5	0.000	0.000	0.000	2.03	-	-			0.000	0.000	0.000	0.001	-	15	0.000	0.000	0.000	0.045	-	-										0.096	
10.000	0.000	0.000	0.000	1.57	-	-	0.000	0.000	0.000	1.68	-	-			0.000	0.000	0.000	0.005	-	-	0.000	0.000	0.000	0.091	-	-										0.100	
11.000	0.000	0.000	0.000	0.682	-	-	0.000	0.000	0.000	0.930	-	-			0.000	0.000	0.000	0.112	-	-	0.000	0.000	0.000	0.343	-	-										0.110	
12.000	0.000	0.000	0.000	0.160	-	-	0.000	0.000	0.000	0.428	-	3			0.000	0.000	0.000	0.590	-	-	0.000	0.000	0.000	0.841	-	-										0.120	
13.000	0.000	0.000	0.000	0.017	-	-	0.000	0.000	0.000	0.167	-	-			0.000	0.000	0.000	1.45	-	-	0.000	0.000	0.000	1.58	-	-										0.130	
14.000	0.000	0.000	0.000	0.001	-	-	0.000	0.000	0.000	0.054	-	-			0.000	0.000	0.000	2.44	-	-	0.000	0.000	0.000	2.47	-	-										0.140	
15.000	0.000	0.000	0.000	0.001	-	-	0.000	0.000	0.000	0.015	-	-			0.000	0.000	0.000	3.44	-	-	0.000	0.000	0.000	3.44	-	-										0.150	
16.000	0.000	0.000	0.000	0.001	-	-	0.000	0.000	0.000	0.004	-	-			0.000	0.000	0.000	4.44	-	-	0.000	0.000	0.000	4.44	-	-										0.160	
17.000	0.000	0.000	0.000	0.001	-	-	0.000	0.000	0.000	0.001	-	-			0.000	0.000	0.000	5.44	-	-	0.000	0.000	0.000	5.44	-	-										0.170	
<b>Σύνολα:</b>					0	5					0	3	0	0					0	15				0	0	0	0										
<b>Αριθμός Πράξεων:</b>																					0.00																

ΟΤΕ (ΚΟ)

(Μέγεθος Συμβολαίου: 100 Χρεόγραφα, Τρόπος Εξάσκησης: Αμερικάνικος, Φυσική Παράδοση)

Τιμή Εξάσκησης	Δικαιώματα Αγοράς														Δικαιώματα Πώλησης														
	Μάρτιος 2021						Απρίλιος 2021						Λοιποί Μήνες		Μάρτιος 2021						Απρίλιος 2021					Λοιποί Μήνες		Τιμή Εξάσκησης	
	Άνοιγμα	Ανιγν. Τιμή	Καπιτ. Τιμή	Τελ. Τιμή	Τιμή κλεισ.	Όγκος	Άνοιγ. θέσεις	Άνοιγμα	Ανιγν. Τιμή	Καπιτ. Τιμή	Τελ. Τιμή	Τιμή κλεισ.	Όγκος	Άνοιγ. θέσεις	Όγκος	Άνοιγ. θέσεις	Άνοιγμα	Ανιγν. Τιμή	Καπιτ. Τιμή	Τελ. Τιμή	Τιμή κλεισ.	Όγκος	Άνοιγ. θέσεις	Όγκος	Άνοιγ. θέσεις				
8.000	0.000	0.000	0.000	4.73	-	-											0.000	0.000	0.000	0.001	-	-							
8.400	0.000	0.000	0.000	4.33	-	-											0.000	0.000	0.000	0.001	-	-							0.084
8.800	0.000	0.000	0.000	3.93	-	-	0.000	0.000	0.000		3.94	-	-				0.000	0.000	0.000	0.001	-	-	0.000	0.000	0.000	0.001	-	-	0.088
9.200	0.000	0.000	0.000	3.53	-	-	0.000	0.000	0.000		3.54	-	-				0.000	0.000	0.000	0.001	-	-	0.000	0.000	0.000	0.001	-	-	0.092
9.600	0.000	0.000	0.000	3.13	-	-	0.000	0.000	0.000		3.15	-	-				0.000	0.000	0.000	0.001	-	-	0.000	0.000	0.000	0.003	-	-	0.096
10.000	0.000	0.000	0.000	2.73	-	-	0.000	0.000	0.000		2.75	-	-				0.000	0.000	0.000	0.001	-	-	0.000	0.000	0.000	0.008	-	-	0.100
11.000	0.000	0.000	0.000	1.74	-	-	0.000	0.000	0.000		1.81	-	-				0.000	0.000	0.000	0.005	-	-	0.000	0.000	0.000	0.065	-	-	0.110
12.000	0.000	0.000	0.000	0.822	-	-	0.000	0.000	0.000		1.02	-	-				0.000	0.000	0.000	0.090	-	-	0.000	0.000	0.000	0.272	-	-	0.120
13.000	0.321	0.321	0.321	0.321	0.321	5	427	0.000	0.000	0.000		0.478	-	5			0.000	0.000	0.000	0.504	-	-	0.000	0.000	0.000	0.728	-	-	0.130
14.000	0.000	0.000	0.000	0.034	-	-	0.000	0.000	0.000		0.180	-	66				0.000	0.000	0.000	1.31	-	-	0.000	0.000	0.000	1.43	-	-	0.140
15.000	0.000	0.000	0.000	0.003	-	-	0.000	0.000	0.000		0.056	-	-				0.000	0.000	0.000	2.28	-	-	0.000	0.000	0.000	2.31	-	-	0.150
16.000	0.000	0.000	0.000	0.001	-	-	0.000	0.000	0.000		0.014	-	-				0.000	0.000	0.000	3.28	-	-	0.000	0.000	0.000	3.28	-	-	0.160
17.000	0.000	0.000	0.000	0.001	-	-	0.000	0.000	0.000		0.003	-	-				0.000	0.000	0.000	4.28	-	-	0.000	0.000	0.000	4.28	-	-	0.170
18.000	0.000	0.000	0.000	0.001	-	-	0.000	0.000	0.000		0.001	-	-				0.000	0.000	0.000	5.28	-	-	0.000	0.000	0.000	5.28	-	-	0.180
19.000	0.000	0.000	0.000	0.001	-	-											0.000	0.000	0.000	6.28	-	-							0.190
<b>Σύνολο:</b>						5	427					0	71	0	0					5	0					0	11	0	0
<b>Αριθμός Πράξεων:</b>						1						0		0						0.00						0		0	



ΠΕΙΡΑΙΩΣ FINANCIAL HOLD (ΚΟ)

(Μέγεθος Συμβολαίου: 100 Χρέεγραφα, Τρόπος Εξάσκησης: Αμερικάνικος, Φυσική Παράδοση)

Τιμή Εξάσκησης	Δικαιώματα Αγοράς													Δικαιώματα Πώλησης															
	Μάρτιος 2021				Απρίλιος 2021				Λοιποί Μήνες					Μάρτιος 2021				Απρίλιος 2021				Λοιποί Μήνες							
	Άνοιγμα	Ανιγτ Τιμή	Καπιτ Τιμή	Τελ Τιμή	Τιμή κλεισ.	Όγκος	Ανοικτές θέσεις	Άνοιγμα	Ανιγτ Τιμή	Καπιτ Τιμή	Τελ Τιμή	Τιμή κλεισ.	Όγκος	Ανοικτές θέσεις	Όγκος	Ανοικτές θέσεις	Άνοιγμα	Ανιγτ Τιμή	Καπιτ Τιμή	Τελ Τιμή	Τιμή κλεισ.	Όγκος	Ανοικτές θέσεις	Όγκος	Ανοικτές θέσεις	Όγκος	Ανοικτές θέσεις	Τιμή Εξάσκησης	
0.350	0.000	0.000	0.000	0.435	-	-										0.000	0.000	0.000	0.001	-	-								0.004
0.400	0.000	0.000	0.000	0.385	-	-										0.000	0.000	0.000	0.001	-	-								0.004
0.450	0.000	0.000	0.000	0.335	-	-	0.000	0.000	0.000	0.337	-	-				0.000	0.000	0.000	0.003	-	-	0.000	0.000	0.000	0.001	-	-		0.005
0.500	0.000	0.000	0.000	0.286	-	-	0.000	0.000	0.000	0.289	-	-				0.000	0.000	0.000	0.001	-	-	0.000	0.000	0.000	0.003	-	-		0.005
0.550	0.000	0.000	0.000	0.237	-	-	0.000	0.000	0.000	0.243	-	-				0.000	0.000	0.000	0.001	-	-	0.000	0.000	0.000	0.007	-	-		0.006
0.600	0.000	0.000	0.000	0.189	-	-	0.000	0.000	0.000	0.201	-	-				0.000	0.000	0.000	0.004	-	-	0.000	0.000	0.000	0.014	-	-		0.006
0.650	0.000	0.000	0.000	0.146	-	-	0.000	0.000	0.000	0.162	-	-				0.000	0.000	0.000	0.010	-	-	0.000	0.000	0.000	0.026	-	-		0.007
0.700	0.000	0.000	0.000	0.107	-	-	0.000	0.000	0.000	0.129	-	-				0.000	0.000	0.000	0.021	-	150	0.000	0.000	0.000	0.042	-	-		0.007
0.750	0.000	0.000	0.000	0.075	-	60	0.000	0.000	0.000	0.100	-	-				0.000	0.000	0.000	0.039	-	-	0.000	0.000	0.000	0.063	-	-		0.008
0.800	0.000	0.000	0.000	0.051	-	5	0.000	0.000	0.000	0.077	-	-				0.000	0.000	0.000	0.065	-	-	0.000	0.000	0.000	0.090	-	-		0.008
0.850	0.000	0.000	0.000	0.033	-	-	0.000	0.000	0.000	0.057	-	-				0.000	0.000	0.000	0.097	-	-	0.000	0.000	0.000	0.120	-	-		0.009
0.900	0.000	0.000	0.000	0.020	-	20	0.000	0.000	0.000	0.043	-	-				0.000	0.000	0.000	0.134	-	-	0.000	0.000	0.000	0.156	-	-		0.009
0.950	0.000	0.000	0.000	0.012	-	-	0.000	0.000	0.000	0.032	-	-				0.000	0.000	0.000	0.176	-	-	0.000	0.000	0.000	0.195	-	-		0.010
1.000	0.000	0.000	0.000	0.007	-	-	0.000	0.000	0.000	0.023	-	-				0.000	0.000	0.000	0.221	-	7	0.000	0.000	0.000	0.236	-	-		0.010
1.100	0.000	0.000	0.000	0.002	-	-	0.000	0.000	0.000	0.012	-	-				0.000	0.000	0.000	0.317	-	-	0.000	0.000	0.000	0.325	-	-		0.011
1.200	0.000	0.000	0.000	0.001	-	-	0.000	0.000	0.000	0.006	-	-				0.000	0.000	0.000	0.415	-	-	0.000	0.000	0.000	0.419	-	-		0.012
1.300	0.000	0.000	0.000	0.005	-	-	0.000	0.000	0.000	0.003	-	-				0.000	0.000	0.000	0.515	-	-	0.000	0.000	0.000	0.516	-	-		0.013
1.400	0.000	0.000	0.000	0.003	-	-	0.000	0.000	0.000	0.001	-	-				0.000	0.000	0.000	0.615	-	-	0.000	0.000	0.000	0.615	-	-		0.014
1.500	0.000	0.000	0.000	0.001	-	-	0.000	0.000	0.000	0.001	-	-				0.000	0.000	0.000	0.715	-	-	0.000	0.000	0.000	0.715	-	-		0.015
1.600	0.000	0.000	0.000	0.001	-	-	0.000	0.000	0.000	0.001	-	-				0.000	0.000	0.000	0.815	-	-	0.000	0.000	0.000	0.815	-	-		0.016
1.700	0.000	0.000	0.000	0.001	-	-										0.000	0.000	0.000	0.915	-	-					-	-		0.017
1.800	0.000	0.000	0.000	0.001	-	-										0.000	0.000	0.000	1.02	-	-					-	-		0.018
1.900	0.000	0.000	0.000	0.001	-	-										0.000	0.000	0.000	1.12	-	-					-	-		0.019
2.000	0.000	0.000	0.000	0.001	-	-										0.000	0.000	0.000	1.22	-	-					-	-		0.020
2.200	0.000	0.000	0.000	0.002	-	-										0.000	0.000	0.000	1.42	-	-					-	-		0.022
2.400	0.000	0.000	0.000	0.001	-	-										0.000	0.000	0.000	1.62	-	-					-	-		0.024
<b>Σύνολο:</b>					0	85						0	0	0	0					0	157				0	0	0	0	
<b>Αριθμός Πράξεων:</b>					0							0		0						0.00					0		0		

Προϊόν Δανεισμού	Υποκείμενος Τίτλος	Πολυμερείς Συναλλαγές[1]				Διμερείς Συναλλαγές[2]		Δανεισμός Τίτλων μέσω ΟΤC[3]
		Ανοιχτές θέσεις[5]	Προσφερόμενη ποσότητα	Μ.Σ.Τ[4]	Όγκος συναλλαγών	Μ.Σ.Τ[4]	Όγκος συναλλαγών	Όγκος συναλλαγών
ALPHABOR	ALPHA BANK (ΚΟ)	113,800	---	---	---	---	---	38,450,939
TATTBOR	ATTICA BANK A.T.E. (ΚΟ)	14,300	---	---	---	---	---	370
CENERBOR	CENERGY HOLDINGS (ΚΑ)	1,500	---	---	---	---	---	---
EEEBOR	COCA-COLA HBC AG (ΚΟ)	3,983	---	---	---	---	---	70,546
EUROBBOR	EUROBANK HOLDINGS (ΚΟ)	33,327	---	---	---	---	---	39,616,142
FFGRPBOR	FOLLI-FOLLIE (ΚΟ)	---	---	---	---	---	---	897,835
FOYRKBOR	FOURLIS ΣΥΜΜΕΤΟΧΩΝ (ΚΟ)	1,800	---	---	---	---	---	34,608
INTRKBOR	INTRACOM HOLDINGS (ΚΟ)	---	---	---	---	---	---	---
BELABOR	JUMBO (ΚΟ)	6,005	---	---	---	---	---	161,075
LAMDABOR	LAMDA DEVELOPMENT(ΚΟ)	500	---	---	---	---	---	24,542
MIGBOR	MARFIN INVESTMENT GROUP (ΚΟ)	4,000	---	---	---	---	---	794,474
QUALBOR	QUALITY & RELIABILITY (ΚΟ)	---	---	---	---	---	---	---
TITCBOR	TITAN CEMENT (ΚΑ)	4,950	---	---	---	---	---	263,148
VIOBOR	VIOHALCO SA/NV (ΚΑ)	8,841	---	---	---	---	---	---
ADMIEBOR	ΑΔΜΗΕ ΣΥΜΜΕΤΟΧΩΝ Α.Ε. (ΚΟ)	1,476	---	---	---	---	---	196,344
AEGNBOR	ΑΕΡΟΠΟΡΙΑ ΑΙΓΑΙΟΥ (ΚΟ)	8,402	---	---	---	---	---	86,021
ALMYBOR	ΑΛΟΥΜΥΛ (ΚΟ)	---	---	---	---	---	---	---
GEKTERNABOR	ΓΕΚ ΤΕΡΝΑ (ΚΟ)	5,200	---	---	---	---	---	23,993
PPCBOR	ΔΕΗ (ΚΟ)	38,674	---	---	---	---	---	1,850,512
ETEBOBOR	ΕΘΝΙΚΗ ΤΡΑΠΕΖΑ (ΚΟ)	---	---	---	---	---	---	10,969,150
ELLAKTORBOR	ΕΛΛΑΚΤΩΡ (ΚΟ)	8,200	---	---	---	---	---	130,898
EXAEBOR	ΕΛΛΗΝ. ΧΡΗΜΑΤΙΣΤΗΡΙΑ-Χ.Α. (ΚΟ)	3,000	---	---	---	---	---	302,782
ELPEBOR	ΕΛΛΗΝΙΚΑ ΠΕΤΡΕΛΑΙΑ (ΚΟ)	2,900	---	---	---	---	---	406,049
EYDAPBOR	ΕΥΔΑΠ (ΚΟ)	300	---	---	---	---	---	255,864
MOHBOR	ΜΟΤΟΡ ΟΪΛ (ΚΟ)	1,500	---	---	---	---	---	401,165
MYTILBOR	ΜΥΤΙΛΗΝΑΙΟΣ (ΚΟ)	1,341	---	---	---	---	---	73,240
PRABOR	ΟΛΠ (ΚΟ)	4,005	---	---	---	---	---	10,401
OPAPBOR	ΟΠΑΠ (ΚΟ)	58,652	---	---	---	---	---	1,439,367
HTOBOR	ΟΤΕ (ΚΟ)	3,500	---	---	---	---	---	578,377
TPEIRBOR	ΠΕΙΡΑΙΩΣ FINANCIAL HOLD (ΚΟ)	50,589	---	---	1,563	5.31%	---	22,957,250
PLAISBOR	ΠΛΑΙΣΙΟ COMPUTERS (ΚΟ)	---	---	---	---	---	---	4,000

**Σημειώσεις Προϊόντων Δανεισμού**

[1] - Πολυμερείς Συμβάσεις Δανειοδοσίας των μεθόδων 8-1, 8-2 και 8-3-3 (σύμφ. Με Αποφ.17 ΔΣ του Χρηματιστηρίου).

[2] - Διμερείς Συμβάσεις Δανειοδοσίας των μεθόδων 8-3-1 και 8-3-2 (σύμφ. Με Αποφ. 20 ΔΣ του Χρηματιστηρίου).

[3] - Τα στοιχεία Συναλλαγές Δανεισμού Τίτλων μέσω ΟΤC δηλώνονται από τους χειριστές ΣΑΤ και αφορούν τις ποσότητες που έχουν καταγραφεί στο ΣΑΤ έως και τη προηγούμενη εργάσιμη ημέρα.

[4] - Μ.Σ.Τ: - Μέση Σταθμισμένη Τιμή (ως προς τα τεμάχια)

[5] - Τα στοιχεία αφορούν σε ανοιχτές θέσεις πριν την έναρξη της συνεδρίασης

Προϊόν Δανεισμού	Υποκείμενος Τίτλος	Πολυμερείς Συναλλαγές[1]					Διμερείς Συναλλαγές[2]		Δανεισμός Τίτλων μέσω ΟΤC[3]
		Ανοιχτές θέσεις[5]	Προσφερόμενη ποσότητα	Μ.Σ.Τ[4]	Όγκος συναλλαγών	Μ.Σ.Τ[4]	Όγκος συναλλαγών	Μ.Σ.Τ[4]	Όγκος συναλλαγών
SARBOR	ΣΑΡΑΝΤΗΣ ΓΡ. (ΚΟ)	---	---	---	---	---	---	---	16,890
TENERGYBOR	ΤΕΡΝΑ ΕΝΕΡΓΕΙΑΚΗ (ΚΟ)	14,348	---	---	---	---	---	---	294,705

**Σημειώσεις Προϊόντων Δανεισμού**

[1] - Πολυμερείς Συμβάσεις Δανειοδοσίας των μεθόδων 8-1, 8-2 και 8-3-3 (σύμφ. Με Αποφ.17 ΔΣ του Χρηματιστηρίου).

[2] - Διμερείς Συμβάσεις Δανειοδοσίας των μεθόδων 8-3-1 και 8-3-2 (σύμφ. Με Αποφ. 20 ΔΣ του Χρηματιστηρίου).

[3] - Τα στοιχεία Συναλλαγές Δανεισμού Τίτλων μέσω ΟΤC δηλώνονται από τους χειριστές ΣΑΤ και αφορούν τις ποσότητες που έχουν καταγραφεί στο ΣΑΤ έως και τη προηγούμενη εργάσιμη ημέρα.

[4] - Μ.Σ.Τ: - Μέση Σταθμισμένη Τιμή (ως προς τα τεμάχια)

[5] - Τα στοιχεία αφορούν σε ανοιχτές θέσεις πριν την έναρξη της συνεδρίασης

**Κωδικόι και ονομασίες Κλάδων Οικονομικής Δραστηριότητας του Χρηματιστηρίου Αθηνών**

12003 - Διαπραγματεύσιμα Αμοιβαία Κεφάλαια	10101010 Υπηρεσίες Ηλεκτρονικών Υπολογιστών
10101015 Λογισμικό	10102030 Υλικό Υπολογιστών
15101010 Εξοπλισμός Τηλεπικοινωνιών	15102015 Υπηρεσίες Τηλεπικοινωνιών
20101010 Υγειονομικές Μονάδες	20101025 Υπηρεσίες Υγείας
20102010 Ιατρικός Εξοπλισμός	20103015 Φαρμακευτικά Προϊόντα
30101010 Τράπεζες	30202000 Διαφοροποιημένες Χρηματοοικονομικές Υπηρεσίες
30202010 Διαχείριση Κεφαλαίων & Θεματοφύλακες	30202015 Επενδυτικές Υπηρεσίες
30302010 Γενικές Ασφάλειες	30302015 Μεσίτες Ασφαλίσεων
30302025 Ασφάλειες Ιδιοκτησίας & Ζημιών	35101010 Συμμετοχές & Ανάπτυξη Ακίνητης Περιουσίας
35101015 Υπηρεσίες Ακίνητης Περιουσίας	35102000 Διαφοροποιημένες Α.Ε.Ε.Α.Π.
35102030 Α.Ε.Ε.Α.Π. Επαγγελματικών Χώρων	40201040 Υπηρεσίες Ενοικίασης και Χρηματοδοτικής Μίσθωσης
40202010 Κατασκευή Κατοικιών	40202015 Έπιπλα
40202020 Οικιακές Συσκευές	40203040 Ηλεκτρονική Ψυχαγωγία
40203045 Παιχνίδια	40204020 Ρούχα και Αξεσουάρ
40301010 Ψυχαγωγία	40301030 Εκδόσεις
40301035 Ραδιοτηλεοπτικοί Φορείς	40401010 Διαφοροποιημένοι Έμποροι
40401020 Εμπόριο Ενδυμάτων	40401025 Εμπόριο Προϊόντων Οικιακής Βελτίωσης
40401030 Εξειδικευμένο Λιανικό Εμπόριο	40501010 Αεροπορικές Εταιρείες
40501015 Ταξίδια & Τουρισμός	40501020 Τυχερά Παιχνίδια
40501025 Ξενοδοχεία & Πανσιόν	45101015 Απόσταση & Οιονοπαραγωγή
45101020 Αναψυκτικά	45102010 Γεωργεία, Αλιεία, Εκτροφή και Φυτείες
45102020 Τρόφιμα	45103010 Καπνός
45201010 Λιανικό & Χονδρικό Εμπόριο Τροφίμων	45201020 Είδη Προσωπικής Φροντίδας
50101010 Κατασκευές	50101030 Τσιμέντα
50101035 Άλλα Οικοδομικά Υλικά	50202010 Ηλεκτρικά Εξαρτήματα
50203000 Διαφοροποιημένες Βιομηχανίες	50203015 Πλαστικά
50203030 Υλικά Συσκευασίας	50204000 Μηχανήματα Βιομηχανικού Εξοπλισμού
50204020 Μηχανήματα Κατασκευών	50205010 Προμηθευτές Βιομηχανίας
50205020 Υποστηρικτικές Υπηρεσίες προς Επιχειρήσεις	50205030 Υπηρεσίες Μαζικής Εκτύπωσης
50206015 Εμπορικά Οχήματα & Ανταλλακτικά	50206030 Θαλάσσιες Μεταφορές
50206060 Υπηρεσίες Μεταφορών	55101000 Διαφοροποιημένα Υλικά
55101020 Κλωστοϋφαντουργικά Προϊόντα	55102000 Ορυχεία
55102010 Σίδηρος & Χάλυβας	55102015 Μεταλλουργία
55102035 Αλουμίνιο	60101000 Καθετοποιημένες Εταιρ. Πετρελαίου & Φυσικού Αερίου
60101020 Διυλιστήρια & Εμπορία Πετρελαιοειδών	65101010 Εναλλακτική Ηλεκτρική Ενέργεια
65101015 Συμβατική Ηλεκτρική Ενέργεια	65102030 Ύδρευση



**ATHEX**  
Athens Stock Exchange

Λεωφ. Αθηνών 110 104 42 Αθήνα  
110, Athinon Ave. GR 104 42 Athens  
tel. (+30)210-33.66.800, fax (+30)210-33.66.101  
[www.athexgroup.gr](http://www.athexgroup.gr)