

22

Ημερήσιο Δελτίο
Συναλλακτικής Δραστηριότητας

Daily Official List
of Trading Activity

Πέμπτη, 7 Απριλίου, 2022

Έτος: 143 Αύξων Αριθμός Συνεδρίασης: 66



ATHEXGROUP
Athens Exchange Group

Αποποίηση Ευθύνης:

Η εταιρεία Ελληνικά Χρηματιστήρια-Χρηματιστήριο Αθηνών Ανώνυμη Εταιρεία Συμμετοχών καταβάλλει κάθε δυνατή προσπάθεια ώστε να διασφαλίσει ότι οι πληροφορίες και τα λοιπά στοιχεία που εμφανίζονται στο Ημερήσιο Δελτίο Τιμών (Η.Δ.Τ.) είναι ορθά και πλήρη αλλά δεν έχει καμία ευθύνη για ενδεχόμενο λάθος ή παράλειψη στοιχείων και / ή ευθύνη σχετικά με την ακρίβεια, αξιοπιστία, επικαιροποίηση και πληρότητα των παραπάνω πληροφοριών και στοιχείων ή ευθύνη προερχόμενη άμεσα ή έμμεσα από την χρήση των παραπάνω πληροφοριών.

Η Εταιρία δεν έχει καμία ευθύνη για την ακρίβεια των στοιχείων που περιλαμβάνονται στις ανακοινώσεις των εισηγμένων εταιρειών. Πιθανές προσβολές δικαιωμάτων τρίτων από το περιεχόμενο των ανακοινώσεων συνιστούν αποκλειστική ευθύνη του αποστολέα των ανακοινώσεων.

Όλα τα αναγραφόμενα στο Η.Δ.Τ. στοιχεία παρέχονται μόνο για τους σκοπούς της πληροφόρησης και δεν συνιστούν παροχή επενδυτικών συμβουλών ή πρόσκληση για επένδυση σε κινητές αξίες που διαπραγματεύονται στο Χρηματιστήριο Αθηνών.

Αναγνωρίζεται και συμφωνείται ότι όλα τα δικαιώματα επί των πληροφοριών που εμφανίζονται στο Η.Δ.Τ. θα αποτελούν κυριότητα της εταιρίας και οποιοδήποτε άλλο δικαίωμα συμπεριλαμβανομένου του δικαιώματος πνευματικής ιδιοκτησίας, σήματος κλπ. ανήκουν στο Χρηματιστήριο Αθηνών.

Τα ανωτέρω στοιχεία αποτελούν ιδιοκτησία της Εταιρίας και προστατεύονται σύμφωνα με τις διατάξεις περί πνευματικής ιδιοκτησίας. Απαγορεύεται α) η με οποιοδήποτε τρόπο ή μέσο αναπαραγωγή, αναδημοσίευση, τροποποίηση, αντιγραφή, πώληση, μετάδοση ή διανομή του συνόλου ή μέρους τους, χωρίς αναφορά στην πηγή και β) η εμπορική εκμετάλλευση των στοιχείων από τρίτους.

Η Εταιρία δεν φέρει καμία ευθύνη προερχόμενη άμεσα ή έμμεσα από χρήση ή τυχόν αλλοίωση των ανωτέρω στοιχείων όταν αυτά χρησιμοποιούνται από

Ελληνικά Χρηματιστήρια - Χρηματιστήριο Αθηνών Α.Ε. Συμμετοχών

Λεωφόρος Αθηνών 110, 10442 Αθήνα, Τηλ: (210) 33.66.800, Fax: (210) 32.13.938

www.athexgroup.gr

Χρηματιστηριακό Κέντρο Θεσσαλονίκης

Κατούνη 16-18, Θεσ/νίκη 546 25, Τηλ: (2310) 567.667, Fax: (2310) 530.455

Συνεγγυητικό Κεφάλαιο Εξασφάλισης Επενδυτικών Υπηρεσιών

Φειδίου 14-16, Αθήνα 106 78, Τηλ: (210) 33.04.682, Fax: (210) 33.04.155

Επιτροπή Κεφαλαιαγοράς

Κολοκοτρώνη 1 & Σταδίου 1, Αθήνα 105 62, Τηλ: (210) 33.77.100, Fax: (210) 33.77.173

Πίνακας Περιεχομένων

Ενότητα 1: Στατιστικά Στοιχεία Χρεογράφων, Παραγώγων και Δανεισμού

- Οι Αγορές Χρεογράφων Παραγώγων Δανεισμού
- Χρηματιστηριακοί Δείκτες
- Αναλυτικά Στοιχεία Συναλλαγών Αγοράς Χρεογράφων
- Στοιχεία Συναλλαγών Κλάδων Χρηματιστηρίου Αθηνών & Χρηματοοικονομικών Προϊόντων (Δ.Α.Κ.)
- Οι 10 Μετοχές με τη μεγαλύτερη Άνοδο & Πτώση
- Αναλυτικά Στοιχεία Συναλλαγών Αγοράς Παραγώγων

Ενότητα 2: Αναλυτικά Στοιχεία Συναλλαγών Χρεογράφων

- Αναλυτικά Στοιχεία Συναλλαγών Χρεογράφων
- Σημειώσεις Χρεογράφων

Ενότητα 3: Στοιχεία Συναλλαγών Χρεογράφων

- Στοιχεία Συναλλαγών Πακέτων
- Στοιχεία Συναλλαγών Δικαιωμάτων

- Στοιχεία Δανεισμού Τίτλων
- Στοιχεία Συναλλαγών Εκποιήσεων
- Στοιχεία Συναλλαγών Εκποιήσεων Ενσώματων Ονομαστικών Μετοχών
- Στοιχεία Ενεργητικού Διαπραγματεύσιμων Αμοιβαίων Κεφαλαίων (Δ.Α.Κ.)
- Χαρακτηριστικά Διαπραγματεύσιμων Αμοιβαίων Κεφαλαίων (Δ.Α.Κ.)

Ενότητα 4: Ανακοινώσεις

Ενότητα 5: Ομόλογα Διαπραγματεύσιμα στην Αγορά Αξιών Σταθερού Εισοδήματος

- Ομολογιακά Δάνεια Επιχειρήσεων – Οργανωμένη Αγορά (Μετατρέψιμα)
- Ομολογιακά Δάνεια Επιχειρήσεων – Οργανωμένη Αγορά (Μη Μετατρέψιμα)
- Ομόλογα Ελληνικού Δημοσίου
- Έντοκα Γραμμάτια & Zero Coupon Ομόλογα Ελληνικού Δημοσίου
- Ομόλογα Ελληνικού Δημοσίου Διαπραγματεύσιμα με τη Μέθοδο Εκφώνησης - Αντιφώνησης
- Ομόλογα Κρατικών Τραπεζών

Ενότητα 6: Πρόσθετα Στοιχεία Ενημέρωσης

- Πίνακας Μελών Χρηματιστηρίου Αθηνών και Μελών ΕΤ.ΕΚ.
- Πίνακας Μετοχών Υπό Ειδική Διαπραγμάτευση
- Γνωστοποιήσεις Συναλλαγών - Κατάλογος Υπόχρεων Προσώπων

Ενότητα 7: Αναλυτικά Στοιχεία Συναλλαγών Αγοράς Παραγώγων

- Συμβόλαια Μελλοντικής Εκπλήρωσης σε Δείκτες
- Συμβόλαια Μελλοντικής Εκπλήρωσης σε Μετοχές
- Δικαιώματα Προαίρεσης σε Δείκτες
- Δικαιώματα Προαίρεσης σε Μετοχές
- Στοιχεία Συναλλαγών Προϊόντων Δανεισμού

Παράρτημα Α: Κωδικοί και ονομασίες Κλάδων Οικονομικής Δραστηριότητας του Χρηματιστηρίου Αθηνών

Οι Αγορές Χρεογράφων Παραγώγων Δανεισμού

Γενικός Δείκτης Τιμών και Αξία Συναλλαγών Μετοχών και Παραγώγων

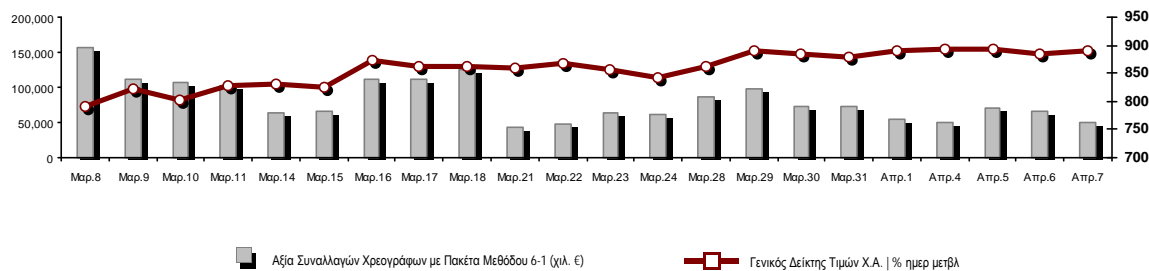

| | | | | |
|--|------------|---------|--|----------------|
| Κεφαλαιοποίηση Χ.Α. (εκατ €) **: | 63,798.27 | | Συνολικές Ανοικτές Θέσεις σε Παράγωγα | 310,403 |
| Ημερήσια μεταβολή: εκατ. € % | 502.35 | 0.79% | Ανοικτές θέσεις σε ΣΜΕ επί Δεικτών % ημερ μετβλ | 3,290 3.95% |
| Μέση ετήσια Κεφ/ποίηση: εκατ. € % Μετβλ. Μέση προηγ. έτος | 66,122.91 | 8.60% | Ανοικτές θέσεις σε ΣΜΕ επί μετοχών % ημερ μετβλ | 305,315 -2.05% |
| Γενικός Δείκτης Τιμών Χ.Α. % ημερ μετβλ | 890.85 | 0.75% | Ανοικτές θέσεις σε Δικαιώματα επί Δεικτών % ημερ μετβλ | 989 3.56% |
| Κεφαλαιοποίηση Γενικού Δείκτη (εκατ. €) | 57,997.74 | | Ανοικτές θέσεις σε Δικαιώματα επί μετοχών % ημερ μετβλ | 809 3.59% |
| Ημερήσια μεταβολή (εκατ. €) | 489.18 | | | |
| Αξία Συναλλαγών Χρεογράφων με Πακέτα Μεθόδου 6-1 (χιλ. €) | 49,829.71 | | Πλήθος Συμβολαίων Παραγώγων: | 14,055 |
| Ημερήσια μεταβολή: % | -15,933.12 | -24.23% | Ημερήσια μεταβολή: τμχ % | -7,307 -34.21% |
| Μέση Αξία Συν/γών ΥΙD: χιλ. € % Μετβλ Μέση προηγ. έτος | 88,658.26 | 26.93% | Μέσος Όγκος Συμβ. ΥΙD: % Μετβλ Μέσο προηγ. Έτος | 42,017 -11.85% |
| Αξία Συναλλαγών Πακέτων Μεθόδου 6-1 (χιλ. €) | 3,612.21 | | Πλήθος Πράξεων Παραγώγων: | 973 |
| Αξία Συναλλαγών Πακέτων Μεθόδου 6-2 & 6-3 (χιλ. €) | 0.94 | | Ημερήσια μεταβολή: πλήθος % | -527 -35.13% |
| Αξία Συναλλαγών Ομολόγων (χιλ.€) | 1,104.96 | | Μέσο Πλήθος Πράξεων ΥΙD: % Μετβλ Μέσο προηγ. Έτος | 2,350 11.06% |
| Όγκος Συναλλαγών Χρεογράφων με Πακέτα Μεθόδου 6-1 (χιλ. Τμχ) | 17,020.32 | | Συνολικές Ανοικτές Θέσεις σε Δανεισμό | 536,641 |
| Ημερήσια μεταβολή: χιλ. τμχ % | -6,134.79 | -26.49% | Ημερήσια μεταβολή: τμχ % | 59,461 12.46% |
| Μέσος Όγκος Συν/γών ΥΙD: % Μετβλ Μέσο προηγ. Έτος | 38,467.41 | 12.49% | Πλήθος Συναλλαγών Δανεισμού (Πολυμερής/Διμερής) | 11,200 |
| Όγκος Συναλλαγών Πακέτων Μεθόδου 6-1 (χιλ. Τεμάχια) | 1,721.52 | | Ημερήσια μεταβολή: τμχ % | -48,261 |
| Όγκος Συναλλαγών Πακέτων Μεθόδου 6-2 & 6-3 (χιλ. Τεμάχια) | 0.38 | | Πλήθος Πολυμερών Συναλλαγών | 1,200 |
| Όγκος Συναλλαγών Ομολόγων | 1,111,000 | | Πλήθος Διμερών Συναλλαγών | 10,000 |
| Πλήθος Πράξεων Χρεογράφων με Πακέτα Μεθόδου 6-1 | 21,827 | | Πλήθος Πράξεων Δανεισμού: | 3 |
| Ημερήσια μεταβολή: πλήθος % | -7,017 | -24.33% | Ημερήσια μεταβολή: % | -25 |
| Μέσο Πλήθος Πράξεων ΥΙD: % Μετβλ Μέσο προηγ. Έτος | 35,327 | 18.02% | Πλήθος Πράξεων Πολυμερών Συναλλαγών | 2 |
| Πλήθος πακέτων Μεθόδου 6-1 | 6 | | Πλήθος Πράξεων Διμερών Συναλλαγών | 1 |
| Πλήθος πακέτων Μεθόδου 6-2 & 6-3 | 4 | | | |
| Πλήθος συναλλαγών Ομολόγων | 63 | | | |

Κεφαλαιοποίηση Χ.Α. (εκατ €) **

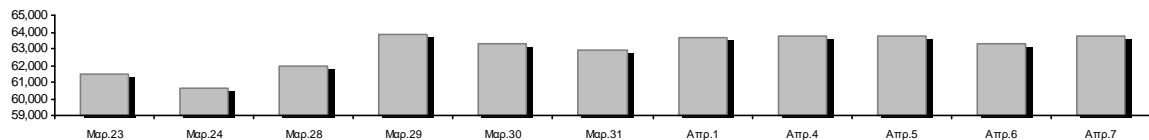

Ημερήσια Διακύμανση Γενικού Δείκτη Τιμών Χρηματιστηρίου Αθηνών



Γενικός Δείκτης Τιμών Χ.Α. την 06/04/2022

Ημερήσια Διακύμανση Γενικού Δείκτη Τιμών Χ.Α. την 07/04/2022

Χρηματιστηριακοί Δείκτες

| Όνομασία Δείκτη | 07/04/2022 | 06/04/2022 | Δ μον. | Δ % | Κατώτερη | Ανώτερη | Κατ.έτους | Ανωτ.έτους | Ετησ. μεταβ. |
|--|------------|------------|--------|--------|----------|----------|-----------|------------|--------------|
| Γενικός Δείκτης Τιμών Χ.Α. | 890.85 # | 884.20 | 6.65 | 0.75% | 884.20 | 894.20 | 788.83 | 973.27 | -0.28% ☒ |
| Δείκτης ATHEX ESG | 1,016.42 # | 1,008.81 | 7.61 | 0.75% | 1,008.81 | 1,021.05 | 888.47 | 1,131.24 | 0.30% # |
| FTSE/Χ.Α. Large Cap | 2,155.10 # | 2,140.20 | 14.90 | 0.70% | 2,140.20 | 2,165.62 | 1,884.54 | 2,384.15 | 0.29% # |
| FTSE/Χ.Α. Mid Cap | 1,533.98 # | 1,514.48 | 19.50 | 1.29% | 1,510.35 | 1,534.37 | 1,396.00 | 1,615.19 | 2.82% # |
| FTSE/Χ.Α.-Χ.Α.Κ. Τραπεζικός Δείκτης | 480.98 # | 478.20 | 2.78 | 0.58% | 478.20 | 487.19 | 382.96 | 569.66 | 10.53% # |
| FTSE/Χ.Α. Υψηλής Μερισματικής Απόδοσης | 2,997.08 # | 2,959.87 | 37.21 | 1.26% | 2,959.87 | 3,004.32 | 2,762.75 | 3,292.03 | -3.45% ☒ |
| FTSE/Χ.Α. Διεθνούς Δραστηριοποίησης Plus | 2,393.33 # | 2,383.66 | 9.67 | 0.41% | 2,370.77 | 2,399.15 | 2,205.66 | 2,580.30 | 0.84% # |
| FTSE/Χ.Α. Mid & Small Cap Θεμελιωδών Μεγεθών | 4,930.77 # | 4,901.51 | 29.26 | 0.60% | 4,876.50 | 4,931.81 | 4,269.17 | 5,003.34 | 5.62% # |
| Δείκτης ATHEX Select Plus | 3,283.26 # | 3,253.07 | 30.19 | 0.93% | 3,248.45 | 3,283.41 | 2,990.50 | 3,578.04 | -3.01% ☒ |
| Δείκτης ATHEX Select | 4,659.22 # | 4,612.49 | 46.73 | 1.01% | 4,592.28 | 4,659.22 | 4,076.44 | 4,953.99 | 1.57% # |
| FTSE/Χ.Α. Δείκτης Αγοράς | 518.25 # | 513.93 | 4.32 | 0.84% | 513.93 | 520.66 | 457.78 | 586.15 | -3.33% ☒ |
| Δείκτης Συνολικής Απόδοσης Γενικού Δείκτη Χ.Α. | 1,531.89 # | 1,520.45 | 11.44 | 0.75% | 1,520.45 | 1,537.64 | 1,356.45 | 1,673.61 | -0.08% ☒ |
| FTSE/Χ.Α. Large Cap Συνολικής Απόδοσης | 3,358.63 # | 3,335.41 | 23.22 | 0.70% | | | 2,944.22 | 3,702.87 | 0.49% # |
| FTSE/Χ.Α. Mid Cap Συνολικής Απόδοσης | 1,983.19 # | 1,946.34 | 36.85 | 1.89% | | | 1,809.60 | 2,064.38 | 3.43% # |
| FTSE/Χ.Α.-Χ.Α.Κ. Τραπεζικός Δείκτης Συνολ. Απόδ. | 414.12 # | 411.73 | 2.39 | 0.58% | | | 337.43 | 485.90 | 10.54% # |
| Ελληνικός Δείκτης Mid & Small Cap | 1,369.24 # | 1,360.09 | 9.15 | 0.67% | 1,359.24 | 1,370.19 | 1,243.70 | 1,451.84 | -0.27% ☒ |
| FTSE/Χ.Α. Τράπεζες | 635.50 # | 631.81 | 3.69 | 0.58% | 631.81 | 643.70 | 505.99 | 752.66 | 10.54% # |
| FTSE/Χ.Α. Ασφάλειες | 3,004.21 ~ | 3,004.21 | 0.00 | 0.00% | 3,004.21 | 3,004.21 | 1,994.86 | 3,171.11 | 50.60% # |
| FTSE/Χ.Α. Χρηματοοικονομικές Υπηρεσίες | 757.83 # | 740.64 | 17.19 | 2.32% | 734.89 | 757.83 | 691.33 | 831.60 | 1.17% # |
| FTSE/Χ.Α. Βιομηχανικά Προϊόντα & Υπηρεσίες | 3,756.57 # | 3,738.99 | 17.58 | 0.47% | 3,709.62 | 3,756.57 | 3,365.52 | 3,930.81 | 0.66% # |
| FTSE/Χ.Α. Εμπόριο | 48.38 # | 48.05 | 0.33 | 0.69% | 47.94 | 48.67 | 45.69 | 57.51 | -1.71% ☒ |
| FTSE/Χ.Α. Ακίνητης Περιουσίας | 4,306.77 # | 4,280.77 | 26.00 | 0.61% | 4,280.77 | 4,329.32 | 3,948.68 | 5,179.83 | -10.50% ☒ |
| FTSE/Χ.Α. Καταναλωτικά Προϊόντα & Υπηρεσίες | 7,941.60 ☒ | 8,011.33 | -69.73 | -0.87% | 7,832.04 | 8,022.38 | 7,260.09 | 8,381.33 | 9.39% # |
| FTSE/Χ.Α. Τρόφιμα & Ποτά | 7,160.25 # | 7,039.43 | 120.82 | 1.72% | 7,039.43 | 7,248.56 | 6,714.13 | 12,058.75 | -36.82% ☒ |
| FTSE/Χ.Α. Πρώτες Ύλες | 6,993.68 # | 6,990.75 | 2.93 | 0.04% | 6,974.77 | 7,075.31 | 6,227.37 | 8,197.29 | -5.46% ☒ |
| FTSE/Χ.Α. Κατασκευές & Υλικά | 2,937.24 # | 2,893.57 | 43.67 | 1.51% | 2,886.81 | 2,940.45 | 2,533.53 | 3,209.28 | -1.40% ☒ |
| FTSE/Χ.Α. Ενέργεια | 3,822.94 # | 3,785.43 | 37.51 | 0.99% | 3,767.27 | 3,826.51 | 3,339.51 | 3,854.94 | 11.02% # |
| FTSE/Χ.Α. Ταξίδια & Αναψυχή | 2,162.99 # | 2,149.93 | 13.06 | 0.61% | 2,126.47 | 2,169.27 | 1,858.00 | 2,197.16 | 10.18% # |
| FTSE/Χ.Α. Τεχνολογία | 2,285.74 ☒ | 2,290.90 | -5.16 | -0.23% | 2,262.10 | 2,298.49 | 1,912.15 | 2,340.98 | 6.47% # |
| FTSE/Χ.Α. Τηλεπικοινωνίες | 4,894.20 # | 4,807.93 | 86.27 | 1.79% | 4,807.93 | 4,946.98 | 4,377.01 | 5,159.73 | 7.67% # |
| FTSE/Χ.Α. Υπηρεσίες Κοινής Ωφέλειας | 4,764.57 # | 4,739.94 | 24.63 | 0.52% | 4,733.65 | 4,784.43 | 4,203.53 | 5,208.71 | -7.50% ☒ |
| FTSE/Χ.Α. Υγεία | 481.16 ☒ | 482.29 | -1.13 | -0.23% | 475.50 | 495.88 | 418.89 | 611.35 | -12.91% ☒ |
| FTSE/Χ.Α. Προσωπικά Προϊόντα | 7,385.30 # | 7,322.90 | 62.40 | 0.85% | 7,192.07 | 7,428.54 | 6,680.63 | 8,868.58 | -15.35% ☒ |
| Δείκτης Όλων των Μετοχών Χ.Α. | 223.62 # | 221.86 | 1.76 | 0.79% | 223.62 | 223.62 | 200.98 | 248.43 | -2.80% ☒ |
| Ελληνικός Δείκτης Εταιρικών Ομολόγων | 121.92 ☒ | 122.04 | -0.11 | -0.09% | | | 119.78 | 127.89 | -4.58% ☒ |
| Ελληνικός Δείκτης Τιμών Εταιρικών Ομολόγων | 90.36 ☒ | 90.45 | -0.09 | -0.10% | | | 88.90 | 95.40 | -5.26% ☒ |

Σημείωση 1: Το κλείσιμο των Δεικτών FTSE/Med 100, Ελληνικός Δείκτης Εταιρικών Ομολόγων και, Ελληνικός Δείκτης Τιμών Εταιρικών Ομολόγων αφορούν την συνεδρίαση της 05/04/2022.

Σημείωση 2: Ο Ελληνικός Δείκτης Mid & Small Cap είναι Customized δείκτης υπολογιζόμενος από το Χρηματιστήριο Αθηνών.

Αναλυτικά Στοιχεία Συναλλαγών Αγοράς Χρεογράφων

| | Όλα τα Χρεόγραφα | Κύρια Αγορά | Επιτήρηση | Διαπραγματεύσιμα Αμοιβαία Κεφάλαια |
|--|------------------|--------------|-----------|------------------------------------|
| Σύνολα | 118 | 102 | 15 | 1 |
| Ανοδικές / Καθοδικές / Σταθερές: | 69 / 33 / 16 | 63 / 29 / 10 | 6 / 3 / 6 | 0 / 1 / 0 |
| Κεφαλαιοποίηση Χ.Α. (εκατ €) ** | 63,798.27 | 63,549.71 | 248.56 | |
| Μέση Ημερήσια Αξία Συν/γών (χιλ. €) | 88,658.26 | 88,474.34 | 234.82 | 13.70 |
| Αξία Συναλλαγών | 49,830.65 | 49,663.67 | 162.45 | 4.54 |
| Κύριος Πίνακας: | 46,217.50 | 46,050.51 | 162.45 | 4.54 |
| Προσυμφωνημένων Συναλλαγών 6_1_2_3: | 3,613.15 | 3,613.15 | 0.00 | 0.00 |
| Πίνακας Εκποιήσεων: | 0.00 | 0.00 | 0.00 | 0.00 |
| Πίνακας Ειδικών Όρων: | 0.00 | 0.00 | 0.00 | 0.00 |
| Μέσος Ημερήσιος Όγκος Συναλλαγών | 38,467,409 | 37,590,018 | 886,326 | 641 |
| Όγκος Συναλλαγών | 17,020,695 | 16,467,199 | 553,279 | 217 |
| Κύριος Πίνακας: | 15,298,795 | 14,745,299 | 553,279 | 217 |
| Προσυμφωνημένων Συναλλαγών 6_1_2_3: | 1,721,900 | 1,721,900 | 0 | 0 |
| Πίνακας Εκποιήσεων: | 0 | 0 | 0 | 0 |
| Πίνακας Ειδικών Όρων: | 0 | 0 | 0 | 0 |
| Μέσο Ημερήσιο Πλήθος Πράξεων | 35,327 | 35,051 | 274 | 3 |
| Αριθμός Πράξεων | 21,831 | 21,622 | 198 | 11 |
| Κύριος Πίνακας: | 21,821 | 21,612 | 198 | 11 |
| Προσυμφωνημένων Συναλλαγών 6_1_2_3: | 10 | 10 | 0 | 0 |
| Πίνακας Εκποιήσεων: | 0 | 0 | 0 | 0 |
| Πίνακας Ειδικών Όρων: | 0 | 0 | 0 | 0 |

Στοιχεία Συναλλαγών Κλάδων Χρηματιστηρίου Αθηνών & Χρηματοοικονομικών Προϊόντων (Δ.Α.Κ.)

| Κωδικός | Κλάδοι | Ανοδικές / Καθοδικές / Σταθερές | Αριθμός Πράξεων | Όγκος Συναλλαγών | Αξία Συναλλαγών | % στη Συνολική Αξία |
|---------|---|---------------------------------|-----------------|------------------|-----------------|---------------------|
| 12000 | - Χρηματοοικονομικά Προϊόντα | 0 / 1 / 0 | 11 | 217 | 4,535.69 | 0.01% |
| 3510 | - Ακίνητη Περιουσία | 4 / 3 / 1 | 766 | 435,062 | 2,357,471.76 | 4.73% |
| 3030 | - Ασφάλειες | 0 / 1 / 0 | 16 | 2,741 | 12,826.40 | 0.03% |
| 5020 | - Βιομηχανικά Προϊόντα & Υπηρεσίες | 8 / 4 / 2 | 2,192 | 700,477 | 4,267,532.03 | 8.56% |
| 4040 | - Εμπόριο | 5 / 1 / 0 | 356 | 85,572 | 273,701.50 | 0.55% |
| 6010 | - Ενέργεια | 1 / 2 / 1 | 985 | 155,978 | 1,898,367.93 | 3.81% |
| 4020 | - Καταναλωτικά Προϊόντα & Υπηρεσίες | 4 / 4 / 1 | 1,281 | 328,596 | 3,369,644.76 | 6.76% |
| 5010 | - Κατασκευές & Υλικά Κατασκευών | 8 / 3 / 2 | 1,650 | 1,357,288 | 2,270,549.61 | 4.56% |
| 4030 | - Μέσα Ενημέρωσης | 1 / 0 / 0 | 8 | 3,600 | 1,667.25 | 0.00% |
| 4520 | - Προσωπική Φροντίδα, Φάρμακα & Παντοπωλεία | 1 / 1 / 1 | 82 | 35,248 | 116,755.00 | 0.23% |
| 5510 | - Πρώτες Ύλες | 7 / 5 / 0 | 557 | 253,387 | 572,216.89 | 1.15% |
| 4050 | - Ταξίδια και Αναψυχή | 6 / 1 / 1 | 1,836 | 604,777 | 5,166,648.16 | 10.37% |
| 1010 | - Τεχνολογία | 7 / 2 / 1 | 1,004 | 223,106 | 966,618.31 | 1.94% |
| 1510 | - Τηλεπικοινωνίες | 2 / 0 / 0 | 1,594 | 374,894 | 6,559,762.85 | 13.16% |
| 3010 | - Τράπεζες | 3 / 2 / 1 | 6,806 | 11,024,797 | 16,700,275.07 | 33.51% |
| 4510 | - Τρόφιμα, Ποτά & Καπνοβιομηχανίες | 3 / 1 / 5 | 341 | 77,575 | 1,036,446.64 | 2.08% |
| 2010 | - Υγεία | 1 / 2 / 0 | 62 | 25,131 | 24,393.24 | 0.05% |
| 6510 | - Υπηρεσίες Κοινής Ωφέλειας | 5 / 0 / 0 | 1,934 | 510,659 | 4,086,194.75 | 8.20% |
| 3020 | - Χρηματοοικονομικές Υπηρεσίες | 3 / 0 / 0 | 350 | 821,590 | 145,042.44 | 0.29% |

Οι 10 Μετοχές με τη μεγαλύτερη Άνοδο & Πτώση

Κύρια Αγορά

| Μετοχές με τη μεγαλύτερη Θετική μεταβολή τιμής | Τιμή κλεισ. | Μεταβ. | Μετοχές με τη μεγαλύτερη Αρνητική μεταβολή τιμής | Τιμή κλεισ. | Μεταβ. |
|--|-------------|---------|--|-------------|----------|
| ΠΑΠΟΥΤΣΑΝΗΣ (ΚΟ) | 2.89 | 8.24% # | QUEST ΣΥΜΜΕΤΟΧΩΝ (ΚΟ) | 6 | -2.76% α |
| ΕΛΛΑΚΤΩΡ (ΚΟ) | 1.376 | 7.00% # | ΚΤΗΜΑ Κ. ΛΑΖΑΡΙΔΗ (ΚΟ) | 1.8 | -1.64% α |
| ΠΛΑΣΤΙΚΑ ΘΡΑΚΗΣ (ΚΟ) | 5.47 | 5.19% # | BRIQ PROPERTIES (ΚΟ) | 2.11 | -1.40% α |
| ΚΕΚΡΟΨ (ΚΟ) | 2.42 | 3.86% # | ΤΕΧΝΙΚΗ ΟΛΥΜΠΙΑΚΗ (ΚΟ) | 1.78 | -1.38% α |
| ΒΥΤΕ COMPUTER (ΚΟ) | 3.44 | 2.84% # | ΙΚΤΙΝΟΣ ΕΛΛΑΣ (ΚΟ) | 0.615 | -1.13% α |
| ΕΛΛΗΝ. ΧΡΗΜΑΤΙΣΤΗΡΙΑ-Χ.Α. (ΚΟ) | 3.77 | 2.45% # | ΑΕΡΟΠΟΡΙΑ ΑΙΓΑΙΟΥ (ΚΟ) | 5.4 | -1.10% α |
| ΑΒΑΞ Α.Ε. (ΚΟ) | 0.815 | 2.39% # | ΕΥΡΩΣΥΜΒΟΥΛΟΙ (ΚΟ) | 0.584 | -1.02% α |
| ΚΡΙ - ΚΡΙ (ΚΟ) | 7.3 | 2.24% # | JUMBO (ΚΟ) | 13.83 | -0.93% α |
| ΠΛΑΙΣΙΟ COMPUTERS (ΚΟ) | 3.8 | 2.15% # | IDEAL HOLDINGS (ΚΟ) | 3.51 | -0.85% α |
| ΑΤΤΙΣΑ ΣΥΜΜΕΤΟΧΩΝ (ΚΟ) | 0.998 | 2.04% # | PREMIA (ΚΟ) | 1.42 | -0.70% α |

| Μετοχές με τη μεγαλύτερη Αξία Συναλλαγών | Αξία (χιλ. €) | Μεταβ. | Μετοχές με το μεγαλύτερο Όγκο Συναλλαγών | Όγκος | Μεταβ. |
|--|---------------|----------|--|-----------|----------|
| ΟΤΕ (ΚΟ) | 6,547.44 | 1.80% # | ALPHA ΥΠΗΡΕΣΙΩΝ ΣΥΜΜ (ΚΟ) | 3,995,456 | 0.00% ~ |
| ΕΘΝΙΚΗ ΤΡΑΠΕΖΑ (ΚΟ) | 6,245.76 | -0.09% α | EUROBANK HOLDINGS (ΚΟ) | 3,154,760 | 1.98% # |
| ΟΠΑΠ (ΚΟ) | 4,885.26 | 0.73% # | ΠΕΙΡΑΙΩΣ FINANCIAL HOLD (ΚΟ) | 1,991,129 | -0.36% α |
| ALPHA ΥΠΗΡΕΣΙΩΝ ΣΥΜΜ (ΚΟ) | 4,438.57 | 0.00% ~ | ΕΘΝΙΚΗ ΤΡΑΠΕΖΑ (ΚΟ) | 1,807,650 | -0.09% α |
| ΜΥΤΙΛΗΝΑΙΟΣ (ΚΟ) | 3,528.37 | 0.07% # | ΕΛΛΑΚΤΩΡ (ΚΟ) | 1,133,296 | 7.00% # |
| EUROBANK HOLDINGS (ΚΟ) | 3,262.91 | 1.98% # | MARFIN INVESTMENT GROUP (ΚΟ) | 788,942 | 1.42% # |
| JUMBO (ΚΟ) | 3,047.75 | -0.93% α | ΟΤΕ (ΚΟ) | 373,572 | 1.80% # |
| ΠΕΙΡΑΙΩΣ FINANCIAL HOLD (ΚΟ) | 2,728.94 | -0.36% α | LAMDA DEVELOPMENT(ΚΟ) | 361,817 | 0.66% # |
| ΔΕΗ (ΚΟ) | 2,377.47 | 0.07% # | ΟΠΑΠ (ΚΟ) | 357,943 | 0.73% # |
| LAMDA DEVELOPMENT(ΚΟ) | 2,221.23 | 0.66% # | ΔΕΗ (ΚΟ) | 306,822 | 0.07% # |

Σημείωση: Απεικονίζονται οι Μετοχές που δεν ανήκουν στην Κατηγορία Επιτήρησης και πραγματοποιήσαν κατά τη διάρκεια της συνεδρίασης Αξία Συναλλαγών μεγαλύτερη από 10,000 Ευρώ.

Αναλυτικά Στοιχεία Συναλλαγών Αγοράς Παραγώγων

| | Αριθμός Πράξεων | Όγκος | Ανοικτές θέσεις |
|--------------------------------|-----------------|--------|-----------------|
| Σ.Μ.Ε. σε Δείκτες | 109 | 382 | 3,290 |
| FTSE/X.A. Τράπεζες | 0 | 0 | 0 |
| FTSE/X.A. Large Cap | 109 | 382 | 3,290 |
| Σ.Μ.Ε. σε Μετοχές | 854 | 13,645 | 305,315 |
| ΑΔΜΗΕ ΣΥΜΜΕΤΟΧΩΝ Α.Ε. (ΚΟ) | 2 | 8 | 4,548 |
| ΑΛΡΗΑ ΥΠΗΡΕΣΙΩΝ ΣΥΜΜ (ΚΟ) | 140 | 5,149 | 95,331 |
| COCA-COLA HBC AG (ΚΟ) | 22 | 49 | 2,021 |
| CENERGY HOLDINGS (ΚΑ) | 3 | 21 | 10,167 |
| ΕΛΛΑΚΤΩΡ (ΚΟ) | 96 | 830 | 12,718 |
| EUROBANK HOLDINGS (ΚΟ) | 64 | 1,555 | 37,286 |
| ΕΥΔΑΠ (ΚΟ) | 0 | 0 | 378 |
| FOURLIS ΣΥΜΜΕΤΟΧΩΝ (ΚΟ) | 29 | 60 | 2,574 |
| ΓΕΚ ΤΕΡΝΑ (ΚΟ) | 7 | 17 | 5,860 |
| ΕΛΛΗΝ. ΧΡΗΜΑΤΙΣΤΗΡΙΑ-Χ.Α. (ΚΟ) | 1 | 5 | 1,148 |
| ΕΛΛΗΝΙΚΑ ΠΕΤΡΕΛΑΙΑ (ΚΟ) | 2 | 2 | 1,393 |
| INTRACOM HOLDINGS (ΚΟ) | 35 | 173 | 6,182 |
| JUMBO (ΚΟ) | 13 | 64 | 1,159 |
| LAMDA DEVELOPMENT(ΚΟ) | 39 | 120 | 5,822 |
| MARFIN INVESTMENT GROUP (ΚΟ) | 2 | 4 | 30,408 |
| ΜΟΤΟΡ ΟΪΛ (ΚΟ) | 9 | 19 | 1,915 |
| ΜΥΤΙΛΗΝΑΙΟΣ (ΚΟ) | 34 | 96 | 5,819 |
| ΕΘΝΙΚΗ ΤΡΑΠΕΖΑ (ΚΟ) | 202 | 3,977 | 24,883 |
| ΟΠΑΠ (ΚΟ) | 7 | 15 | 1,408 |
| ΟΤΕ (ΚΟ) | 35 | 109 | 1,037 |
| ΟΛΠ (ΚΟ) | 0 | 0 | 686 |
| ΠΕΙΡΑΙΩΣ FINANCIAL HOLD (ΚΟ) | 56 | 1,009 | 25,550 |
| ΔΕΗ (ΚΟ) | 42 | 288 | 15,357 |
| ΤΕΡΝΑ ΕΝΕΡΓΕΙΑΚΗ (ΚΟ) | 7 | 60 | 2,826 |
| ΤΙΤΑΝ CEMENT (ΚΑ) | 2 | 4 | 937 |
| ΒΙΟΗΑΛCO SA/NV (ΚΑ) | 5 | 11 | 7,902 |
| Δικαιώματα σε Δείκτες | 5 | 16 | 989 |
| FTSE/X.A. Large Cap | 5 | 16 | 989 |
| Δικαιώματα σε Μετοχές | 5 | 12 | 809 |
| ΑΛΡΗΑ ΥΠΗΡΕΣΙΩΝ ΣΥΜΜ (ΚΟ) | 0 | 0 | 0 |
| ΕΘΝΙΚΗ ΤΡΑΠΕΖΑ (ΚΟ) | 1 | 1 | 306 |
| ΟΠΑΠ (ΚΟ) | 0 | 0 | 110 |
| ΟΤΕ (ΚΟ) | 2 | 7 | 95 |
| ΠΕΙΡΑΙΩΣ FINANCIAL HOLD (ΚΟ) | 0 | 0 | 0 |
| ΔΕΗ (ΚΟ) | 2 | 4 | 298 |
| Συνολική Δραστηριότητα | 973 | 14,055 | 310,403 |

| Πληθος Χρεογράφων | Ονομ. Αξία | Μερίσματα [1] | | | Ημερ. Τελευτ. Αποκοπής Μέρισμα [2] | Αποκοπή Δικαίωμα | Σημ. | Χρεόγραφο | Τιμή κλεισίματος | % μεταβ. | Προηγ. Κλείσιμο- ημ/νία | Άνοιγμα | Κατωτ Τιμή | Ανωτ Τιμή | Τελ Σταθμ Τιμή | Τελευταία ζήτηση [7] | Τελευταία προσφορά [7] | Ρ/Ε μετά φ. Χρήσιμ | Όγκος | Πράξεις | Αξία Συναλλαγών[8] | Χ.Α. Εταιρείας (χιλ. €) [3,5] | Χαμηλό έτους | Υψηλό έτους | Κλάδος [4] |
|-------------------|------------|---------------|------|------|------------------------------------|------------------|------|--------------------------|------------------|----------|-------------------------|------------|------------|-----------|----------------|----------------------|------------------------|--------------------|-------|---------|--------------------|-------------------------------|--------------|-------------|------------|
| | | 2019 | 2020 | 2021 | | | | | | | | | | | | | | | | | | | | | |
| 5,867,311 | 0.300 | --- | --- | --- | 11/08/2010 | 28/04/2017 | 5243 | DIONIC (ΚΟ) | 0.11 | --- | 0.11 | 30/06/2020 | --- | --- | --- | --- | --- | --- | --- | --- | --- | 645.40 | 0.11 | 0.11 | 50205010 |
| 66,948,210 | 0.300 | --- | --- | --- | 22/09/2015 | 22/09/2015 | 5179 | FOLLI-FOLLIE (ΚΟ) | 4.8 | --- | 4.8 | 24/05/2018 | --- | --- | --- | --- | --- | --- | --- | --- | --- | 321,351.41 | 4.8 | 4.8 | 40401030 |
| 12,417,000 | 0.310 | --- | --- | --- | 27/08/2019 | 28/08/2017 | 5233 | MLS ΠΛΗΡΟΦΟΡΙΚΗ (ΚΟ) | 0.57 | --- | 0.57 | 12/05/2020 | --- | --- | --- | --- | --- | --- | --- | --- | --- | 7,077.69 | 0.57 | 0.57 | 10101015 |
| 33,301,715 | 0.320 | --- | --- | --- | 27/06/2003 | 08/07/2009 | 5241 | ΑΕΓΕΚ (ΚΟ) | 0.035 | --- | 0.035 | 25/06/2020 | --- | --- | --- | --- | --- | --- | --- | --- | --- | 1,165.56 | 0.035 | 0.035 | 50101010 |
| 4,737,503 | 0.320 | --- | --- | --- | 22/06/2005 | 22/09/2015 | 5115 | ΒΑΡΑΓΚΗΣ (ΚΟ) | 0.11 | --- | 0.11 | 02/03/2022 | --- | --- | --- | --- | --- | --- | --- | --- | --- | 521.13 | 0.11 | 0.11 | 40202015 |
| 77,126,446 | 0.340 | --- | --- | --- | 23/05/2005 | 18/08/2011 | 5206 | Γ.Ε. ΔΗΜΗΤΡΙΟΥ (ΚΟ) | 0.0125 | --- | 0.0125 | 30/04/2019 | --- | --- | --- | --- | --- | --- | --- | --- | --- | 964.08 | 0.0125 | 0.0125 | 40202020 |
| 7,085,888 | 1.59 | --- | --- | --- | 02/07/1996 | 06/09/2010 | 5216 | ΕΛΒΙΕΜΕΚ (ΚΟ) | 2.6 | --- | 2.6 | 30/09/2019 | --- | --- | --- | --- | --- | --- | --- | --- | --- | 18,423.31 | 2.6 | 2.6 | 35101010 |
| 25,179,640 | 0.600 | --- | --- | --- | 08/08/1994 | 19/09/2000 | 5191 | Ι. ΜΠΟΥΤΑΡΗΣ & ΥΙΟΣ (ΚΟ) | 0.026 | --- | 0.026 | 01/10/2018 | --- | --- | --- | --- | --- | --- | --- | --- | --- | 742.45 | 0.026 | 0.026 | 45101015 |
| 1,540,000 | 0.600 | --- | --- | --- | 08/08/1994 | 19/09/2000 | 5192 | Ι. ΜΠΟΥΤΑΡΗΣ & ΥΙΟΣ (ΠΟ) | 0.057 | --- | 0.057 | 01/10/2018 | --- | --- | --- | --- | --- | --- | --- | --- | --- | 742.45 | 0.057 | 0.057 | 45101015 |

Κατάσταση σε Αναστολή

Σημειώσεις Χρεογράφων

| Κωδικός | Κείμενο σημείωσης |
|---------|---|
| () | - Προσαρμοσμένα Μέρισματα λόγω διανομής Δωρεάν μετοχών. |
| * | - Τελευταία προσαρμοσμένη τιμή κλεισίματος. |
| [1] | - Καθαρά μερίσματα. |
| [2] | - Στη στήλη "Ημερ. Αποκοπής τελευταίου δικαιώματος" αναφέρεται η Ημερομηνία εισαγωγής για Νέες Εταιρείες. |
| [3] | - Η Χρηματιστηριακή αξία αναφέρεται στο σύνολο των μετοχών |
| [4] | - Η κωδικοποίηση των Κλάδων Οικονομικής Δραστηριότητας του Χ.Α. παρουσιάζονται στο Παράρτημα Α |
| [5] | - Η Χρηματιστηριακή Αξία αναφέρεται στο σύνολο των κατηγοριών μετοχών (εφόσον έχουν εισαχθεί περισσότερες της μιας κατηγορίες) και δεν αναφέρεται σε επιμέρους κατηγορίες μετοχών μιας εταιρείας. |
| [6] | - Ρ/Ε μεγαλύτερο του 100 |
| [7] | - Τελευταία εικόνα του Βιβλίου Εντολών πριν το τέλος της συνεδρίασης |
| [8] | - Στην Αξία Συναλλαγών των Μετοχών περιλαμβάνονται όλοι οι τύποι Πακέτων |
| 4750 | - Μεταφορά στην Κατηγορία Επιτήρησης από 8/4/2011. |
| 4912 | - Μεταφορά στην κατηγορία Επιτήρησης από 31/7/2012. |
| 4955 | - Μεταφορά στην Επιτήρηση από 5/4/2013. |
| 4957 | - Μεταφορά στην Επιτήρηση από 5/4/2013. |
| 4958 | - Μεταφορά στην Επιτήρηση από 5/4/2013. |
| 4959 | - Μεταφορά στην Επιτήρηση από 5/4/2013. |
| 5093 | - Μεταφορά στην Κατηγορία Επιτήρησης από 8/4/2015. |
| 5112 | - Μεταφορά στην Κατηγορία Επιτήρησης από 15/04/2016. |
| 5115 | - Μεταφορά στην Κατηγορία Επιτήρησης από 15/04/2016. |
| 5141 | - Μεταφορά στην Κατηγορία Επιτήρησης από 10/05/2017. |
| 5160 | - Μεταφορά στην Κατηγορία Επιτήρησης από 15/04/2016. |
| 5162 | - Μεταφορά στην Κατηγορία Επιτήρησης από 21/12/2009. |
| 5165 | - Μεταφορά στην Κατηγορία Επιτήρησης από 15/02/2018. |
| 5179 | - Αναστολή διαπραγμάτευσης από 25/05/2018. |
| 5191 | - Αναστολή διαπραγμάτευσης από 02/10/2018. |
| 5192 | - Αναστολή διαπραγμάτευσης από 02/10/2018. |
| 5193 | - Μεταφορά στην κατηγορία Επιτήρησης από 25/10/2018. |
| 5194 | - Μεταφορά στην κατηγορία Επιτήρησης από 25/10/2018. |
| 5197 | - Μεταφορά στην κατηγορία Επιτήρησης από 07/11/2018. |
| 5206 | - Αναστολή διαπραγμάτευσης από 02/05/2019. |
| 5216 | - Αναστολή διαπραγμάτευσης από 01/10/2019. |
| 5232 | - Μεταφορά στην Κατηγορία Επιτήρησης από 08/04/2011. |
| 5233 | - Αναστολή διαπραγμάτευσης από 13/05/2020. |
| 5241 | - Αναστολή διαπραγμάτευσης από 26/06/2020 |
| 5243 | - Αναστολή διαπραγμάτευσης από 01/07/2020. |
| 5245 | - Μεταφορά στη Κατηγορία Επιτήρησης από 09/07/2020. |
| 5246 | - Μεταφορά στην κατηγορία Επιτήρησης από 09/07/2020. |
| 5248 | - Μεταφορά στην κατηγορία Επιτήρησης από 06/09/2011. |
| 5253 | - Μεταφορά στην Επιτήρηση από 14/5/2021. |

Στοιχεία Συναλλαγών Πακέτων

| Χρεόγραφο | Όγκος πακέτου | Τιμή πακέτου | Αξία πακέτου | Ωρα έγκρισης | Σημείωση |
|------------------------------|---------------|--------------|--------------|--------------|----------|
| ΜΥΤΙΛΗΝΑΙΟΣ (ΚΟ) | 62,008 | 15.34 | 951,202.72 | 11:10:06 | 20 |
| ΑΥΤΟHELLAS (ΚΟ) | 10,000 | 9.64 | 96,400.00 | 11:32:48 | 20 |
| LAMDA DEVELOPMENT(ΚΟ) | 34 | 6.30 | 214.20 | 12:44:29 | 14 |
| ΤΕΡΝΑ ΕΝΕΡΓΕΙΑΚΗ (ΚΟ) | 15 | 16.30 | 244.50 | 12:45:29 | 14 |
| ALPHA ΥΠΗΡΕΣΙΩΝ ΣΥΜΜ (ΚΟ) | 1,000,000 | 1.12 | 1,118,000.00 | 13:07:44 | 20 |
| LAMDA DEVELOPMENT(ΚΟ) | 50,000 | 6.12 | 306,000.00 | 13:37:59 | 20 |
| ΔΕΗ (ΚΟ) | 50,000 | 7.75 | 387,500.00 | 13:55:50 | 20 |
| ΚΥΡΙΑΚΟΥΛΗΣ (ΚΟ) | 30 | 1.60 | 48.00 | 16:17:44 | 18 |
| ΚΥΡΙΑΚΟΥΛΗΣ (ΚΟ) | 301 | 1.45 | 436.45 | 16:54:28 | 18 |
| ΠΕΙΡΑΙΩΣ FINANCIAL HOLD (ΚΟ) | 549,512 | 1.37 | 753,106.20 | 17:08:08 | 20 |

Σημειώσεις πακέτων

- 9 - Μέθοδος 6-1 / Ειδική Χρέωση
- 10 - Μέθοδος 6-1 / Ειδική Χρέωση, Αυθημερόν Διακανονισμός
- 14 - Μέθοδος 6-3 / Πακέτο Αποκατάστασης, Ατελής αγορά και Πώληση
- 18 - Μέθοδος 6-2 / SPOT 1
- 19 - Μέθοδος 6-2 / SPOT 2
- 20 - Μέθοδος 6-1 και Μέθοδος 6-1 Αυθημερόν Διακανονισμός
- 21 - Άλλη Προσυμφωνημένη

Στοιχεία Συναλλαγών Δικαιωμάτων

| Ημερ. αποκοπής | Έναρξη εξάσκησης | Λήξη εξάσκησης | Λήξη διαπραγμάτευσης | Δικαιώματα | Κατωτ Τιμή | Ανωτ Τιμή | Τιμή κλεισ. | Τελευταία ζήτηση | Τελευταία προσφορά | Όγκος | Πράξεις | Αξία Συναλλαγών |
|----------------|------------------|----------------|----------------------|------------|------------|-----------|-------------|------------------|--------------------|-------|---------|-----------------|
|----------------|------------------|----------------|----------------------|------------|------------|-----------|-------------|------------------|--------------------|-------|---------|-----------------|

Δεν υπάρχουν Συναλλαγές Δικαιωμάτων.

Στοιχεία Συναλλαγών Εκποιήσεων

| Χρεόγραφα | Τύπος Χρεογράφου | Όγκος Συναλλαγών | Αριθμός Πράξεων | Αξία Συναλλαγών | Σημείωση |
|-----------|------------------|------------------|-----------------|-----------------|----------|
|-----------|------------------|------------------|-----------------|-----------------|----------|

Δεν πραγματοποιήθηκαν Εκποιήσεις Μετοχών.

Σημειώσεις Εκποιήσεων

- 1 - Δημόσιος Ανοικτός Πλειστηριασμός
- 2 - Εκποίηση Ενσώματων Ονομαστικών Μετοχών
- 3 - Εκποίηση Αδιάθετων Κλασματικών Υπολοίπων

Στοιχεία Ενεργητικού Διαπραγματεύσιμων Αμοιβαίων Κεφαλαίων (Δ.Α.Κ.)

| | Ημερομηνία συναλλαγών | Δημιουργία / Εξαγορά | Αριθ. Μερ. (T-1) | Νέα Μερ. (T-1) | Εξαγορασθ. Μερ. (T-1) | Μερίδια (T) [1] | Αξία Ενεργητικού [2] | Καθαρή Τιμή | Μέρισμα /Μερίδιο | Ημερ. Αποκοπής |
|--------------------------------|-----------------------|----------------------|------------------|----------------|-----------------------|-----------------|----------------------|-------------|------------------|----------------|
| ALPHA ETF FTSE Athex Large Cap | 07/04/2022 | 5,000 | 882,175 | --- | --- | 882,175 | 19,033,530.00 | 21.5757 | 0.71 | 01/07/2021 |

Σημειώσεις Δ.Α.Κ.

[1] - Αριθμ. μεριδίων (T) = Αριθμ. μεριδίων (T-1) + Νεοεκδιθέντα μερίδια (T-1) - Εξαγορασθέντα μερίδια (T-1)

[2] - Περιλαμβάνονται και τα μερίδια που δημιουργήθηκαν / εξαγοράσθηκαν την ημέρα T-1.

| Περιγραφή | Στοιχεία |
|--|---|
| Όνομασία Δ.Α.Κ. | ALPHA ETF FTSE Athex Large Cap |
| Σύμβολο Δ.Α.Κ. (GR) | ΑΔΑΚ |
| Σύμβολο Δ.Α.Κ. (EN) | AETF |
| ISIN Δ.Α.Κ. | GRF000153004 |
| Κατηγορία Διαπραγμάτευσης | Διαπραγματεύσιμα Αμοιβαία Κεφάλαια (Δ.Α.Κ.) |
| Τύπος Δ.Α.Κ. | Μετοχών |
| Τρόπος διαχείρισης | Παθητικός |
| Επενδυτική Στρατηγική | Σκοπός της επενδυτικής πολιτικής του Αμοιβαίου Κεφαλαίου είναι η αναπαραγωγή της αποδόσεως του Δείκτη FTSE/X.A. Large Cap του Χρηματιστηρίου Αθηνών σε όρους Ευρώ, ακολουθώντας πλήρως και πανομοιότυπες τη σύνθεση του υποκείμενου Δείκτη. |
| Εκδότης | ΑΛΦΑ ASSET MANAGEMENT Α.Ε.Δ.Α.Κ. |
| Εταιρεία Διαχείρισης | ΑΛΦΑ ASSET MANAGEMENT Α.Ε.Δ.Α.Κ. |
| Ειδικοί Διαπραγματευτές | ΑΛΦΑ FINANCE Α.Χ.Ε.Π.Ε.Υ. , ΕΘΝΙΚΗ ΧΡΗΜΑΤΙΣΤΗΡΙΑΚΗ Α.Χ.Ε.Π.Ε.Υ. |
| Θεματοφύλακας | ΑΛΦΑ ΤΡΑΠΕΖΑ Α.Ε. |
| Σύμβολο Δείκτη (GR) | FTSE |
| Σύμβολο Δείκτη (EN) | FTSE |
| Όνομασία Δείκτη | FTSE/X.A. Large Cap |
| ISIN Δείκτη | GRI99201A006 |
| Κλάσμα Δείκτη [1] | 1/100 |
| Αρχική Τιμή Μεριδίου | 21.76 |
| Συνολικός Αριθμός Μεριδίων [2] | 882,175 |
| Ημερομηνία πρώτης Έκδοσης | 14/01/2008 |
| Ημερομηνία έναρξης Διαπραγμάτευσης | 24/01/2008 |
| Νόμισμα Διαπραγμάτευσης | ΕΥΡΩ |
| Νόμισμα Ενεργητικού | ΕΥΡΩ |
| Αρχική Αξία Ενεργητικού [3] | 3,000,000.00 |
| Αριθμ. Μεριδίων για Δημιουργία-Εξαγορά [4] | 5,000 |
| Αμοιβή Διαχείρισης | 0.375 |

Σημειώσεις Δ.Α.Κ.

- [1] - Το κλάσμα της τιμής του δείκτη που αποτελεί η τιμή της πρώτης έκδοσης
- [2] - Ο αριθμός μεριδίων που διαπραγματεύθηκαν στο Χρηματιστήριο την ημέρα T
- [3] - Η αξία του ενεργητικού κατά την έκδοση
- [4] - Ο αριθμός μεριδίων που απαιτείται κατά τη διαδικασία δημιουργίας εξαγοράς

07/04/2022

Ανακοινώσεις

Η.Δ.Τ.

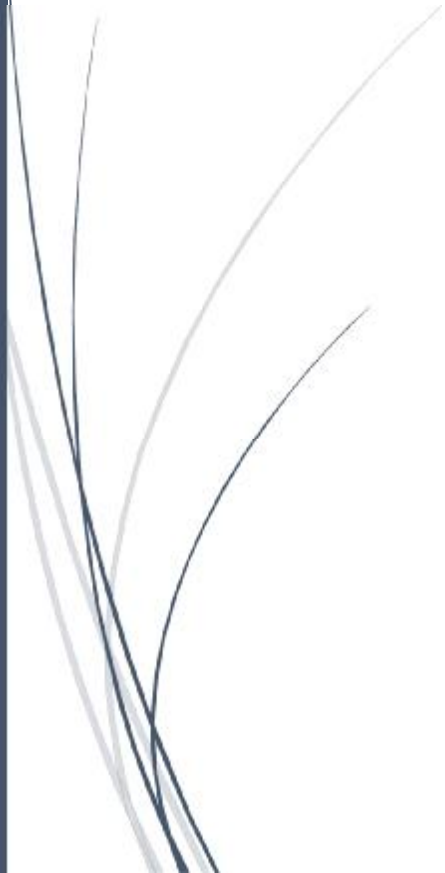

ΑΝΑΚΟΙΝΩΣΕΙΣ

ΓΝΩΣΤΟΠΟΙΗΣΕΙΣ ΕΤΑΙΡΕΙΩΝ

From: ΤΕΡΝΑ ΕΝΕΡΓΕΙΑΚΗ Α.Β.Ε.Τ.Ε.
Posted At: 06 April 2022 17:34
Conversation: ΑΝΑΚΟΙΝΩΣΗ ΟΙΚΟΝΟΜΙΚΟΥ ΗΜΕΡΟΛΟΓΙΟΥ 2022
Posted To: DOLAnnouncements2
Subject: ΑΝΑΚΟΙΝΩΣΗ ΟΙΚΟΝΟΜΙΚΟΥ ΗΜΕΡΟΛΟΓΙΟΥ 2022

Στο πλαίσιο της ορθής και έγκαιρης ενημέρωσης του επενδυτικού κοινού και σύμφωνα με τα άρθρα 4.1.2 & 4.1.4.3.1. του Κανονισμού του Χρηματιστηρίου Αθηνών, η ΤΕΡΝΑ ΕΝΕΡΓΕΙΑΚΗ ΑΒΕΤΕ ανακοινώνει το Οικονομικό Ημερολόγιο έτους 2022:

Ανακοίνωση Ετησίων Οικονομικών Αποτελεσμάτων 2021 και ανάρτηση της Ετήσιας Οικονομικής Έκθεσης της χρήσης 2021, σύμφωνα με την κείμενη νομοθεσία, στις ιστοσελίδες της Εταιρείας (www.terna-energy.com) και του Χρηματιστηρίου Αθηνών (www.athexgroup.gr): Πέμπτη 14 Απριλίου 2022, πριν το άνοιγμα της Συνεδρίασης του Χ.Α.

Ετήσια Ενημέρωση Αναλυτών: Πέμπτη 14 Απριλίου 2022

Ετήσια Γενική Συνέλευση: Τετάρτη 25 Μαΐου 2022

Αποκοπή Δικαιώματος Μερίσματος: Δευτέρα 20 Ιουνίου 2022, ημερομηνία μεταγενέστερη της ημερομηνίας λήξης των Σ.Μ.Ε επί δεικτών στους οποίους συμμετέχει η μετοχή της Εταιρείας μας.

Δικαιούχοι Μερίσματος:

Οι Μέτοχοι της Εταιρείας που είναι εγγεγραμμένοι στα αρχεία του Σ.Α.Τ. της Τρίτη 21 Ιουνίου 2022 (record date).

Έναρξη Καταβολής Μερίσματος: Δευτέρα 27 Ιουνίου 2022

Η Εταιρεία διατηρεί το δικαίωμα να μεταβάλει τις προαναφερόμενες ημερομηνίες αφού πρώτα ενημερώσει έγκαιρα το Επενδυτικό Κοινό.

From: QUEST ΣΥΜΜΕΤΟΧΩΝ Α.Ε.
Posted At: 06 April 2022 17:38
Conversation: Οικονομικά Αποτελέσματα 2021 - Quest Συμμετοχών Α.Ε.
Posted To: DOLAnnouncements2

Subject: Οικονομικά Αποτελέσματα 2021 - Quest Συμμετοχών Α.Ε.

Ως συνημμένο αρχείο.

[Οικονομικά Αποτελέσματα 2021 - Quest Συμμετοχών Α.Ε.](#)

From: LAMDA DEVELOPMENT A.E.
Posted At: 06 April 2022 17:51
Conversation: Οικονομικά Αποτελέσματα Έτους 2021
Posted To: DOLAnnouncements2

Subject: Οικονομικά Αποτελέσματα Έτους 2021

Οικονομικά Αποτελέσματα Έτους 2021

[Οικονομικά Αποτελέσματα Έτους 2021](#)

From: ΓΕΚ ΤΕΡΝΑ Α.Ε.
Posted At: 06 April 2022 18:00
Conversation: ΑΝΑΚΟΙΝΩΣΗ ΟΙΚΟΝΟΜΙΚΟΥ ΗΜΕΡΟΛΟΓΙΟΥ 2022
Posted To: DOLAnnouncements2

Subject: ΑΝΑΚΟΙΝΩΣΗ ΟΙΚΟΝΟΜΙΚΟΥ ΗΜΕΡΟΛΟΓΙΟΥ 2022

Στο πλαίσιο της ορθής και έγκαιρης ενημέρωσης του επενδυτικού κοινού και σύμφωνα με τα άρθρα 4.1.2 & 4.1.4.3.1. του Κανονισμού του Χρηματιστηρίου Αθηνών, η ΓΕΚ ΤΕΡΝΑ ΑΕ ανακοινώνει το Οικονομικό Ημερολόγιο έτους 2022:

Ανακοίνωση Ετησίων Οικονομικών Αποτελεσμάτων 2021 και ανάρτηση της Ετήσιας Οικονομικής Έκθεσης της χρήσης 2021, σύμφωνα με την κείμενη νομοθεσία στις ιστοσελίδες της Εταιρείας (www.gekterna.com) και του Χρηματιστηρίου Αθηνών (www.athexgroup.gr) : Παρασκευή 29 Απριλίου 2022 μετά το κλείσιμο της συνεδρίασης του Χ.Α.

Ετήσια Ενημέρωση Αναλυτών: Τρίτη 3 Μαΐου 2022

Ετήσια Γενική Συνέλευση: Τετάρτη 22 Ιουνίου 2022

Η Εταιρεία διατηρεί το δικαίωμα να μεταβάλει τις προαναφερόμενες ημερομηνίες αφού πρώτα ενημερώσει έγκαιρα το Επενδυτικό Κοινό.

From: ΕΝΤΕΡΣΟΦΤ Α.Ε.
Posted At: 07 April 2022 09:54
Conversation: ΕΝΤΕΡΣΟΦΤ ΑΕ ΠΡΟΣΚΛΗΣΗ ΤΑΚΤΙΚΗΣ ΓΕΝΙΚΗΣ ΣΥΝΕΛΕΥΣΗΣ ΧΡΗΣΗΣ 2021
Posted To: DOLAnnouncements2

Subject: ΕΝΤΕΡΣΟΦΤ ΑΕ ΠΡΟΣΚΛΗΣΗ ΤΑΚΤΙΚΗΣ ΓΕΝΙΚΗΣ ΣΥΝΕΛΕΥΣΗΣ ΧΡΗΣΗΣ 2021

ΕΝΤΕΡΣΟΦΤ ΑΕ ΠΡΟΣΚΛΗΣΗ ΤΑΚΤΙΚΗΣ ΓΕΝΙΚΗΣ ΣΥΝΕΛΕΥΣΗΣ ΧΡΗΣΗΣ 2021

[ΕΝΤΕΡΣΟΦΤ ΑΕ ΠΡΟΣΚΛΗΣΗ ΤΑΚΤΙΚΗΣ ΓΕΝΙΚΗΣ ΣΥΝΕΛΕΥΣΗΣ ΧΡΗΣΗΣ 2021](#)

From: ΜΥΤΙΛΗΝΑΙΟΣ Α.Ε.
Posted At: 07 April 2022 09:58
Conversation: ΑΓΟΡΑ ΙΔΙΩΝ ΜΕΤΟΧΩΝ
Posted To: DOLAnnouncements2

Subject: ΑΓΟΡΑ ΙΔΙΩΝ ΜΕΤΟΧΩΝ

Δείτε την ανακοίνωση

[Ανακοίνωση](#)

From: PROFILE A.E.B.E.
Posted At: 07 April 2022 10:16
Conversation: ΓΝΩΣΤΟΠΟΙΗΣΗ ΑΓΟΡΑΣ ΙΔΙΩΝ ΜΕΤΟΧΩΝ
Posted To: DOLAnnouncements2

Subject: ΓΝΩΣΤΟΠΟΙΗΣΗ ΑΓΟΡΑΣ ΙΔΙΩΝ ΜΕΤΟΧΩΝ

Η Διοίκηση της Ανώνυμης Εταιρείας με την επωνυμία «PROFILE ΑΝΩΝΥΜΟΣ ΕΜΠΟΡΙΚΗ ΚΑΙ ΒΙΟΜΗΧΑΝΙΚΗ ΕΤΑΙΡΕΙΑ ΠΛΗΡΟΦΟΡΙΚΗΣ» και το διακριτικό τίτλο «PROFILE SYSTEMS & SOFTWARE A.E.» (εφεξής «Εταιρεία»), κατ' εφαρμογή της κείμενης νομοθεσίας και ειδικότερα του άρθρου 49 του ν. 4548/2018 , του Κανονισμού (ΕΕ) 596/2014 του Ευρωπαϊκού Κοινοβουλίου και του Συμβουλίου της 16^{ης} Απριλίου 2014 και του κατ' εξουσιοδότηση Κανονισμού (ΕΕ) 1052/2016 της Ευρωπαϊκής Επιτροπής και στο πλαίσιο της ορθής, έγκυρης και έγκαιρης ενημέρωσης του επενδυτικού κοινού, γνωστοποιεί ότι την 5^η Απριλίου 2022 η Εταιρεία προέβη στην αγορά 1.500 ιδίων μετοχών με μέση τιμή κτήσης 6,6880 Ευρώ ανά μετοχή και συνολική αξία συναλλαγής 10.032,00 Ευρώ και την 6^η Απριλίου 2022 η Εταιρεία προέβη στην αγορά 1.300 ιδίων μετοχών με μέση τιμή κτήσης 6,6769 Ευρώ ανά μετοχή και συνολική αξία συναλλαγής 8.680,00 Ευρώ, σε εκτέλεση της από 07.05.2020 απόφασης της Τακτικής Γενικής Συνέλευσης των μετόχων της Εταιρείας και της από 02.06.2020 σχετικής απόφασης του Διοικητικού Συμβουλίου αυτής, καθώς και με την από 25.11.2021 απόφαση του Διοικητικού Συμβουλίου, δυνάμει της οποίας αποφασίσθηκε εκ νέου η επανέναρξη εφαρμογής του προγράμματος αγοράς ιδίων μετοχών.

From: ΓΕΝΙΚΗ ΕΜΠΟΡΙΟΥ & ΒΙΟΜΗΧΑΝΙΑΣ
Posted At: 07 April 2022 12:32
Conversation: ΓΝΩΣΤΟΠΟΙΗΣΗ ΑΠΟΚΟΠΗΣ ΔΙΚΑΙΩΜΑΤΟΣ ΜΕΡΙΣΜΑΤΟΣ /
ΠΛΗΡΩΜΗΣ ΜΕΡΙΣΜΑΤΟΣ ΧΡΗΣΗΣ 2021
Posted To: DOLAnnouncements2

Subject: ΓΝΩΣΤΟΠΟΙΗΣΗ ΑΠΟΚΟΠΗΣ ΔΙΚΑΙΩΜΑΤΟΣ ΜΕΡΙΣΜΑΤΟΣ /
ΠΛΗΡΩΜΗΣ ΜΕΡΙΣΜΑΤΟΣ ΧΡΗΣΗΣ 2021

ΑΝΑΚΟΙΝΩΣΗ ΠΛΗΡΩΜΗΣ ΜΕΡΙΣΜΑΤΟΣ ΧΡΗΣΗΣ 2021

[ΑΝΑΚΟΙΝΩΣΗ ΠΛΗΡΩΜΗΣ ΜΕΡΙΣΜΑΤΟΣ ΧΡΗΣΗΣ 2021](#)

From: M.L.S. ΠΛΗΡΟΦΟΡΙΚΗ Α.Ε.
Posted At: 07 April 2022 12:44
Conversation: ΑΝΑΚΟΙΝΩΣΗ ΠΡΟΣ ΤΟΥΣ ΟΜΟΛΟΓΙΟΥΧΟΥΣ ΔΑΝΕΙΣΤΕΣ ΤΟΥ ΚΟΙΝΟΥ ΟΜΟΛΟΓΙΑΚΟΥ ΔΑΝΕΙΟΥ ΜΛΣ03
Posted To: DOLAnnouncements2

Subject: ΑΝΑΚΟΙΝΩΣΗ ΠΡΟΣ ΤΟΥΣ ΟΜΟΛΟΓΙΟΥΧΟΥΣ ΔΑΝΕΙΣΤΕΣ ΤΟΥ ΚΟΙΝΟΥ ΟΜΟΛΟΓΙΑΚΟΥ ΔΑΝΕΙΟΥ ΜΛΣ03

Η MLS Πληροφορική ενημερώνει το επενδυτικό κοινό ότι στην Συνέλευση των Ομολογιούχων του ομολόγου ΜΛΣ03, η οποία είχε προγραμματιστεί την 4η Απριλίου 2022 στα γραφεία της MLS στην Τεχνόπολη Θεσσαλονίκης δεν επετεύχθη η απαιτούμενη βάση των όρων του ΚΟΔ απαρτία και συνεπώς η Συνέλευση δεν προχώρησε σε εργασίες.

Επαναληπτική Συνέλευση δε θα πραγματοποιηθεί καθώς το ποσοστό των Ομολογιούχων που υπέβαλαν βεβαιώσεις δέσμευσης στον εκπρόσωπο των Ομολογιούχων μέχρι την 1-4-2022 δε επιτρέπει την απαιτούμενη βάση των όρων του ΚΟΔ επίτευξη απαρτίας.

From: ΑΡΤΟΒΙΟΜΗΧΑΝΙΑ ΚΑΡΑΜΟΛΕΓΚΟΣ Α.Ε.

Posted At: 07 April 2022 15:10

Conversation: ΑΝΑΚΟΙΝΩΣΗ ΑΠΟΤΕΛΕΣΜΑΤΟΣ ΠΡΟΑΙΡΕΤΙΚΗΣ ΔΗΜΟΣΙΑΣ ΠΡΟΤΑΣΗΣ ΤΗΣ ΕΜ.ΚΑΡ. ΜΟΝΟΠΡΟΣΩΠΗ Α.Ε ΓΙΑ ΤΗΝ ΑΠΟΚΤΗΣΗ ΤΟΥ ΣΥΝΟΛΟΥ ΤΩΝ ΚΟΙΝΩΝ ΟΝΟΜΑΣΤΙΚΩΝ ΜΕΤΟΧΩΝ ΤΗΣ ΑΡΤΟΒΙΟΜΗΧΑΝΙΑΣ ΚΑΡΑΜΟΛΕΓΚΟΣ Α.Ε

Posted To: DOLAnnouncements2

Subject: ΑΝΑΚΟΙΝΩΣΗ ΑΠΟΤΕΛΕΣΜΑΤΟΣ ΠΡΟΑΙΡΕΤΙΚΗΣ ΔΗΜΟΣΙΑΣ ΠΡΟΤΑΣΗΣ ΤΗΣ ΕΜ.ΚΑΡ. ΜΟΝΟΠΡΟΣΩΠΗ Α.Ε ΓΙΑ ΤΗΝ ΑΠΟΚΤΗΣΗ ΤΟΥ ΣΥΝΟΛΟΥ ΤΩΝ ΚΟΙΝΩΝ ΟΝΟΜΑΣΤΙΚΩΝ ΜΕΤΟΧΩΝ ΤΗΣ ΑΡΤΟΒΙΟΜΗΧΑΝΙΑΣ ΚΑΡΑΜΟΛΕΓΚΟΣ Α.Ε

Επισυνάπτεται ανακοίνωση.

[ΑΝΑΚΟΙΝΩΣΗ ΑΠΟΤΕΛΕΣΜΑΤΟΣ ΠΡΟΑΙΡΕΤΙΚΗΣ ΔΗΜΟΣΙΑΣ ΠΡΟΤΑΣΗΣ ΕΜ.ΚΑΡ. ΜΟΝ.Α.Ε](#)

From: CORAL A.E.
Posted At: 07 April 2022 16:33
Conversation: Συναλλαγές της ΤΡΑΠΕΖΑΣ OPTIMA BANK A.E. (ρυθμιζόμενη πληροφορία N.3556/2007)
Posted To: DOLAnnouncements2
Subject: Συναλλαγές της ΤΡΑΠΕΖΑΣ OPTIMA BANK A.E. (ρυθμιζόμενη πληροφορία N.3556/2007)

Η CORAL AE, σύμφωνα με τους Ν. 3556/2007 και 3606/2007, ανακοινώνει ότι η ΤΡΑΠΕΖΑ OPTIMA BANK A.E. την ενημέρωσε ότι στις 06/04/2022 προέβη σε αγορά 7 ομολογιών εκδόσεως CORAL AE συνολικής αξίας ΕΥΡΩ 7.003,50.

Η γνωστοποίηση εκ μέρους της ΤΡΑΠΕΖΑΣ OPTIMA BANK A.E. προς την Εταιρία και ακολούθως η ανακοίνωση της Εταιρίας προς τις αρχές της Κεφαλαιαγοράς, γίνεται επειδή ο κ. Πέτρος Τζαννετάκης είναι μη εκτελεστικό μέλος του Δ.Σ. της ΤΡΑΠΕΖΑΣ OPTIMA BANK A.E., ενώ κατέχει τη θέση του μη εκτελεστικού μέλους του Δ.Σ. της CORAL AE.

Ο κ. Πέτρος Τζαννετάκης είναι πρόσωπο υπόχρεο να γνωστοποιεί τις χρηματιστηριακές συναλλαγές του με αντικείμενο ομολογίες εκδόσεως CORAL AE (άρθρο 19 του Κανονισμού ΕΕ 596/2014).

Το Διοικητικό Συμβούλιο

Ομολογιακά Δάνεια Επιχειρήσεων – Οργανωμένη Αγορά (Μη Μετατρέψιμα)

| Πλήθος Εισηγμένων Ομολογιών | Ονομαστική αξία | Τιμή έκδοσης | Σημερινό επιτόκιο | Ημερ. λήξης | Διάρκεια (έτη) | Σημείωση | Τοκομερίδιο | | Μον. Διαπρα. | Ομόλογα Επιχειρήσεων | Δεδ. Τόκος Αποδ./Λήξη | Κατωτ Τιμή | Ανωτ Τιμή | Τιμή κλειστ. Προηγ. | Κλείσιμο-ημ/νία | Όγκος | Αξία Συναλλαγών | Τελευταία εντολή | | | Μεγ έτους | | | |
|-----------------------------|-----------------|--------------|-------------------|-------------|----------------|----------|-------------|--------------|--------------|--|-----------------------|------------|-----------|---------------------|-----------------|----------|-----------------|------------------|-------------|------------|-----------|------------|---------|----------|
| | | | | | | | Κοινό | Προτιμησιακό | | | | | | | | | | Τιμή | Αγορ./ Πώλ. | Ημερομηνία | | λαχ έτους | | |
| 250,000 | 1,000.00 | 1,000.00 | 2.45 | 16/11/2028 | 7 | --- | 1 | --- | 1 | ΕΒΑΛΧΑΛΚΟΡ Α.Ε. (Μη μετατρέψιμο) | 9.9361 | 3.1420 | 96.0000 | 96.0000 | 96.0000 | 94.9080 | 06/04/2022 | 1,000 | 969.94 | 95.1000 | A | 37/04/2022 | 90.5001 | 100.2900 |
| 320,000 | 1,000.00 | 1,000.00 | 3.40 | 21/07/2027 | 7 | --- | 4 | --- | 1 | LAMDA DEVELOPMENT Α.Ε. (Μη μετατρέψιμο) | 7.5556 | 3.3250 | 99.2000 | 99.9500 | 99.4500 | 99.3340 | 06/04/2022 | 546,000 | 548,631.33 | 99.2003 | A | 37/04/2022 | 93.0000 | 102.0000 |
| 200,000 | 1,000.00 | 1,000.00 | 2.10 | 27/10/2027 | 7 | --- | 3 | --- | 1 | Ο.Π.Α.Π. Α.Ε. (Μη μετατρέψιμο) | 9.6833 | 2.2630 | 98.0000 | 99.3000 | 98.8382 | 99.3590 | 06/04/2022 | 11,000 | 10,978.72 | 98.0000 | A | 37/04/2022 | 96.0000 | 101.7500 |
| 200,000 | 1,000.00 | 1,000.00 | 1.90 | 23/03/2028 | 7 | --- | 3 | --- | 1 | ΜΟΤΟΡ ΟΪΛ ΔΙΥΛΙΣΤΗΡΙΑ ΚΟΡΙΝΘΟΥ ΑΕ (Μη μετατρέψιμο) | 1.0028 | 2.4200 | 96.9999 | 97.0000 | 97.0000 | 96.8890 | 06/04/2022 | 31,000 | 30,101.08 | 96.5100 | A | 37/04/2022 | 94.5000 | 99.2000 |
| 100,000 | 1,000.00 | 1,000.00 | 2.70 | 25/05/2026 | 5 | --- | 2 | --- | 1 | COSTAMARE PARTICIPATIONS PLC (Μη μετατρέψιμο) | 10.2750 | 2.7540 | 99.5500 | 99.5500 | 99.5500 | 99.5000 | 05/04/2022 | 2,000 | 2,011.55 | 98.5000 | A | 37/04/2022 | 95.3065 | 102.0000 |
| 300,000 | 1,000.00 | 1,000.00 | 2.30 | 20/07/2028 | 7 | --- | 2 | --- | 1 | ΠΡΟΝΤΕΑ ΑΕΕΑΠ (Μη μετατρέψιμο) | 5.1750 | 3.5890 | 92.0000 | 93.9998 | 92.9999 | 93.9930 | 06/04/2022 | 3,000 | 2,795.52 | 92.0004 | A | 37/04/2022 | 89.3428 | 98.1000 |
| 150,000 | 1,000.00 | 1,000.00 | 2.65 | 22/10/2026 | 5 | --- | 1 | --- | 1 | CPLP SHIPPING HOLDINGS PLC (Μη μετατρέψιμο) | 12.5875 | 3.4890 | 96.5000 | 96.5000 | 96.5000 | 96.5000 | 06/04/2022 | 100,000 | 97,758.75 | 96.0200 | A | 37/04/2022 | 94.2138 | 100.0000 |
| 500,000 | 1,000.00 | 1,000.00 | 2.75 | 03/07/2027 | 7 | --- | 4 | --- | 1 | ΓΕΚ ΤΕΡΝΑ Α.Ε. (Μη μετατρέψιμο) | 7.4861 | 4.2320 | 92.1000 | 93.0000 | 92.6677 | 91.9990 | 06/04/2022 | 50,000 | 46,708.16 | 93.0000 | A | 37/04/2022 | 90.5000 | 99.0000 |
| 175,000 | 1,000.00 | 1,000.00 | 3.40 | 26/07/2024 | 5 | --- | 6 | --- | 1 | ΑΤΤΙΚΑ Α.Ε. ΣΥΜΜΕΤΟΧΩΝ (Μη μετατρέψιμο) | 7.0833 | 4.4870 | 96.6201 | 97.9000 | 96.8170 | 97.5000 | 06/04/2022 | 127,000 | 123,857.18 | 96.7500 | A | 37/04/2022 | 94.5217 | 99.4500 |
| 20,148 | 1,000.00 | 1,000.00 | 4.95 | 26/06/2023 | 5 | --- | 8 | --- | 1 | B&F Α.Β.Ε.Ε. ΕΝΔΥΜΑΤΩΝ (Μη μετατρέψιμο) | 14.4375 | 4.1600 | --- | --- | --- | 100.0000 | 06/04/2022 | --- | --- | 100.1100 | A | 37/04/2022 | 99.0000 | 101.0000 |
| 120,000 | 1,000.00 | 1,000.00 | 2.65 | 06/12/2028 | 7 | --- | 1 | --- | 1 | ΝΟΒΑΛ ΠΡΟΠΕΡΤΥ ΑΕΕΑΠ (Μη μετατρέψιμο) | 9.2750 | 3.3500 | --- | --- | --- | 95.9740 | 30/03/2022 | --- | --- | 93.0021 | A | 37/04/2022 | 91.5106 | 100.0000 |
| 300,000 | 1,000.00 | 1,000.00 | 2.30 | 14/12/2028 | 7 | --- | 1 | --- | 1 | ΓΕΚ ΤΕΡΝΑ Α.Ε. (Μη μετατρέψιμο) | 7.5389 | 3.9530 | 91.0000 | 91.0000 | 91.0000 | 91.2000 | 05/04/2022 | 1,000 | 917.54 | 91.0001 | A | 37/04/2022 | 89.3899 | 100.0000 |
| 100,000 | 1,000.00 | 1,000.00 | 2.95 | 11/02/2027 | 5 | --- | 1 | --- | 1 | SAFE BULKERS PARTICIPATIONS PLC (Μη μετατρέψιμο) | 4.8347 | 4.1680 | 94.5000 | 95.0000 | 94.9524 | 95.0200 | 05/04/2022 | 21,000 | 20,041.53 | 95.0000 | A | 37/04/2022 | 94.2117 | 99.9990 |
| 200,000 | 1,000.00 | 1,000.00 | 3.60 | 12/03/2026 | 7 | --- | 7 | --- | 1 | ΑΕΡΟΠΟΡΙΑ ΑΙΓΑΙΟΥ Α.Ε. (Μη μετατρέψιμο) | 2.8000 | 3.5720 | 98.7000 | 98.7000 | 98.7000 | 98.0000 | 06/04/2022 | 10,000 | 9,898.00 | 98.4000 | A | 37/04/2022 | 95.8165 | 101.3000 |
| 150,000 | 1,000.00 | 1,000.00 | 2.60 | 22/10/2026 | 7 | --- | 5 | --- | 1 | ΤΕΡΝΑ ΕΝΕΡΓΕΙΑΚΗ Μ.Α.Ε.Χ. (Μη μετατρέψιμο) | 12.3500 | 2.8570 | 98.2000 | 98.2000 | 98.2000 | 98.0000 | 06/04/2022 | 8,000 | 7,954.80 | 98.2000 | A | 37/04/2022 | 92.9810 | 99.9900 |
| 120,000 | 1,000.00 | 1,000.00 | 3.95 | 04/04/2025 | 7 | --- | 9 | --- | 1 | ΓΕΚ ΤΕΡΝΑ Α.Ε. (Μη μετατρέψιμο) | 0.7681 | 3.3880 | 100.0501 | 100.0501 | 100.0501 | 100.5000 | 06/04/2022 | 100,000 | 100,126.91 | 100.0500 | A | 37/04/2022 | 99.3357 | 103.2000 |
| 90,000 | 1,000.00 | 1,000.00 | 3.00 | 11/05/2023 | 5 | --- | 8 | --- | 1 | CORAL Α.Ε. (Μη μετατρέψιμο) | 12.5833 | 1.8990 | 100.9500 | 100.9500 | 100.9500 | 100.0500 | 06/04/2022 | 100,000 | 102,208.33 | 100.0500 | A | 37/04/2022 | 99.8036 | 102.0000 |
| 100,000 | 1,000.00 | 1,000.00 | 2.80 | 25/01/2027 | 5 | --- | 1 | --- | 1 | PREMIA Α.Ε. (Μη μετατρέψιμο) | 5.9111 | 3.7260 | --- | --- | --- | 96.0970 | 06/04/2022 | --- | --- | 94.0100 | A | 37/04/2022 | 92.2001 | 99.5000 |

Σημειώσεις Εταιρικών Ομολόγων

Ο Όγκος Συναλλαγών υπολογίζεται ως (Τεμάχια) * (Ονομαστική Τιμή). Η Αξία Συναλλαγών υπολογίζεται ως (Τεμάχια) * (Ονομαστική Τιμή) * (Τιμή %) + (Δεδουλευμένοι Τόκοι).

Οι τιμές συναλλαγών των ομολόγων υπολογίζονται ως ποσοστό επί τοις εκατό (%) της ονομαστικής τους τιμής.

Όλα τα ομόλογα έχουν Ονομαστική Αξία εκπεφρασμένη σε Ευρώ (εκτός εάν σημειώνεται διαφορετικά).

Ομόλογα Ελληνικού Δημοσίου

| Πλήθος Εισηγμ. Ομολογιών | Ονομ. αξία | Σημερινό επιτόκιο | Υπολογισμός Δεδουλευμένων | Ημερ/νία Λήξης [1] | Διάρκεια (έτη) | Σημείωση | Ημερομηνία Πληρ. | Αξία τρέχοντος | Μον. Διασπ. | Ομόλογα Ελληνικού Δημοσίου | Κατωτ Τιμή | Ανωτ Τιμή | Τιμή κλεισ. | Προηγ. Κλείσιμο-ημ/νία | Όγκος | Αξία Συναλλαγών | Τελευταία εντολή Αγορ./ Πώλ. Ημερομηνία |
|--------------------------|------------|-------------------|---------------------------|--------------------|----------------|----------|-------------------|----------------|-------------|---------------------------------|------------|-----------|-------------|------------------------|-------|-----------------|---|
| 3,000,000 | 1,000.00 | 4.38 | Πργμ/Πργμ | 01/08/2022 | 5 | --- | 01/08 | 4.38 | 1 | ΟΕΔ-ΣΤΘ-010822-05Χ-4,375-1,000 | --- | --- | --- | --- | --- | --- | 1.0000 A 28/11/2018 |
| 4,500,000 | 1,000.00 | 1.88 | Πργμ/Πργμ | 04/02/2035 | 15 | --- | 04/02 | 1.88 | 1 | ΟΕΔ-ΣΤΘ-040235-15Χ-1,875-1,000 | --- | --- | --- | --- | --- | --- | --- |
| 2,500,000 | 1,000.00 | 3.45 | Πργμ/Πργμ | 02/04/2024 | 5 | --- | 02/04 | 3.45 | 1 | ΟΕΔ-ΣΤΘ-020424-05Χ-3,450-1,000 | --- | --- | --- | --- | --- | --- | --- |
| 6,000,000 | 1,000.00 | 0.75 | Πργμ/Πργμ | 18/06/2031 | 10 | --- | 18/06 | 0.75 | 1 | ΟΕΔ-ΣΤΘ-180631-10Χ-0,750-1,000 | --- | --- | --- | --- | --- | --- | --- |
| 4,355,990,324 | 1.00 | 3.50 | Πργμ/Πργμ | 30/01/2023 | 5 | --- | 01/02 - 31/01 | 3.50 | 1 | ΟΕΔ-ΣΤΘ-300123-05Χ-3,500-1,00 | --- | --- | --- | 94.5720 13/07/2018 | --- | --- | 1.0000 A 28/11/2018 |
| 5,962,747,327 | 1.00 | 3.75 | Πργμ/Πργμ | 30/01/2028 | 10 | --- | /02 - 01/02 - 31/ | 3.75 | 1 | ΟΕΔ-ΣΤΘ-300128-10Χ-3,750-1,00 | --- | --- | --- | 85.4610 13/07/2018 | --- | --- | 1.0000 A 28/11/2018 |
| 6,567,309,386 | 1.00 | 3.90 | Πργμ/Πργμ | 30/01/2033 | 15 | --- | /02 - 01/02 - 31/ | 3.90 | 1 | ΟΕΔ-ΣΤΘ-300133-15Χ-3,900-1,00 | --- | --- | --- | 78.6730 13/07/2018 | --- | --- | 1.0000 A 28/11/2018 |
| 5,222,848,349 | 1.00 | 4.00 | Πργμ/Πργμ | 30/01/2037 | 19 | --- | /02 - 01/02 - 31/ | 4.00 | 1 | ΟΕΔ-ΣΤΘ-300137-19Χ-4,000-1,00 | --- | --- | --- | 77.0370 13/07/2018 | --- | --- | 1.0000 A 28/11/2018 |
| 5,126,770,669 | 1.00 | 4.20 | Πργμ/Πργμ | 30/01/2042 | 24 | --- | /02 - 01/02 - 31/ | 4.20 | 1 | ΟΕΔ-ΣΤΘ-300142-24Χ-4,200-1,00 | --- | --- | --- | 77.7640 13/07/2018 | --- | --- | 1.0000 A 28/11/2018 |
| 119,550,565 | 1.00 | 4.30 | Πργμ/Πργμ | 24/02/2023 | 11 | --- | 24/02 | 4.30 | 1 | ΟΕΔ-ΣΤΘ-240223-11Χ-2,000-1,00 | --- | --- | --- | 10.0000 22/06/2015 | --- | 10.0000 | A 11/07/2019 |
| 48,794,718 | 1.00 | 4.30 | Πργμ/Πργμ | 24/02/2024 | 12 | --- | 24/02 | 4.30 | 1 | ΟΕΔ-ΣΤΘ-240224-12Χ-2,000-1,00 | --- | --- | --- | 10.0000 22/06/2015 | --- | --- | --- |
| 40,248,141 | 1.00 | 4.30 | Πργμ/Πργμ | 24/02/2025 | 13 | --- | 24/02 | 4.30 | 1 | ΟΕΔ-ΣΤΘ-240225-13Χ-2,000-1,00 | --- | --- | --- | 10.0000 22/06/2015 | --- | --- | --- |
| 59,586,043 | 1.00 | 4.30 | Πργμ/Πργμ | 24/02/2026 | 14 | --- | 24/02 | 4.30 | 1 | ΟΕΔ-ΣΤΘ-240226-14Χ-2,000-1,00 | --- | --- | --- | 10.0000 22/06/2015 | --- | --- | --- |
| 41,118,344 | 1.00 | 4.30 | Πργμ/Πργμ | 24/02/2027 | 15 | --- | 24/02 | 4.30 | 1 | ΟΕΔ-ΣΤΘ-240227-15Χ-2,000-1,00 | --- | --- | --- | 10.0000 22/06/2015 | --- | --- | --- |
| 45,137,734 | 1.00 | 4.30 | Πργμ/Πργμ | 24/02/2028 | 16 | --- | 24/02 | 4.30 | 1 | ΟΕΔ-ΣΤΘ-240228-16Χ-2,000-1,00 | --- | --- | --- | 10.0000 22/06/2015 | --- | --- | --- |
| 61,768,888 | 1.00 | 4.30 | Πργμ/Πργμ | 24/02/2029 | 17 | --- | 24/02 | 4.30 | 1 | ΟΕΔ-ΣΤΘ-240229-17Χ-2,000-1,00 | --- | --- | --- | 10.0000 22/06/2015 | --- | --- | --- |
| 54,567,744 | 1.00 | 4.30 | Πργμ/Πργμ | 24/02/2030 | 18 | --- | 24/02 | 4.30 | 1 | ΟΕΔ-ΣΤΘ-240230-18Χ-2,000-1,00 | --- | --- | --- | 10.0000 22/06/2015 | --- | --- | --- |
| 37,541,515 | 1.00 | 4.30 | Πργμ/Πργμ | 24/02/2031 | 19 | --- | 24/02 | 4.30 | 1 | ΟΕΔ-ΣΤΘ-240231-19Χ-2,000-1,00 | --- | --- | --- | 10.0000 22/06/2015 | --- | --- | --- |
| 37,558,317 | 1.00 | 4.30 | Πργμ/Πργμ | 24/02/2032 | 20 | --- | 24/02 | 4.30 | 1 | ΟΕΔ-ΣΤΘ-240232-20Χ-2,000-1,00 | --- | --- | --- | 10.0000 22/06/2015 | --- | --- | --- |
| 37,473,732 | 1.00 | 4.30 | Πργμ/Πργμ | 24/02/2033 | 21 | --- | 24/02 | 4.30 | 1 | ΟΕΔ-ΣΤΘ-240233-21Χ-2,000-1,00 | --- | --- | --- | 10.0000 22/06/2015 | --- | --- | --- |
| 33,888,293 | 1.00 | 4.30 | Πργμ/Πργμ | 24/02/2034 | 22 | --- | 24/02 | 4.30 | 1 | ΟΕΔ-ΣΤΘ-240234-22Χ-2,000-1,00 | --- | --- | --- | 10.0000 22/06/2015 | --- | --- | --- |
| 35,177,800 | 1.00 | 4.30 | Πργμ/Πργμ | 24/02/2035 | 23 | --- | 24/02 | 4.30 | 1 | ΟΕΔ-ΣΤΘ-240235-23Χ-2,000-1,00 | --- | --- | --- | 10.0000 22/06/2015 | --- | --- | --- |
| 35,547,268 | 1.00 | 4.30 | Πργμ/Πργμ | 24/02/2036 | 24 | --- | 24/02 | 4.30 | 1 | ΟΕΔ-ΣΤΘ-240236-24Χ-2,000-1,00 | --- | --- | --- | 10.0000 22/06/2015 | --- | --- | --- |
| 40,246,306 | 1.00 | 4.30 | Πργμ/Πργμ | 24/02/2037 | 25 | --- | 24/02 | 4.30 | 1 | ΟΕΔ-ΣΤΘ-240237-25Χ-2,000-1,00 | --- | --- | --- | 10.0000 22/06/2015 | --- | --- | --- |
| 37,643,952 | 1.00 | 4.30 | Πργμ/Πργμ | 24/02/2038 | 26 | --- | 24/02 | 4.30 | 1 | ΟΕΔ-ΣΤΘ-240238-26Χ-2,000-1,00 | --- | --- | --- | 10.0000 22/06/2015 | --- | --- | --- |
| 36,977,100 | 1.00 | 4.30 | Πργμ/Πργμ | 24/02/2039 | 27 | --- | 24/02 | 4.30 | 1 | ΟΕΔ-ΣΤΘ-240239-27Χ-2,000-1,00 | --- | --- | --- | 10.0000 22/06/2015 | --- | --- | --- |
| 41,615,000 | 1.00 | 4.30 | Πργμ/Πργμ | 24/02/2040 | 28 | --- | 24/02 | 4.30 | 1 | ΟΕΔ-ΣΤΘ-240240-28Χ-2,000-1,00 | --- | --- | --- | 10.0000 22/06/2015 | --- | --- | --- |
| 42,227,208 | 1.00 | 4.30 | Πργμ/Πργμ | 24/02/2041 | 29 | --- | 24/02 | 4.30 | 1 | ΟΕΔ-ΣΤΘ-240241-29Χ-2,000-1,00 | --- | --- | --- | 10.0000 22/06/2015 | --- | --- | --- |
| 68,288,487 | 1.00 | 4.30 | Πργμ/Πργμ | 24/02/2042 | 30 | --- | 24/02 | 4.30 | 1 | ΟΕΔ-ΣΤΘ-240242-30Χ-2,000-1,00 | --- | --- | --- | 10.0000 22/06/2015 | --- | --- | --- |
| 4,000,000 | 1,000.00 | 3.88 | Πργμ/Πργμ | 12/03/2029 | 10 | --- | 12/03 | 3.88 | 1 | ΟΕΔ-ΣΤΘ-120329-10Χ-3,875-1,0000 | --- | --- | --- | --- | --- | 100.0000 | A 15/10/2019 |
| 4,500,000 | 1,000.00 | 0.00 | Πργμ/Πργμ | 12/02/2026 | 5 | --- | 12/02 | 0.00 | 1 | ΟΕΔ-ΣΤΘ-120226-05Χ-0,000-1,000 | --- | --- | --- | --- | --- | --- | --- |
| 3,000,000 | 1,000.00 | 3.38 | Πργμ/Πργμ | 15/02/2025 | 7 | --- | 15/02 | 3.38 | 1 | ΟΕΔ-ΣΤΘ-150225-07Χ-3,375-1,000 | --- | --- | --- | --- | --- | --- | --- |
| 250,250 | 1,000.00 | 2.90 | Πργμ/Πργμ | 20/03/2023 | 4 | --- | 20/03 | 2.90 | 1 | ΟΕΔ-ΣΤΘ-200323-04Χ-2,900-1,000 | --- | --- | --- | --- | --- | --- | --- |
| 964,000 | 1,000.00 | 3.25 | Πργμ/Πργμ | 20/03/2025 | 6 | --- | 20/03 | 3.25 | 1 | ΟΕΔ-ΣΤΘ-200325-06Χ-3,250-1,000 | --- | --- | --- | --- | --- | --- | --- |

Σημειώσεις Ομολόγων Ελλ. Δημοσίου

Ο Όγκος Συναλλαγών υπολογίζεται ως (Τεμάχια) * (Ονομαστική Τιμή). Η Αξία Συναλλαγών υπολογίζεται ως (Τεμάχια) * (Ονομαστική Τιμή) * (Τιμή %) + (Δεδουλευμένοι Τόκοι)

Η Αξία του τρέχοντος τοκομεριδίου για τις εκδόσεις Ονομαστικής Αξίας 0,01 ευρώ, αναφέρεται σε Ονομαστική Αξία 100 ευρώ.

FLR (= Floating Interest Rate) Ομόλογο Μεταβλητού Επιτοκίου.

[1] - Η Ημερομηνία Λήξης της τοκοφόρου περιόδου και η Ημερομηνία Πληρωμής του τοκομεριδίου.

Ομόλογα Ελληνικού Δημοσίου

| Πλήθος Εισηγμ. Ομολογιών | Ονομ. αξία | Σημερινό επιτόκιο | Υπολογισμός Δεδουλευμένων | Ημερ/νία Λήξης [1] | Διάρκεια (έτη) | Σημείωση | Ημερομηνία Πληρ. | Αξία τρέχοντος | Μον. Διαπρ. | Ομόλογα Ελληνικού Δημοσίου | Κατωτ Τιμή | Ανωτ Τιμή | Τιμή κλεισ. | Προηγ. Κλείσιμο-ημ/νία | Όγκος | Αξία Συναλλαγών | Τελευταία εντολή Αγορ./ Πώλ. Ημερομηνία |
|--------------------------|------------|-------------------|---------------------------|--------------------|----------------|----------|------------------|----------------|-------------|--------------------------------|------------|-----------|-------------|------------------------|-------|-----------------|---|
| 2,100,000 | 1,000.00 | 3.55 | Πργμ/Πργμ | 20/03/2026 | 7 | --- | 20/03 | 3.55 | 1 | ΟΕΔ-ΣΤΘ-200326-07Χ-3,550-1,000 | --- | --- | --- | --- | --- | --- | --- |
| 40,000 | 1,000.00 | 0.22 | FLR Πργμ/360 | 16/09/2022 | 1 | --- | 16/03 - 16/09 | --- | 1 | ΟΕΔ-ΚΥΜ-160922-01Χ-0,108-1,000 | --- | --- | --- | --- | --- | --- | --- |
| 5,500,000 | 1,000.00 | 1.50 | Πργμ/Πργμ | 18/06/2030 | 10 | --- | 18/06 | 1.50 | 1 | ΟΕΔ-ΣΤΘ-180630-10Χ-1,500-1,000 | --- | --- | --- | --- | --- | --- | --- |
| 5,364,250 | 1,000.00 | 3.25 | Πργμ/Πργμ | 20/03/2050 | 30 | --- | 20/03 | 3.25 | 1 | ΟΕΔ-ΣΤΘ-200350-30Χ-3,250-1,000 | --- | --- | --- | --- | --- | --- | --- |
| 2,424,361 | 1,000.00 | 2.00 | Πργμ/Πργμ | 22/04/2027 | 7 | --- | 22/04 | 2.00 | 1 | ΟΕΔ-ΣΤΘ-220427-07Χ-2,000-1,000 | --- | --- | --- | --- | --- | --- | 99.9000 A 22/04/2020 |
| 2,500,000 | 1,000.00 | 1.88 | Πργμ/Πργμ | 23/07/2026 | 7 | --- | 23/07 | 1.88 | 1 | ΟΕΔ-ΣΤΘ-230726-07Χ-1,875-1,000 | --- | --- | --- | --- | --- | --- | --- |
| 3,500,000 | 1,000.00 | 1.88 | Πργμ/Πργμ | 24/01/2052 | 30 | --- | 24/01 | 1.88 | 1 | ΟΕΔ-ΣΤΘ-240152-30Χ-1,875-1,000 | --- | --- | --- | --- | --- | --- | --- |
| 3,000,000 | 1,000.00 | 1.75 | Πργμ/Πργμ | 18/06/2032 | 10 | --- | 18/06 | 1.75 | 1 | ΟΕΔ-ΣΤΘ-180632-10Χ-1,750-1,000 | --- | --- | --- | --- | --- | --- | --- |

Σημειώσεις Ομολόγων Ελλ. Δημοσίου

Ο Όγκος Συναλλαγών υπολογίζεται ως (Τεμάχια) * (Ονομαστική Τιμή). Η Αξία Συναλλαγών υπολογίζεται ως (Τεμάχια) * (Ονομαστική Τιμή) * (Τιμή %) + (Δεδουλευμένοι Τόκοι)

Η Αξία του τρέχοντος τοκομεριδίου για τις εκδόσεις Ονομαστικής Αξίας 0,01 ευρώ, αναφέρεται σε Ονομαστική Αξία 100 ευρώ.

FLR (= Floating Interest Rate) Ομόλογο Μεταβλητού Επιτοκίου.

[1] - Η Ημερομηνία Λήξης της τοκοφόρου περιόδου και η Ημερομηνία Πληρωμής του τοκομεριδίου.

Έντοκα Γραμμάτια & Zero Coupon Ομόλογα Ελληνικού Δημοσίου

| Ημερ/νία | Διάρκειας 13 εβδομάδων | | | | | | | | | Διάρκειας 26 εβδομάδων | | | | | | | | | Διάρκειας 52 εβδομάδων | | | | | | | | |
|------------|------------------------|--------------------|----------------------|-----------------|-----------------|-------------------|-------------------------|---------------------|------|------------------------|--------------------|----------------------|-----------------|-----------------|-------------------|-------------------------|---------------------|------|------------------------|--------------------|----------------------|-----------------|-----------------|-------------------|-------------------------|---------------------|------|
| | Ημερ/νία Λήξης | Αρχικό Επιτόκιο | Πλήθος Εισηγμένων | Όνομ/κή αξία | Τιμή έκδοσης | Τελευταία Τιμή | Συναλλαγή Ημερομηνία | Όγκος Συναλλαγών | Σημ. | Ημερ/νία Λήξης | Αρχικό Επιτόκιο | Πλήθος Εισηγμένων | Όνομ/κή αξία | Τιμή έκδοσης | Τελευταία Τιμή | Συναλλαγή Ημερομηνία | Όγκος Συναλλαγών | Σημ. | Ημερ/νία Λήξης | Αρχικό Επιτόκιο | Πλήθος Εισηγμένων | Όνομ/κή αξία | Τιμή έκδοσης | Τελευταία Τιμή | Συναλλαγή Ημερομηνία | Όγκος Συναλλαγών | Σημ. |
| 11/06/2021 | --- | --- | --- | --- | --- | --- | --- | --- | --- | --- | --- | --- | --- | --- | --- | --- | --- | --- | 10/06/2022 | -0.31 | 1,600,000 | 1,000.00 | 1,003.10 | --- | --- | --- | --- |
| 10/09/2021 | --- | --- | --- | --- | --- | --- | --- | --- | --- | --- | --- | --- | --- | --- | --- | --- | --- | --- | 09/09/2022 | -0.31 | 1,000,000 | 1,000.00 | 1,003.14 | --- | --- | --- | --- |
| 10/12/2021 | --- | --- | --- | --- | --- | --- | --- | --- | --- | --- | --- | --- | --- | --- | --- | --- | --- | --- | 09/12/2022 | -0.40 | 600,000 | 1,000.00 | 1,004.06 | --- | --- | --- | --- |

Ημερήσιο Δελτίο Τιμών

Έτος: 143 Αύξων Αριθμός Συνεδρίασης: 66

Ενότητα 5: Ομόλογα Ελληνικού Δημοσίου Διαπραγματεύσιμα με τη Μέθοδο Εκφώνησης - Αντιφώνησης

Πέμπτη, 7 Απριλίου, 2022

| Ομόλογα σε Κυκλοφορία | Νόμισμα / Ελάχιστη διαπραγ. | Ημερομηνία Πληρ. | Αξία τρέχοντος τοκομεριδίου | Σημείωση | Τοκομερίδιο | Μονάδα διαπίσης | Ημερ/νία Έκδοσης | Διάρκεια (έτη) | Σημερινό επιτόκιο | Υ.Δ.Τ σε ημέρες | Ομόλογα | Τελευταία τιμή προηγ. | Τελευ. Τιμή | Εκφ. τοις μετρητοίς (€) Αγορ. / Πώλ Ημερομηνία | Συναλλαγές σε τμχ | Ελάχιστο ζωής | Μέγιστο ζωής | | |
|--|-----------------------------|------------------|-----------------------------|----------|-------------|-----------------|------------------|----------------|-------------------|-----------------|----------------|-----------------------|-------------|--|-------------------|---------------|--------------|------|------|
| Νομικών Προσώπων και Εταιρειών σε Συνάλλαγμα και Ευρο | | | | | | | | | | | | | | | | | | | |
| 0 | GBP / 10 | 01/12 | 0.25 | --- | 65 | 1 | 01/12/1928 | 100 | 2.5 | 360 | Ε.Κ.Τ.Ε. | --- | --- | --- | --- | --- | --- | | |
| 103,746 | GBP / 10 | 01/12 | 0.25 | --- | 63 | 1 | 01/12/1930 | 98 | 2.5 | 360 | Ε.Κ.Τ.Ε. σειρά | 2.27 | 05/02/1996 | 2.27 | Π | 05/02/1996 | --- | 2.27 | 2.27 |

Σημειώσεις Ομολόγων Ελλ. Δημοσίου

Υ.Δ.Τ: Υπολογισμός Δεδουλευμένων Τόκων.

FLR (= Floating Interest Rate) Ομόλογο Μεταβλητού Επιτοκίου.

Η ελάχιστη διαπραγματεύσιμη Ονομαστική Αξία για όλους τους Άυλους Τίτλους του Δημοσίου είναι τα 100 Ευρώ. (μφρ-0)

Πίνακας Μελών Χρηματιστηρίου Αθηνών και Μελών ΕΤ.ΕΚ.

| Επωνυμία | Διεύθυνση | Τηλέφωνο | Φαξ | Αγορά Μετοχών | | | Αγορά Παραγώγων | | Μέλη ΕΤ.ΕΚ. | |
|--|---|------------------|----------------|---------------|---------------------|-------------------|-----------------|-------------------|--------------------|-------------------|
| | | | | Μέλος Αγοράς | Μέλος εξ Αποστάσεως | Ειδικός Διαπρήτης | Διαπρήτης | Ειδικός Διαπρήτης | Γενικό Εκκαθ/στικό | Άμεσο Εκκαθ/στικό |
| AEONIC SECURITIES C.I.F. P.L.C. | ΛΑΪΟΥ 6, ΓΡ. 301B, ANNA COURT , | 35725337600 | | a | a | | | | | |
| ARGUS STOCKBROKERS LTD | 25 ΛΕΩΦΟΡΟΣ ΔΗΜΟΣΘΕΝΗ ΣΕΒΕΡΗ 25 , | 0035722717000 | | a | a | | a | | | |
| ATLANTIC SECURITIES LTD | ΠΡΟΔΡΟΜΟΥ 37 37, | 0035722445400 | | a | a | | | | | |
| ΑΧΟΝ ΧΡΗΜΑΤΙΣΤΗΡΙΑΚΗ Α.Ε.Π.Ε.Υ. | ΣΤΑΔΙΟΥ 48 48, ΑΘΗΝΑ | 2103363800 | | a | | | a | | | |
| ΒΕΤΑ ΧΡΗΜΑΤΙΣΤΗΡΙΑΚΗ Α.Ε.Π.Ε.Υ. | Λ.ΑΛΕΞΑΝΔΡΑΣ 29 29 , ΑΘΗΝΑ | 2106478930 | | a | | a | a | | | a |
| BNP PARIBAS SECURITIES SERVICES | ΛΑΜΨΑΚΟΥ 2 2, ΑΘΗΝΑ | 2107468500 | | | | | | | a | |
| BOFA SECURITIES EUROPE SA | 112 AVENUE KL?BER 75116 , | +33 153655555 | | a | a | | | | | |
| CAPITAL ΑΧΕΠΕΥ | ΜΗΤΡΟΠΟΛΕΩΣ 58 58, ΑΘΗΝΑ | 2103369700 | | a | | | a | | | |
| CFS ΧΡΗΜΑΤΙΣΤΗΡΙΑΚΗ Α.Ε.Π.Ε.Υ. | ΠΑΠΑΡΡΗΓΟΠΟΥΛΟΥ 3 3, ΑΘΗΝΑ | 2103360800 | | a | | | | | | |
| CITIGROUP GLOBAL MARKETS EUROPE AG | REUTERWEG 16 FRANKFURT 16, | +49 691366-0 | | a | a | | | | | |
| CITIGROUP GLOBAL MARKETS LIMITED | 33 CANADA SQUARE -CANARY WHARF 1, | +44 02079864000 | | a | | | | | | |
| CREDIT SUISSE BANK (EUROPE), S.A. | CALLE AYALA 42, 3A PLANTA-B MADRID , | +34917916000 | | a | a | | | | | |
| CREDIT SUISSE SECURITIES (EUROPE) LIMITED | ONE CABOT SQUARE 1 , LONDON | +44 2078888888 | | a | | | | | | |
| DEUTSCHE BANK AG | GREAT WINCHESTER STREET 1 , LONDON | +44 20 754 54209 | 00441133361437 | | a | | | | | |
| EUROBANK EQUITIES Α.Ε.Π.Ε.Υ. | ΦΙΛΕΛΛΗΝΩΝ 10 & ΞΕΝΟΦΩΝΤΟΣ 13 , ΑΘΗΝΑ | 2103720425 | | a | | a | a | | | a |
| EUROCORP Α.Ε.Π.Ε.Υ. | ΠΛ.ΦΙΛΙΚΗΣ ΕΤΑΙΡΕΙΑΣ 14 14, ΑΘΗΝΑ | 2107263600 | | a | | | a | | | a |
| EUROTRUST ΧΡΗΜΑΤΙΣΤΗΡΙΑΚΗ Α.Ε.Π.Ε.Υ. | ΣΕΒΑΣΤΟΥΠΟΛΕΩΣ 113 113, ΑΘΗΝΑ | 2103363100 | | a | | | | | | |
| EUROXX ΧΡΗΜΑΤΙΣΤΗΡΙΑΚΗ Α.Ε.Π.Ε.Υ. | ΠΑΛΛΑΙΟΛΟΓΟΥ 7, ΧΑΛΑΝΔΡΙ | (210)-6879400 | (210)-6879401 | a | | a | a | | | a |
| ΠΑΛΛΑΙΟΛΟΓΟΥ 7, ΧΑΛΑΝΔΡΙ | | +30 2106879400 | 210-6879401 | | | | | | | |
| GLOBAL CAPITAL SECURITIES & FINANCIAL SERVICES LTD | Λ.ΑΡΧΙΕΠΙΣΚΟΠΟΥ ΜΑΚΑΡΙΟΥ Γ50 50, | 0035722710710 | | a | a | | | | | |
| HSBC CONTINENTAL EUROPE | Λ.ΜΕΣΟΓΕΙΩΝ 109-111 109-111, | 2106960000 | | | | | | | a | |
| INDEX ΧΡΗΜΑΤΙΣΤΗΡΙΑΚΗ Α.Ε.Π.Ε.Υ. | ΔΡΑΓΑΤΣΑΝΙΟΥ 6 6, ΑΘΗΝΑ | 2103213920 | | a | | | | | | |
| LAIKI FINANCIAL SERVICES LTD | ΛΕΩΦ. ΒΥΡΩΝΟΣ 26, ΛΕΥΚΩΣΙΑ ΚΥΠΡΟΥ | 357 22367367 | 357 22718567 | | a | | | | | |
| MEGA EQUITY SECURITIES & FINANCIAL SERVICES PUBLIC LTD | ΛΕΩΦ.ΓΡΙΒΑ ΔΙΓΕΝΗ 42-44 42-44, | 0035722711711 | | a | a | | a | | | |
| MERIT ΧΡΗΜΑΤΙΣΤΗΡΙΑΚΗ Α.Ε.Π.Ε.Υ. | ΣΟΦΟΚΛΕΟΥΣ 5 5, ΑΘΗΝΑ | 2103671880 | | a | | a | a | | | a |
| MERRILL LYNCH INTERNATIONAL | 2 KING EDWARD STREET 2 , LONDON | +44 20276281000 | | a | | | | | | |
| NUNTIUS ΧΡΗΜΑΤΙΣΤΗΡΙΑΚΗ Α.Ε.Π.Ε.Υ. | ΔΡΑΓΑΤΣΑΝΙΟΥ 6 6, ΑΘΗΝΑ | 2103350599 | | a | | | | | | |
| ONE PLUS CAPITAL LIMITED | 75 PRODRΟΜΟΥ AVENUE NICOSIA 1307 , | 35722873760 | | a | a | | | | | |
| PROCHOICE CHRIMATISTIRIAKI LTD | ΛΕΩΦ.ΣΠΥΡΟΥ ΚΥΠΡΙΑΝΟΥ 57, ΑΚΙΝΗΤΑ Φ 57, | 035724661192 | | a | a | | | | | |
| SHARELINK SECURITIES & FINANCIAL SERVICES LTD | HOUSE-ΘΕΟΤΟΚΗ 6 ΜΕΓΑΡΟ ΕΛΛΗΝΑ 6 , | +357 22554200 | | a | | | a | | | |
| SOCIETE GENERALE S.A. | 17 COURS VALMY, CEDEX , | +157290504 | | a | a | | a | | | |
| SOLIDUS SECURITIES Α.Ε.Π.Ε.Υ. | ΛΟΥΙΖΗΣ ΡΙΑΝΚΟΥΡ 64 64, ΑΘΗΝΑ | 2106900600 | | a | | | a | | | a |

Πίνακας Μελών Χρηματιστηρίου Αθηνών και Μελών ΕΤ.ΕΚ.

| Επωνυμία | Τηλέφωνο | Φαξ | Αγορά Μετοχών | | | Αγορά Παραγώγων | | Μέλη ΕΤ.ΕΚ. | |
|---|----------------|---------------|---------------|---------------------|-------------------|-----------------|-------------------|--------------------|-------------------|
| | | | Μέλος Αγοράς | Μέλος εξ Αποστάσεως | Ειδικός Διαπρήτης | Διαπρήτης | Ειδικός Διαπρήτης | Γενικό Εκκαθιστικό | Άμεσο Εκκαθιστικό |
| THE CYPRUS INVESTMENT & SECURITIES CORPORATION LTD | | | a | a | | | | | |
| ΛΕΩΦ. ΚΥΡΗΝΕΙΑΣ 154, | 0035722121700 | | | | | | | | |
| UBS EUROPE SE | | | a | a | | | | | |
| OPERNTURM, BOCKENHEIMER LANDSTRASSE 2-4 , | 496921790 | | | | | | | | |
| UBS LIMITED | | | | a | | | | | |
| FINSBURY AVENUE 1 , LONDON | +44 2075687135 | | | | | | | | |
| Α. ΣΑΡΡΗΣ ΧΡΗΜΑΤΙΣΤΗΡΙΑΚΗ Α.Ε.Π.Ε.Υ | | | a | | | | | | |
| ΔΡΑΓΑΤΣΑΝΙΟΥ 6 6, ΑΘΗΝΑ | 2103367700 | | | | | | | | |
| ΑΛΦΑ FINANCE ΜΟΝΟΠΡΟΣΩΠΗ ΑΕΠΕΥ | | | a | | a | a | a | | a |
| ΜΕΡΛΙΝ 5 5, ΑΘΗΝΑ | 2103677400 | | | | | | | | |
| ΑΛΦΑ ΤΡΑΠΕΖΑ ΑΝΩΝΥΜΗ ΕΤΑΙΡΙΑ | | | | | | | | a | |
| ΣΤΑΔΙΟΥ 40 , ΑΘΗΝΑ | 2103260000 | | | | | | | | |
| Γ. Α. ΠΕΡΒΑΝΑΣ ΧΡΗΜΑΤΙΣΤΗΡΙΑΚΗ Α.Ε.Π.Ε.Υ | | | a | | | | | | |
| ΣΟΦΟΚΛΕΟΥΣ 7-9 7-9, ΑΘΗΝΑ | 2103727200 | | | | | | | | |
| ΕΘΝΙΚΗ ΤΡΑΠΕΖΑ ΤΗΣ ΕΛΛΑΔΟΣ Α.Ε. | | | a | | | a | | a | |
| ΑΙΟΛΟΥ 86, ΑΘΗΝΑ | (210)-3341000 | (210)-3228187 | | | | | | | |
| ΑΚΑΔΗΜΙΑΣ 68, ΑΘΗΝΑ | (210)-3328817 | (210)-3328678 | | | | | | | |
| ΕΘΝΙΚΗ ΧΡΗΜΑΤΙΣΤΗΡΙΑΚΗ ΜΟΝΟΠΡΟΣΩΠΗ ΑΕΠΕΥ | | | a | | a | a | a | | |
| ΛΕΩΦΟΡΟΣ ΑΘΗΝΩΝ 128-132 & ΙΦΙΓΕΝΙΑΣ 66, ΑΘΗΝΑ | 2103328784 | | | | | | | | |
| ΕΛΛΗΝΙΚΗ ΤΡΑΠΕΖΑ (ΕΠΕΝΔΥΣΕΙΣ) ΛΤΔ | | | | a | | | | | |
| ΛΕΩΦ.ΚΥΡΙΑΚΟΥ ΜΑΤΣΗ 31 - ΤΘ 24747 , ΛΕΥΚΩΣΙΑ ΚΥΠΡΟΥ | +357 22500100 | 357 22500110 | | | | | | | |
| ΕΛΛΗΝΟΑΜΕΡΙΚΑΝΙΚΗ ΧΡΗΜΑΤΙΣΤΗΡΙΑΚΗ ΑΕΠΕΥ | | | a | | a | a | | | a |
| ΑΝΔΡΕΑ ΠΑΠΑΝΔΡΕΟΥ 27 27, ΜΑΡΟΥΣΙ | 2103311100 | | | | | | | | |
| Ι. Χ. ΜΑΥΡΙΚΗΣ ΧΡΗΜΑΤΙΣΤΗΡΙΑΚΗ Α.Ε.Π.Ε.Υ | | | a | | | | | | |
| ΣΟΦΟΚΛΕΟΥΣ 5 5, ΑΘΗΝΑ | 2103216730 | | | | | | | | |
| ΚΑΠΠΑ ΧΡΗΜΑΤΙΣΤΗΡΙΑΚΗ Α.Ε.Π.Ε.Υ. | | | a | | | a | | | |
| ΒΑΛΛΑΩΡΙΤΟΥ 15 15, ΑΘΗΝΑ | 2103678600 | | | | | | | | |
| ΚΑΡΑΜΑΝΩΦ ΧΡΗΜΑΤΙΣΤΗΡΙΑΚΗ Α.Ε.Π.Ε.Υ. | | | a | | | | | | |
| ΠΛ.ΑΓ.ΘΕΟΔΩΡΩΝ 2 2, ΑΘΗΝΑ | 2103212947 | | | | | | | | |
| ΚΥΚΛΟΣ ΧΡΗΜΑΤΙΣΤΗΡΙΑΚΗ Α.Ε.Π.Ε.Υ. | | | a | | | a | | | |
| ΠΑΝΕΠΙΣΤΗΜΙΟΥ 39 39, ΑΘΗΝΑ | 2103364300 | | | | | | | | |
| ΛΕΩΝ ΔΕΠΟΛΑΣ ΧΡΗΜΑΤΙΣΤΗΡΙΑΚΗ Α.Ε.Π.Ε.Υ. | | | a | | a | a | | | |
| ΧΡΗΣΤΟΥ ΛΑΔΑ 1 1, ΑΘΗΝΑ | 2103213276 -28 | | | | | | | | |
| Ν. ΧΡΥΣΟΧΟΙΔΗΣ ΧΡΗΜΑΤΙΣΤΗΡΙΑΚΗ Α.Ε.Π.Ε.Υ | | | a | | | a | | | a |
| ΣΟΦΟΚΛΕΟΥΣ 7-9 7-9, ΑΘΗΝΑ | 2103213913 | | | | | | | | |
| ΠΑΝΤΕΛΑΚΗΣ ΧΡΗΜΑΤΙΣΤΗΡΙΑΚΗ Α.Ε.Π.Ε.Υ | | | a | | a | a | a | | |
| ΕΘΝΙΚΗΣ ΑΝΤΙΣΤΑΣΕΩΣ 57, ΚΤΙΡΙΟ Β 57, ΧΑΛΑΝΔΡΙ | 2106965000 | | | | | | | | |
| ΠΕΙΡΑΙΩΣ Α.Ε.Π.Ε.Υ. | | | a | | a | a | a | | a |
| ΣΤΑΔΙΟΥ 10 10, ΑΘΗΝΑ | 2103354100 | | | | | | | | |
| ΠΗΓΑΣΟΣ ΧΡΗΜΑΤΙΣΤΗΡΙΑΚΗ Α.Ε.Π.Ε.Υ. | | | a | | | a | | | |
| ΒΑΛΛΑΩΡΙΤΟΥ 17 & ΑΜΕΡΙΚΗΣ 17 , ΑΘΗΝΑ | 2103670700 | | | | | | | | |
| ΣΤ. ΕΜ. ΛΑΥΡΕΝΤΑΚΗΣ ΧΡΗΜΑΤΙΣΤΗΡΙΑΚΗ Α.Ε.Π.Ε.Υ. | | | a | | | a | | | |
| ΣΟΦΟΚΛΕΟΥΣ 7-9 7-9, ΑΘΗΝΑ | 2103213336 | | | | | | | | |
| ΤΡΑΠΕΖΑ EUROBANK ΑΕ | | | | | | | | a | |
| ΟΘΩΝΟΣ 8 , ΑΘΗΝΑ | 2103337000 | | | | | | | | |
| ΤΡΑΠΕΖΑ ΟΡΤΙΜΑ BANK Α.Ε. | | | a | | a | a | a | a | |
| ΑΙΓΑΛΕΙΑΣ 32 & ΠΑΡΑΔΕΙΣΟΥ 32 , ΜΑΡΟΥΣΙ | 2108173663 | | | | | | | | |
| ΤΡΑΠΕΖΑ ΠΕΙΡΑΙΩΣ ΑΝΩΝΥΜΟΣ ΕΤΑΙΡΕΙΑ | | | a | | | a | | a | |
| ΑΜΕΡΙΚΗΣ 4 , ΑΘΗΝΑ | 2103335000 | | | | | | | | |

Πίνακας Μετοχών Υπό Ειδική Διαπραγμάτευση

| Χρεόγραφο | Κατηγορία Διαπραγμάτευσης |
|--|--|
| Ειδικός Διαπραγματευτής | Εναρξη Ειδικής Διαπραγμάτευσης |
| MLS ΠΛΗΡΟΦΟΡΙΚΗ (ΚΟ) | Κατάσταση σε Αναστολή |
| ΠΕΙΡΑΙΩΣ Α.Ε.Π.Ε.Υ. | 01/08/2019 |
| ALPHA ETF FTSE Athex Large Cap | Διαπραγματεύσιμα Αμοιβαία Κεφάλαια (Δ.Α.Κ.) |
| ΑΛΦΑ FINANCE ΜΟΝΟΠΡΟΣΩΠΗ ΑΕΠΕΥ | 02/01/1900 |
| ΕΘΝΙΚΗ ΧΡΗΜΑΤΙΣΤΗΡΙΑΚΗ ΜΟΝΟΠΡΟΣΩΠΗ ΑΕΠΕΥ | 02/01/1900 |
| A.S. COMPANY (ΚΟ) | Κύρια Αγορά |
| EUROBANK EQUITIES Α.Ε.Π.Ε.Υ. | 01/04/2019 |
| ALPHA ΥΠΗΡΕΣΙΩΝ ΣΥΜΜ (ΚΟ) | Κύρια Αγορά |
| EUROBANK EQUITIES Α.Ε.Π.Ε.Υ. | 22/10/2006 |
| MERIT ΧΡΗΜΑΤΙΣΤΗΡΙΑΚΗ Α.Ε.Π.Ε.Υ. | 03/09/2012 |
| ΑΛΦΑ FINANCE ΜΟΝΟΠΡΟΣΩΠΗ ΑΕΠΕΥ | 29/02/2016 |
| ΕΘΝΙΚΗ ΧΡΗΜΑΤΙΣΤΗΡΙΑΚΗ ΜΟΝΟΠΡΟΣΩΠΗ ΑΕΠΕΥ | 02/01/1900 |
| ΕΛΛΗΝΟΑΜΕΡΙΚΑΝΙΚΗ ΧΡΗΜΑΤΙΣΤΗΡΙΑΚΗ ΑΕΠΕΥ | 25/07/2014 |
| ΛΕΩΝ ΔΕΠΟΛΑΣ ΧΡΗΜΑΤΙΣΤΗΡΙΑΚΗ Α.Ε.Π.Ε.Υ. | 04/01/2016 |
| ΠΕΙΡΑΙΩΣ Α.Ε.Π.Ε.Υ. | 28/05/2009 |
| ΑΤΤΙΚΑ BANK Α.Τ.Ε. (ΚΟ) | Κύρια Αγορά |
| EUROXX ΧΡΗΜΑΤΙΣΤΗΡΙΑΚΗ Α.Ε.Π.Ε.Υ. | 22/01/2016 |
| ΑΥΤΟHELLAS (ΚΟ) | Κύρια Αγορά |
| EUROXX ΧΡΗΜΑΤΙΣΤΗΡΙΑΚΗ Α.Ε.Π.Ε.Υ. | 02/07/2018 |
| ΑΛΦΑ FINANCE ΜΟΝΟΠΡΟΣΩΠΗ ΑΕΠΕΥ | 01/07/2019 |
| AVE (ΚΟ) | Κύρια Αγορά |
| EUROXX ΧΡΗΜΑΤΙΣΤΗΡΙΑΚΗ Α.Ε.Π.Ε.Υ. | 05/06/2020 |
| BRIQ PROPERTIES (ΚΟ) | Κύρια Αγορά |
| EUROBANK EQUITIES Α.Ε.Π.Ε.Υ. | 09/09/2019 |
| ΛΕΩΝ ΔΕΠΟΛΑΣ ΧΡΗΜΑΤΙΣΤΗΡΙΑΚΗ Α.Ε.Π.Ε.Υ. | 22/02/2021 |
| BYTE COMPUTER (ΚΟ) | Κύρια Αγορά |
| MERIT ΧΡΗΜΑΤΙΣΤΗΡΙΑΚΗ Α.Ε.Π.Ε.Υ. | 04/08/2008 |
| CENERGY HOLDINGS (ΚΑ) | Κύρια Αγορά |
| EUROBANK EQUITIES Α.Ε.Π.Ε.Υ. | 02/01/2016 |
| ΑΛΦΑ FINANCE ΜΟΝΟΠΡΟΣΩΠΗ ΑΕΠΕΥ | 02/01/2016 |
| ΤΡΑΠΕΖΑ ΟΡΤΙΜΑ BANK Α.Ε. | 14/03/2022 |
| CNL CAPITAL (ΚΟ) | Κύρια Αγορά |
| MERIT ΧΡΗΜΑΤΙΣΤΗΡΙΑΚΗ Α.Ε.Π.Ε.Υ. | 01/10/2018 |
| COCA-COLA HBC AG (ΚΟ) | Κύρια Αγορά |
| ΒΕΤΑ ΧΡΗΜΑΤΙΣΤΗΡΙΑΚΗ Α.Ε.Π.Ε.Υ. | 08/03/2021 |
| ΕΘΝΙΚΗ ΧΡΗΜΑΤΙΣΤΗΡΙΑΚΗ ΜΟΝΟΠΡΟΣΩΠΗ ΑΕΠΕΥ | 02/01/1900 |
| ΠΕΙΡΑΙΩΣ Α.Ε.Π.Ε.Υ. | 04/05/2015 |
| EUROBANK HOLDINGS (ΚΟ) | Κύρια Αγορά |
| EUROBANK EQUITIES Α.Ε.Π.Ε.Υ. | 01/06/2012 |
| MERIT ΧΡΗΜΑΤΙΣΤΗΡΙΑΚΗ Α.Ε.Π.Ε.Υ. | 06/11/2017 |
| ΑΛΦΑ FINANCE ΜΟΝΟΠΡΟΣΩΠΗ ΑΕΠΕΥ | 09/01/2006 |
| ΕΘΝΙΚΗ ΧΡΗΜΑΤΙΣΤΗΡΙΑΚΗ ΜΟΝΟΠΡΟΣΩΠΗ ΑΕΠΕΥ | 02/01/1900 |
| ΕΛΛΗΝΟΑΜΕΡΙΚΑΝΙΚΗ ΧΡΗΜΑΤΙΣΤΗΡΙΑΚΗ ΑΕΠΕΥ | 25/07/2014 |
| ΛΕΩΝ ΔΕΠΟΛΑΣ ΧΡΗΜΑΤΙΣΤΗΡΙΑΚΗ Α.Ε.Π.Ε.Υ. | 30/11/2018 |
| ΠΕΙΡΑΙΩΣ Α.Ε.Π.Ε.Υ. | 28/09/2009 |
| FOURLIS ΣΥΜΜΕΤΟΧΩΝ (ΚΟ) | Κύρια Αγορά |
| EUROBANK EQUITIES Α.Ε.Π.Ε.Υ. | 01/12/2016 |
| ΠΕΙΡΑΙΩΣ Α.Ε.Π.Ε.Υ. | 06/03/2017 |
| IDEAL HOLDINGS (ΚΟ) | Κύρια Αγορά |
| EUROBANK EQUITIES Α.Ε.Π.Ε.Υ. | 07/06/2021 |
| ΠΕΙΡΑΙΩΣ Α.Ε.Π.Ε.Υ. | 07/06/2021 |
| INFORM Π. ΛΥΚΟΣ (ΚΟ) | Κύρια Αγορά |
| ΒΕΤΑ ΧΡΗΜΑΤΙΣΤΗΡΙΑΚΗ Α.Ε.Π.Ε.Υ. | 31/01/2022 |
| INTERCONTINENTAL (ΚΟ) | Κύρια Αγορά |
| ΛΕΩΝ ΔΕΠΟΛΑΣ ΧΡΗΜΑΤΙΣΤΗΡΙΑΚΗ Α.Ε.Π.Ε.Υ. | 03/06/2019 |
| INTRAKAT (ΚΟ) | Κύρια Αγορά |
| ΒΕΤΑ ΧΡΗΜΑΤΙΣΤΗΡΙΑΚΗ Α.Ε.Π.Ε.Υ. | 04/10/2021 |
| JUMBO (ΚΟ) | Κύρια Αγορά |
| ΒΕΤΑ ΧΡΗΜΑΤΙΣΤΗΡΙΑΚΗ Α.Ε.Π.Ε.Υ. | 01/02/2021 |
| EUROBANK EQUITIES Α.Ε.Π.Ε.Υ. | 25/05/2020 |
| MERIT ΧΡΗΜΑΤΙΣΤΗΡΙΑΚΗ Α.Ε.Π.Ε.Υ. | 06/11/2017 |
| ΠΕΙΡΑΙΩΣ Α.Ε.Π.Ε.Υ. | 06/03/2017 |
| LAMDA DEVELOPMENT (ΚΟ) | Κύρια Αγορά |
| EUROBANK EQUITIES Α.Ε.Π.Ε.Υ. | 08/12/2014 |
| ΠΑΝΤΕΛΑΚΗΣ ΧΡΗΜΑΤΙΣΤΗΡΙΑΚΗ Α.Ε.Π.Ε.Υ. | 06/11/2017 |
| ΠΕΙΡΑΙΩΣ Α.Ε.Π.Ε.Υ. | 29/06/2017 |
| MARFIN INVESTMENT GROUP (ΚΟ) | Κύρια Αγορά |
| EUROBANK EQUITIES Α.Ε.Π.Ε.Υ. | 23/03/2015 |
| ΠΕΙΡΑΙΩΣ Α.Ε.Π.Ε.Υ. | 02/02/2009 |

Πίνακας Μετοχών Υπό Ειδική Διαπραγμάτευση

| Χρεόγραφο | Κατηγορία Διαπραγμάτευσης |
|--|--------------------------------|
| Ειδικός Διαπραγματευτής | Έναρξη Ειδικής Διαπραγμάτευσης |
| PREMIA (ΚΟ) | Κύρια Αγορά |
| ΒΕΤΑ ΧΡΗΜΑΤΙΣΤΗΡΙΑΚΗ Α.Ε.Π.Ε.Υ. | 01/06/2021 |
| ΠΑΝΤΕΛΑΚΗΣ ΧΡΗΜΑΤΙΣΤΗΡΙΑΚΗ Α.Ε.Π.Ε.Υ | 23/12/2021 |
| PROFILE (ΚΟ) | Κύρια Αγορά |
| ΠΑΝΤΕΛΑΚΗΣ ΧΡΗΜΑΤΙΣΤΗΡΙΑΚΗ Α.Ε.Π.Ε.Υ | 01/07/2019 |
| QUEST ΣΥΜΜΕΤΟΧΩΝ (ΚΟ) | Κύρια Αγορά |
| ΒΕΤΑ ΧΡΗΜΑΤΙΣΤΗΡΙΑΚΗ Α.Ε.Π.Ε.Υ. | 26/03/2018 |
| ΕΥΡΟΒΑΝΚ ΕQUITIES Α.Ε.Π.Ε.Υ. | 28/01/2019 |
| ΤΙΤΑΝ CEMENT (ΚΑ) | Κύρια Αγορά |
| ΒΕΤΑ ΧΡΗΜΑΤΙΣΤΗΡΙΑΚΗ Α.Ε.Π.Ε.Υ. | 01/02/2021 |
| ΕΥΡΟΒΑΝΚ ΕQUITIES Α.Ε.Π.Ε.Υ. | 06/11/2019 |
| ΠΕΙΡΑΙΩΣ Α.Ε.Π.Ε.Υ. | 18/01/2021 |
| UNIBIOS (ΚΟ) | Κύρια Αγορά |
| ΛΕΩΝ ΔΕΠΟΛΑΣ ΧΡΗΜΑΤΙΣΤΗΡΙΑΚΗ Α.Ε.Π.Ε.Υ. | 01/02/2021 |
| VIOTALCO SA/NV (ΚΑ) | Κύρια Αγορά |
| ΕΥΡΟΒΑΝΚ ΕQUITIES Α.Ε.Π.Ε.Υ. | 04/03/2014 |
| MERIT ΧΡΗΜΑΤΙΣΤΗΡΙΑΚΗ Α.Ε.Π.Ε.Υ. | 17/03/2014 |
| ΑΛΦΑ FINANCE ΜΟΝΟΠΡΟΣΩΠΗ ΑΕΠΕΥ | 11/03/2008 |
| ΑΒΑΞ Α.Ε. (ΚΟ) | Κύρια Αγορά |
| ΕΥΡΟΒΑΝΚ ΕQUITIES Α.Ε.Π.Ε.Υ. | 14/12/2015 |
| ΠΕΙΡΑΙΩΣ Α.Ε.Π.Ε.Υ. | 01/02/2021 |
| ΑΔΜΗΕ ΣΥΜΜΕΤΟΧΩΝ Α.Ε. (ΚΟ) | Κύρια Αγορά |
| ΕΥΡΟΒΑΝΚ ΕQUITIES Α.Ε.Π.Ε.Υ. | 24/05/2021 |
| ΕΛΛΗΝΟΑΜΕΡΙΚΑΝΙΚΗ ΧΡΗΜΑΤΙΣΤΗΡΙΑΚΗ ΑΕΠΕΥ | 09/03/2020 |
| ΠΕΙΡΑΙΩΣ Α.Ε.Π.Ε.Υ. | 29/06/2017 |
| ΑΕΡΟΠΟΡΙΑ ΑΙΓΑΙΟΥ (ΚΟ) | Κύρια Αγορά |
| ΕΥΡΟΒΑΝΚ ΕQUITIES Α.Ε.Π.Ε.Υ. | 22/09/2020 |
| ΑΝΔΡΟΜΕΔΑ ΑΕΕΧ (ΚΟ) | Κύρια Αγορά |
| ΒΕΤΑ ΧΡΗΜΑΤΙΣΤΗΡΙΑΚΗ Α.Ε.Π.Ε.Υ. | 15/02/2021 |
| ΓΕΚ ΤΕΡΝΑ (ΚΟ) | Κύρια Αγορά |
| ΒΕΤΑ ΧΡΗΜΑΤΙΣΤΗΡΙΑΚΗ Α.Ε.Π.Ε.Υ. | 08/03/2021 |
| ΕΥΡΟΒΑΝΚ ΕQUITIES Α.Ε.Π.Ε.Υ. | 24/05/2021 |
| ΠΕΙΡΑΙΩΣ Α.Ε.Π.Ε.Υ. | 29/08/2019 |
| ΔΕΗ (ΚΟ) | Κύρια Αγορά |
| ΒΕΤΑ ΧΡΗΜΑΤΙΣΤΗΡΙΑΚΗ Α.Ε.Π.Ε.Υ. | 01/02/2021 |
| ΕΥΡΟΒΑΝΚ ΕQUITIES Α.Ε.Π.Ε.Υ. | 22/10/2006 |
| MERIT ΧΡΗΜΑΤΙΣΤΗΡΙΑΚΗ Α.Ε.Π.Ε.Υ. | 06/11/2017 |
| ΑΛΦΑ FINANCE ΜΟΝΟΠΡΟΣΩΠΗ ΑΕΠΕΥ | 09/01/2006 |
| ΕΘΝΙΚΗ ΧΡΗΜΑΤΙΣΤΗΡΙΑΚΗ ΜΟΝΟΠΡΟΣΩΠΗ ΑΕΠΕΥ | 02/01/1900 |
| ΕΛΛΗΝΟΑΜΕΡΙΚΑΝΙΚΗ ΧΡΗΜΑΤΙΣΤΗΡΙΑΚΗ ΑΕΠΕΥ | 01/09/2014 |
| ΠΕΙΡΑΙΩΣ Α.Ε.Π.Ε.Υ. | 28/09/2009 |
| ΕΘΝΙΚΗ ΤΡΑΠΕΖΑ (ΚΟ) | Κύρια Αγορά |
| ΕΥΡΟΒΑΝΚ ΕQUITIES Α.Ε.Π.Ε.Υ. | 22/10/2006 |
| MERIT ΧΡΗΜΑΤΙΣΤΗΡΙΑΚΗ Α.Ε.Π.Ε.Υ. | 03/09/2012 |
| ΑΛΦΑ FINANCE ΜΟΝΟΠΡΟΣΩΠΗ ΑΕΠΕΥ | 09/01/2006 |
| ΕΘΝΙΚΗ ΧΡΗΜΑΤΙΣΤΗΡΙΑΚΗ ΜΟΝΟΠΡΟΣΩΠΗ ΑΕΠΕΥ | 02/01/1900 |
| ΕΛΛΗΝΟΑΜΕΡΙΚΑΝΙΚΗ ΧΡΗΜΑΤΙΣΤΗΡΙΑΚΗ ΑΕΠΕΥ | 25/07/2014 |
| ΛΕΩΝ ΔΕΠΟΛΑΣ ΧΡΗΜΑΤΙΣΤΗΡΙΑΚΗ Α.Ε.Π.Ε.Υ. | 20/05/2015 |
| ΠΕΙΡΑΙΩΣ Α.Ε.Π.Ε.Υ. | 08/09/2008 |
| ΕΚΤΕΡ (ΚΟ) | Κύρια Αγορά |
| ΕΥΡΟΒΑΝΚ ΕQUITIES Α.Ε.Π.Ε.Υ. | 16/10/2017 |
| ΛΕΩΝ ΔΕΠΟΛΑΣ ΧΡΗΜΑΤΙΣΤΗΡΙΑΚΗ Α.Ε.Π.Ε.Υ. | 21/05/2018 |
| ΕΛΑΣΤΡΟΝ (ΚΟ) | Κύρια Αγορά |
| ΛΕΩΝ ΔΕΠΟΛΑΣ ΧΡΗΜΑΤΙΣΤΗΡΙΑΚΗ Α.Ε.Π.Ε.Υ. | 20/02/2017 |
| ΕΛΒΑΛΧΑΛΚΟΡ (ΚΟ) | Κύρια Αγορά |
| ΕΥΡΟΒΑΝΚ ΕQUITIES Α.Ε.Π.Ε.Υ. | 07/05/2018 |
| ΑΛΦΑ FINANCE ΜΟΝΟΠΡΟΣΩΠΗ ΑΕΠΕΥ | 07/05/2018 |
| ΕΛΒΕ Α.Β.Ε.Ε. (ΚΟ) | Κύρια Αγορά |
| ΛΕΩΝ ΔΕΠΟΛΑΣ ΧΡΗΜΑΤΙΣΤΗΡΙΑΚΗ Α.Ε.Π.Ε.Υ. | 02/11/2020 |
| ΕΛΛΑΚΤΩΡ (ΚΟ) | Κύρια Αγορά |
| ΕΥΡΟΒΑΝΚ ΕQUITIES Α.Ε.Π.Ε.Υ. | 01/06/2012 |
| ΕΥΡΟΧΧ ΧΡΗΜΑΤΙΣΤΗΡΙΑΚΗ Α.Ε.Π.Ε.Υ. | 24/09/2018 |
| ΑΛΦΑ FINANCE ΜΟΝΟΠΡΟΣΩΠΗ ΑΕΠΕΥ | 18/03/2019 |
| ΕΘΝΙΚΗ ΧΡΗΜΑΤΙΣΤΗΡΙΑΚΗ ΜΟΝΟΠΡΟΣΩΠΗ ΑΕΠΕΥ | 02/01/1900 |
| ΠΕΙΡΑΙΩΣ Α.Ε.Π.Ε.Υ. | 22/10/2018 |
| ΕΛΛΗΝ. ΧΡΗΜΑΤΙΣΤΗΡΙΑ-Χ.Α. (ΚΟ) | Κύρια Αγορά |
| ΕΘΝΙΚΗ ΧΡΗΜΑΤΙΣΤΗΡΙΑΚΗ ΜΟΝΟΠΡΟΣΩΠΗ ΑΕΠΕΥ | 02/01/1900 |
| ΕΛΛΗΝΟΑΜΕΡΙΚΑΝΙΚΗ ΧΡΗΜΑΤΙΣΤΗΡΙΑΚΗ ΑΕΠΕΥ | 01/09/2014 |
| ΠΕΙΡΑΙΩΣ Α.Ε.Π.Ε.Υ. | 04/05/2015 |

Πίνακας Μετοχών Υπό Ειδική Διαπραγμάτευση

| Χρέεγραφα | Κατηγορία Διαπραγμάτευσης |
|--|--------------------------------|
| Ειδικός Διαπραγματευτής | Έναρξη Ειδικής Διαπραγμάτευσης |
| ΕΛΛΗΝΙΚΑ ΠΕΤΡΕΛΙΑ (ΚΟ) | Κύρια Αγορά |
| ΕΛΛΗΝΟΑΜΕΡΙΚΑΝΙΚΗ ΧΡΗΜΑΤΙΣΤΗΡΙΑΚΗ ΑΕΠΕΥ | 14/09/2015 |
| ΠΕΙΡΑΙΩΣ Α.Ε.Π.Ε.Υ. | 20/03/2017 |
| ΕΛΤΟΝ (ΚΟ) | Κύρια Αγορά |
| ΒΕΤΑ ΧΡΗΜΑΤΙΣΤΗΡΙΑΚΗ Α.Ε.Π.Ε.Υ. | 03/09/2012 |
| ΛΕΩΝ ΔΕΠΟΛΑΣ ΧΡΗΜΑΤΙΣΤΗΡΙΑΚΗ Α.Ε.Π.Ε.Υ. | 01/04/2019 |
| ΕΝΤΕΡΣΟΦΤ (ΚΟ) | Κύρια Αγορά |
| ΕΥΡΟΒΑΝΚ ΕQUITIES Α.Ε.Π.Ε.Υ. | 22/06/2020 |
| ΕΥΔΑΠ (ΚΟ) | Κύρια Αγορά |
| ΕΥΡΟΒΑΝΚ ΕQUITIES Α.Ε.Π.Ε.Υ. | 10/06/2019 |
| ΑΛΦΑ FINANCE ΜΟΝΟΠΡΟΣΩΠΗ ΑΕΠΕΥ | 27/01/2020 |
| ΙΚΤΙΝΟΣ ΕΛΛΑΣ (ΚΟ) | Κύρια Αγορά |
| ΕΥΡΟΒΑΝΚ ΕQUITIES Α.Ε.Π.Ε.Υ. | 25/02/2019 |
| ΑΛΦΑ FINANCE ΜΟΝΟΠΡΟΣΩΠΗ ΑΕΠΕΥ | 01/04/2019 |
| ΕΘΝΙΚΗ ΧΡΗΜΑΤΙΣΤΗΡΙΑΚΗ ΜΟΝΟΠΡΟΣΩΠΗ ΑΕΠΕΥ | 02/01/1900 |
| ΙΝΤΕΡΓΟΥΝΤ-ΞΥΛΕΜΠΟΡΙΑ (ΚΟ) | Κύρια Αγορά |
| ΕΥΡΟΒΑΝΚ ΕQUITIES Α.Ε.Π.Ε.Υ. | 05/07/2021 |
| ΠΑΝΤΕΛΑΚΗΣ ΧΡΗΜΑΤΙΣΤΗΡΙΑΚΗ Α.Ε.Π.Ε.Υ. | 01/07/2021 |
| ΚΑΡΑΜΟΛΕΓΚΟΣ (ΚΟ) | Κύρια Αγορά |
| ΕΥΡΟΧΧ ΧΡΗΜΑΤΙΣΤΗΡΙΑΚΗ Α.Ε.Π.Ε.Υ. | 04/10/2019 |
| ΚΛΟΥΚΙΝΑΣ - ΛΑΠΠΑΣ (ΚΟ) | Κύρια Αγορά |
| ΒΕΤΑ ΧΡΗΜΑΤΙΣΤΗΡΙΑΚΗ Α.Ε.Π.Ε.Υ. | 22/09/2014 |
| ΚΡΙ - ΚΡΙ (ΚΟ) | Κύρια Αγορά |
| ΕΥΡΟΒΑΝΚ ΕQUITIES Α.Ε.Π.Ε.Υ. | 07/05/2018 |
| ΛΕΩΝ ΔΕΠΟΛΑΣ ΧΡΗΜΑΤΙΣΤΗΡΙΑΚΗ Α.Ε.Π.Ε.Υ. | 16/01/2017 |
| ΛΑΜΨΑ (ΚΟ) | Κύρια Αγορά |
| ΛΕΩΝ ΔΕΠΟΛΑΣ ΧΡΗΜΑΤΙΣΤΗΡΙΑΚΗ Α.Ε.Π.Ε.Υ. | 16/01/2017 |
| ΜΟΤΟΡ ΟΙΛ (ΚΟ) | Κύρια Αγορά |
| ΒΕΤΑ ΧΡΗΜΑΤΙΣΤΗΡΙΑΚΗ Α.Ε.Π.Ε.Υ. | 08/03/2021 |
| ΕΥΡΟΒΑΝΚ ΕQUITIES Α.Ε.Π.Ε.Υ. | 22/10/2006 |
| MERIT ΧΡΗΜΑΤΙΣΤΗΡΙΑΚΗ Α.Ε.Π.Ε.Υ. | 25/02/2019 |
| ΕΘΝΙΚΗ ΧΡΗΜΑΤΙΣΤΗΡΙΑΚΗ ΜΟΝΟΠΡΟΣΩΠΗ ΑΕΠΕΥ | 02/01/1900 |
| ΛΕΩΝ ΔΕΠΟΛΑΣ ΧΡΗΜΑΤΙΣΤΗΡΙΑΚΗ Α.Ε.Π.Ε.Υ. | 01/04/2019 |
| ΠΕΙΡΑΙΩΣ Α.Ε.Π.Ε.Υ. | 04/05/2015 |
| ΜΥΤΙΛΗΝΑΙΟΣ (ΚΟ) | Κύρια Αγορά |
| ΕΥΡΟΒΑΝΚ ΕQUITIES Α.Ε.Π.Ε.Υ. | 20/09/2017 |
| MERIT ΧΡΗΜΑΤΙΣΤΗΡΙΑΚΗ Α.Ε.Π.Ε.Υ. | 25/02/2019 |
| ΑΛΦΑ FINANCE ΜΟΝΟΠΡΟΣΩΠΗ ΑΕΠΕΥ | 15/04/2019 |
| ΕΘΝΙΚΗ ΧΡΗΜΑΤΙΣΤΗΡΙΑΚΗ ΜΟΝΟΠΡΟΣΩΠΗ ΑΕΠΕΥ | 02/01/1900 |
| ΠΕΙΡΑΙΩΣ Α.Ε.Π.Ε.Υ. | 04/05/2015 |
| ΟΛΠ (ΚΟ) | Κύρια Αγορά |
| ΕΥΡΟΒΑΝΚ ΕQUITIES Α.Ε.Π.Ε.Υ. | 06/02/2019 |
| ΟΠΑΠ (ΚΟ) | Κύρια Αγορά |
| ΕΥΡΟΒΑΝΚ ΕQUITIES Α.Ε.Π.Ε.Υ. | 22/10/2006 |
| MERIT ΧΡΗΜΑΤΙΣΤΗΡΙΑΚΗ Α.Ε.Π.Ε.Υ. | 20/03/2017 |
| ΑΛΦΑ FINANCE ΜΟΝΟΠΡΟΣΩΠΗ ΑΕΠΕΥ | 09/01/2006 |
| ΕΘΝΙΚΗ ΧΡΗΜΑΤΙΣΤΗΡΙΑΚΗ ΜΟΝΟΠΡΟΣΩΠΗ ΑΕΠΕΥ | 02/01/1900 |
| ΕΛΛΗΝΟΑΜΕΡΙΚΑΝΙΚΗ ΧΡΗΜΑΤΙΣΤΗΡΙΑΚΗ ΑΕΠΕΥ | 25/07/2014 |
| ΠΕΙΡΑΙΩΣ Α.Ε.Π.Ε.Υ. | 04/05/2015 |
| ΟΤΕ (ΚΟ) | Κύρια Αγορά |
| ΕΥΡΟΒΑΝΚ ΕQUITIES Α.Ε.Π.Ε.Υ. | 22/10/2006 |
| MERIT ΧΡΗΜΑΤΙΣΤΗΡΙΑΚΗ Α.Ε.Π.Ε.Υ. | 20/03/2017 |
| ΑΛΦΑ FINANCE ΜΟΝΟΠΡΟΣΩΠΗ ΑΕΠΕΥ | 09/01/2006 |
| ΕΘΝΙΚΗ ΧΡΗΜΑΤΙΣΤΗΡΙΑΚΗ ΜΟΝΟΠΡΟΣΩΠΗ ΑΕΠΕΥ | 02/01/1900 |
| ΕΛΛΗΝΟΑΜΕΡΙΚΑΝΙΚΗ ΧΡΗΜΑΤΙΣΤΗΡΙΑΚΗ ΑΕΠΕΥ | 25/07/2014 |
| ΛΕΩΝ ΔΕΠΟΛΑΣ ΧΡΗΜΑΤΙΣΤΗΡΙΑΚΗ Α.Ε.Π.Ε.Υ. | 20/04/2015 |
| ΠΕΙΡΑΙΩΣ Α.Ε.Π.Ε.Υ. | 08/09/2008 |
| ΠΑΠΟΥΤΣΑΝΗΣ (ΚΟ) | Κύρια Αγορά |
| ΒΕΤΑ ΧΡΗΜΑΤΙΣΤΗΡΙΑΚΗ Α.Ε.Π.Ε.Υ. | 25/11/2013 |
| ΕΥΡΟΒΑΝΚ ΕQUITIES Α.Ε.Π.Ε.Υ. | 06/12/2021 |
| ΠΕΙΡΑΙΩΣ FINANCIAL HOLD (ΚΟ) | Κύρια Αγορά |
| ΕΥΡΟΒΑΝΚ ΕQUITIES Α.Ε.Π.Ε.Υ. | 22/10/2006 |
| ΕΥΡΟΧΧ ΧΡΗΜΑΤΙΣΤΗΡΙΑΚΗ Α.Ε.Π.Ε.Υ. | 15/02/2016 |
| MERIT ΧΡΗΜΑΤΙΣΤΗΡΙΑΚΗ Α.Ε.Π.Ε.Υ. | 16/09/2013 |
| ΑΛΦΑ FINANCE ΜΟΝΟΠΡΟΣΩΠΗ ΑΕΠΕΥ | 15/04/2019 |
| ΕΘΝΙΚΗ ΧΡΗΜΑΤΙΣΤΗΡΙΑΚΗ ΜΟΝΟΠΡΟΣΩΠΗ ΑΕΠΕΥ | 02/01/1900 |
| ΕΛΛΗΝΟΑΜΕΡΙΚΑΝΙΚΗ ΧΡΗΜΑΤΙΣΤΗΡΙΑΚΗ ΑΕΠΕΥ | 25/07/2014 |
| ΛΕΩΝ ΔΕΠΟΛΑΣ ΧΡΗΜΑΤΙΣΤΗΡΙΑΚΗ Α.Ε.Π.Ε.Υ. | 30/11/2018 |
| ΠΕΙΡΑΙΩΣ Α.Ε.Π.Ε.Υ. | 16/02/2009 |

Πίνακας Μετοχών Υπό Ειδική Διαπραγμάτευση

| Χρεόγραφα | Κατηγορία Διαπραγμάτευσης |
|---|--------------------------------|
| Ειδικός Διαπραγματευτής | Έναρξη Ειδικής Διαπραγμάτευσης |
| ΠΕΤΡΟΠΟΥΛΟΣ ΠΕΤΡΟΣ (ΚΟ) | Κύρια Αγορά |
| EUROBANK EQUITIES Α.Ε.Π.Ε.Υ. | 01/04/2019 |
| ΠΑΝΤΕΛΑΚΗΣ ΧΡΗΜΑΤΙΣΤΗΡΙΑΚΗ Α.Ε.Π.Ε.Υ | 16/03/2020 |
| ΠΛΑΙΣΙΟ COMPUTERS (ΚΟ) | Κύρια Αγορά |
| EUROBANK EQUITIES Α.Ε.Π.Ε.Υ. | 02/03/2015 |
| ΠΛΑΣΤΙΚΑ ΘΡΑΚΗΣ (ΚΟ) | Κύρια Αγορά |
| EUROBANK EQUITIES Α.Ε.Π.Ε.Υ. | 26/03/2018 |
| ΑΛΦΑ FINANCE ΜΟΝΟΠΡΟΣΩΠΗ ΑΕΠΕΥ | 26/03/2018 |
| ΣΑΡΑΝΤΗΣ ΓΡ. (ΚΟ) | Κύρια Αγορά |
| ΒΕΤΑ ΧΡΗΜΑΤΙΣΤΗΡΙΑΚΗ Α.Ε.Π.Ε.Υ. | 14/05/2012 |
| EUROBANK EQUITIES Α.Ε.Π.Ε.Υ. | 24/10/2016 |
| ΤΕΡΝΑ ΕΝΕΡΓΕΙΑΚΗ (ΚΟ) | Κύρια Αγορά |
| ΒΕΤΑ ΧΡΗΜΑΤΙΣΤΗΡΙΑΚΗ Α.Ε.Π.Ε.Υ. | 08/03/2021 |
| EUROBANK EQUITIES Α.Ε.Π.Ε.Υ. | 24/05/2021 |
| ΠΕΙΡΑΙΩΣ Α.Ε.Π.Ε.Υ. | 09/12/2019 |
| ΤΕΧΝΙΚΗ ΟΛΥΜΠΙΑΚΗ (ΚΟ) | Κύρια Αγορά |
| ΒΕΤΑ ΧΡΗΜΑΤΙΣΤΗΡΙΑΚΗ Α.Ε.Π.Ε.Υ. | 04/04/2022 |
| ΤΖΙΡΑΚΙΑΝ ΠΡΟΦΙΛ (ΚΟ) | Κύρια Αγορά |
| ΛΕΩΝ ΔΕΠΟΛΑΣ ΧΡΗΜΑΤΙΣΤΗΡΙΑΚΗ Α.Ε.Π.Ε.Υ. | 19/07/2021 |

Γνωστοποιήσεις Συναλλαγών - Κατάλογος Υπόχρεων Προσώπων

| Ημερομηνία Υποβολής [1] | Επωνυμία | Λόγος Υποβολής [2] | Υπόχρεος | Ιδιότητα Υποχρέου | Σχέση με τον Υπόχρεο | Ημερομηνία Συναλλαγής | Αγορά | Όγκος Συναλλαγών | Αξία Συναλλαγών | Φύση Συναλλαγής [3] | Είδος Χρηματικού μέσου | Παρατηρήσεις [4] |
|-------------------------|--|--------------------|------------------------|----------------------|----------------------------|-----------------------|--------------|------------------|-----------------|---------------------|------------------------|------------------|
| 07/04/2022 | EUROBANK ERGASIAS YΠHPPEΣIΩN KAI ΣYMMETOΧΩN A.E. | B | ΒΑΣΙΛΕΙΟΥ ΚΩΝΣΤΑΝΤΙΝΟΣ | Μέλος ΔΣ Εκτελεστικό | Συνδεδόμενο Νομικό Πρόσωπο | 06/04/2022 | ΠΑΡΑΓΩΓΩΝ ΧΑ | 23 | 2,346.00 | Π | Παράγωγο | 1 |
| 07/04/2022 | EUROBANK ERGASIAS YΠHPPEΣIΩN KAI ΣYMMETOΧΩN A.E. | B | ΒΑΣΙΛΕΙΟΥ ΚΩΝΣΤΑΝΤΙΝΟΣ | Μέλος ΔΣ Εκτελεστικό | Συνδεδόμενο Νομικό Πρόσωπο | 06/04/2022 | ΑΞΙΩΝ ΧΑ | 165,618 | 168,989.75 | Π | Μετοχή | 1 |
| 07/04/2022 | EUROBANK ERGASIAS YΠHPPEΣIΩN KAI ΣYMMETOΧΩN A.E. | B | ΒΑΣΙΛΕΙΟΥ ΚΩΝΣΤΑΝΤΙΝΟΣ | Μέλος ΔΣ Εκτελεστικό | Συνδεδόμενο Νομικό Πρόσωπο | 06/04/2022 | ΑΞΙΩΝ ΧΑ | 165,618 | 168,772.74 | A | Μετοχή | 1 |
| 07/04/2022 | EUROBANK ERGASIAS YΠHPPEΣIΩN KAI ΣYMMETOΧΩN A.E. | B | ΒΑΣΙΛΕΙΟΥ ΚΩΝΣΤΑΝΤΙΝΟΣ | Μέλος ΔΣ Εκτελεστικό | Συνδεδόμενο Νομικό Πρόσωπο | 06/04/2022 | ΑΞΙΩΝ ΧΑ | 26,261 | 26,849.74 | Π | Μετοχή | 1 |
| 07/04/2022 | EUROBANK ERGASIAS YΠHPPEΣIΩN KAI ΣYMMETOΧΩN A.E. | B | ΒΑΣΙΛΕΙΟΥ ΚΩΝΣΤΑΝΤΙΝΟΣ | Μέλος ΔΣ Εκτελεστικό | Συνδεδόμενο Νομικό Πρόσωπο | 06/04/2022 | ΑΞΙΩΝ ΧΑ | 33,561 | 34,201.23 | A | Μετοχή | 1 |

Σημειώσεις Γνωστοποιήσεων Συναλλαγών

Για περισσότερες πληροφορίες επί των γνωστοποιήσεων συναλλαγών επισκεφτείτε την ιστοσελίδα <http://athexgroup.gr/el/web/guest/companies-info-trade-notifications>

[1] - Η Ημερομηνία Υποβολής αφορά την Ημερομηνία που η Γνωστοποίηση παρελήφθη από το Χ.Α.

[2] - Λόγος Υποβολής: Α: Πρόσωπο που ασκεί Διευθυντικά καθήκοντα, Β: Πρόσωπο που έχει στενό δεσμό με πρόσωπο που ασκεί Διευθυντικά καθήκοντα.

[3] - Φύση Συναλλαγής: Α: Αγορά, Π: Πώληση.

[4] - Παρατηρήσεις: 1 - Λόγω Συμμετοχής σε ΑΜΚ, 2 - Λόγω Εξάσκησης Δικαιώματος Προαίρεσης αγοράς μετοχών που παρέχεται στο προσωπικό, 3 - Λόγω Δωρεάς, 4 - Λόγω Συγχώνευσης ή Διάσπασης κλπ, 5 - Λόγω Μετατροπής ή Ανταλλαγής Ομολογιών, 6 - Ανταλλαγή Λόγω Προαιρετικής Δημόσιας Πρότασης.

| Υποκείμενη Αγορά | | | | Αγορά Παραγώγων | | | | | | | | | | | | | |
|----------------------------|------------|-------------|--------|---|----------|-----------|------------|----------|-------------|------------------|--------------------|-------------------------------|------------|-------------|---------|-------|-----------------|
| Ανωτ Τιμή | Κατωτ Τιμή | Τιμή κλεισ. | Μεταβ. | Μήνας Παράδοσης | Άνοιγμα | Ανωτ Τιμή | Κατωτ Τιμή | Τελ Τιμή | Τιμή κλεισ. | Τελευταία ζήτηση | Τελευταία προσφορά | Τιμή Εκκαθάρισης ¹ | Υψηλό ζωής | Χαμηλό ζωής | Πράξεις | Όγκος | Ανοικτές θέσεις |
| FTSE/X.A. Large Cap | | | | (Μονάδα Διαπραγμάτευσης: 1 Μονάδα Δείκτη x 2€, Χρηματικός Διακανονισμός) | | | | | | | | | | | | | |
| 2,165.62 | 2,140.20 | 2,155.10 | 0.70% | Απρίλιος 2022 | 2,140.00 | 2,162.00 | 2,140.00 | 2,154.50 | 2,154.50 | --- | --- | --- | 2,350.00 | --- | 104 | 372 | 3,049 |
| | | | | Μάιος 2022 | 2,143.00 | 2,158.00 | 2,143.00 | 2,158.00 | 2,158.00 | --- | --- | --- | 2,183.00 | --- | 5 | 10 | 241 |
| | | | | Ιούνιος 2022 | --- | --- | --- | --- | 2,148.75 | --- | --- | --- | --- | --- | --- | --- | --- |
| | | | | Σεπτέμβριος 2022 | --- | --- | --- | --- | 2,159.50 | --- | --- | --- | --- | --- | --- | --- | --- |
| | | | | Δεκέμβριος 2022 | --- | --- | --- | --- | 2,170.50 | --- | --- | --- | --- | --- | --- | --- | --- |
| | | | | Μάρτιος 2023 | --- | --- | --- | --- | 2,181.25 | --- | --- | --- | --- | --- | --- | --- | --- |
| FTSE/X.A. Τράπεζες | | | | (Μονάδα Διαπραγμάτευσης: 1 Μονάδα Δείκτη x 15€, Χρηματικός Διακανονισμός) | | | | | | | | | | | | | |
| 643.70 | 631.81 | 635.50 | 0.58% | Ιούνιος 2022 | --- | --- | --- | --- | 638.75 | --- | --- | --- | 617.75 | --- | --- | --- | --- |
| | | | | Σεπτέμβριος 2022 | --- | --- | --- | --- | 637.50 | --- | --- | --- | --- | --- | --- | --- | --- |
| | | | | Δεκέμβριος 2022 | --- | --- | --- | --- | 640.75 | --- | --- | --- | --- | --- | --- | --- | --- |
| | | | | Μάρτιος 2023 | --- | --- | --- | --- | 644.00 | --- | --- | --- | --- | --- | --- | --- | --- |

Σημειώσεις Παραγώγων

Τις τιμές εκκαθάρισης και τις τελικές ανοικτές θέσεις μπορείτε να τις ανακτήσετε στο ακόλουθο path <http://www.helex.gr/el/web/guest/statistics-end-of-day-derivatives>

| Υποκείμενη Αγορά | | | | Αγορά Παραγώγων | | | | | | | | | | | | | |
|--|------------|-------------|--------|------------------|---------|-----------|------------|----------|-------------|------------------|--------------------|-------------------|------------|-------------|---------|-------|-----------------|
| Ανωτ Τιμή | Κατωτ Τιμή | Τιμή κλεισ. | Μεταβ. | Μήνας Παράδοσης | Άνοιγμα | Ανωτ Τιμή | Κατωτ Τιμή | Τελ Τιμή | Τιμή κλεισ. | Τελευταία ζήτηση | Τελευταία προσφορά | Τιμή Εκκαθάρισης* | Υψηλό ζωής | Χαμηλό ζωής | Πράξεις | Όγκος | Ανοικτές θέσεις |
| (Μέγεθος Συμβολαίου: 100 Χρεόγραφα, Φυσική Παράδοση) | | | | | | | | | | | | | | | | | |
| ALPHA ΥΠΗΡΕΣΙΩΝ ΣΥΜΜ (ΚΟ) | | | | Ιούνιος 2022 | 1.12 | 1.13 | 1.09 | 1.11 | 1.11 | --- | --- | --- | 1.45 | --- | 140 | 5,149 | 95,301 |
| 1.122 | 1.1 | 1.1 | 0.00% | Σεπτέμβριος 2022 | --- | --- | --- | --- | 1.10 | --- | --- | --- | 1.27 | --- | --- | --- | 30 |
| | | | | Δεκέμβριος 2022 | --- | --- | --- | --- | 1.12 | --- | --- | --- | --- | --- | --- | --- | --- |
| | | | | Μάρτιος 2023 | --- | --- | --- | --- | 1.12 | --- | --- | --- | --- | --- | --- | --- | --- |
| (Μέγεθος Συμβολαίου: 100 Χρεόγραφα, Φυσική Παράδοση) | | | | | | | | | | | | | | | | | |
| CENERGY HOLDINGS (ΚΑ) | | | | Ιούνιος 2022 | 3.40 | 3.42 | 3.40 | 3.42 | 3.42 | --- | --- | --- | 3.98 | --- | 3 | 21 | 10,167 |
| 3.41 | 3.345 | 3.41 | 1.79% | Σεπτέμβριος 2022 | --- | --- | --- | --- | 3.38 | --- | --- | --- | --- | --- | --- | --- | --- |
| | | | | Δεκέμβριος 2022 | --- | --- | --- | --- | 3.40 | --- | --- | --- | --- | --- | --- | --- | --- |
| | | | | Μάρτιος 2023 | --- | --- | --- | --- | 3.41 | --- | --- | --- | --- | --- | --- | --- | --- |
| (Μέγεθος Συμβολαίου: 100 Χρεόγραφα, Φυσική Παράδοση) | | | | | | | | | | | | | | | | | |
| COCA-COLA HBC AG (ΚΟ) | | | | Ιούνιος 2022 | 19.05 | 19.22 | 18.82 | 19.20 | 19.20 | --- | --- | --- | 27.57 | --- | 22 | 49 | 2,021 |
| 19.245 | 18.86 | 19 | 1.71% | Σεπτέμβριος 2022 | --- | --- | --- | --- | 18.85 | --- | --- | --- | --- | --- | --- | --- | --- |
| | | | | Δεκέμβριος 2022 | --- | --- | --- | --- | 18.94 | --- | --- | --- | --- | --- | --- | --- | --- |
| | | | | Μάρτιος 2023 | --- | --- | --- | --- | 19.04 | --- | --- | --- | --- | --- | --- | --- | --- |
| (Μέγεθος Συμβολαίου: 100 Χρεόγραφα, Φυσική Παράδοση) | | | | | | | | | | | | | | | | | |
| EUROBANK HOLDINGS (ΚΟ) | | | | Ιούνιος 2022 | 1.03 | 1.05 | 1.03 | 1.03 | 1.03 | --- | --- | --- | 1.15 | --- | 64 | 1,555 | 37,286 |
| 1.045 | 1.016 | 1.03 | 1.98% | Σεπτέμβριος 2022 | --- | --- | --- | --- | 1.02 | --- | --- | --- | --- | --- | --- | --- | --- |
| | | | | Δεκέμβριος 2022 | --- | --- | --- | --- | 1.02 | --- | --- | --- | --- | --- | --- | --- | --- |
| | | | | Μάρτιος 2023 | --- | --- | --- | --- | 1.03 | --- | --- | --- | --- | --- | --- | --- | --- |
| (Μέγεθος Συμβολαίου: 100 Χρεόγραφα, Φυσική Παράδοση) | | | | | | | | | | | | | | | | | |
| FOURLIS ΣΥΜΜΕΤΟΧΩΝ (ΚΟ) | | | | Ιούνιος 2022 | 3.65 | 3.71 | 3.65 | 3.69 | 3.69 | --- | --- | --- | 4.14 | --- | 29 | 60 | 2,574 |
| 3.705 | 3.635 | 3.66 | 0.27% | Σεπτέμβριος 2022 | --- | --- | --- | --- | 3.68 | --- | --- | --- | --- | --- | --- | --- | --- |
| | | | | Δεκέμβριος 2022 | --- | --- | --- | --- | 3.70 | --- | --- | --- | --- | --- | --- | --- | --- |
| | | | | Μάρτιος 2023 | --- | --- | --- | --- | 3.72 | --- | --- | --- | --- | --- | --- | --- | --- |
| (Μέγεθος Συμβολαίου: 100 Χρεόγραφα, Φυσική Παράδοση) | | | | | | | | | | | | | | | | | |
| INTRACOM HOLDINGS (ΚΟ) | | | | Ιούνιος 2022 | 1.70 | 1.74 | 1.70 | 1.70 | 1.70 | --- | --- | --- | 1.92 | --- | 35 | 173 | 6,182 |
| 1.728 | 1.664 | 1.7 | 2.04% | Σεπτέμβριος 2022 | --- | --- | --- | --- | 1.68 | --- | --- | --- | --- | --- | --- | --- | --- |
| | | | | Δεκέμβριος 2022 | --- | --- | --- | --- | 1.69 | --- | --- | --- | --- | --- | --- | --- | --- |
| | | | | Μάρτιος 2023 | --- | --- | --- | --- | 1.70 | --- | --- | --- | --- | --- | --- | --- | --- |
| (Μέγεθος Συμβολαίου: 100 Χρεόγραφα, Φυσική Παράδοση) | | | | | | | | | | | | | | | | | |
| JUMBO (ΚΟ) | | | | Ιούνιος 2022 | 13.76 | 14.05 | 13.76 | 13.91 | 13.91 | --- | --- | --- | 14.05 | --- | 13 | 64 | 1,159 |
| 14 | 13.61 | 13.83 | -0.93% | Σεπτέμβριος 2022 | --- | --- | --- | --- | 14.09 | --- | --- | --- | --- | --- | --- | --- | --- |
| | | | | Δεκέμβριος 2022 | --- | --- | --- | --- | 14.16 | --- | --- | --- | --- | --- | --- | --- | --- |
| | | | | Μάρτιος 2023 | --- | --- | --- | --- | 14.23 | --- | --- | --- | --- | --- | --- | --- | --- |

Σημειώσεις Παραγώγων

Τις τιμές εκκαθάρισης και τις τελικές ανοικτές θέσεις μπορείτε να τις ανακτήσετε στο ακόλουθο path <http://www.helex.gr/el/web/guest/statistics-end-of-day-derivatives>

| Υποκείμενη Αγορά | | | | Αγορά Παραγώγων | | | | | | | | | | Ανοικτές θέσεις | | | |
|-------------------------------------|------------|-------------|--------|--|---------|-----------|------------|----------|-------------|------------------|--------------------|-------------------|------------|-----------------|---------|-------|-----------------|
| Ανωτ Τιμή | Κατωτ Τιμή | Τιμή κλεισ. | Μεταβ. | Μήνας Παράδοσης | Άνοιγμα | Ανωτ Τιμή | Κατωτ Τιμή | Τελ Τιμή | Τιμή κλεισ. | Τελευταία ζήτηση | Τελευταία προσφορά | Τιμή Εκκαθάρισης* | Υψηλό ζωής | Χαμηλό ζωής | Πράξεις | Όγκος | Ανοικτές θέσεις |
| LAMDA DEVELOPMENT(ΚΟ) | | | | (Μέγεθος Συμβολαίου: 100 Χρεόγραφα, Φυσική Παράδοση) | | | | | | | | | | | | | |
| 6.195 | 6.11 | 6.14 | 0.66% | Ιούνιος 2022 | 6.21 | 6.22 | 6.16 | 6.19 | 6.19 | --- | --- | --- | 7.07 | --- | 39 | 120 | 5,822 |
| | | | | Σεπτέμβριος 2022 | --- | --- | --- | --- | 6.16 | --- | --- | --- | --- | --- | --- | --- | --- |
| | | | | Δεκέμβριος 2022 | --- | --- | --- | --- | 6.19 | --- | --- | --- | --- | --- | --- | --- | --- |
| | | | | Μάρτιος 2023 | --- | --- | --- | --- | 6.22 | --- | --- | --- | --- | --- | --- | --- | --- |
| MARFIN INVESTMENT GROUP (ΚΟ) | | | | (Μέγεθος Συμβολαίου: 100 Χρεόγραφα, Φυσική Παράδοση) | | | | | | | | | | | | | |
| 0.0286 | 0.0278 | 0.0285 | 1.42% | Ιούνιος 2022 | 0.031 | 0.031 | 0.031 | 0.031 | 0.031 | --- | --- | --- | 0.031 | --- | 2 | 4 | 30,408 |
| | | | | Σεπτέμβριος 2022 | --- | --- | --- | --- | 0.028 | --- | --- | --- | --- | --- | --- | --- | --- |
| | | | | Δεκέμβριος 2022 | --- | --- | --- | --- | 0.028 | --- | --- | --- | --- | --- | --- | --- | --- |
| | | | | Μάρτιος 2023 | --- | --- | --- | --- | 0.029 | --- | --- | --- | --- | --- | --- | --- | --- |
| TITAN CEMENT (ΚΑ) | | | | (Μέγεθος Συμβολαίου: 100 Χρεόγραφα, Φυσική Παράδοση) | | | | | | | | | | | | | |
| 13.2 | 12.94 | 13 | 0.93% | Ιούνιος 2022 | 12.96 | 13.04 | 12.96 | 13.04 | 13.04 | --- | --- | --- | 14.58 | --- | 2 | 4 | 937 |
| | | | | Σεπτέμβριος 2022 | --- | --- | --- | --- | 13.00 | --- | --- | --- | --- | --- | --- | --- | --- |
| | | | | Δεκέμβριος 2022 | --- | --- | --- | --- | 13.06 | --- | --- | --- | --- | --- | --- | --- | --- |
| | | | | Μάρτιος 2023 | --- | --- | --- | --- | 13.13 | --- | --- | --- | --- | --- | --- | --- | --- |
| VIOHALCO SA/NV (ΚΑ) | | | | (Μέγεθος Συμβολαίου: 100 Χρεόγραφα, Φυσική Παράδοση) | | | | | | | | | | | | | |
| 4.34 | 4.28 | 4.28 | -0.47% | Ιούνιος 2022 | 4.27 | 4.35 | 4.27 | 4.35 | 4.35 | --- | --- | --- | 5.31 | --- | 5 | 11 | 7,902 |
| | | | | Σεπτέμβριος 2022 | --- | --- | --- | --- | 4.34 | --- | --- | --- | --- | --- | --- | --- | --- |
| | | | | Δεκέμβριος 2022 | --- | --- | --- | --- | 4.36 | --- | --- | --- | --- | --- | --- | --- | --- |
| | | | | Μάρτιος 2023 | --- | --- | --- | --- | 4.38 | --- | --- | --- | --- | --- | --- | --- | --- |
| ΑΔΜΗ ΣΥΜΜΕΤΟΧΩΝ Α.Ε. (ΚΟ) | | | | (Μέγεθος Συμβολαίου: 100 Χρεόγραφα, Φυσική Παράδοση) | | | | | | | | | | | | | |
| 2.3 | 2.27 | 2.3 | 1.32% | Ιούνιος 2022 | 2.30 | 2.30 | 2.30 | 2.30 | 2.30 | --- | --- | --- | 2.35 | --- | 2 | 8 | 4,548 |
| | | | | Σεπτέμβριος 2022 | --- | --- | --- | --- | 2.29 | --- | --- | --- | --- | --- | --- | --- | --- |
| | | | | Δεκέμβριος 2022 | --- | --- | --- | --- | 2.30 | --- | --- | --- | --- | --- | --- | --- | --- |
| | | | | Μάρτιος 2023 | --- | --- | --- | --- | 2.31 | --- | --- | --- | --- | --- | --- | --- | --- |
| ΓΕΚ ΤΕΡΝΑ (ΚΟ) | | | | (Μέγεθος Συμβολαίου: 100 Χρεόγραφα, Φυσική Παράδοση) | | | | | | | | | | | | | |
| 9.45 | 9.3 | 9.44 | 0.43% | Ιούνιος 2022 | 9.42 | 9.51 | 9.41 | 9.49 | 9.49 | --- | --- | --- | 9.62 | --- | 7 | 17 | 5,860 |
| | | | | Σεπτέμβριος 2022 | --- | --- | --- | --- | 9.49 | --- | --- | --- | --- | --- | --- | --- | --- |
| | | | | Δεκέμβριος 2022 | --- | --- | --- | --- | 9.53 | --- | --- | --- | --- | --- | --- | --- | --- |
| | | | | Μάρτιος 2023 | --- | --- | --- | --- | 9.58 | --- | --- | --- | --- | --- | --- | --- | --- |
| ΔΕΗ (ΚΟ) | | | | (Μέγεθος Συμβολαίου: 100 Χρεόγραφα, Φυσική Παράδοση) | | | | | | | | | | | | | |
| 7.815 | 7.67 | 7.745 | 0.07% | Ιούνιος 2022 | 7.80 | 7.82 | 7.65 | 7.66 | 7.66 | --- | --- | --- | 9.47 | --- | 42 | 288 | 15,357 |
| | | | | Σεπτέμβριος 2022 | --- | --- | --- | --- | 7.81 | --- | --- | --- | --- | --- | --- | --- | --- |
| | | | | Δεκέμβριος 2022 | --- | --- | --- | --- | 7.85 | --- | --- | --- | --- | --- | --- | --- | --- |
| | | | | Μάρτιος 2023 | --- | --- | --- | --- | 7.89 | --- | --- | --- | --- | --- | --- | --- | --- |

Σημειώσεις Παραγώγων

Τις τιμές εκκαθάρισης και τις τελικές ανοικτές θέσεις μπορείτε να τις ανακτήσετε στο ακόλουθο path <http://www.helex.gr/el/web/guest/statistics-end-of-day-derivatives>

| Υποκείμενη Αγορά | | | | Αγορά Παραγώγων | | | | | | | | | | | | | |
|--|------------|-------------|--------|------------------|---------|-----------|------------|----------|-------------|------------------|--------------------|-------------------|------------|-------------|---------|-------|-----------------|
| Ανωτ Τιμή | Κατωτ Τιμή | Τιμή κλεισ. | Μεταβ. | Μήνας Παράδοσης | Άνοιγμα | Ανωτ Τιμή | Κατωτ Τιμή | Τελ Τιμή | Τιμή κλεισ. | Τελευταία ζήτηση | Τελευταία προσφορά | Τιμή Εκκαθάρισης* | Υψηλό ζωής | Χαμηλό ζωής | Πράξεις | Όγκος | Ανοικτές θέσεις |
| (Μέγεθος Συμβολαίου: 100 Χρεόγραφα, Φυσική Παράδοση) | | | | | | | | | | | | | | | | | |
| ΕΘΝΙΚΗ ΤΡΑΠΕΖΑ (ΚΟ) | | | | Ιούνιος 2022 | 3.48 | 3.48 | 3.42 | 3.46 | 3.46 | --- | --- | --- | 3.79 | --- | 202 | 3,977 | 24,742 |
| 3.489 | 3.422 | 3.453 | -0.09% | Σεπτέμβριος 2022 | --- | --- | --- | --- | 3.47 | --- | --- | --- | 3.50 | --- | --- | --- | 141 |
| | | | | Δεκέμβριος 2022 | --- | --- | --- | --- | 3.50 | --- | --- | --- | --- | --- | --- | --- | --- |
| | | | | Μάρτιος 2023 | --- | --- | --- | --- | 3.52 | --- | --- | --- | --- | --- | --- | --- | --- |
| (Μέγεθος Συμβολαίου: 100 Χρεόγραφα, Φυσική Παράδοση) | | | | | | | | | | | | | | | | | |
| ΕΛΛΑΚΤΩΡ (ΚΟ) | | | | Ιούνιος 2022 | 1.30 | 1.39 | 1.29 | 1.39 | 1.39 | --- | --- | --- | 1.39 | --- | 93 | 825 | 12,668 |
| 1.38 | 1.286 | 1.376 | 7.00% | Σεπτέμβριος 2022 | 1.38 | 1.40 | 1.38 | 1.40 | 1.40 | --- | --- | --- | 1.40 | --- | 3 | 5 | 50 |
| | | | | Δεκέμβριος 2022 | --- | --- | --- | --- | 1.30 | --- | --- | --- | --- | --- | --- | --- | --- |
| | | | | Μάρτιος 2023 | --- | --- | --- | --- | 1.31 | --- | --- | --- | --- | --- | --- | --- | --- |
| (Μέγεθος Συμβολαίου: 100 Χρεόγραφα, Φυσική Παράδοση) | | | | | | | | | | | | | | | | | |
| ΕΛΛΗΝ. ΧΡΗΜΑΤΙΣΤΗΡΙΑ-Χ.Α. (ΚΟ) | | | | Ιούνιος 2022 | 3.61 | 3.61 | 3.61 | 3.61 | 3.61 | --- | --- | --- | 4.08 | --- | 1 | 5 | 1,148 |
| 3.77 | 3.645 | 3.77 | 2.45% | Σεπτέμβριος 2022 | --- | --- | --- | --- | 3.71 | --- | --- | --- | --- | --- | --- | --- | --- |
| | | | | Δεκέμβριος 2022 | --- | --- | --- | --- | 3.73 | --- | --- | --- | --- | --- | --- | --- | --- |
| | | | | Μάρτιος 2023 | --- | --- | --- | --- | 3.75 | --- | --- | --- | --- | --- | --- | --- | --- |
| (Μέγεθος Συμβολαίου: 100 Χρεόγραφα, Φυσική Παράδοση) | | | | | | | | | | | | | | | | | |
| ΕΛΛΗΝΙΚΑ ΠΕΤΡΕΛΑΙΑ (ΚΟ) | | | | Ιούνιος 2022 | 7.13 | 7.13 | 7.12 | 7.12 | 7.12 | --- | --- | --- | 7.18 | --- | 2 | 2 | 1,393 |
| 7.43 | 7.38 | 7.38 | 0.00% | Σεπτέμβριος 2022 | --- | --- | --- | --- | 7.45 | --- | --- | --- | --- | --- | --- | --- | --- |
| | | | | Δεκέμβριος 2022 | --- | --- | --- | --- | 7.48 | --- | --- | --- | --- | --- | --- | --- | --- |
| | | | | Μάρτιος 2023 | --- | --- | --- | --- | 7.52 | --- | --- | --- | --- | --- | --- | --- | --- |
| (Μέγεθος Συμβολαίου: 100 Χρεόγραφα, Φυσική Παράδοση) | | | | | | | | | | | | | | | | | |
| ΕΥΔΑΠ (ΚΟ) | | | | Ιούνιος 2022 | --- | --- | --- | --- | 6.93 | --- | --- | --- | 7.11 | --- | --- | --- | 378 |
| 7.03 | 6.86 | 6.96 | 0.87% | Σεπτέμβριος 2022 | --- | --- | --- | --- | 6.96 | --- | --- | --- | --- | --- | --- | --- | --- |
| | | | | Δεκέμβριος 2022 | --- | --- | --- | --- | 7.00 | --- | --- | --- | --- | --- | --- | --- | --- |
| | | | | Μάρτιος 2023 | --- | --- | --- | --- | 7.03 | --- | --- | --- | --- | --- | --- | --- | --- |
| (Μέγεθος Συμβολαίου: 100 Χρεόγραφα, Φυσική Παράδοση) | | | | | | | | | | | | | | | | | |
| ΜΟΤΟΡ ΟΪΛ (ΚΟ) | | | | Ιούνιος 2022 | 14.61 | 14.78 | 14.60 | 14.78 | 14.78 | --- | --- | --- | 14.78 | --- | 9 | 19 | 1,915 |
| 14.78 | 14.44 | 14.78 | 1.58% | Σεπτέμβριος 2022 | --- | --- | --- | --- | 14.68 | --- | --- | --- | --- | --- | --- | --- | --- |
| | | | | Δεκέμβριος 2022 | --- | --- | --- | --- | 14.76 | --- | --- | --- | --- | --- | --- | --- | --- |
| | | | | Μάρτιος 2023 | --- | --- | --- | --- | 14.83 | --- | --- | --- | --- | --- | --- | --- | --- |
| (Μέγεθος Συμβολαίου: 100 Χρεόγραφα, Φυσική Παράδοση) | | | | | | | | | | | | | | | | | |
| ΜΥΤΙΛΗΝΑΙΟΣ (ΚΟ) | | | | Ιούνιος 2022 | 15.36 | 15.44 | 15.28 | 15.36 | 15.36 | --- | --- | --- | 15.70 | --- | 34 | 96 | 5,819 |
| 15.36 | 15.2 | 15.36 | 0.07% | Σεπτέμβριος 2022 | --- | --- | --- | --- | 15.49 | --- | --- | --- | --- | --- | --- | --- | --- |
| | | | | Δεκέμβριος 2022 | --- | --- | --- | --- | 15.57 | --- | --- | --- | --- | --- | --- | --- | --- |
| | | | | Μάρτιος 2023 | --- | --- | --- | --- | 15.64 | --- | --- | --- | --- | --- | --- | --- | --- |

Σημειώσεις Παραγώγων

Τις τιμές εκκαθάρισης και τις τελικές ανοικτές θέσεις μπορείτε να τις ανακτήσετε στο ακόλουθο path <http://www.helex.gr/el/web/guest/statistics-end-of-day-derivatives>

| Υποκείμενη Αγορά | | | | Αγορά Παραγώγων | | | | | | | | | | Ανοικτές θέσεις | | | |
|--|------------|-------------|--------|------------------|---------|-----------|------------|----------|-------------|------------------|--------------------|-------------------|------------|-----------------|---------|-------|-----------------|
| Ανωτ Τιμή | Κατωτ Τιμή | Τιμή κλεισ. | Μεταβ. | Μήνας Παράδοσης | Άνοιγμα | Ανωτ Τιμή | Κατωτ Τιμή | Τελ Τιμή | Τιμή κλεισ. | Τελευταία ζήτηση | Τελευταία προσφορά | Τιμή Εκκαθάρισης* | Υψηλό ζωής | Χαμηλό ζωής | Πράξεις | Όγκος | Ανοικτές θέσεις |
| (Μέγεθος Συμβολαίου: 100 Χρεόγραφα, Φυσική Παράδοση) | | | | | | | | | | | | | | | | | |
| ΟΛΠ (ΚΟ) | | | | Ιούνιος 2022 | --- | --- | --- | --- | 16.80 | --- | --- | --- | 17.03 | --- | --- | --- | 686 |
| 17 | 16.72 | 16.98 | 1.19% | Σεπτέμβριος 2022 | --- | --- | --- | --- | 16.93 | --- | --- | --- | --- | --- | --- | --- | --- |
| | | | | Δεκέμβριος 2022 | --- | --- | --- | --- | 17.02 | --- | --- | --- | --- | --- | --- | --- | --- |
| | | | | Μάρτιος 2023 | --- | --- | --- | --- | 17.10 | --- | --- | --- | --- | --- | --- | --- | --- |
| (Μέγεθος Συμβολαίου: 100 Χρεόγραφα, Φυσική Παράδοση) | | | | | | | | | | | | | | | | | |
| ΟΠΑΠ (ΚΟ) | | | | Ιούνιος 2022 | 13.52 | 13.72 | 13.52 | 13.72 | 13.72 | --- | --- | --- | 13.73 | --- | 7 | 15 | 1,330 |
| 13.75 | 13.46 | 13.72 | 0.73% | Σεπτέμβριος 2022 | --- | --- | --- | --- | 12.78 | --- | --- | --- | 12.95 | --- | --- | --- | 78 |
| | | | | Δεκέμβριος 2022 | --- | --- | --- | --- | 13.81 | --- | --- | --- | --- | --- | --- | --- | --- |
| | | | | Μάρτιος 2023 | --- | --- | --- | --- | 13.88 | --- | --- | --- | --- | --- | --- | --- | --- |
| (Μέγεθος Συμβολαίου: 100 Χρεόγραφα, Φυσική Παράδοση) | | | | | | | | | | | | | | | | | |
| ΟΤΕ (ΚΟ) | | | | Ιούνιος 2022 | 17.34 | 17.68 | 17.34 | 17.64 | 17.64 | --- | --- | --- | 18.10 | --- | 35 | 109 | 1,036 |
| 17.7 | 17.22 | 17.51 | 1.80% | Σεπτέμβριος 2022 | --- | --- | --- | --- | 17.08 | --- | --- | --- | 16.78 | --- | --- | --- | 1 |
| | | | | Δεκέμβριος 2022 | --- | --- | --- | --- | 17.44 | --- | --- | --- | --- | --- | --- | --- | --- |
| | | | | Μάρτιος 2023 | --- | --- | --- | --- | 17.53 | --- | --- | --- | --- | --- | --- | --- | --- |
| (Μέγεθος Συμβολαίου: 100 Χρεόγραφα, Φυσική Παράδοση) | | | | | | | | | | | | | | | | | |
| ΠΕΙΡΑΙΩΣ FINANCIAL HOLD (ΚΟ) | | | | Ιούνιος 2022 | 1.38 | 1.39 | 1.36 | 1.37 | 1.37 | --- | --- | --- | 1.68 | --- | 56 | 1,009 | 25,550 |
| 1.386 | 1.359 | 1.37 | -0.36% | Σεπτέμβριος 2022 | --- | --- | --- | --- | 1.39 | --- | --- | --- | --- | --- | --- | --- | --- |
| | | | | Δεκέμβριος 2022 | --- | --- | --- | --- | 1.39 | --- | --- | --- | --- | --- | --- | --- | --- |
| | | | | Μάρτιος 2023 | --- | --- | --- | --- | 1.40 | --- | --- | --- | --- | --- | --- | --- | --- |
| (Μέγεθος Συμβολαίου: 100 Χρεόγραφα, Φυσική Παράδοση) | | | | | | | | | | | | | | | | | |
| ΤΕΡΝΑ ΕΝΕΡΓΕΙΑΚΗ (ΚΟ) | | | | Ιούνιος 2022 | 16.46 | 16.61 | 16.45 | 16.45 | 16.45 | --- | --- | --- | 17.30 | --- | 7 | 60 | 2,714 |
| 16.59 | 16.25 | 16.42 | 1.05% | Σεπτέμβριος 2022 | --- | --- | --- | --- | 16.34 | --- | --- | --- | 16.62 | --- | --- | --- | 112 |
| | | | | Δεκέμβριος 2022 | --- | --- | --- | --- | 16.48 | --- | --- | --- | --- | --- | --- | --- | --- |
| | | | | Μάρτιος 2023 | --- | --- | --- | --- | 16.56 | --- | --- | --- | --- | --- | --- | --- | --- |

Σημειώσεις Παραγώγων

Τις τιμές εκκαθάρισης και τις τελικές ανοικτές θέσεις μπορείτε να τις ανακτήσετε στο ακόλουθο path <http://www.helex.gr/el/web/guest/statistics-end-of-day-derivatives>

FTSE/X.A. Large Cap

(Μονάδα Διαπραγμάτευσης: 1 Μονάδα Δείκτη x 2€ - Τρόπος Εξάσκησης: Ευρωπαϊκός, Χρηματικός Διακανονισμός)

| Τιμή Εξάσκησης | Δικαιώματα Αγοράς | | | | | | | | | | | | | | Δικαιώματα Πώλησης | | | | | | | | | | | | | | | | | | |
|-------------------------|-------------------|------------|------------|----------|-------------|-------|-----------------|------------|------------|------------|----------|-------------|-------|-----------------|--------------------|-----------------|---------------|------------|------------|----------|-------------|-------|-----------------|------------|------------|------------|----------|-------------|-------|-----------------|--------------|-----------------|----------------|
| | Απρίλιος 2022 | | | | | | | Μάιος 2022 | | | | | | | Λοιποί Μήνες | | Απρίλιος 2022 | | | | | | | Μάιος 2022 | | | | | | | Λοιποί Μήνες | | Τιμή Εξάσκησης |
| | Άνοιγμα | Ανιγτ Τιμή | Καπιτ Τιμή | Τελ Τιμή | Τιμή κλεισ. | Όγκος | Ανοικτές θέσεις | Άνοιγμα | Ανιγτ Τιμή | Καπιτ Τιμή | Τελ Τιμή | Τιμή κλεισ. | Όγκος | Ανοικτές θέσεις | Όγκος | Ανοικτές θέσεις | Άνοιγμα | Ανιγτ Τιμή | Καπιτ Τιμή | Τελ Τιμή | Τιμή κλεισ. | Όγκος | Ανοικτές θέσεις | Άνοιγμα | Ανιγτ Τιμή | Καπιτ Τιμή | Τελ Τιμή | Τιμή κλεισ. | Όγκος | Ανοικτές θέσεις | Όγκος | Ανοικτές θέσεις | |
| 1,775 | 0.00 | 0.00 | 0.00 | - | 357.00 | - | - | 0.00 | 0.00 | 0.00 | - | 361.00 | - | - | | | 0.00 | 0.00 | 0.00 | - | 0.02 | - | - | 0.00 | 0.00 | 0.00 | - | 3.10 | - | - | | | |
| 1,800 | 0.00 | 0.00 | 0.00 | - | 332.00 | - | - | 0.00 | 0.00 | 0.00 | - | 337.00 | - | - | | | 0.00 | 0.00 | 0.00 | - | 0.04 | - | - | 0.00 | 0.00 | 0.00 | - | 4.30 | - | - | | | 1,800 |
| 1,825 | 0.00 | 0.00 | 0.00 | - | 307.00 | - | - | 0.00 | 0.00 | 0.00 | - | 314.00 | - | - | | | 0.00 | 0.00 | 0.00 | - | 0.01 | - | 1 | 0.00 | 0.00 | 0.00 | - | 5.90 | - | - | | | 1,825 |
| 1,850 | 0.00 | 0.00 | 0.00 | - | 282.00 | - | - | 0.00 | 0.00 | 0.00 | - | 291.00 | - | - | | | 0.00 | 0.00 | 0.00 | - | 0.02 | - | - | 0.00 | 0.00 | 0.00 | - | 7.90 | - | - | | | 1,850 |
| 1,875 | 0.00 | 0.00 | 0.00 | - | 257.00 | - | - | 0.00 | 0.00 | 0.00 | - | 268.00 | - | - | | | 0.00 | 0.00 | 0.00 | - | 0.06 | - | - | 0.00 | 0.00 | 0.00 | - | 10.50 | - | - | | | 1,875 |
| 1,900 | 0.00 | 0.00 | 0.00 | - | 232.00 | - | 20 | 0.00 | 0.00 | 0.00 | - | 247.00 | - | - | | | 0.00 | 0.00 | 0.00 | - | 0.16 | - | 23 | 0.00 | 0.00 | 0.00 | - | 13.75 | - | - | | | 1,900 |
| 1,925 | 0.00 | 0.00 | 0.00 | - | 207.00 | - | 20 | 0.00 | 0.00 | 0.00 | - | 226.00 | - | - | | | 0.00 | 0.00 | 0.00 | - | 0.38 | - | 95 | 0.00 | 0.00 | 0.00 | - | 17.75 | - | - | | | 1,925 |
| 1,950 | 0.00 | 0.00 | 0.00 | - | 183.00 | - | 40 | 0.00 | 0.00 | 0.00 | - | 205.00 | - | - | | | 0.00 | 0.00 | 0.00 | - | 0.84 | - | 30 | 0.00 | 0.00 | 0.00 | - | 22.50 | - | - | | | 1,950 |
| 1,975 | 0.00 | 0.00 | 0.00 | - | 159.00 | - | 25 | 0.00 | 0.00 | 0.00 | - | 186.00 | - | - | | | 0.00 | 0.00 | 0.00 | - | 1.70 | - | 25 | 0.00 | 0.00 | 0.00 | - | 28.00 | - | - | | | 1,975 |
| 2,000 | 0.00 | 0.00 | 0.00 | - | 135.00 | - | 2 | 0.00 | 0.00 | 0.00 | - | 168.00 | - | - | | | 0.00 | 0.00 | 0.00 | - | 3.30 | - | 34 | 0.00 | 0.00 | 0.00 | - | 34.75 | - | - | | | 2,000 |
| 2,050 | 0.00 | 0.00 | 0.00 | - | 92.00 | - | 1 | 0.00 | 0.00 | 0.00 | - | 134.00 | - | 20 | | | 0.00 | 0.00 | 0.00 | - | 10.00 | - | 36 | 0.00 | 0.00 | 0.00 | - | 51.00 | - | 3 | | | 2,050 |
| 2,100 | 0.00 | 0.00 | 0.00 | - | 56.50 | - | 87 | 0.00 | 0.00 | 0.00 | - | 105.00 | - | 20 | | | 0.00 | 0.00 | 0.00 | - | 24.25 | - | 41 | 0.00 | 0.00 | 0.00 | - | 71.50 | - | 82 | | | 2,100 |
| 2,150 | 0.00 | 0.00 | 0.00 | - | 30.25 | - | 8 | 0.00 | 0.00 | 0.00 | - | 80.50 | - | - | | | 28.50 | 0.00 | 28.50 | 28.50 | 28.50 | 10 | 83 | 0.00 | 0.00 | 0.00 | - | 97.00 | - | 40 | | | 2,150 |
| 2,200 | 19.00 | 20.25 | 19.00 | 20.25 | 20.25 | 4 | 29 | 0.00 | 0.00 | 0.00 | - | 60.00 | - | - | | | 0.00 | 20.25 | 0.00 | - | 82.00 | - | 20 | 111.00 | 111.00 | 111.00 | 111.00 | 111.00 | 1 | - | | | 2,200 |
| 2,250 | 0.00 | 0.00 | 0.00 | - | 5.70 | - | 22 | 50.00 | 50.00 | 50.00 | 50.00 | 50.00 | 1 | 110 | | | 0.00 | 0.00 | 0.00 | - | 124.00 | - | 5 | 0.00 | 0.00 | 0.00 | - | 160.00 | - | - | | | 2,250 |
| 2,300 | 0.00 | 0.00 | 0.00 | - | 1.90 | - | 43 | 0.00 | 0.00 | 0.00 | - | 31.25 | - | - | | | 0.00 | 0.00 | 0.00 | - | 170.00 | - | 3 | 0.00 | 0.00 | 0.00 | - | 197.00 | - | - | | | 2,300 |
| 2,350 | 0.00 | 0.00 | 0.00 | - | 0.57 | - | 1 | 0.00 | 0.00 | 0.00 | - | 21.75 | - | - | | | 0.00 | 0.00 | 0.00 | - | 218.00 | - | - | 0.00 | 0.00 | 0.00 | - | 238.00 | - | - | | | 2,350 |
| 2,400 | 0.00 | 0.00 | 0.00 | - | 0.14 | - | - | 0.00 | 0.00 | 0.00 | - | 15.00 | - | - | | | 0.00 | 0.00 | 0.00 | - | 268.00 | - | 20 | 0.00 | 0.00 | 0.00 | - | 281.00 | - | - | | | 2,400 |
| 2,450 | 0.00 | 0.00 | 0.00 | - | 0.03 | - | - | 0.00 | 0.00 | 0.00 | - | 10.00 | - | - | | | 0.00 | 0.00 | 0.00 | - | 318.00 | - | - | 0.00 | 0.00 | 0.00 | - | 326.00 | - | - | | | 2,450 |
| 2,500 | 0.00 | 0.00 | 0.00 | - | 0.01 | - | - | 0.00 | 0.00 | 0.00 | - | 6.50 | - | - | | | 0.00 | 0.00 | 0.00 | - | 368.00 | - | - | 0.00 | 0.00 | 0.00 | - | 372.00 | - | - | | | 2,500 |
| 2,550 | 0.00 | 0.00 | 0.00 | - | 0.01 | - | - | 0.00 | 0.00 | 0.00 | - | 4.20 | - | - | | | 0.00 | 0.00 | 0.00 | - | 418.00 | - | - | 0.00 | 0.00 | 0.00 | - | 420.00 | - | - | | | 2,550 |
| 2,600 | 0.00 | 0.00 | 0.00 | - | 0.02 | - | - | 0.00 | 0.00 | 0.00 | - | 2.60 | - | - | | | 0.00 | 0.00 | 0.00 | - | 468.00 | - | - | 0.00 | 0.00 | 0.00 | - | 468.00 | - | - | | | 2,600 |
| 2,650 | 0.00 | 0.00 | 0.00 | - | 0.01 | - | - | - | - | - | - | - | - | - | | | 0.00 | 0.00 | 0.00 | - | 518.00 | - | - | - | - | - | - | - | - | - | | | 2,650 |
| Σύνολα: | | | | | | 4 | 298 | | | | | | 1 | 150 | 0 | 0 | | | | | | 10 | 416 | | | | | 1 | 125 | 0 | 0 | | |
| Αριθμός Πράξεων: | | | | | | 2 | | | | | | | 1 | | | 0 | | | | | | 1 | | | | | | 1 | | | 0 | | |

ALPHA ΥΠΗΡΕΣΙΩΝ ΣΥΜΜ (ΚΟ)

(Μέγεθος Συμβολαίου: 100 Χρέεγραφα, Τρόπος Εξάσκησης: Αμερικάνικος, Φυσική Παράδοση)

| Τιμή Εξάσκησης | Δικαιώματα Αγοράς | | | | | | | | | | | | Δικαιώματα Πώλησης | | | | | | | | | | | | Τιμή Εξάσκησης | | | | | | |
|-------------------------|-------------------|------------|-------------|-----------|-------------|-------|-----------------|---------|--------------|-------------|-----------|-------------|--------------------|-----------------|-------|-----------------|------------|------------|-------------|-----------|--------------|-------|-----------------|-------|----------------|-----------------|-------|-------|---|---|-------|
| | Απρίλιος 2022 | | | | Μάιος 2022 | | | | Λοιποί Μήνες | | | | Απρίλιος 2022 | | | | Μάιος 2022 | | | | Λοιποί Μήνες | | | | | | | | | | |
| | Άνοιγμα | Ανιψ. Τιμή | Κατωτ. Τιμή | Τελ. Τιμή | Τιμή κλεισ. | Όγκος | Ανοικτές θέσεις | Άνοιγμα | Ανιψ. Τιμή | Κατωτ. Τιμή | Τελ. Τιμή | Τιμή κλεισ. | Όγκος | Ανοικτές θέσεις | Όγκος | Ανοικτές θέσεις | Άνοιγμα | Ανιψ. Τιμή | Κατωτ. Τιμή | Τελ. Τιμή | Τιμή κλεισ. | Όγκος | Ανοικτές θέσεις | Όγκος | | Ανοικτές θέσεις | | | | | |
| 0.700 | 0.000 | 0.000 | 0.000 | 0.400 | - | - | 0.000 | 0.000 | 0.000 | 0.402 | - | - | 0.000 | 0.000 | 0.000 | 0.001 | - | - | 0.000 | 0.000 | 0.000 | 0.001 | - | - | 0.000 | 0.000 | 0.000 | 0.001 | - | - | 0.007 |
| 0.750 | 0.000 | 0.000 | 0.000 | 0.350 | - | - | 0.000 | 0.000 | 0.000 | 0.352 | - | - | 0.000 | 0.000 | 0.000 | 0.001 | - | - | 0.000 | 0.000 | 0.000 | 0.001 | - | - | 0.000 | 0.000 | 0.000 | 0.001 | - | - | 0.008 |
| 0.800 | 0.000 | 0.000 | 0.000 | 0.301 | - | - | 0.000 | 0.000 | 0.000 | 0.303 | - | - | 0.000 | 0.000 | 0.000 | 0.001 | - | - | 0.000 | 0.000 | 0.000 | 0.001 | - | - | 0.000 | 0.000 | 0.000 | 0.001 | - | - | 0.008 |
| 0.850 | 0.000 | 0.000 | 0.000 | 0.251 | - | - | 0.000 | 0.000 | 0.000 | 0.255 | - | - | 0.000 | 0.000 | 0.000 | 0.001 | - | - | 0.000 | 0.000 | 0.000 | 0.001 | - | - | 0.000 | 0.000 | 0.000 | 0.003 | - | - | 0.009 |
| 0.900 | 0.000 | 0.000 | 0.000 | 0.203 | - | - | 0.000 | 0.000 | 0.000 | 0.209 | - | - | 0.000 | 0.000 | 0.000 | 0.003 | - | - | 0.000 | 0.000 | 0.000 | 0.006 | - | - | 0.000 | 0.000 | 0.000 | 0.006 | - | - | 0.009 |
| 0.950 | 0.000 | 0.000 | 0.000 | 0.158 | - | - | 0.000 | 0.000 | 0.000 | 0.166 | - | - | 0.000 | 0.000 | 0.000 | 0.007 | - | - | 0.000 | 0.000 | 0.000 | 0.014 | - | - | 0.000 | 0.000 | 0.000 | 0.014 | - | - | 0.010 |
| 1.000 | 0.000 | 0.000 | 0.000 | 0.117 | - | - | 0.000 | 0.000 | 0.000 | 0.128 | - | - | 0.000 | 0.000 | 0.000 | 0.016 | - | - | 0.000 | 0.000 | 0.000 | 0.025 | - | - | 0.000 | 0.000 | 0.000 | 0.025 | - | - | 0.010 |
| 1.100 | 0.000 | 0.000 | 0.000 | 0.054 | - | - | 0.000 | 0.000 | 0.000 | 0.068 | - | - | 0.000 | 0.000 | 0.000 | 0.053 | - | - | 0.000 | 0.000 | 0.000 | 0.065 | - | - | 0.000 | 0.000 | 0.000 | 0.065 | - | - | 0.011 |
| 1.200 | 0.000 | 0.000 | 0.000 | 0.020 | - | - | 0.000 | 0.000 | 0.000 | 0.031 | - | - | 0.000 | 0.000 | 0.000 | 0.120 | - | - | 0.000 | 0.000 | 0.000 | 0.129 | - | - | 0.000 | 0.000 | 0.000 | 0.129 | - | - | 0.012 |
| 1.300 | 0.000 | 0.000 | 0.000 | 0.006 | - | - | 0.000 | 0.000 | 0.000 | 0.013 | - | - | 0.000 | 0.000 | 0.000 | 0.206 | - | - | 0.000 | 0.000 | 0.000 | 0.211 | - | - | 0.000 | 0.000 | 0.000 | 0.211 | - | - | 0.013 |
| 1.400 | 0.000 | 0.000 | 0.000 | 0.001 | - | - | 0.000 | 0.000 | 0.000 | 0.005 | - | - | 0.000 | 0.000 | 0.000 | 0.301 | - | - | 0.000 | 0.000 | 0.000 | 0.303 | - | - | 0.000 | 0.000 | 0.000 | 0.303 | - | - | 0.014 |
| 1.500 | 0.000 | 0.000 | 0.000 | 0.001 | - | - | 0.000 | 0.000 | 0.000 | 0.002 | - | - | 0.000 | 0.000 | 0.000 | 0.400 | - | - | 0.000 | 0.000 | 0.000 | 0.400 | - | - | 0.000 | 0.000 | 0.000 | 0.400 | - | - | 0.015 |
| 1.600 | 0.000 | 0.000 | 0.000 | 0.001 | - | - | 0.000 | 0.000 | 0.000 | 0.001 | - | - | 0.000 | 0.000 | 0.000 | 0.500 | - | - | 0.000 | 0.000 | 0.000 | 0.500 | - | - | 0.000 | 0.000 | 0.000 | 0.500 | - | - | 0.016 |
| 1.700 | 0.000 | 0.000 | 0.000 | 0.003 | - | - | 0.000 | 0.000 | 0.000 | 0.001 | - | - | 0.000 | 0.000 | 0.000 | 0.600 | - | - | 0.000 | 0.000 | 0.000 | 0.600 | - | - | 0.000 | 0.000 | 0.000 | 0.600 | - | - | 0.017 |
| 1.800 | 0.000 | 0.000 | 0.000 | 0.001 | - | - | 0.000 | 0.000 | 0.000 | 0.001 | - | - | 0.000 | 0.000 | 0.000 | 0.700 | - | - | 0.000 | 0.000 | 0.000 | 0.700 | - | - | 0.000 | 0.000 | 0.000 | 0.700 | - | - | 0.018 |
| 1.900 | 0.000 | 0.000 | 0.000 | 0.001 | - | - | 0.000 | 0.000 | 0.000 | 0.001 | - | - | 0.000 | 0.000 | 0.000 | 0.800 | - | - | 0.000 | 0.000 | 0.000 | 0.800 | - | - | 0.000 | 0.000 | 0.000 | 0.800 | - | - | 0.019 |
| Σύνολο: | | | | | 0 | 0 | | | | | 0 | 0 | 0 | 0 | | 0 | 0 | | | | | 0 | 0 | 0 | 0 | 0 | | | | 0 | |
| Αριθμός Πράξεων: | | | | | 0 | | | | | | 0 | | 0 | | | 0.00 | | | | | | 0 | | 0 | | | | | 0 | | |

ΔΕΗ (ΚΟ)

(Μέγεθος Συμβολαίου: 100 Χρεόγραφα, Τρόπος Εξάσκησης: Αμερικάνικος, Φυσική Παράδοση)

| Τιμή Εξάσκησης | Δικαιώματα Αγοράς | | | | | | | | | | | | Δικαιώματα Πώλησης | | | | | | | | | | | | Τιμή Εξάσκησης | | | | | |
|-------------------------|-------------------|-------------|-------------|-----------|-------------|-------|------------|-------------|-------------|-----------|-------------|-------|--------------------|-------|---------------|---------|-------------|-------------|-----------|-------------|------------|---------------|-------|---------------|----------------|-------|---------------|---|-------|-------|
| | Απρίλιος 2022 | | | | | | Μάιος 2022 | | | | | | Λοιποί Μήνες | | Απρίλιος 2022 | | | | | | Μάιος 2022 | | | | | | Λοιποί Μήνες | | | |
| | Άνοιγμα | Ανιγν. Τιμή | Κατωτ. Τιμή | Τελ. Τιμή | Τιμή κλεισ. | Όγκος | Άνοιγμα | Ανιγν. Τιμή | Κατωτ. Τιμή | Τελ. Τιμή | Τιμή κλεισ. | Όγκος | Άνοιγ. θέσεις | Όγκος | Άνοιγ. θέσεις | Άνοιγμα | Ανιγν. Τιμή | Κατωτ. Τιμή | Τελ. Τιμή | Τιμή κλεισ. | Όγκος | Άνοιγ. θέσεις | Όγκος | Άνοιγ. θέσεις | | Όγκος | Άνοιγ. θέσεις | | | |
| 5.200 | 0.000 | 0.000 | 0.000 | 2.54 | - | - | 0.000 | 0.000 | 0.000 | 2.55 | - | - | | | 0.000 | 0.000 | 0.000 | 0.001 | - | - | 0.000 | 0.000 | 0.000 | 0.001 | - | - | | | 0.052 | |
| 5.600 | 0.000 | 0.000 | 0.000 | 2.14 | - | - | 0.000 | 0.000 | 0.000 | 2.15 | - | - | | | 0.000 | 0.000 | 0.000 | 0.001 | - | - | 0.000 | 0.000 | 0.000 | 0.001 | - | - | | | 0.056 | |
| 6.000 | 0.000 | 0.000 | 0.000 | 1.74 | - | - | 0.000 | 0.000 | 0.000 | 1.76 | - | - | | | 0.000 | 0.000 | 0.000 | 0.001 | - | - | 0.000 | 0.000 | 0.000 | 0.007 | - | - | | | 0.060 | |
| 6.400 | 0.000 | 0.000 | 0.000 | 1.34 | - | - | 0.000 | 0.000 | 0.000 | 1.38 | - | - | | | 0.000 | 0.000 | 0.000 | 0.001 | - | - | 0.000 | 0.000 | 0.000 | 0.026 | - | - | | | 0.064 | |
| 6.800 | 0.000 | 0.000 | 0.000 | 0.944 | - | - | 0.000 | 0.000 | 0.000 | 1.03 | - | - | | | 0.000 | 0.000 | 0.000 | 0.001 | - | 1 | 0.000 | 0.000 | 0.000 | 0.073 | - | - | | | 0.068 | |
| 7.200 | 0.000 | 0.000 | 0.000 | 0.559 | - | - | 0.000 | 0.000 | 0.000 | 0.720 | - | 5 | | | 0.000 | 0.000 | 0.000 | 0.016 | - | 5 | 0.000 | 0.000 | 0.000 | 0.163 | - | - | | | 0.072 | |
| 7.600 | 0.175 | 0.175 | 0.175 | 0.175 | 3 | 56 | 0.000 | 0.000 | 0.000 | 0.477 | - | - | | | 0.000 | 0.000 | 0.000 | 0.102 | - | - | 0.000 | 0.000 | 0.000 | 0.319 | - | - | | | 0.076 | |
| 8.000 | 0.000 | 0.000 | 0.000 | 0.070 | - | 207 | 0.299 | 0.299 | 0.299 | 0.299 | 0.299 | 1 | 12 | | | 0.000 | 0.000 | 0.000 | 0.327 | - | - | 0.000 | 0.000 | 0.000 | 0.533 | - | - | | | 0.080 |
| 8.400 | 0.000 | 0.000 | 0.000 | 0.012 | - | - | 0.000 | 0.000 | 0.000 | 0.168 | - | 11 | | | 0.000 | 0.000 | 0.000 | 0.670 | - | - | 0.000 | 0.000 | 0.000 | 0.811 | - | - | | | 0.084 | |
| 8.800 | 0.000 | 0.000 | 0.000 | 0.001 | - | - | 0.000 | 0.000 | 0.000 | 0.091 | - | - | | | 0.000 | 0.000 | 0.000 | 1.06 | - | - | 0.000 | 0.000 | 0.000 | 1.13 | - | - | | | 0.088 | |
| 9.200 | 0.000 | 0.000 | 0.000 | 0.001 | - | - | 0.000 | 0.000 | 0.000 | 0.046 | - | - | | | 0.000 | 0.000 | 0.000 | 1.46 | - | - | 0.000 | 0.000 | 0.000 | 1.49 | - | - | | | 0.092 | |
| 9.600 | 0.000 | 0.000 | 0.000 | 0.001 | - | - | 0.000 | 0.000 | 0.000 | 0.021 | - | - | | | 0.000 | 0.000 | 0.000 | 1.86 | - | - | 0.000 | 0.000 | 0.000 | 1.87 | - | - | | | 0.096 | |
| 10.000 | 0.000 | 0.000 | 0.000 | 0.001 | - | - | 0.000 | 0.000 | 0.000 | 0.009 | - | - | | | 0.000 | 0.000 | 0.000 | 2.26 | - | - | 0.000 | 0.000 | 0.000 | 2.26 | - | - | | | 0.100 | |
| 11.000 | 0.000 | 0.000 | 0.000 | 0.001 | - | - | 0.000 | 0.000 | 0.000 | 0.001 | - | - | | | 0.000 | 0.000 | 0.000 | 3.26 | - | - | 0.000 | 0.000 | 0.000 | 3.26 | - | - | | | 0.110 | |
| 12.000 | 0.000 | 0.000 | 0.000 | 0.001 | - | - | 0.000 | 0.000 | 0.000 | 0.001 | - | - | | | 0.000 | 0.000 | 0.000 | 4.26 | - | - | 0.000 | 0.000 | 0.000 | 4.26 | - | - | | | 0.120 | |
| 13.000 | | | | | - | - | | | | | - | - | | | | | | | | | | | | | - | - | | | 0.130 | |
| 14.000 | | | | | - | - | | | | | - | - | | | | | | | | | | | | | - | - | | | 0.140 | |
| 15.000 | | | | | - | - | | | | | - | - | | | | | | | | | | | | | - | - | | | 0.150 | |
| 16.000 | | | | | - | - | | | | | - | - | | | | | | | | | | | | | - | - | | | 0.160 | |
| Σύνολα: | | | | | 3 | 263 | | | | | 1 | 28 | 0 | 0 | | | | | | | 3 | 6 | | | | 0 | 1 | 0 | 0 | |
| Αριθμός Πράξεων: | | | | | 1 | | | | | | 1 | | 0 | | | | | | | | 0.00 | | | | | 0 | | 0 | | |

ΕΘΝΙΚΗ ΤΡΑΠΕΖΑ (ΚΟ)

(Μέγεθος Συμβολαίου: 100 Χρεόγραφα, Τρόπος Εξάσκησης: Αμερικάνικος, Φυσική Παράδοση)

| Τιμή Εξάσκησης | Δικαιώματα Αγοράς | | | | | | | | | | | | Δικαιώματα Πώλησης | | | | | | | | | | | | Τιμή Εξάσκησης | | | | | |
|-------------------------|-------------------|------------|-------------|-----------|-------------|-------|-----------------|---------|--------------|-------------|-----------|-------------|--------------------|-----------------|-------|-----------------|------------|------------|-------------|-----------|--------------|-------|-----------------|-------|----------------|-----------------|----------------|---|-----|-------|
| | Απρίλιος 2022 | | | | Μάιος 2022 | | | | Λοιποί Μήνες | | | | Απρίλιος 2022 | | | | Μάιος 2022 | | | | Λοιποί Μήνες | | | | | | | | | |
| | Άνοιγμα | Ανιγ. Τιμή | Κατωτ. Τιμή | Τελ. Τιμή | Τιμή κλεισ. | Όγκος | Ανοικτές θέσεις | Άνοιγμα | Ανιγ. Τιμή | Κατωτ. Τιμή | Τελ. Τιμή | Τιμή κλεισ. | Όγκος | Ανοικτές θέσεις | Όγκος | Ανοικτές θέσεις | Άνοιγμα | Ανιγ. Τιμή | Κατωτ. Τιμή | Τελ. Τιμή | Τιμή κλεισ. | Όγκος | Ανοικτές θέσεις | Όγκος | | Ανοικτές θέσεις | Τιμή Εξάσκησης | | | |
| 1.600 | | | | | | - | - | | | | | | | | | | | | | | | | | | | | 0.016 | | | |
| 1.700 | | | | | | - | - | | | | | | | | | | | | | | | | | | | | 0.017 | | | |
| 1.800 | 0.000 | 0.000 | 0.000 | | 1.66 | - | - | 0.000 | 0.000 | 0.000 | | 1.66 | - | - | | | 0.000 | 0.000 | 0.000 | | 0.001 | - | - | 0.000 | 0.000 | 0.000 | 0.001 | - | - | 0.018 |
| 1.900 | 0.000 | 0.000 | 0.000 | | 1.56 | - | - | 0.000 | 0.000 | 0.000 | | 1.56 | - | - | | | 0.000 | 0.000 | 0.000 | | 0.001 | - | - | 0.000 | 0.000 | 0.000 | 0.001 | - | - | 0.019 |
| 2.000 | 0.000 | 0.000 | 0.000 | | 1.46 | - | - | 0.000 | 0.000 | 0.000 | | 1.46 | - | - | | | 0.000 | 0.000 | 0.000 | | 0.001 | - | - | 0.000 | 0.000 | 0.000 | 0.001 | - | - | 0.020 |
| 2.200 | 0.000 | 0.000 | 0.000 | | 1.26 | - | - | 0.000 | 0.000 | 0.000 | | 1.27 | - | - | | | 0.000 | 0.000 | 0.000 | | 0.001 | - | - | 0.000 | 0.000 | 0.000 | 0.001 | - | - | 0.022 |
| 2.400 | 0.000 | 0.000 | 0.000 | | 1.06 | - | - | 0.000 | 0.000 | 0.000 | | 1.07 | - | - | | | 0.000 | 0.000 | 0.000 | | 0.001 | - | - | 0.000 | 0.000 | 0.000 | 0.001 | - | - | 0.024 |
| 2.600 | 0.000 | 0.000 | 0.000 | | 0.861 | - | - | 0.000 | 0.000 | 0.000 | | 0.870 | - | - | | | 0.000 | 0.000 | 0.000 | | 0.001 | - | - | 0.000 | 0.000 | 0.000 | 0.004 | - | - | 0.026 |
| 2.800 | 0.000 | 0.000 | 0.000 | | 0.661 | - | 2 | 0.000 | 0.000 | 0.000 | | 0.681 | - | - | | | 0.000 | 0.000 | 0.000 | | 0.001 | - | 2 | 0.000 | 0.000 | 0.000 | 0.014 | - | - | 0.028 |
| 3.000 | 0.000 | 0.000 | 0.000 | | 0.463 | - | 2 | 0.000 | 0.000 | 0.000 | | 0.507 | - | - | | | 0.000 | 0.000 | 0.000 | | 0.001 | - | - | 0.000 | 0.000 | 0.000 | 0.039 | - | - | 0.030 |
| 3.200 | 0.000 | 0.000 | 0.000 | | 0.276 | - | - | 0.000 | 0.000 | 0.000 | | 0.355 | - | - | | | 0.000 | 0.000 | 0.000 | | 0.014 | - | - | 0.000 | 0.000 | 0.000 | 0.087 | - | - | 0.032 |
| 3.400 | 0.000 | 0.000 | 0.000 | | 0.128 | - | - | 0.257 | 0.257 | 0.257 | 0.257 | 0.257 | 1 | - | | | 0.000 | 0.000 | 0.000 | | 0.067 | - | - | 0.000 | 0.000 | 0.000 | 0.167 | - | - | 0.034 |
| 3.600 | 0.000 | 0.000 | 0.000 | | 0.043 | - | - | 0.000 | 0.000 | 0.000 | | 0.144 | - | - | | | 0.000 | 0.000 | 0.000 | | 0.181 | - | - | 0.000 | 0.000 | 0.000 | 0.276 | - | - | 0.036 |
| 3.800 | 0.000 | 0.000 | 0.000 | | 0.010 | - | - | 0.000 | 0.000 | 0.000 | | 0.085 | - | - | | | 0.000 | 0.000 | 0.000 | | 0.349 | - | - | 0.000 | 0.000 | 0.000 | 0.417 | - | - | 0.038 |
| 4.000 | 0.000 | 0.000 | 0.000 | | 0.002 | - | - | 0.000 | 0.000 | 0.000 | | 0.047 | - | - | | | 0.000 | 0.000 | 0.000 | | 0.541 | - | - | 0.000 | 0.000 | 0.000 | 0.579 | - | - | 0.040 |
| 4.400 | 0.000 | 0.000 | 0.000 | | 0.002 | - | - | 0.000 | 0.000 | 0.000 | | 0.012 | - | - | | | 0.000 | 0.000 | 0.000 | | 0.940 | - | - | 0.000 | 0.000 | 0.000 | 0.946 | - | - | 0.044 |
| 4.800 | 0.000 | 0.000 | 0.000 | | 0.004 | - | - | 0.000 | 0.000 | 0.000 | | 0.002 | - | - | | | 0.000 | 0.000 | 0.000 | | 1.34 | - | - | 0.000 | 0.000 | 0.000 | 1.34 | - | - | 0.048 |
| 5.200 | 0.000 | 0.000 | 0.000 | | 0.001 | - | - | 0.000 | 0.000 | 0.000 | | 0.001 | - | - | | | 0.000 | 0.000 | 0.000 | | 1.74 | - | - | 0.000 | 0.000 | 0.000 | 1.74 | - | - | 0.052 |
| 5.600 | 0.000 | 0.000 | 0.000 | | 0.001 | - | - | 0.000 | 0.000 | 0.000 | | 0.002 | - | - | | | 0.000 | 0.000 | 0.000 | | 2.14 | - | - | 0.000 | 0.000 | 0.000 | 2.14 | - | - | 0.056 |
| Σύνολο: | | | | | | 0 | 4 | | | | | | 1 | 0 | 0 | 0 | | | | | 0 | 2 | | | | 0 | 0 | 0 | 300 | |
| Αριθμός Πράξεων: | | | | | | 0 | | | | | | | 1 | 0 | | | | | | | 0.00 | | | | | 0 | | 0 | | |

ΟΠΑΠ (ΚΟ)

(Μέγεθος Συμβολαίου: 100 Χρέδγραφα, Τρόπος Εξάσκησης: Αμερικάνικος, Φυσική Παράδοση)

| Τιμή Εξάσκησης | Δικαιώματα Αγοράς | | | | | | | | | | | | Δικαιώματα Πώλησης | | | | | | | | | | | | Τιμή Εξάσκησης | | | | | | | | | |
|-------------------------|-------------------|------------|------------|----------|-------------|-------|-----------------|---------|--------------|------------|----------|-------------|--------------------|-----------------|-------|-----------------|------------|------------|------------|----------|--------------|-------|-----------------|-------|----------------|-----------------|-------|-------|---|---|----|---|-------|--|
| | Απρίλιος 2022 | | | | Μάιος 2022 | | | | Λοιποί Μήνες | | | | Απρίλιος 2022 | | | | Μάιος 2022 | | | | Λοιποί Μήνες | | | | | | | | | | | | | |
| | Άνοιγμα | Ανιγτ Τιμή | Καπιτ Τιμή | Τελ Τιμή | Τιμή κλεισ. | Όγκος | Ανοικτές θέσεις | Άνοιγμα | Ανιγτ Τιμή | Καπιτ Τιμή | Τελ Τιμή | Τιμή κλεισ. | Όγκος | Ανοικτές θέσεις | Όγκος | Ανοικτές θέσεις | Άνοιγμα | Ανιγτ Τιμή | Καπιτ Τιμή | Τελ Τιμή | Τιμή κλεισ. | Όγκος | Ανοικτές θέσεις | Όγκος | | Ανοικτές θέσεις | | | | | | | | |
| 8.400 | | | | | | - | - | | | | | | | | | | | | | | | | | | | | 0.084 | | | | | | | |
| 8.800 | 0.000 | 0.000 | 0.000 | | 4.82 | - | - | 0.000 | 0.000 | 0.000 | | 4.84 | - | - | | | 0.000 | 0.000 | 0.000 | | 0.001 | - | - | | 0.000 | 0.000 | 0.000 | 0.001 | - | - | | | 0.088 | |
| 9.200 | 0.000 | 0.000 | 0.000 | | 4.42 | - | - | 0.000 | 0.000 | 0.000 | | 4.44 | - | - | | | 0.000 | 0.000 | 0.000 | | 0.002 | - | - | | 0.000 | 0.000 | 0.000 | 0.001 | - | - | | | 0.092 | |
| 9.600 | 0.000 | 0.000 | 0.000 | | 4.02 | - | - | 0.000 | 0.000 | 0.000 | | 4.04 | - | - | | | 0.000 | 0.000 | 0.000 | | 0.001 | - | - | | 0.000 | 0.000 | 0.000 | 0.001 | - | - | | | 0.096 | |
| 10.000 | 0.000 | 0.000 | 0.000 | | 3.62 | - | - | 0.000 | 0.000 | 0.000 | | 3.64 | - | - | | | 0.000 | 0.000 | 0.000 | | 0.001 | - | - | | 0.000 | 0.000 | 0.000 | 0.001 | - | - | | | 0.100 | |
| 11.000 | 0.000 | 0.000 | 0.000 | | 2.62 | - | - | 0.000 | 0.000 | 0.000 | | 2.65 | - | - | | | 0.000 | 0.000 | 0.000 | | 0.001 | - | - | | 0.000 | 0.000 | 0.000 | 0.003 | - | - | | | 0.110 | |
| 12.000 | 0.000 | 0.000 | 0.000 | | 1.63 | - | - | 0.000 | 0.000 | 0.000 | | 1.69 | - | - | | | 0.000 | 0.000 | 0.000 | | 0.001 | - | 20 | | 0.000 | 0.000 | 0.000 | 0.041 | - | - | | | 0.120 | |
| 13.000 | 0.000 | 0.000 | 0.000 | | 0.666 | - | 20 | 0.000 | 0.000 | 0.000 | | 0.879 | - | - | | | 0.000 | 0.000 | 0.000 | | 0.040 | - | - | | 0.000 | 0.000 | 0.000 | 0.228 | - | - | | | 0.130 | |
| 14.000 | 0.000 | 0.000 | 0.000 | | 0.096 | - | - | 0.000 | 0.000 | 0.000 | | 0.348 | - | 27 | | | 0.000 | 0.000 | 0.000 | | 0.471 | - | - | | 0.000 | 0.000 | 0.000 | 0.697 | - | - | | | 0.140 | |
| 15.000 | 0.000 | 0.000 | 0.000 | | 0.003 | - | - | 0.000 | 0.000 | 0.000 | | 0.103 | - | 10 | | | 0.000 | 0.000 | 0.000 | | 1.38 | - | - | | 0.000 | 0.000 | 0.000 | 1.46 | - | - | | | 0.150 | |
| 16.000 | 0.000 | 0.000 | 0.000 | | 0.001 | - | - | 0.000 | 0.000 | 0.000 | | 0.022 | - | - | | | 0.000 | 0.000 | 0.000 | | 2.38 | - | - | | 0.000 | 0.000 | 0.000 | 2.39 | - | - | | | 0.160 | |
| 17.000 | 0.000 | 0.000 | 0.000 | | 0.001 | - | - | 0.000 | 0.000 | 0.000 | | 0.004 | - | - | | | 0.000 | 0.000 | 0.000 | | 3.38 | - | - | | 0.000 | 0.000 | 0.000 | 3.38 | - | - | | | 0.170 | |
| 18.000 | 0.000 | 0.000 | 0.000 | | 0.001 | - | - | 0.000 | 0.000 | 0.000 | | 0.001 | - | - | | | 0.000 | 0.000 | 0.000 | | 4.38 | - | - | | 0.000 | 0.000 | 0.000 | 4.38 | - | - | | | 0.180 | |
| 19.000 | 0.000 | 0.000 | 0.000 | | 0.001 | - | - | 0.000 | 0.000 | 0.000 | | 0.001 | - | - | | | 0.000 | 0.000 | 0.000 | | 5.38 | - | - | | 0.000 | 0.000 | 0.000 | 5.38 | - | - | | | 0.190 | |
| Σύνολα: | | | | | | 0 | 20 | | | | | | | 0 | 37 | 0 | 0 | | | | | | | 0 | 20 | | | | | 0 | 33 | 0 | 0 | |
| Αριθμός Πράξεων: | | | | | | 0 | | | | | | | | 0 | 0 | | | | | | | | | 0.00 | | | | | | 0 | | 0 | | |

ΟΤΕ (ΚΟ)

(Μέγεθος Συμβολαίου: 100 Χρέωγραφα, Τρόπος Εξάσκησης: Αμερικάνικος, Φυσική Παράδοση)

| Τιμή Εξάσκησης | Δικαιώματα Αγοράς | | | | | | | | | | | | | | Δικαιώματα Πώλησης | | | | | | | | | | | | | | Τιμή Εξάσκησης | | | | |
|-------------------------|-------------------|------------|------------|----------|-------------|-------|-----------------|---------|------------|------------|----------|-------------|--------------|-----------------|--------------------|-----------------|---------|------------|------------|----------|-------------|-------|-----------------|---------|------------|------------|--------------|-------------|----------------|-------|-----------------|-------|-----------------|
| | Απρίλιος 2022 | | | | | | Μάιος 2022 | | | | | | Λοιποί Μήνες | | Απρίλιος 2022 | | | | | | Μάιος 2022 | | | | | | Λοιποί Μήνες | | | | | | |
| | Άνοιγμα | Ανιγτ Τιμή | Κατωτ Τιμή | Τελ Τιμή | Τιμή κλεισ. | Όγκος | Ανοικτές θέσεις | Άνοιγμα | Ανιγτ Τιμή | Κατωτ Τιμή | Τελ Τιμή | Τιμή κλεισ. | Όγκος | Ανοικτές θέσεις | Όγκος | Ανοικτές θέσεις | Άνοιγμα | Ανιγτ Τιμή | Κατωτ Τιμή | Τελ Τιμή | Τιμή κλεισ. | Όγκος | Ανοικτές θέσεις | Άνοιγμα | Ανιγτ Τιμή | Κατωτ Τιμή | Τελ Τιμή | Τιμή κλεισ. | | Όγκος | Ανοικτές θέσεις | Όγκος | Ανοικτές θέσεις |
| 9.600 | | | | | | - | - | | | | | | | - | - | | | | | | | | | | | | | | | | | | 0.096 |
| 10.000 | | | | | | - | - | | | | | | | - | - | | | | | | | | | | | | | | | | | | 0.100 |
| 11.000 | 0.000 | 0.000 | 0.000 | | 6.20 | - | - | 0.000 | 0.000 | 0.000 | | 6.23 | - | - | | 0.000 | 0.000 | 0.000 | | 0.001 | - | - | | 0.000 | 0.000 | 0.000 | | 0.001 | - | - | | 0.110 | |
| 12.000 | 0.000 | 0.000 | 0.000 | | 5.21 | - | - | 0.000 | 0.000 | 0.000 | | 5.23 | - | - | | 0.000 | 0.000 | 0.000 | | 0.001 | - | - | | 0.000 | 0.000 | 0.000 | | 0.002 | - | - | | 0.120 | |
| 13.000 | 0.000 | 0.000 | 0.000 | | 4.21 | - | - | 0.000 | 0.000 | 0.000 | | 4.23 | - | - | | 0.000 | 0.000 | 0.000 | | 0.001 | - | - | | 0.000 | 0.000 | 0.000 | | 0.001 | - | - | | 0.130 | |
| 14.000 | 0.000 | 0.000 | 0.000 | | 3.21 | - | - | 0.000 | 0.000 | 0.000 | | 3.24 | - | - | | 0.000 | 0.000 | 0.000 | | 0.001 | - | - | | 0.000 | 0.000 | 0.000 | | 0.004 | - | - | | 0.140 | |
| 15.000 | 0.000 | 0.000 | 0.000 | | 2.21 | - | - | 0.000 | 0.000 | 0.000 | | 2.27 | - | - | | 0.000 | 0.000 | 0.000 | | 0.001 | - | - | | 0.000 | 0.000 | 0.000 | | 0.038 | - | - | | 0.150 | |
| 16.000 | 0.000 | 0.000 | 0.000 | | 1.21 | - | - | 0.000 | 0.000 | 0.000 | | 1.41 | - | - | | 0.000 | 0.000 | 0.000 | | 0.008 | - | - | | 0.000 | 0.000 | 0.000 | | 0.169 | - | - | | 0.160 | |
| 17.000 | 0.000 | 0.000 | 0.000 | | 0.381 | - | 10 | 0.000 | 0.000 | 0.000 | | 0.742 | - | - | | 0.000 | 0.000 | 0.000 | | 0.174 | - | - | | 0.000 | 0.000 | 0.000 | | 0.503 | - | - | | 0.170 | |
| 18.000 | 0.000 | 0.000 | 0.000 | | 0.041 | - | 5 | 0.000 | 0.000 | 0.000 | | 0.322 | - | 70 | | 0.000 | 0.000 | 0.000 | | 0.836 | - | - | | 0.000 | 0.000 | 0.000 | | 1.08 | - | - | | 0.180 | |
| 19.000 | 0.000 | 0.000 | 0.000 | | 0.001 | - | 10 | 0.183 | 0.187 | 0.183 | 0.187 | 0.187 | 7 | - | | 0.000 | 0.000 | 0.000 | | 1.80 | - | - | | 0.000 | 0.000 | 0.000 | | 1.88 | - | - | | 0.190 | |
| 20.000 | 0.000 | 0.000 | 0.000 | | 0.001 | - | - | 0.000 | 0.000 | 0.000 | | 0.033 | - | - | | 0.000 | 0.000 | 0.000 | | 2.80 | - | - | | 0.000 | 0.000 | 0.000 | | 2.81 | - | - | | 0.200 | |
| 22.000 | 0.000 | 0.000 | 0.000 | | 0.002 | - | - | 0.000 | 0.000 | 0.000 | | 0.002 | - | - | | 0.000 | 0.000 | 0.000 | | 4.80 | - | - | | 0.000 | 0.000 | 0.000 | | 4.80 | - | - | | 0.220 | |
| 24.000 | 0.000 | 0.000 | 0.000 | | 0.001 | - | - | 0.000 | 0.000 | 0.000 | | 0.001 | - | - | | 0.000 | 0.000 | 0.000 | | 6.80 | - | - | | 0.000 | 0.000 | 0.000 | | 6.80 | - | - | | 0.240 | |
| 26.000 | 0.000 | 0.000 | 0.000 | | 0.001 | - | - | 0.000 | 0.000 | 0.000 | | 0.001 | - | - | | 0.000 | 0.000 | 0.000 | | 8.80 | - | - | | 0.000 | 0.000 | 0.000 | | 8.80 | - | - | | 0.260 | |
| Σύνολα: | | | | | | 0 | 25 | | | | | | 7 | 70 | 0 | 0 | | | | | | | 0 | 0 | | | | | | 0 | 0 | | |
| Αριθμός Πράξεων: | | | | | | | 0 | | | | | | 2 | 0 | | | | | | | 0.00 | | | | | | | | 0 | | 0 | | |

ΠΕΙΡΑΙΩΣ FINANCIAL HOLD (ΚΟ)

(Μέγεθος Συμβολαίου: 100 Χρέογραφα, Τρόπος Εξάσκησης: Αμερικάνικος, Φυσική Παράδοση)

| Τιμή Εξάσκησης | Δικαιώματα Αγοράς | | | | | | | | | | | | Δικαιώματα Πώλησης | | | | | | | | | | | | | | | | | | |
|-------------------------|-------------------|-------------|-------------|-----------|-------------|-------|-----------------|---------|--------------|-------------|-----------|-------------|--------------------|-----------------|-------|-----------------|------------|-------------|-------------|-----------|--------------|-------|-----------------|-------|-----------------|----------------|-------|-------|---|-------|-------|
| | Απρίλιος 2022 | | | | Μάιος 2022 | | | | Λοιποί Μήνες | | | | Απρίλιος 2022 | | | | Μάιος 2022 | | | | Λοιποί Μήνες | | | | | | | | | | |
| | Άνοιγμα | Ανιγν. Τιμή | Καπιτ. Τιμή | Τελ. Τιμή | Τιμή κλεισ. | Όγκος | Ανοικτές θέσεις | Άνοιγμα | Ανιγν. Τιμή | Καπιτ. Τιμή | Τελ. Τιμή | Τιμή κλεισ. | Όγκος | Ανοικτές θέσεις | Όγκος | Ανοικτές θέσεις | Άνοιγμα | Ανιγν. Τιμή | Καπιτ. Τιμή | Τελ. Τιμή | Τιμή κλεισ. | Όγκος | Ανοικτές θέσεις | Όγκος | Ανοικτές θέσεις | Τιμή Εξάσκησης | | | | | |
| 0.850 | 0.000 | 0.000 | 0.000 | 0.530 | - | - | 0.000 | 0.000 | 0.000 | 0.532 | - | - | 0.000 | 0.000 | 0.000 | 0.001 | - | - | 0.000 | 0.000 | 0.000 | 0.001 | - | - | 0.000 | 0.000 | 0.000 | 0.001 | - | - | 0.009 |
| 0.900 | 0.000 | 0.000 | 0.000 | 0.480 | - | - | 0.000 | 0.000 | 0.000 | 0.482 | - | - | 0.000 | 0.000 | 0.000 | 0.001 | - | - | 0.000 | 0.000 | 0.000 | 0.001 | - | - | 0.000 | 0.000 | 0.000 | 0.001 | - | - | 0.009 |
| 0.950 | 0.000 | 0.000 | 0.000 | 0.430 | - | - | 0.000 | 0.000 | 0.000 | 0.433 | - | - | 0.000 | 0.000 | 0.000 | 0.001 | - | - | 0.000 | 0.000 | 0.000 | 0.001 | - | - | 0.000 | 0.000 | 0.000 | 0.001 | - | - | 0.010 |
| 1.000 | 0.000 | 0.000 | 0.000 | 0.380 | - | - | 0.000 | 0.000 | 0.000 | 0.383 | - | - | 0.000 | 0.000 | 0.000 | 0.001 | - | - | 0.000 | 0.000 | 0.000 | 0.001 | - | - | 0.000 | 0.000 | 0.000 | 0.001 | - | - | 0.010 |
| 1.100 | 0.000 | 0.000 | 0.000 | 0.281 | - | - | 0.000 | 0.000 | 0.000 | 0.288 | - | - | 0.000 | 0.000 | 0.000 | 0.001 | - | - | 0.000 | 0.000 | 0.000 | 0.005 | - | - | 0.000 | 0.000 | 0.000 | 0.005 | - | - | 0.011 |
| 1.200 | 0.000 | 0.000 | 0.000 | 0.187 | - | - | 0.000 | 0.000 | 0.000 | 0.201 | - | - | 0.000 | 0.000 | 0.000 | 0.007 | - | - | 0.000 | 0.000 | 0.000 | 0.018 | - | - | 0.000 | 0.000 | 0.000 | 0.018 | - | - | 0.012 |
| 1.300 | 0.000 | 0.000 | 0.000 | 0.107 | - | - | 0.000 | 0.000 | 0.000 | 0.129 | - | - | 0.000 | 0.000 | 0.000 | 0.027 | - | - | 0.000 | 0.000 | 0.000 | 0.046 | - | - | 0.000 | 0.000 | 0.000 | 0.046 | - | - | 0.013 |
| 1.400 | 0.000 | 0.000 | 0.000 | 0.052 | - | - | 0.000 | 0.000 | 0.000 | 0.075 | - | - | 0.000 | 0.000 | 0.000 | 0.071 | - | - | 0.000 | 0.000 | 0.000 | 0.092 | - | - | 0.000 | 0.000 | 0.000 | 0.092 | - | - | 0.014 |
| 1.500 | 0.000 | 0.000 | 0.000 | 0.020 | - | - | 0.000 | 0.000 | 0.000 | 0.040 | - | - | 0.000 | 0.000 | 0.000 | 0.140 | - | - | 0.000 | 0.000 | 0.000 | 0.156 | - | - | 0.000 | 0.000 | 0.000 | 0.156 | - | - | 0.015 |
| 1.600 | 0.000 | 0.000 | 0.000 | 0.007 | - | - | 0.000 | 0.000 | 0.000 | 0.020 | - | - | 0.000 | 0.000 | 0.000 | 0.226 | - | - | 0.000 | 0.000 | 0.000 | 0.237 | - | - | 0.000 | 0.000 | 0.000 | 0.237 | - | - | 0.016 |
| 1.700 | 0.000 | 0.000 | 0.000 | 0.002 | - | - | 0.000 | 0.000 | 0.000 | 0.009 | - | - | 0.000 | 0.000 | 0.000 | 0.321 | - | - | 0.000 | 0.000 | 0.000 | 0.326 | - | - | 0.000 | 0.000 | 0.000 | 0.326 | - | - | 0.017 |
| 1.800 | 0.000 | 0.000 | 0.000 | 0.001 | - | - | 0.000 | 0.000 | 0.000 | 0.004 | - | - | 0.000 | 0.000 | 0.000 | 0.420 | - | - | 0.000 | 0.000 | 0.000 | 0.422 | - | - | 0.000 | 0.000 | 0.000 | 0.422 | - | - | 0.018 |
| 1.900 | 0.000 | 0.000 | 0.000 | 0.001 | - | - | 0.000 | 0.000 | 0.000 | 0.001 | - | - | 0.000 | 0.000 | 0.000 | 0.520 | - | - | 0.000 | 0.000 | 0.000 | 0.520 | - | - | 0.000 | 0.000 | 0.000 | 0.520 | - | - | 0.019 |
| 2.000 | 0.000 | 0.000 | 0.000 | 0.001 | - | - | 0.000 | 0.000 | 0.000 | 0.001 | - | - | 0.000 | 0.000 | 0.000 | 0.620 | - | - | 0.000 | 0.000 | 0.000 | 0.620 | - | - | 0.000 | 0.000 | 0.000 | 0.620 | - | - | 0.020 |
| 2.200 | 0.000 | 0.000 | 0.000 | 0.001 | - | - | 0.000 | 0.000 | 0.000 | 0.001 | - | - | 0.000 | 0.000 | 0.000 | 0.820 | - | - | 0.000 | 0.000 | 0.000 | 0.820 | - | - | 0.000 | 0.000 | 0.000 | 0.820 | - | - | 0.022 |
| 2.400 | 0.000 | 0.000 | 0.000 | 0.001 | - | - | | | | | - | - | 0.000 | 0.000 | 0.000 | 1.02 | - | - | | | | | - | - | | | | | | 0.024 | |
| Σύνολα: | | | | | 0 | 0 | | | | | 0 | 0 | 0 | 0 | | 0 | 0 | | | | | 0 | 0 | 0 | 0 | | | | | | |
| Αριθμός Πράξεων: | | | | | 0 | | | | | | 0 | | 0 | | | 0.00 | | | | | | 0 | | 0 | | | | | | | |

| Προϊόν Δανεισμού | Υποκείμενος Τίτλος | Πολυμερείς Συναλλαγές[1] | | | | Διμερείς Συναλλαγές[2] | | Δανεισμός Τίτλων μέσω ΟΤC[3] | |
|------------------|--------------------------------|--------------------------|-----------------------|----------|------------------|------------------------|------------------|------------------------------|-------|
| | | Ανοιχτές θέσεις[5] | Προσφερόμενη ποσότητα | Μ.Σ.Τ[4] | Όγκος συναλλαγών | Μ.Σ.Τ[4] | Όγκος συναλλαγών | Όγκος συναλλαγών | |
| ALPHABOR | ALPHA ΥΠΗΡΕΣΙΩΝ ΣΥΜΜ (ΚΟ) | 15,631 | --- | --- | --- | --- | --- | 60,363,985 | |
| CENERBOR | CENERGY HOLDINGS (ΚΑ) | --- | --- | --- | --- | --- | --- | --- | |
| EEEBOR | COCA-COLA HBC AG (ΚΟ) | --- | --- | --- | --- | --- | --- | 81,546 | |
| EUROBBOR | EUROBANK HOLDINGS (ΚΟ) | 145,000 | --- | --- | --- | --- | --- | 50,690,299 | |
| FFGRPBOR | FOLLI-FOLLIE (ΚΟ) | --- | --- | --- | --- | --- | --- | 900,530 | |
| FOYRKBOR | FOURLIS ΣΥΜΜΕΤΟΧΩΝ (ΚΟ) | 9,639 | --- | --- | --- | --- | --- | 47,250 | |
| INTRKBOR | INTRACOM HOLDINGS (ΚΟ) | --- | --- | --- | --- | --- | --- | --- | |
| BELABOR | JUMBO (ΚΟ) | --- | --- | --- | --- | --- | --- | 1,038,400 | |
| LAMDABOR | LAMDA DEVELOPMENT(ΚΟ) | 2,995 | --- | --- | --- | --- | --- | 77,673 | |
| MIGBOR | MARFIN INVESTMENT GROUP (ΚΟ) | --- | --- | --- | --- | --- | --- | 794,474 | |
| QUALBOR | QUALITY & RELIABILITY (ΚΟ) | --- | --- | --- | --- | --- | --- | --- | |
| QUESTBOR | QUEST ΣΥΜΜΕΤΟΧΩΝ (ΚΟ) | --- | --- | --- | --- | --- | --- | 101,130 | |
| TITCBOR | TITAN CEMENT (ΚΑ) | 13,800 | --- | --- | --- | --- | --- | 223,156 | |
| VIOBOR | VIOHALCO SA/NV (ΚΑ) | 10,147 | --- | --- | --- | --- | --- | --- | |
| ADMIEBOR | ΑΔΜΗΕ ΣΥΜΜΕΤΟΧΩΝ Α.Ε. (ΚΟ) | 7,410 | --- | --- | --- | --- | --- | 2,044,451 | |
| AEGNBOR | ΑΕΡΟΠΟΡΙΑ ΑΙΓΑΙΟΥ (ΚΟ) | 3,895 | --- | --- | 200 | 2.65% | --- | 21,619 | |
| ALMYBOR | ΑΛΟΥΜΥΛ (ΚΟ) | --- | --- | --- | --- | --- | --- | --- | |
| GEKTERNABOR | ΓΕΚ ΤΕΡΝΑ (ΚΟ) | --- | --- | --- | --- | --- | --- | 7,293 | |
| PPCBOR | ΔΕΗ (ΚΟ) | 2,000 | --- | --- | --- | --- | --- | 2,160,283 | |
| ETE BOR | ΕΘΝΙΚΗ ΤΡΑΠΕΖΑ (ΚΟ) | 63,326 | --- | --- | --- | --- | --- | 6,533,794 | |
| ELLAKTORBOR | ΕΛΛΑΚΤΩΡ (ΚΟ) | 14,000 | --- | --- | --- | --- | 10,000 | 0.01% | 9,870 |
| EXAEBOR | ΕΛΛΗΝ. ΧΡΗΜΑΤΙΣΤΗΡΙΑ-Χ.Α. (ΚΟ) | 45,500 | --- | --- | --- | --- | --- | 180,031 | |
| ELPEBOR | ΕΛΛΗΝΙΚΑ ΠΕΤΡΕΛΑΙΑ (ΚΟ) | 25,500 | --- | --- | --- | --- | --- | 170,542 | |
| EYDAPBOR | ΕΥΔΑΠ (ΚΟ) | 4,113 | --- | --- | --- | --- | --- | 642,239 | |
| MOHBOR | ΜΟΤΟΡ ΟΪΛ (ΚΟ) | 1,500 | --- | --- | --- | --- | --- | 591,612 | |
| MYTILBOR | ΜΥΤΙΛΗΝΑΙΟΣ (ΚΟ) | 2,000 | --- | --- | --- | --- | --- | 496,097 | |
| PRABOR | ΟΛΠ (ΚΟ) | 1,464 | --- | --- | --- | --- | --- | 66,287 | |
| OPAPBOR | ΟΠΑΠ (ΚΟ) | 58,788 | --- | --- | 1,000 | 2.65% | --- | 1,321,523 | |
| HTOBOR | ΟΤΕ (ΚΟ) | 30,525 | --- | --- | --- | --- | --- | 2,291,278 | |
| TPEIRBOR | ΠΕΙΡΑΙΩΣ FINANCIAL HOLD (ΚΟ) | 60,943 | --- | --- | --- | --- | --- | 5,550,664 | |
| PLAISBOR | ΠΛΑΙΣΙΟ COMPUTERS (ΚΟ) | --- | --- | --- | --- | --- | --- | 100 | |

Σημειώσεις Προϊόντων Δανεισμού

[1] - Πολυμερείς Συμβάσεις Δανειοδοσίας των μεθόδων 8-1, 8-2 και 8-3-3 (σύμφ. Με Αποφ.17 ΔΣ του Χρηματιστηρίου).

[2] - Διμερείς Συμβάσεις Δανειοδοσίας των μεθόδων 8-3-1 και 8-3-2 (σύμφ. Με Αποφ. 20 ΔΣ του Χρηματιστηρίου).

[3] - Τα στοιχεία Συναλλαγές Δανεισμού Τίτλων μέσω ΟΤC δηλώνονται από τους χειριστές ΣΑΤ και αφορούν τις ποσότητες που έχουν καταγραφεί στο ΣΑΤ έως και τη προηγούμενη εργάσιμη ημέρα.

[4] - Μ.Σ.Τ: - Μέση Σταθμισμένη Τιμή (ως προς τα τεμάχια)

[5] - Τα στοιχεία αφορούν σε ανοιχτές θέσεις πριν την έναρξη της συνεδρίασης

| Προϊόν Δανεισμού | Υποκείμενος Τίτλος | Πολυμερείς Συναλλαγές[1] | | | | | Διμερείς Συναλλαγές[2] | | Δανεισμός Τίτλων μέσω ΟΤC[3] |
|------------------|-----------------------|--------------------------|-----------------------|----------|------------------|----------|------------------------|----------|------------------------------|
| | | Ανοιχτές θέσεις[5] | Προσφερόμενη ποσότητα | Μ.Σ.Τ[4] | Όγκος συναλλαγών | Μ.Σ.Τ[4] | Όγκος συναλλαγών | Μ.Σ.Τ[4] | Όγκος συναλλαγών |
| SARBOR | ΣΑΡΑΝΤΗΣ ΓΡ. (ΚΟ) | --- | --- | --- | --- | --- | --- | --- | 7,577 |
| TENERGYBOR | ΤΕΡΝΑ ΕΝΕΡΓΕΙΑΚΗ (ΚΟ) | 18,465 | --- | --- | --- | --- | --- | --- | 110,933 |

Σημειώσεις Προϊόντων Δανεισμού

[1] - Πολυμερείς Συμβάσεις Δανειοδοσίας των μεθόδων 8-1, 8-2 και 8-3-3 (σύμφ. Με Αποφ.17 ΔΣ του Χρηματιστηρίου).

[2] - Διμερείς Συμβάσεις Δανειοδοσίας των μεθόδων 8-3-1 και 8-3-2 (σύμφ. Με Αποφ. 20 ΔΣ του Χρηματιστηρίου).

[3] - Τα στοιχεία Συναλλαγές Δανεισμού Τίτλων μέσω ΟΤC δηλώνονται από τους χειριστές ΣΑΤ και αφορούν τις ποσότητες που έχουν καταγραφεί στο ΣΑΤ έως και τη προηγούμενη εργάσιμη ημέρα.

[4] - Μ.Σ.Τ: - Μέση Σταθμισμένη Τιμή (ως προς τα τεμάχια)

[5] - Τα στοιχεία αφορούν σε ανοιχτές θέσεις πριν την έναρξη της συνεδρίασης

Κωδικό και ονομασίες Κλάδων Οικονομικής Δραστηριότητας του Χρηματιστηρίου Αθηνών

| | |
|---|--|
| 12003 - Διαπραγματεύσιμα Αμοιβαία Κεφάλαια | 10101010 Υπηρεσίες Ηλεκτρονικών Υπολογιστών |
| 10101015 Λογισμικό | 10102030 Υλικό Υπολογιστών |
| 15101010 Εξοπλισμός Τηλεπικοινωνιών | 15102015 Υπηρεσίες Τηλεπικοινωνιών |
| 20101010 Υγειονομικές Μονάδες | 20101025 Υπηρεσίες Υγείας |
| 20102010 Ιατρικός Εξοπλισμός | 20103015 Φαρμακευτικά Προϊόντα |
| 30101010 Τράπεζες | 30202000 Διαφοροποιημένες Χρηματοοικονομικές Υπηρεσίες |
| 30202010 Διαχείριση Κεφαλαίων & Θεματοφύλακες | 30202015 Επενδυτικές Υπηρεσίες |
| 30204000 Επενδυτικές Εταιρείες κλειστού τύπου | 30302010 Γενικές Ασφάλειες |
| 30302015 Μεσίτες Ασφαλίσεων | 30302025 Ασφάλειες Ιδιοκτησίας & Ζημιών |
| 35101010 Συμμετοχές & Ανάπτυξη Ακίνητης Περιουσίας | 35101015 Υπηρεσίες Ακίνητης Περιουσίας |
| 35102000 Διαφοροποιημένες Α.Ε.Ε.Α.Π. | 35102030 Α.Ε.Ε.Α.Π. Επαγγελματικών Χώρων |
| 40201040 Υπηρεσίες Ενοικίασης και Χρηματοδοτικής Μίσθωσης | 40202010 Κατασκευή Κατοικιών |
| 40202015 Έπιπλα | 40202020 Οικιακές Συσκευές |
| 40203040 Ηλεκτρονική Ψυχαγωγία | 40203045 Παιχνίδια |
| 40204020 Ρούχα και Αξεσουάρ | 40301010 Ψυχαγωγία |
| 40301030 Εκδόσεις | 40301035 Ραδιοτηλεοπτικοί Φορείς |
| 40401010 Διαφοροποιημένοι Έμποροι | 40401020 Εμπόριο Ενδυμάτων |
| 40401025 Εμπόριο Προϊόντων Οικιακής Βελτίωσης | 40401030 Εξειδικευμένο Λιανικό Εμπόριο |
| 40501010 Αεροπορικές Εταιρείες | 40501015 Ταξίδια & Τουρισμός |
| 40501020 Τυχερά Παιχνίδια | 40501025 Ξενοδοχεία & Πανσιόν |
| 45101015 Απόσταξη & Οινοπαραγωγή | 45101020 Αναψυκτικά |
| 45102010 Γεωργεία, Αλιεία, Εκτροφή και Φυτείες | 45102020 Τρόφιμα |
| 45103010 Καπνός | 45201010 Λιανικό & Χονδρικό Εμπόριο Τροφίμων |
| 45201020 Είδη Προσωπικής Φροντίδας | 50101010 Κατασκευές |
| 50101020 Κατασκευαστές Στέγας & Επικαλύψεων | 50101030 Τσιμέντα |
| 50101035 Άλλα Οικοδομικά Υλικά | 50202010 Ηλεκτρικά Εξαρτήματα |
| 50203000 Διαφοροποιημένες Βιομηχανίες | 50203015 Πλαστικά |
| 50203030 Υλικά Συσκευασίας | 50204000 Μηχανήματα Βιομηχανικού Εξοπλισμού |
| 50204020 Μηχανήματα Κατασκευών | 50205010 Προμηθευτές Βιομηχανίας |
| 50205020 Υποστηρικτικές Υπηρεσίες προς Επιχειρήσεις | 50205030 Υπηρεσίες Μαζικής Εκτύπωσης |
| 50206015 Εμπορικά Οχήματα & Ανταλλακτικά | 50206030 Θαλάσσιες Μεταφορές |
| 50206060 Υπηρεσίες Μεταφορών | 55101000 Διαφοροποιημένα Υλικά |
| 55101020 Κλωστοϋφαντουργικά Προϊόντα | 55102000 Ορυχεία |
| 55102010 Σίδηρος & Χάλυβας | 55102015 Μεταλλουργία |
| 55102035 Αλουμίνιο | 60101020 Διυλιστήρια & Εμπορία Πετρελαιοειδών |
| 65101010 Εναλλακτική Ηλεκτρική Ενέργεια | 65101015 Συμβατική Ηλεκτρική Ενέργεια |
| 65102030 Ύδρευση | |



ATHEX
Athens Stock Exchange

Λεωφ. Αθηνών 110 104 42 Αθήνα
110, Athinon Ave. GR 104 42 Athens
tel. (+30)210-33.66.800, fax (+30)210-33.66.101
www.athexgroup.gr