

# 18

**Αγορά Χρεωγράφων**  
Μηνιαίο Στατιστικό Δελτίο  
**Securities Market**  
Monthly Statistical Bulletin  
**Ιούνιος / June**

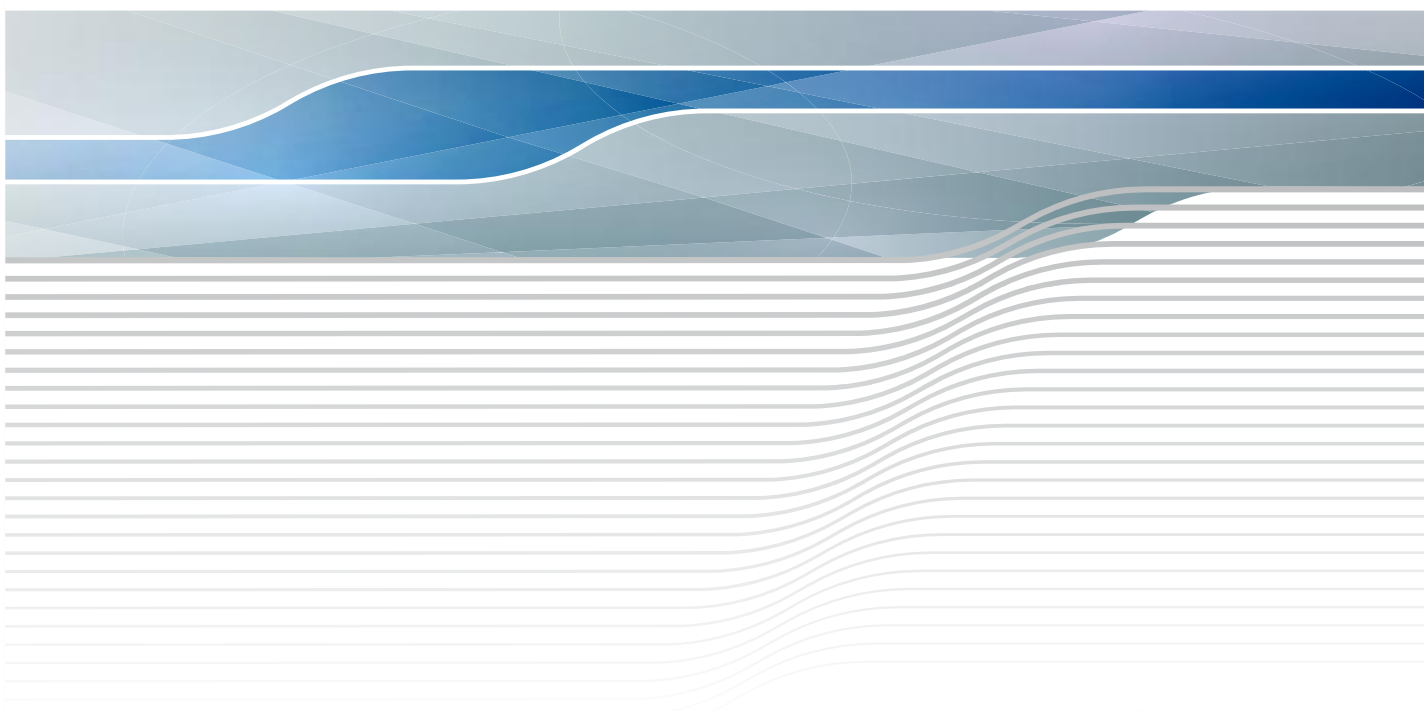

**ATHEXGROUP**  
Athens Exchange Group



**ATHEXGROUP**  
Όμιλος Χρηματιστηρίου Αθηνών



**ATHEXGROUP**  
Athens Exchange Group

	Σελίδα Page	Διάγ/μα Πίνακας	
<b>Περιεχόμενα</b>	1-2		<b>CONTENTS</b>
Εξελίξεις μηνός Ιουνίου 2018	3		Developments in June 2018
<b>1. Αγορές και Δείκτες</b>			<b>1. Markets &amp; Indices</b>
Βασικοί Δείκτες Αγοράς Μετοχών Χρηματιστηρίου Αθηνών	4		ATHEX Main Stock Market Indices
Διάγραμμα Γ.Δ. Τιμών & Αξίας Συναλλαγών Χρεογράφων	4	1	Composite Share Price Index Chart & Securities Value of Transactions Chart
Λοιποί Δείκτες Μετοχών Χρηματιστηρίου Αθηνών	5		ATHEX Other Market Indices
Κλαδικοί Δείκτες Μετοχών Χρηματιστηρίου Αθηνών	6		ATHEX Sector Market Indices
Χρηματιστηριακή Αξία	7		Market Capitalisation
Διάγραμματα Χρηματιστηριακής Αξίας	7	2	Market Capitalisation Charts
Αξία Συναλλαγών	8		Transactions Value
Διάγραμματα Αξίας Συναλλαγών	8	3	Transactions Charts Value
Συναλλαγές μηνός Ιουνίου 2018	9		June 2018 Transactions
<b>2. Ανάλυση Συναλλακτικής Δραστηριότητας</b>			<b>2. Transactional Activity Analysis</b>
Στοιχεία Μέσης Ημερήσιας Αξίας Συναλλαγών μετοχών ανά κατηγορία διαπραγμάτευσης	10-11		Average daily stocks value of transactions data per trading category
Στοιχεία Μέσης Ημερήσιας Αξίας Συναλλαγών μετοχών ανά δείκτη κατηγορίας Μεγάλης Κεφαλαιοποίησης	12-13		Average daily stocks value of transactions data per index of Big Cap category
<b>3. Μηνιαία Ρευστότητα</b>			<b>3. Monthly Liquidity</b>
Μηνιαίοι Μέσοι Όροι Spread	14	4	Monthly average Spread
Μηνιαία μέση Κυκλοφοριακή Ταχύτητα	15	5-6	Monthly average Velocity
Μηνιαία ιστορική Μεταβλητότητα	16	7-8	Monthly historical Volatility
Ομόλογα Διαπραγματεύσιμα στην Α.Α.Σ.Ε.	17-18		Bonds traded in Fixed Income Securities Market
Σημειώσεις Ομολόγων	19		Bonds Notes
Μηνιαία Στοιχεία Μετοχών	20-31		Monthly Stocks Data
Επεξήγηση Πινάκων	32		Explanation of Tables
Σημειώσεις Μετοχών	33		Stocks Notes
Σταθμισμένο P/E των επιμέρους κλάδων και συνόλου αγοράς	34-35		Sectoral and composite weighted P/E ratio
Σταθμισμένο D.Y. των επιμέρους κλάδων και συνόλου αγοράς	36-37		Sectoral and composite weighted D.Y. ratio
Οι 10 μετοχές με τα μεγαλύτερα και μικρότερα P/E	38		10 stocks with the highest and the lowest P/E ratio
Μετοχές με τις μεγαλύτερες και τις μικρότερες Μερισματοποδόσεις στο Χρηματιστήριο Αθηνών	38		Stocks with the Highests and Lowest Dividend Yields in the Athex Exchange
Τα 10 χρεόγραφα με τις μεγαλύτερες και μικρότερες μεταβολές τιμής	38		10 securities with the highest and the lowest price changes
Τα 10 χρεόγραφα με την μεγαλύτερη Αξία Συναλλαγών	39		10 securities with the highest Transactions Value
Οι 10 μετοχές με την μεγαλύτερη Εμπορευσιμότητα	39		10 stocks with the highest Marketability
Οι 10 μεγαλύτερες εταιρείες με βάση την Χρηματιστηριακή τους Αξία κατά την 29/06/2018	39		10 biggest companies based on their Market Capitalisation on 29/06/2018
Αποκοπές Μερισμάτων	40		Dividends
Μεταβολές Μετοχικού Κεφαλαίου	41		Share Capital Changes
Δικαιώματα μετοχών	42		Stocks Rights



Νέες Εταιρείες	43		New Companies
Αριθμός Εισηγμένων Ομολογιακών Δανείων, Εταιριών & Μετοχικών Εκδόσεων	44		Number of Listed Bonds, Companies and Stock Issues
Διάγραμμα αριθμού Εισηγμένων Εταιριών & Μετοχικών Εκδόσεων	44	9	Number of Listed Companies and Stock Issues chart
<b>5. Σύγκριση Γ.Δ. με δείκτες ξένων χρηματιστηρίων</b>		<b>4. Comparison Composite Index to foreign exchange</b>	
Κυριότεροι ευρωπαϊκοί χρηματιστηριακοί Δείκτες	45		Major european stock exchanges Indices
Διάγραμμα σωρευτικών μεταβολών	45	10	Cumulative changes chart
Στοιχεία συντελεστών συσχέτισης των κυριότερων ξένων χρηματιστηριακών δεικτών με Γ.Δ.	46-48		Correlation co-efficients data between major foreign exchanges indices with the Composite index
Πίνακας συντελεστών συσχέτισης των κυριότερων ξένων χρηματιστηριακών δεικτών με Γ.Δ. 01/04/2018-29/6/2018	49	11	Table of correlation co-efficients data between the major foreign exchanges indices with the Composite index 1/04/2018-29/6/2018
Διαγράμματα συσχέτισης των κυριότερων ξένων χρηματιστηριακών δεικτών με Γ.Δ. 30/06/2017-29/06/2018	50-52	12	Correlation charts between major foreign exchanges indices with the Composite index for the period 30/06/2017-29/06/2018

Η εταιρεία Ελληνικά Χρηματιστήρια-Χρηματιστήριο Αθηνών ΑΝΩΝΥΜΗ ΕΤΑΙΡΕΙΑ ΣΥΜΜΕΤΟΧΩΝ καταβάλλει κάθε δυνατή προσπάθεια ώστε να διασφαλίσει ότι οι πληροφορίες και τα λοιπά στοιχεία που εμφανίζονται στο Μηνιαίο Στατιστικό Δελτίο είναι ορθά και πλήρη αλλά δεν έχει καμία ευθύνη για ενδεχόμενο λάθος ή παράλειψη στοιχείων και / ή ευθύνη σχετικά με την ακρίβεια, αξιοπιστία, επικαιροποίηση και πληρότητα των παραπάνω πληροφοριών και στοιχείων ή ευθύνη προερχόμενη άμεσα ή έμμεσα από την χρήση των παραπάνω πληροφοριών.

Η Εταιρία δεν έχει καμία ευθύνη για την ακρίβεια των στοιχείων που περιλαμβάνονται στις ανακοινώσεις των εισηγμένων εταιρειών. Πιθανές προσβολές δικαιωμάτων τρίτων από το περιεχόμενο των ανακοινώσεων συνιστούν αποκλειστική ευθύνη του αποστολέα των ανακοινώσεων.

Όλα τα αναγραφόμενα στο Μ.Σ.Δ. στοιχεία παρέχονται μόνο για τους σκοπούς της πληροφόρησης και δεν συνιστούν παροχή επενδυτικών συμβουλών ή πρόσκληση για επένδυση σε κινητές αξίες που διαπραγματεύονται στο Χρηματιστήριο.

Αναγνωρίζεται και συμφωνείται ότι όλα τα δικαιώματα επί των πληροφοριών που εμφανίζονται στο ΜΣΔ αποτελούν κυριότητα της εταιρείας και οποιοδήποτε άλλο δικαίωμα συμπεριλαμβανομένου του δικαιώματος πνευματικής ιδιοκτησίας σήματος κ.λπ ανήκουν στην εταιρεία.

Hellenic Exchanges-Athens Stock Exchange S.A endeavours to ensure that the data and other material ("Information") presented on the Monthly Statistical Bulletin are accurate and complete, but it is not liable for any errors or omissions of data or /and for the accuracy, credibility, updating and completeness of the aforesaid information nor it has any liability arising directly or indirectly from the use of the above Information.

The Company is not liable for the accuracy of the data included in listed companies' announcements. Only the sender of such an announcement is fully and solely liable for any infringement of third party's rights from the content of such announcement.

All contents of the Monthly Statistical Bulletin List are provided only for information purposes and do not constitute investment advice or solicitation to invest in securities or other products listed for trading on the company.

You acknowledge and agree that the Company is the owner of any property rights related to any Information appearing on the Monthly Statistical Bulletin including intellectual property rights copyright, trademarks, etc.

ΕΚΔΟΤΗΣ : ΕΛΛΗΝΙΚΑ ΧΡΗΜΑΤΙΣΤΗΡΙΑ - ΧΡΗΜΑΤΙΣΤΗΡΙΟ ΑΘΗΝΩΝ  
ΑΝΩΝΥΜΗ ΕΤΑΙΡΕΙΑ ΣΥΜΜΕΤΟΧΩΝ

Υπεύθυνο Τμήμα : Τμήμα Ανάλυσης Αγορών  
Λεωφόρος Αθηνών 110, 10442 Αθήνα  
Τηλ.: (210) 33.66.259, Fax: (210) 33.66.668  
[www.athexgroup.gr](http://www.athexgroup.gr)

PUBLISHER: HELLENIC EXCHANGES - ATHENS STOCK EXCHANGE S.A

Dpt in Charge : Market Analysis Department  
110, Athinon Ave., 104 42 Athens, Greece  
Tel.: +30 210 33.66.259, Fax: +30 210 33.66.668  
[www.athexgroup.gr](http://www.athexgroup.gr)

Τον Ιούνιο ο **Γενικός Δείκτης του Χρηματιστηρίου Αθηνών** έκλεισε στις 757,57 μονάδες σημειώνοντας άνοδο της τάξεως του 0,23% σε σύγκριση με το κλείσιμο του προηγούμενου μήνα. Η ανώτατη τιμή του Ιουνίου ήταν 792,37 μονάδες, καταγράφηκε κατά την διάρκεια της συνεδρίασης της 22/06/2018, η κατώτατη τιμή του μήνα ήταν 744,37 μονάδες και καταγράφηκε κατά την διάρκεια της συνεδρίασης της 28/06/2018.

Ο δείκτης FTSE/XA Large Cap, έκλεισε στις 1986,85 μονάδες σημειώνοντας πτώση 0,19% σε σχέση με τον προηγούμενο μήνα που έκλεισε στις 1990,59 μονάδες ενώ σε σχέση με τον αντίστοιχο Ιούνιο του 2017 που είχε κλείσει στις 2153,01 μονάδες, σημείωσε πτώση 7,72%. Ο δείκτης FTSE/X.A Mid Cap, έκλεισε στις 1233,61 μονάδες σημειώνοντας άνοδο 3,08% σε σχέση με τον προηγούμενο μήνα που έκλεισε στις 1196,74 ενώ σε σχέση με τον αντίστοιχο Ιούνιο του 2017 που είχε κλείσει στις 1091,73 μονάδες, σημείωσε άνοδο 13,00%. Αντίστοιχα ο δείκτης FTSE/X.A Mid & Small Cap **Θεμελιωδών μεγεθών** έκλεισε στις 2376,29 μονάδες σημειώνοντας άνοδο 1,02% σε σχέση με τον προηγούμενο μήνα που είχε κλείσει στις 2352,32 μονάδες ενώ σε σχέση με τον αντίστοιχο Ιούνιο του 2017 που είχε κλείσει στις 1763,47 μονάδες σημείωσε άνοδο 34,75%.

Η **μηνιαία αξία συναλλαγών** έφτασε το ύψος των 1036,44 εκ. ευρώ. σε σχέση με τον Μάιο που ήταν στο επίπεδο των 1702,77 εκ. ευρώ σημείωσε πτώση 39,13%, ενώ σε σχέση με τον αντίστοιχο Ιούνιο του 2017 που βρισκόταν στα 1656.99 εκ. ευρώ σημείωσε πτώση 37,45%.

Η **μέση ημερήσια συναλλακτική κίνηση** έφτασε τα 48,70 εκ. ευρώ έναντι 80,16 εκ. ευρώ του Μαΐου και των 77,75 εκ. ευρώ του Ιουνίου 2017. Ο **μέσος ημερήσιος αριθμός πράξεων** έφτασε τις 19638 έναντι 25473 του Μαΐου και των 21472 σε σχέση με τον Ιούνιο του 2017.

Η **χρηματιστηριακή αξία** των μετοχών στην τελευταία ημέρα διαπραγμάτευσής τους έφτασε τα 52447,18 εκ. ευρώ έναντι 52549,71 εκ. ευρώ του Μαΐου πτώση 0,2% ενώ σε σχέση με τον Ιούνιο 2017 που είχε φτάσει στο επίπεδο των 54338,74 εκ. ευρώ σημείωσε πτώση 3,48%.

Από τα **χρεόγραφα που κινήθηκαν περισσότερο** σε αξία τον μήνα Ιούνιο ήταν οι: COCA COLA HBG AG (KO), OTE (KO), OPAP (KO), ALPHA BANK (KO) και ΕΘΝΙΚΗ ΤΡΑΠΕΖΑ.

In June, the ATHEX Composite Share Price Index closed at 757.57 units and compared to last month's closing price was increased by 0.23%. During the month of June the highest price which was 792.37 units was recorded during the session of June 22, 2018 while the lowest price which was 735.66 units as recorded during the session of June 28, 2018.

The FTSE/ATHEX Large Cap Index closed at 1986.85 units, marking a decrease of 0.19% compared to the previous month's closing price which was 1990.59 units and a decrease of 7.72% compared to June 2017 closing price that was 2153.01 units. The FTSE/X.A Mid Cap Index closed at 1233.61 units, marking an increase of 3.08% compared to the previous month's closing price which was 1196.74 units and an increase of 13.00% compared to June 2017 closing price that was 1091.73 units. The FTSE/X.A Mid & Small Cap Factor-Weighted Index closed at 2376.29 units, recording an increase of 1.02% compared to the previous month's closing price which was 2352.32 units and an increase of 34.75% compared to June 2017 closing price that was 1763.47 units.

The monthly value of transactions reached 1036.44 million euros, recording a decrease of 39.13% compared to 1702.77 million euros recorded in May and a decrease of 37.45% compared to June 2017 (1656.99 m €).

The average daily value of transactions amounted to 80.16 million euros versus 80.16 million in May and 77.75 million euros to June 2017. The average daily number of trades reached 19638 versus 25473 in May and 21472 compared to June 2017.

The market capitalisation of shares during their last trading day amounted to 52447.18 million euros and compared to Mays' figure which was 52549.71 million euros marks a decrease of 0.2%. Compared to June 2017 capitalisation recorded at 54338,74 million a decrease of 3.48%.

Also, the most active securities in June were the following: COCA COLA HBG AG, HELLENIC TELECOM ORG (CR), OPAP (CR), ALPHA BANK (CR), NATIONAL BANK (CR).

1.1 ΒΑΣΙΚΟΙ ΔΕΙΚΤΕΣ ΑΓΟΡΑΣ ΜΕΤΟΧΩΝ ΕΛΛΗΝΙΚΑ ΧΡΗΜΑΤΙΣΤΗΡΙΑ - ΧΡΗΜΑΤΙΣΤΗΡΙΟ ΑΘΗΝΩΝ ΑΝΩΝΥΜΗ ΕΤΑΙΡΕΙΑ ΣΥΜΜΕΤΟΧΩΝ - HELLENIC EXCHANGES - ATHENS STOCK EXCHANGE MARKET INDICES \*

Βάση Δείκτη FTSE/XA Large Cap-FTSE/ATHEX Large Cap Index Base: 23.09.1997 = 1000 Μονάδες - Units,  
 Βάση Δείκτη FTSE/X.A - Χ.Α.Κ Τραπεζικός Δείκτης -FTSE/ATHEX - CSE Banking Index Base: 31.10.2008 = 2000 Μονάδες - Units  
 Βάση Δείκτη Τιμών Μεσαίας & Μικρής Κεφαλαιοποίησης - Athex Mid & SmallCap Category Price Index Base: 28.11.2008 = 5000 Μονάδες - Units  
 Βάση Δείκτη FTSE/XA MID CAP-FTSE/ATHEX MID CAP Index Base: 08.12.1999 = 1000 Μονάδες - Units, Βάση Δείκτη FTSE/XA SmallCap -FTSE/ATHEX SmallCap Index Base: 31.05.2001,  
 Βάση Δείκτη FTSE/XA ΔΕΙΚΤΗΣ ΑΓΟΡΑΣ-FTSE/ATHEX MARKET INDEX Index Base: 31.12.2002 = 2000 Μονάδες - Units, Βάση Δείκτη FTSE MED 100 - FTSE MED 100 Index Base:19.06.2003=5000 Μονάδες - Units,  
 Βάση Δείκτη FTSE/XA Διεθνούς Δραστηριοποίησης-FTSE/ATHEX Global Traders Index Plus Plus Index Base: 03.12.2012 = 1000 Μονάδες - Units, Βάση Δείκτη FTSE/X.A. Διεθνούς Δραστηριοποίησης - FTSE/ATHEX Global Traders Index Index Base: 03.12.2012 = 1000 Μονάδες - Units,  
 Βάση Δείκτη GT - 30 Price Index : 31.12.2005 = 1000 Μονάδες - Units, Βάση Δείκτη FTSE/XA Mid & Small Cap Θεμελιωδών μεγεθών-FTSE/ATHEX Mid & Small Cap Factor-Weighted: Index Base 29.10.2012= 1000 Μονάδες-Units, Βάση Δείκτη ΕΛΛΗΝΙΚΟΣ ΔΕΙΚΤΗΣ MID & SMALL CAP/HELLENIC MID & SMALL CAP INDEX Index Base:14.01.2013 = 1000 Μονάδες - Units

Μήνας Months	Γενικός Δείκτης Composite Index			FTSE/X.A. Large Cap - FTSE/Athex Large Cap	FTSE/X.A. Mid Cap - FTSE/Athex Mid Cap	FTSE/X.A. - Χ.Α.Κ. Τραπεζικός Δείκτης - FTSE/Athex - CSE Banking Index	ΕΛΛΗΝΙΚΟΣ ΔΕΙΚΤΗΣ MID & SMALL CAP - HELLENIC MID & SMALL CAP INDEX	FTSE/X.A. Διεθνούς Δραστηριοποίησης Plus - FTSE/ATHEX Global Traders Index Plus	FTSE/X.A. Διεθνούς Δραστηριοποίησης FTSE/ATHEX Global Traders Index	FTSE/X.A Mid & Small Cap Θεμελιωδών μεγεθών	Δείκτης Τιμών Μεσαίας & Μικρής Κεφαλαιοποίησης Χ.Α ATHEX Mid & SmallCap Price Index	FTSE/X.A. Δείκτης Αγοράς - FTSE/Athex Market Index	
	Κλείσιμο Last	Κατώτερη Έτους Year Low	Ανώτερη Έτους Year High										
2017	Ιούν.-Jun.	823.74	602.43	828.32	2,153.01	1,091.73	787.31	1,031.72	2,218.75	2,123.14	1,763.47	3,076.47	530.29
	Ιούλ.-Jul.	812.21	602.43	859.78	2,115.71	1,105.98	773.17	1,010.05	2,243.21	2,097.19	1,773.11	3,213.72	521.51
	Αύγ. - Aug.	825.48	602.43	859.78	2,170.62	1,137.00	784.18	1,020.47	2,279.73	2,107.40	1,822.07	3,274.25	535.06
	Σεπ. - Sep.	755.61	602.43	859.78	1,980.64	1,023.97	608.71	991.60	2,217.77	2,046.63	1,808.65	3,179.64	488.10
	Οκτ. - Oct.	759.30	602.43	859.78	1,992.23	1,024.73	591.15	994.81	2,241.17	2,061.93	1,835.96	3,063.65	490.91
	Νοέμ.-Nov.	740.20	602.43	859.78	1,920.77	1,051.93	559.72	981.61	2,256.19	2,039.79	1,921.72	3,259.53	473.92
	Δεκ.-Dec.	802.37	602.43	859.78	2,083.22	1,198.22	663.16	1,032.05	2,339.63	2,178.30	1,953.64	3,462.23	514.92
	Ιαν. - Jan.	878.83	802.37	889.17	2,236.84	1,378.50	724.66	1,164.51	2,614.63	2,419.44	2,234.40	4,192.19	554.81
	Φεβ. - Feb.	835.66	802.37	895.64	2,129.81	1,324.54	691.80	1,111.60	2,520.48	2,320.04	2,345.18	4,275.78	528.53
	Μάρ. - Mar.	780.50	777.37	895.64	2,019.80	1,279.20	594.10	1,051.90	2,389.74	2,186.77	2,337.85	4,178.65	501.73
	Απρ. - Apr.	858.22	767.17	895.64	2,213.55	1,323.46	780.38	1,102.10	2,575.21	2,331.80	2,432.57	4,360.37	548.34
	Μάιος - May	755.85	735.66	895.64	1,990.59	1,196.74	635.04	987.65	2,264.37	2,066.67	2,352.32	4,123.26	493.30
2018	Ιούν.-Jun.	757.57	735.66	895.64	1,986.85	1,233.61	652.39	983.65	2,187.56	2,068.98	2,376.29	3,893.69	493.05

1. Διάγραμμα Γ.Δ. Τιμών & Αξίας Συναλλαγών Χρεογράφων (Βάση Δείκτη - Index Base: 31.12.1980 = 100 Μονάδες - Units)



ΛΟΙΠΟΙ ΔΕΙΚΤΕΣ ΜΕΤΟΧΩΝ ΕΛΛΗΝΙΚΑ ΧΡΗΜΑΤΙΣΤΗΡΙΑ - ΧΡΗΜΑΤΙΣΤΗΡΙΟ ΑΘΗΝΩΝ ΑΝΩΝΥΜΗ ΕΤΑΙΡΕΙΑ ΣΥΜΜΕΤΟΧΩΝ / HELLENIC EXCHANGES - ATHENS STOCK EXCHANGE OTHER MARKET INDICES

Μήνας Months	FTSE/Med 100 - FTSE/Med 100	Συν. Απόδοσης Γενικού Δείκτη ΧΑ Total Return of ATHEX Composite Index	FTSE/X.A. Large Cap Σ.Α. - FTSE/Athex Large Cap Total Return	FTSE/X.A. Large Cap Net Σ.Α. - FTSE/ATHEX Large Cap Net Total Return	FTSE/X.A Mid Cap Συνολικής Απόδοσης FTSE/ATHEX Mid Cap Total Return Index	FTSE/X.A.-Χ.ΑΚ Τραπεζικός Δείκτης Συνολικής Απόδοσης FTSE/ATHEX-CSE Banking Total Return Index
2017 Ιούν.-Jun.	4,816.46	1,269.78	3,141.43	917.65	1,333.34	808.22
Ιούλ.-Jul.	4,629.62	1,254.06	3,100.41	903.25	1,350.76	793.74
Αύγ. - Aug.	4,106.15	1,274.62	3,180.85	926.69	1,388.64	805.05
Σεπ. - Sep.	4,108.36	1,167.44	2,904.98	846.22	1,251.54	624.88
Οκτ. - Oct.	4,104.55	1,173.18	2,921.98	851.17	1,253.96	606.85
Νοέμ.-Nov.	4,065.38	1,143.68	2,817.15	820.64	1,287.26	574.61
Δεκ.-Dec.	4,335.32	1,247.44	3,018.64	896.18	1,442.56	635.46
Ιαν. - Jan.	4,473.06	1,366.46	3,241.43	962.32	1,659.62	694.41
Φεβ. - Feb.	4,320.50	1,299.33	3,086.31	916.27	1,594.69	662.93
Μάρ. - Mar.	4,029.81	1,215.64	2,931.06	870.10	1,540.12	569.30
Απρ. - Apr.	4,199.07	1,336.70	3,212.22	953.56	1,593.41	747.83
Μάιος - May	4,390.53	1,180.77	2,897.83	859.85	1,442.12	608.57
2018 Ιούν.-Jun.	4,366.49	1,196.08	2,928.99	867.55	1,489.66	625.18

1.3 ΚΛΑΔΙΚΟΙ ΔΕΙΚΤΕΣ ΜΕΤΟΧΩΝ ΕΛΛΗΝΙΚΑ ΧΡΗΜΑΤΙΣΤΗΡΙΑ - ΧΡΗΜΑΤΙΣΤΗΡΙΟ ΑΘΗΝΩΝ ΑΝΩΝΥΜΗ ΕΤΑΙΡΕΙΑ ΣΥΜΜΕΤΟΧΩΝ / HELLENIC EXCHANGES - ATHEX STOCK EXCHANGE MARKET INDICES \*

Βάση Κλαδικών Δεικτών Χρηματιστηρίου Αθηνών - Athex Sectoral Indices Base: 30.12.2005=5000

Βάση Δείκτη Όλων των Μετοχών-All Share Index Base: 04.01.1988 = 100 Μονάδες - Units

Μήνας Months	FTSE/X.A. Τράπεζες - FTSE/Athex Banks	FTSE/X.A. Χρηματοοικονομικές Υπηρεσίες - FTSE/Athex Financial Services	FTSE/X.A. Βιομηχανικά Προϊόντα & Υπηρεσίες - FTSE/Athex Industrial Goods & Services	FTSE/X.A. Εμπόριο - FTSE/Athex Retail	FTSE/X.A. Ακίνητης Περιουσίας - FTSE/Real Estate	FTSE/X.A. Προσωπικά & Οικιακά Προϊόντα - FTSE/Athex Personal & Household Goods	FTSE/X.A. Τρόφιμα & Ποτά - FTSE/Athex Food & Beverage	FTSE/X.A. Πρώτες Ύλες - FTSE/Athex Basic Resources	FTSE/X.A. Κατασκευές & Υλικά - FTSE/Athex Construction & Materials	FTSE/X.A. Πετρέλαιο & Αέριο - FTSE/Athex Oil & Gas	FTSE/X.A. Χημικά - FTSE/Athex Chemicals	FTSE/X.A. Ταξίδια & Αναψυχή - FTSE/Athex Travel & Leisure	FTSE/X.A. Τεχνολογία - FTSE/Athex Technology	FTSE/X.A. Τηλ/νίες - FTSE/Athex Telecommu- nications	FTSE/X.A. Υπηρεσίες Κοινής Ωφέλειας - FTSE/Athex Utilities	FTSE/X.A. Υγεία - FTSE/Athex Health Care	Όλων των μετοχών - All Share Index
2017 Ιούν.-Jun.	1,040.23	1,193.66	2,144.68	3,127.63	3,345.95	8,420.90	9,621.35	3,633.74	2,843.91	4,703.40	10,597.41	1,746.59	727.77	2,901.21	2,283.56	147.18	194.77
Ιουλ.-Jul.	1,021.54	1,152.80	2,051.88	2,960.84	3,343.73	7,663.72	9,573.75	3,704.23	2,769.90	4,614.78	11,450.07	1,717.49	822.93	2,967.27	2,208.45	161.44	190.05
Αύγ. - Aug.	1,036.09	1,103.02	2,279.91	3,057.61	3,299.25	7,617.59	10,723.22	3,788.02	2,809.07	4,551.53	12,302.74	1,665.67	872.52	2,945.25	2,225.11	155.92	195.16
Σεπ. - Sep.	804.26	1,011.58	2,117.67	2,694.72	3,290.13	7,617.90	10,533.43	3,682.18	2,594.14	4,695.00	11,084.64	1,593.19	793.71	2,815.88	1,977.89	150.86	181.70
Οκτ. - Oct.	781.05	995.85	2,112.07	2,637.12	3,265.43	7,480.57	10,804.47	3,964.41	2,612.34	4,820.95	10,353.79	1,684.10	794.24	2,807.62	1,923.88	174.78	182.63
Νοέμ.-Nov.	739.52	966.41	2,127.38	2,280.72	3,051.47	7,050.35	9,964.88	4,030.56	2,602.30	4,753.47	10,028.96	1,776.02	819.58	2,793.86	2,007.54	216.17	177.51
Δεκ.-Dec.	876.19	1,125.44	2,246.15	2,782.06	3,408.70	8,000.46	10,153.19	4,032.43	2,818.18	4,529.60	11,472.39	1,829.76	910.40	3,165.46	1,992.30	258.02	190.26
Ιαν. - Jan.	957.45	1,280.33	2,616.37	2,832.12	3,504.66	8,599.65	10,293.68	4,454.52	3,163.68	4,973.39	11,115.86	1,919.64	1,082.46	3,482.00	2,438.87	327.48	206.12
Φεβ. - Feb.	914.03	1,130.73	2,488.44	2,577.10	3,519.35	8,168.30	10,173.35	4,252.21	2,972.71	4,722.84	10,453.46	1,793.13	1,048.95	3,217.75	2,281.07	312.76	198.95
Μάρ. - Mar.	784.95	1,111.38	2,382.02	2,338.38	3,247.33	7,929.71	11,147.83	3,838.33	2,676.73	4,489.30	10,706.99	1,665.08	987.39	3,022.32	2,135.97	432.34	191.25
Απρ. - Apr.	1,031.07	1,181.46	2,510.45	2,321.94	3,372.95	8,246.89	10,417.87	4,402.61	2,875.92	4,849.67	11,169.88	1,772.25	1,056.14	3,316.85	2,208.26	406.58	205.23
Μάιος - May	839.05	1,054.76	2,264.64	747.30	3,280.23	7,657.79	11,085.83	4,000.59	2,797.00	4,195.62	9,895.73	1,628.61	910.90	2,821.38	1,955.53	386.35	186.16
2018 Ιούν.-Jun.	861.97	981.45	2,224.96	55.00	3,145.45	7,844.67	10,641.66	3,757.06	2,956.80	4,184.84	10,021.51	1,699.59	891.84	2,917.72	1,954.63	390.39	185.15

ΧΡΗΜΑΤΙΣΤΗΡΙΑΚΗ ΑΞΙΑ 2018 (σε Εκατομμύρια Ευρώ)  
2018 MARKET CAPITALISATION (Million Euro)

ΜΗΝΑΣ MONTH	ΚΥΡΙΑ ΑΓΟΡΑ MAIN MARKET	ΕΠΙΤΗΡΗΣΗ SURVEILLANCE	ΣΥΝΟΛΟ ΜΕΤΟΧΩΝ STOCKS TOTAL
30/06/2017	51,478.03	169.72	54,338.74
31/07/2017	50,662.27	172.02	53,714.09
31/08/2017	51,943.55	170.72	55,132.84
29/09/2017	48,191.38	236.06	51,395.06
31/10/2017	48,780.71	204.82	51,842.66
30/11/2017	47,372.52	216.57	50,409.68
29/12/2017	53,786.95	268.37	54,055.32
31/01/2018	58,270.84	274.64	58,545.48
28/02/2018	56,245.95	261.79	56,507.74
29/03/2018	54,067.90	257.96	54,325.85
30/04/2018	58,023.99	272.76	58,296.75
31/05/2018	52,316.60	233.11	52,549.71
29/06/2018	52,211.28	235.90	52,447.18

Σημειώσεις -Notes

-Δεν περιλαμβάνεται η Χρηματιστηριακή αξία των μετοχών σε αναστολή - The market value of  
- Η Χρηματιστηριακή αξία των μετοχών αναφέρεται στην τελευταία ημέρα διαπραγμάτευσης - The  
Market capitalisation refers to the last trading day

2. Διάγραμμα Χρηματιστηριακής Αξίας Κύριας Αγοράς (Εκατ. Ευρώ) -





ΑΞΙΑ ΣΥΝΑΛΛΑΓΩΝ 2018 (σε Εκατομμύρια Ευρώ)  
2018 TRANSACTIONS VALUE (Million Euro)

ΜΗΝΑΣ MONTH	ΑΞΙΕΣ ΣΤΑΘΕΡΟΥ ΕΙΣΟΔΗΜΑΤΟΣ BONDS	ΜΕΤΟΧΕΣ - STOCKS			ΚΑΤΑΣΤΑΣΗ ΑΝΑΣΤΟΛΗΣ SUSPENSION STATUS	ΓΕΝΙΚΟ ΣΥΝΟΛΟ ΟΜΟΛΟΓΩΝ & ΧΡΕΟΓΡΑΦΩΝ GRAND TOTAL BONDS & SECURITIES
		ΚΥΡΙΑ ΑΓΟΡΑ MAIN MARKET	ΕΠΙΤΗΡΗΣΗ SURVEILLANCE	ΔΙΑΠΡΑΓΜΑΤΕΥΣΙΜΑ ΔΜΟΙΒΑΙΑ ΚΕΦΑΛΑΙΑ (Δ.Α.Κ) EXCHANGE TRADED FUNDS ETFs		
Ιαν. - Jan.	13.08	1,662.68	0.78	3.77	0.00	1,680.32
Φεβ. - Feb.	12.76	1,221.30	0.47	0.21	0.00	1,234.75
Μάρ. - Mar.	14.15	1,530.80	0.66	0.09	0.00	1,545.71
Απρ. - Apr.	12.46	1,091.70	0.94	0.10	0.01	1,105.20
Μάιος - May	19.41	1,576.15	1.47	1.15	104.58	1,702.77
Ιούν.-Jun.	13.83	1,019.98	1.31	1.22	0.10	1,036.44
<b>Σύνολο 2018 Total</b>	<b>85.69</b>	<b>8,102.62</b>	<b>5.63</b>	<b>6.54</b>	<b>104.70</b>	<b>8,305.18</b>

**Σημείωση - Note:** Στην αξία συναλλαγών των Μετοχών περιλαμβάνονται όλοι οι τύποι Πακτέτων - All Blocks Methods' Transactions Value are included

Η αξία συναλλαγών των δικαιωμάτων των μετοχών συμπεριλαμβάνεται στις κατά κατηγορία συναλλαγές-The value of rights transactions is included in the value transactions per category

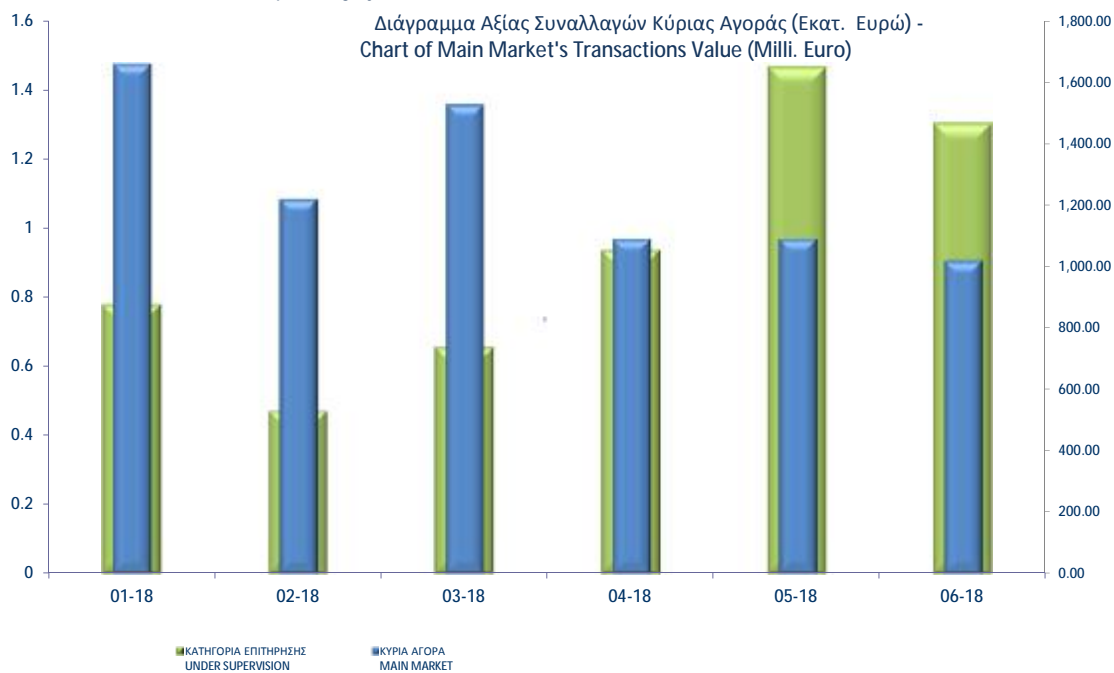

Συναλλαγές τον Ιούνιο 2018  
June 2018 Transactions

Όγκος  
Συναλλαγών  
Transactions  
Volume

Αξία Συναλλαγών  
(Ευρώ - Euro)  
Transactions Value

Ποσοστό  
Συμμετοχής  
Percentage  
(%)

Α. Δάνεια - Bonds	Όγκος Συναλλαγών Transactions Volume	Αξία Συναλλαγών (Ευρώ - Euro) Transactions Value	Ποσοστό Συμμετοχής Percentage (%)
ΟΜΟΛΟΓΙΑΚΑ ΔΑΝΕΙΑ ΕΠΙΧΕΙΡΗΣΕΩΝ – ΟΡΓΑΝΩΜΕΝΗ ΑΓΟΡΑ (ΜΗ ΜΕΤΑΤΡΕΨΙΜΑ) NON CONVERTIBLE CORPORATE BONDS - REGULATED MARKET	13,607,970	13,827,777.86	1.33
ΟΜΟΛΟΓΑ ΕΛΛΗΝΙΚΟΥ ΔΗΜΟΣΙΟΥ - GOVERNMENT BONDS - DEMATERIALIZED SECUR	0	0.00	0.00
<b>Σύνολο Ομολόγων Διαπραγματεύσιμα στην Α.Α.Σ.Ε. - Total of Bonds Traded in F.I.S.M.</b>	<b>13,607,970</b>	<b>13,827,777.86</b>	<b>1.33</b>
<b>Σύνολο Δανείων - Total of Bonds</b>	<b>13,607,970</b>	<b>13,827,777.86</b>	<b>1.33</b>
<b>Β. Μετοχές - Stocks **</b>			
Τράπεζες-Banks	535,976,363	403,428,042.49	38.92
Ασφάλειες-Insurance	59,736	214,280.98	0.02
Ακίνητη Περιουσία-Real Estate	3,078,934	20,375,139.23	1.97
Χρηματοοικονομικές Υπηρεσίες-Financial Services	1,239,734	5,760,716.43	0.56
Βιομηχανικά Προϊόντα & Υπηρεσίες-Industrial Goods & Services	14,870,991	42,341,585.53	4.09
Κατασκευές & Υλικά Κατασκευών-Construction & Materials	29,321,447	90,144,126.90	8.70
Εμπόριο-Retail	87,431	148,350.56	0.01
Μέσα Ενημέρωσης-Media	11,930	1,560.50	0.00
Πετρέλαιο & Αέριο-Oil & Gas	4,072,571	52,394,219.24	5.06
Προσωπικά & Οικιακά Αγαθά-Personal & Household Goods	4,799,161	50,685,708.74	4.89
Πρώτες Ύλες-Basic Resources	3,866,720	23,089,879.72	2.23
Υπηρεσίες Κοινής Ωφέλειας-Utilities	14,546,324	35,310,964.47	3.41
Τεχνολογία-Technology	4,226,427	3,810,136.98	0.37
Τηλεπικοινωνίες-Telecommunications	12,696,508	132,895,453.08	12.82
Τρόφιμα & Ποτά-Food & Beverage	6,066,700	17,047,256.83	1.64
Υγεία-Health Care	1,757,667	1,484,912.62	0.14
Ταξίδια & Αναψυχή-Travel & Leisure	26,674,736	123,754,443.99	11.94
Χημικά-Chemicals	333,371	970,378.81	0.09
<b>Κύρια Αγορά - Main Market</b>	<b>691,806,919</b>	<b>1,019,982,819.25</b>	<b>98.41</b>
<b>Κατηγορία Επιτήρησης - Under Supervision</b>	<b>7,671,169</b>	<b>1,306,021.97</b>	<b>0.13</b>
<b>Αναστολή - Under Suspension</b>	<b>21,714</b>	<b>104,133.32</b>	<b>0.01</b>
<b>Σύνολο Μετοχών - Total of Stocks</b>	<b>699,499,802</b>	<b>1,021,392,974.54</b>	<b>98.55</b>
<b>Γ. Διαπραγματεύσιμα Αμοιβαία Κεφάλαια (Δ.Α.Κ) - ETFs</b>	<b>59,740</b>	<b>1,221,182.54</b>	<b>0.12</b>
<b>ΓΕΝΙΚΟ ΣΥΝΟΛΟ ΧΡΕΟΓΡΑΦΩΝ - SECURITIES GRAND TOTAL</b>	<b>713,167,512</b>	<b>1,036,441,934.94</b>	<b>100.00</b>
Σύνολο Δικαιωμάτων - Total of Rights *	0	0.00	0.0000

Στην Αξία Συναλλαγών των Μετοχών περιλαμβάνονται όλοι οι τύποι Πακέτων - All Blocks Methods' Transactions Value are included.

ΣΤΟΙΧΕΙΑ ΜΕΣΗΣ ΗΜΕΡΗΣΙΑΣ ΑΞΙΑΣ ΣΥΝΑΛΛΑΓΩΝ ΜΕΤΟΧΩΝ ΑΝΑ ΚΑΤΗΓΟΡΙΑ ΔΙΑΠΡΑΓΜΑΤΕΥΣΗΣ  
AVERAGE DAILY STOCK VALUE OF TRANSACTIONS DATA PER TRADING CATEGORY

	Κύρια Αγορά Main Market	Επιτήρηση Surveillance	ΣΥΝΟΛΟ-Total	
	01/06/2018-29/06/2018	01/06/2018-29/06/2018	01/06/2018-29/06/2018	
	<i>Μέση Αξία Συναλλαγών χωρίς δικαιώματα (Σύνολο σε εκατ. Euro) / Average daily value of transactions without right trades (Total in million of Euros)</i>			
<b>A 1. ΑΝΑΛΥΣΗ ΑΝΑ ΦΑΣΗ</b>				<b>A1. ANALYSIS PER TRADING PHASE</b>
ΣΤΟ ΑΝΟΙΓΜΑ	0.45	0.03	0.48	At the Open
ΣΥΝΕΧΗΣ ΔΙΑΠΡΑΓΜΑΤΕΥΣΗ	33.03	0.00	33.04	Continuous Trading
ΕΝΔΙΑΜΕΣΑ ΑΥΚΤΙΟΝ	0.06	0.02	0.07	Intraday Auctions
ΑΥΚΤΙΟΝ ΚΛΕΙΣΙΜΑΤΟΣ	6.10	0.01	6.11	Closing Auction
ΣΤΟ ΚΛΕΙΣΙΜΟ	0.78	0.00	0.78	At the Close
ΣΥΝΟΛΟ	40.42	0.06	40.48	Total
Πακέτα	8.15	0.00	8.15	Block Trades
Γενικό ΣΥΝΟΛΟ	48.58	0.06	48.64	Grand total
Αξία συναλλαγών ανοικτών πωλήσεων	0.00%	0.00%	0.00%	Value of Transactions Short selling
Αξία συναλλαγών ειδικών διαπραγματευτών	9.38%	0.00%	9.37%	Value of Transactions of Market Makers
Αξία συναλλαγών μέσω ODL	62.71%	0.00%	62.71%	Value of Transactions ODL
% Στο σύνολο	99.87%	0.13%	100.00%	% on the Total
	Κύρια Αγορά Main Market	Επιτήρηση Surveillance	ΣΥΝΟΛΟ-Total	
	<i>Μέση Αξία Συναλλαγών χωρίς δικαιώματα (Σύνολο σε εκατ. Euro) / Average daily value of transactions without right trades (Total in million of Euros)</i>			
<b>B 1. ΣΥΝΕΧΗΣ ΔΙΑΠΡΑΓΜΑΤΕΥΣΗ</b>				<b>B1. CONTINUOUS TRADING PHASE</b>
Α' ΧΡΟΝΙΚΗ ΠΕΡΙΟΔΟΣ ('Εως 11:00:00) *	2.97	0.00	2.97	1st Period (till 11:00:00) *
Β' ΧΡΟΝΙΚΗ ΠΕΡΙΟΔΟΣ (11:00:01 - 11:30:00)	2.41	0.00	2.41	2rd Period (11:00:01 - 11:30:00)
Γ' ΧΡΟΝΙΚΗ ΠΕΡΙΟΔΟΣ (11:30:01 - 12:00:00)	2.20	0.00	2.20	3rd Period (11:30:01 - 12:00:00)
Δ' ΧΡΟΝΙΚΗ ΠΕΡΙΟΔΟΣ (12:00:01 - 12:30:00)	2.10	0.00	2.10	4th Period (12:00:01 - 12:30:00)
Ε' ΧΡΟΝΙΚΗ ΠΕΡΙΟΔΟΣ (12:30:01 - 13:00:00)	2.14	0.00	2.14	5th Period (12:30:01 - 13:00:00)
ΣΤ' ΧΡΟΝΙΚΗ ΠΕΡΙΟΔΟΣ (13:00:01 - 13:30:00)	1.84	0.00	1.84	6th Period (14:00:01 - 13:30:00)
Ζ' ΧΡΟΝΙΚΗ ΠΕΡΙΟΔΟΣ (13:30:01 - 14:00:00)	1.65	0.00	1.65	7th Period (13:30:01 - 14:00:00)
Η' ΧΡΟΝΙΚΗ ΠΕΡΙΟΔΟΣ (14:00:01 - 14:30:00)	2.06	0.00	2.06	8th Period (14:00:01 - 14:30:00)
Θ' ΧΡΟΝΙΚΗ ΠΕΡΙΟΔΟΣ (14:30:01 - 15:00:00)	2.18	0.00	2.18	9th Period (14:30:01 - 15:00:00)
Ι' ΧΡΟΝΙΚΗ ΠΕΡΙΟΔΟΣ (15:00:01 - 15:30:00)	2.28	0.00	2.28	10th Period (Από 15:00:01 - 15:30:00)
ΙΑ' ΧΡΟΝΙΚΗ ΠΕΡΙΟΔΟΣ (15:30:01 - 16:00:00)	2.90	0.00	2.90	11th Period (15:30:01 - 16:00:00)
ΙΒ' ΧΡΟΝΙΚΗ ΠΕΡΙΟΔΟΣ (Από 16:00:01 - 16:30:00)	3.14	0.00	3.14	12th Period ( 16:00:01 - 16:30:00)
ΙΓ' ΧΡΟΝΙΚΗ ΠΕΡΙΟΔΟΣ (Από 16:30:01)	5.16	0.00	5.16	13th Period (16:30:01)
Γ(i) ΧΡΟΝΙΚΗ ΠΕΡΙΟΔΟΣ (Από 16:50:00) - ΤΕΛΕΥΤΑΙΑ 10 ΛΕΠΤΑ	2.35	0.00	2.35	C (i) (From 16:50:00) Last ten minutes of Continuous Trading
Γ(ii) ΑΞΙΑ 30% ΠΡΑΞΕΩΝ ΤΟΥ ΒΑΣΙΚΟΥ ΠΙΝΑΚΑ	6.16	0.00	6.16	C (ii) The Value of 30% of the trades which are included to the calculation of the closing prices
<b>ΣΥΝΟΛΟ*</b>	33.03	0.00	33.04	<b>TOTAL</b>

\* δεν περιλαμβάνεται η αξία των συναλλαγών στο άνοιγμα

ΣΤΟΙΧΕΙΑ ΜΕΣΗΣ ΗΜΕΡΗΣΙΑΣ ΑΞΙΑΣ ΣΥΝΑΛΛΑΓΩΝ ΜΕΤΟΧΩΝ ΑΝΑ ΚΑΤΗΓΟΡΙΑ ΔΙΑΠΡΑΓΜΑΤΕΥΣΗΣ  
AVERAGE DAILY STOCK VALUE OF TRANSACTIONS DATA PER TRADING CATEGORY

	Κύρια Αγορά Main Market	Επιτήρηση Surveillance	ΣΥΝΟΛΟ-Total	
	01/06/2018-29/06/2018	01/06/2018-29/06/2018	01/06/2018-29/06/2018	
	<i>Μέσος Αριθμός Πράξεων χωρίς δικαιώματα. / Average daily number of transactions without right trades</i>			
Γ 1. ΑΝΑΛΥΣΗ ΑΝΑ ΦΑΣΗ				C1. ANALYSIS PER TRADING PHASE
ΣΤΟ ΑΝΟΙΓΜΑ	337.57	46.76	384.33	At the Open
ΣΥΝΕΧΗΣ ΔΙΑΠΡΑΓΜΑΤΕΥΣΗ	18,181.24	0.33	18,181.57	Continuous Trading
ΕΝΔΙΑΜΕΣΑ ΑΥΧΤΙΟΝ	10.67	21.00	31.67	Intraday Auctions
ΑΥΧΤΙΟΝ ΚΛΕΙΣΙΜΑΤΟΣ	831.81	24.48	856.29	Closing Auction
ΣΤΟ ΚΛΕΙΣΙΜΟ	171.57	3.67	175.24	At the Close
ΣΥΝΟΛΟ	19,532.86	96.24	19,629.10	Total
Πακέτα	6.38	0.00	6.38	Block Trades
Γενικό ΣΥΝΟΛΟ	19,539.24	96.24	19,635.48	Grand total
Αριθμός Πράξεων ανοικτών πωλήσεων	0.00%	0.00%	0.00%	Number of Trades of Short selling
Αριθμός Πράξεων ειδικών διαπραγματευτών	11.20%	0.00%	11.14%	Number of Trades of Market Makers
Αριθμός Πράξεων μέσω ODL	79.17%	77.96%	79.16%	Number of Trades through ODL
% Στο σύνολο	99.51%	0.49%	100.00%	% on the Total
	Κύρια Αγορά Main Market	Επιτήρηση Surveillance	ΣΥΝΟΛΟ-Total	
	<i>Μέσος Αριθμός Πράξεων χωρίς δικαιώματα. / Average daily number of transactions without right trades</i>			
Δ 1. ΣΥΝΕΧΗΣ ΔΙΑΠΡΑΓΜΑΤΕΥΣΗ				D1. CONTINUOUS TRADING PHASE
Α' ΧΡΟΝΙΚΗ ΠΕΡΙΟΔΟΣ ('Εως 11:00:00) *	1,612.10	0.33	1,612.43	1st Period (till 11:00:00) *
Β' ΧΡΟΝΙΚΗ ΠΕΡΙΟΔΟΣ (11:00:01 - 11:30:00)	1,399.19	0.00	1,399.19	2rd Period (11:00:01 - 11:30:00)
Γ' ΧΡΟΝΙΚΗ ΠΕΡΙΟΔΟΣ (11:30:01 - 12:00:00)	1,292.57	0.00	1,292.57	3rd Period (11:30:01 - 12:00:00)
Δ' ΧΡΟΝΙΚΗ ΠΕΡΙΟΔΟΣ (12:00:01 - 12:30:00)	1,143.81	0.00	1,143.81	4th Period (12:00:01 - 12:30:00)
Ε' ΧΡΟΝΙΚΗ ΠΕΡΙΟΔΟΣ (12:30:01 - 13:00:00)	1,193.33	0.00	1,193.33	5th Period (12:30:01 - 13:00:00)
ΣΤ' ΧΡΟΝΙΚΗ ΠΕΡΙΟΔΟΣ (13:00:01 - 13:30:00)	1,044.05	0.00	1,044.05	6th Period (14:00:01 - 13:30:00)
Ζ' ΧΡΟΝΙΚΗ ΠΕΡΙΟΔΟΣ (13:30:01 - 14:00:00)	989.14	0.00	989.14	7th Period (13:30:01 - 14:00:00)
Η' ΧΡΟΝΙΚΗ ΠΕΡΙΟΔΟΣ (14:00:01 - 14:30:00)	1,087.24	0.00	1,087.24	8th Period (14:00:01 - 14:30:00)
Θ' ΧΡΟΝΙΚΗ ΠΕΡΙΟΔΟΣ (14:30:01 - 15:00:00)	1,247.43	0.00	1,247.43	9th Period (14:30:01 - 15:00:00)
Ι' ΧΡΟΝΙΚΗ ΠΕΡΙΟΔΟΣ (15:00:01 - 15:30:00)	1,320.71	0.00	1,320.71	10th Period (Από 15:00:01 - 15:30:00)
ΙΑ' ΧΡΟΝΙΚΗ ΠΕΡΙΟΔΟΣ (15:30:01 - 16:00:00)	1,541.95	0.00	1,541.95	11th Period (15:30:01 - 16:00:00)
ΙΒ' ΧΡΟΝΙΚΗ ΠΕΡΙΟΔΟΣ (Από 16:00:01 - 16:30:00)	1,663.19	0.00	1,663.19	12th Period ( 16:00:01 - 16:30:00)
ΙΓ' ΧΡΟΝΙΚΗ ΠΕΡΙΟΔΟΣ (Από 16:30:01)	2,646.52	0.00	2,646.52	13th Period (16:30:01)
Γ(i) ΧΡΟΝΙΚΗ ΠΕΡΙΟΔΟΣ (Από 16:50:00) - ΤΕΛΕΥΤΑΙΑ 10 ΛΕΠΤΑ	1,215.86	0.00	1,215.86	C (i) (From 16:50:00) Last ten minutes of Continuous Trading
Γ(ii) ΑΞΙΑ 30% ΠΡΑΞΕΩΝ ΤΟΥ ΒΑΣΙΚΟΥ ΠΙΝΑΚΑ	944.48	0.00	944.48	C (ii) The Value of 30% of the trades which are included to the calculation of the closing prices
ΣΥΝΟΛΟ*	18,181.24	0.33	18,181.57	TOTAL

\* δεν περιλαμβάνεται η αξία των συναλλαγών στο άνοιγμα

ΣΤΟΙΧΕΙΑ ΜΕΣΗΣ ΗΜΕΡΗΣΙΑΣ ΑΞΙΑΣ ΣΥΝΑΛΛΑΓΩΝ ΜΕΤΟΧΩΝ ΑΝΑ ΔΕΙΚΤΗ ΚΥΡΙΑΣ ΑΓΟΡΑΣ  
AVERAGE DAILY STOCKS VALUE OF TRANSACTIONS DATA PER INDEX OF MAIN MARKET

ΓΔ Composite Index	FTSE/X.A. Large Cap - FTSE/Athex Large Cap	FTSE/X.A. Mid Cap - FTSE/Athex Mid Cap	FTSE/X.A Mid & Small Cap Θεμελιωδών μεγεθών	
01/06/2018- 29/06/2018	01/06/2018- 29/06/2018	01/06/2018-29/06/2018	01/06/2018-29/06/2018	
<i>Μέση Αξία Συναλλαγών χωρίς δικαιώματα (Σύνολο σε εκατ. Euro) / Average daily value of transactions without right trades (Total in million of Euros)</i>				
A 1. ΑΝΑΛΥΣΗ ΑΝΑ ΦΑΣΗ				A1. ANALYSIS PER TRADING PHASE
ΣΤΟ ΑΝΟΙΓΜΑ	0.43	0.41	0.02	At the Open
ΣΥΝΕΧΗΣ ΔΙΑΠΡΑΓΜΑΤΕΥΣΗ	32.69	30.15	2.42	Continuous Trading
ΕΝΔΙΑΜΕΣΑ ΑΥΧΤΙΟΝ	0.06	0.06	0.00	Intraday Auctions
ΑΥΧΤΙΟΝ ΚΛΕΙΣΙΜΑΤΟΣ	6.09	5.92	0.16	Closing Auction
ΣΤΟ ΚΛΕΙΣΙΜΟ	0.77	0.69	0.07	At the Close
ΣΥΝΟΛΟ	40.04	37.22	2.68	Total
Πακέτα	8.13	6.78	1.35	Block Trades
Γενικό ΣΥΝΟΛΟ	48.17	44.00	4.03	Grand total
Αξία συναλλαγών ανοικτών πωλήσεων	0.00%	0.00%	0.00%	Value of Transactions Short selling
Αξία συναλλαγών ειδικών διαπραγματευτών	9.30%	8.99%	12.52%	Value of Transactions of Market Makers
Αξία συναλλαγών μέσω ODL	62.61%	64.36%	43.13%	Value of Transactions ODL
% Στο σύνολο	99.03%	90.46%	8.28%	% on the Total
ΓΔ Composite Index	FTSE/X.A. Large Cap - FTSE/Athex Large Cap	FTSE/X.A. Mid Cap - FTSE/Athex Mid Cap	FTSE/X.A Mid & Small Cap Θεμελιωδών μεγεθών	
<i>Μέση Αξία Συναλλαγών χωρίς δικαιώματα (Σύνολο σε εκατ. Euro) / Average daily value of transactions without right trades (Total in million of Euros)</i>				
B 1. ΣΥΝΕΧΗΣ ΔΙΑΠΡΑΓΜΑΤΕΥΣΗ				B1. CONTINUOUS TRADING PHASE
A' ΧΡΟΝΙΚΗ ΠΕΡΙΟΔΟΣ (* Έως 11:00:00) *	2.95	2.75	0.18	1st Period (till 11:00:00) *
B' ΧΡΟΝΙΚΗ ΠΕΡΙΟΔΟΣ (11:00:01 - 11:30:00)	2.39	2.23	0.16	2nd Period (11:00:01 - 11:30:00)
Γ' ΧΡΟΝΙΚΗ ΠΕΡΙΟΔΟΣ (11:30:01 - 12:00:00)	2.17	2.02	0.15	3rd Period (11:30:01 - 12:00:00)
Δ' ΧΡΟΝΙΚΗ ΠΕΡΙΟΔΟΣ (12:00:01 - 12:30:00)	2.08	1.93	0.13	4th Period (12:00:01 - 12:30:00)
Ε' ΧΡΟΝΙΚΗ ΠΕΡΙΟΔΟΣ (12:30:01 - 13:00:00)	2.12	1.93	0.18	5th Period (12:30:01 - 13:00:00)
ΣΤ' ΧΡΟΝΙΚΗ ΠΕΡΙΟΔΟΣ (13:00:01 - 13:30:00)	1.82	1.71	0.11	6th Period (14:00:01 - 13:30:00)
Z' ΧΡΟΝΙΚΗ ΠΕΡΙΟΔΟΣ (13:30:01 - 14:00:00)	1.63	1.47	0.15	7th Period (13:30:01 - 14:00:00)
H' ΧΡΟΝΙΚΗ ΠΕΡΙΟΔΟΣ (14:00:01 - 14:30:00)	2.04	1.89	0.14	8th Period (14:00:01 - 14:30:00)
Θ' ΧΡΟΝΙΚΗ ΠΕΡΙΟΔΟΣ (14:30:01 - 15:00:00)	2.15	1.98	0.16	9th Period (14:30:01 - 15:00:00)
I' ΧΡΟΝΙΚΗ ΠΕΡΙΟΔΟΣ (15:00:01 - 15:30:00)	2.25	2.07	0.18	10th Period (Από 15:00:01 - 15:30:00)
ΙΑ' ΧΡΟΝΙΚΗ ΠΕΡΙΟΔΟΣ (15:30:01 - 16:00:00)	2.87	2.67	0.20	11th Period (15:30:01 - 16:00:00)
ΙΒ' ΧΡΟΝΙΚΗ ΠΕΡΙΟΔΟΣ (Από 16:00:01 - 16:30:00)	3.11	2.88	0.21	12th Period ( 16:00:01 - 16:30:00)
ΙΓ' ΧΡΟΝΙΚΗ ΠΕΡΙΟΔΟΣ (Από 16:30:01)	5.11	4.62	0.47	13th Period (16:30:01)
Γ(i) ΧΡΟΝΙΚΗ ΠΕΡΙΟΔΟΣ (Από 16:50:00) - ΤΕΛΕΥΤΑΙΑ 10 ΛΕΠΤΑ	2.32	2.07	0.24	C (i) (From 16:50:00) Last ten minutes of Continuous Trading
Γ(ii) ΑΞΙΑ 30% ΠΡΑΞΕΩΝ ΤΟΥ ΒΑΣΙΚΟΥ ΠΙΝΑΚΑ	6.11	5.92	0.16	C (iii) The Value of 30% of the trades which are included to the calculation of the closing prices
ΣΥΝΟΛΟ*	32.69	30.15	2.42	TOTAL
* δεν περιλαμβάνεται η αξία των συναλλαγών στο άνοιγμα				

ΣΤΟΙΧΕΙΑ ΜΕΣΗΣ ΗΜΕΡΗΣΙΑΣ ΑΞΙΑΣ ΣΥΝΑΛΛΑΓΩΝ ΜΕΤΟΧΩΝ ΑΝΑ ΔΕΙΚΤΗ ΚΥΡΙΑΣ ΑΓΟΡΑΣ  
AVERAGE DAILY STOCKS VALUE OF TRANSACTIONS DATA PER INDEX OF MAIN MARKET

ΓΔ Composite Index	FTSE/X.A. Large Cap - FTSE/Athex Large Cap	FTSE/X.A. Mid Cap - FTSE/Athex Mid Cap	FTSE/X.A Mid & Small Cap Θεμελιωδών μεγεθών	
01/06/2018- 29/06/2018	01/06/2018- 29/06/2018	01/06/2018-29/06/2018	01/06/2018-29/06/2018	
<i>Μέσος Αριθμός Πράξεων χωρίς πακέτα. / Average daily number of transactions without right trades</i>				
Γ 1. ΑΝΑΛΥΣΗ ΑΝΑ ΦΑΣΗ				C1. ANALYSIS PER TRADING PHASE
ΣΤΟ ΑΝΟΙΓΜΑ	259.71	207.86	39.62	At the Open
ΣΥΝΕΧΗΣ ΔΙΑΠΡΑΓΜΑΤΕΥΣΗ	17,607.24	15,044.10	2,352.95	ContinuousTrading
ΕΝΔΙΑΜΕΣΑ ΑΥΚΤΙΟΝ	6.29	5.29	0.81	Intraday Auctions
ΑΥΚΤΙΟΝ ΚΛΕΙΣΙΜΑΤΟΣ	793.57	674.81	100.05	Closing Auction
ΣΤΟ ΚΛΕΙΣΙΜΟ	155.67	107.33	42.19	At the Close
ΣΥΝΟΛΟ	18,822.48	16,039.38	2,535.62	Total
Πακέτα	6.29	5.76	0.52	BlockTrades
Γενικό ΣΥΝΟΛΟ	18,828.76	16,045.14	2,536.14	Grand total
Αριθμός Πράξεων ανοικτών πωλήσεων	0.00%	0.00%	0.00%	Number of Trades of Short selling
Αριθμός Πράξεων ειδικών διαπραγματευτών	11.08%	9.76%	18.39%	Number of Trades of Market Makers
Αριθμός Πράξεων μέσω ODL	79.05%	79.64%	75.01%	Number of Trades through ODL
% Στο σύνολο	95.89%	81.72%	12.92%	% on the Total
ΓΔ Composite Index	FTSE/X.A. Large Cap - FTSE/Athex Large Cap	FTSE/X.A. Mid Cap - FTSE/Athex Mid Cap	FTSE/X.A Mid & Small Cap Θεμελιωδών μεγεθών	
<i>Μέσος Αριθμός Πράξεων χωρίς πακέτα. / Average daily number of transactions without block trades</i>				
Δ 1. ΣΥΝΕΧΗΣ ΔΙΑΠΡΑΓΜΑΤΕΥΣΗ				D1. CONTINUOUS TRADING PHASE
Α' ΧΡΟΝΙΚΗ ΠΕΡΙΟΔΟΣ ( Έως 11:00:00) *	1,568.29	1,353.38	197.52	1st Period (till 11:00:00) *
Β' ΧΡΟΝΙΚΗ ΠΕΡΙΟΔΟΣ (11:00:01 - 11:30:00)	1,358.95	1,162.81	186.00	2nd Period (11:00:01 - 11:30:00)
Γ' ΧΡΟΝΙΚΗ ΠΕΡΙΟΔΟΣ (11:30:01 - 12:00:00)	1,242.62	1,043.19	184.33	3rd Period (11:30:01 - 12:00:00)
Δ' ΧΡΟΝΙΚΗ ΠΕΡΙΟΔΟΣ (12:00:01 - 12:30:00)	1,103.90	940.67	150.48	4th Period (12:00:01 - 12:30:00)
Ε' ΧΡΟΝΙΚΗ ΠΕΡΙΟΔΟΣ (12:30:01 - 13:00:00)	1,152.95	979.48	159.00	5th Period (12:30:01 - 13:00:00)
ΣΤ' ΧΡΟΝΙΚΗ ΠΕΡΙΟΔΟΣ (13:00:01 - 13:30:00)	1,006.62	875.00	120.19	6th Period (14:00:01 - 13:30:00)
Ζ' ΧΡΟΝΙΚΗ ΠΕΡΙΟΔΟΣ (13:30:01 - 14:00:00)	951.57	801.81	137.38	7th Period (13:30:01 - 14:00:00)
Η' ΧΡΟΝΙΚΗ ΠΕΡΙΟΔΟΣ (14:00:01 - 14:30:00)	1,052.95	899.19	144.05	8th Period (14:00:01 - 14:30:00)
Θ' ΧΡΟΝΙΚΗ ΠΕΡΙΟΔΟΣ (14:30:01 - 15:00:00)	1,207.71	1,042.43	146.33	9th Period (14:30:01 - 15:00:00)
Ι' ΧΡΟΝΙΚΗ ΠΕΡΙΟΔΟΣ (15:00:01 - 15:30:00)	1,277.43	1,091.29	170.86	10th Period (Από 15:00:01 - 15:30:00)
ΙΑ' ΧΡΟΝΙΚΗ ΠΕΡΙΟΔΟΣ (15:30:01 - 16:00:00)	1,497.33	1,287.38	196.90	11th Period (15:30:01 - 16:00:00)
ΙΒ' ΧΡΟΝΙΚΗ ΠΕΡΙΟΔΟΣ (Από 16:00:01 - 16:30:00)	1,616.38	1,395.57	199.76	12th Period ( 16:00:01 - 16:30:00)
ΙΓ' ΧΡΟΝΙΚΗ ΠΕΡΙΟΔΟΣ (Από 16:30:01)	2,570.52	2,171.90	360.14	13th Period (16:30:01)
Γ(i) ΧΡΟΝΙΚΗ ΠΕΡΙΟΔΟΣ (Από 16:50:00) - ΤΕΛΕΥΤΑΙΑ 10 ΛΕΠΤΑ	1,179.38	992.48	165.29	C (i) (From 16:50:00) Last ten minutes of Continuous Trading
Γ(ii) ΑΞΙΑ 30% ΠΡΑΞΕΩΝ ΤΟΥ ΒΑΣΙΚΟΥ ΠΙΝΑΚΑ	826.62	674.81	111.05	C (iii) The Value of 30% of the trades which are included to the calculation of the closing prices
ΣΥΝΟΛΟ*	17,607.24	15,044.10	2,352.95	TOTAL
* δεν περιλαμβάνεται η αξία των συναλλαγών στο άνοιγμα				

## Μηνιαίοι μέσοι όροι spread - Σύνολο αγορών Monthly average spread - Total of markets

ΜΗΝΑΣ-ΕΤΟΣ MONTH/YEAR	Spread πράξεων * Trades spread *	Time (συνεδρίασης) spread ** Time spread **	Μέση Ημερήσια Αξία συναλλαγών Average Transactions Value
06-17	4.082	6.051	77.753
07-17	3.459	5.239	77.583
08-17	4.007	6.354	40.614
09-17	4.217	7.080	71.994
10-17	5.110	7.325	40.442
11-17	5.035	7.352	50.132
12-17	5.069	7.755	70.605
01-18	3.593	5.550	75.783
02-18	3.938	5.718	64.315
03-18	3.635	5.999	72.930
04-18	4.236	6.053	62.710
05-18	4.252	6.434	80.160
06-18	4.429	6.790	48.700

4. Μηνιαίοι μέσοι όροι spread - Σύνολο αγορών  
Monthly average spread - Total markets



**Spread:** Ως spread ορίζεται το πηλίκιο της διαφοράς της καλύτερης τιμής αγοράς από την καλύτερη τιμή πώλησης προς το ημίθροισμα αυτών των τιμών.

**Spread:** The spread is defined as the ratio of the difference between the best ask and the best bid price over the average of the sum of the two prices.

\* **Spread πράξεων:** Ο σταθμισμένος, με την ποσοστιαία αξία συναλλαγών των πράξεων, μέσος όρος των spread που αντιστοιχούν σε αυτές τις πράξεις. Το spread που αντιστοιχεί στην αξία συναλλαγών κάποιας πράξης είναι αυτό που παρατηρείται ακριβώς πριν τη διενέργεια της πράξης.

**Trades spread:** The weighted, by traded value, average of the spreads corresponding to these trades. The spread that corresponds to a trade is the one experienced exactly before the trade.

\* \* **Υπολογισμός Spread σύμφωνα με τον κανονισμό του ΧΑ.** - Spread calculation according to the ATHEX regulation

**Spread συνεδρίασης:** Ο σταθμισμένος, με την ποσοστιαία χρονική διάρκεια, μέσος όρος των spread που παρατηρούνται κατά τη διάρκεια της συνεδρίασης.

**Time spread:** The weighted, by time duration, average of spreads experienced during a trading session.

Μηνιαία μέση κυκλοφοριακή ταχύτητα  
Monthly average velocity

ΜΗΝΑΣ-ΕΤΟΣ MONTH/YEAR	ΚΥΡΙΑ ΑΓΟΡΑ MAIN MARKET	ΕΠΙΤΗΡΗΣΗΣ SURVEILLANCE	FTSE®/ATHEX Large Cap	Γενικός Δείκτης ΧΑ ATHEX Composite Index
06-17	0.135%	0.006%	0.142%	0.137%
07-17	0.114%	0.009%	0.121%	0.116%
08-17	0.071%	0.004%	0.076%	0.071%
09-17	0.133%	0.004%	0.145%	0.136%
10-17	0.074%	0.006%	0.080%	0.075%
11-17	0.093%	0.028%	0.102%	0.095%
12-07	0.101%	0.031%	0.112%	0.109%
01-18	0.117%	0.013%	0.124%	0.125%
02-18	0.099%	0.009%	0.108%	0.107%
03-18	0.092%	0.012%	0.104%	0.100%
04-18	0.091%	0.020%	0.103%	0.099%
05-18	0.101%	0.019%	0.124%	0.118%
06-18	0.076%	0.026%	0.085%	0.083%

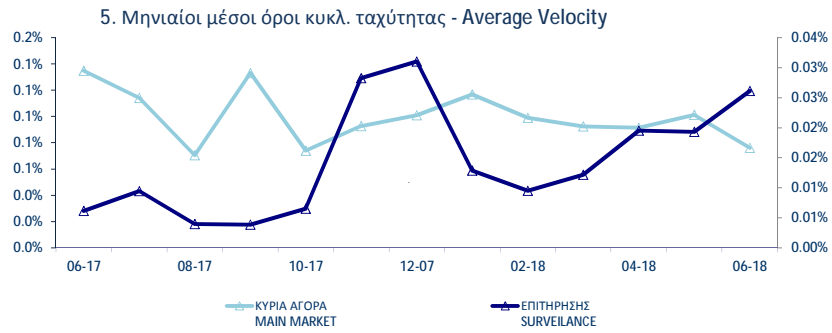

Κυκλοφοριακή Ταχύτητα : Αξία Συναλλαγών / Κεφαλαιοποίηση Velocity : Trading Value / Capitalisation

$$\sum_{i=1}^m \frac{V_i}{XA_i}$$

$V_i$   
 $XA_i$

: αξία συναλλαγών της μετοχής για κάθε μέρα διαπραγμάτευσης  $i$  -  
trading value of the stock in each trading day  $i$

: χρηματιστηριακή αξία της μετοχής - market capitalisation of the stock

$m$

: αριθμός ημερών που διαπραγματεύτηκε η μετοχή - number of trading days of the stock



## Μηνιαία ιστορική μεταβλητότητα (volatility) Monthly historical volatility

ΜΗΝΑΣ-ΕΤΟΣ MONTH/YEAR	ΚΥΡΙΑ ΑΓΟΡΑ MAIN MARKET	ΕΠΙΤΗΡΗΣΗΣ SURVEILLANCE	FTSE®/ATHEX Large Cap	Γενικός Δείκτης ΧΑ ATHEX Composite Index
06-17	13.21%	28.60%	9.60%	10.45%
07-17	14.58%	32.78%	7.71%	9.27%
08-17	10.53%	27.89%	6.74%	7.26%
09-17	13.46%	27.69%	11.75%	10.54%
10-17	12.90%	29.01%	7.86%	8.85%
11-17	12.93%	25.08%	9.66%	10.17%
12-17	11.52%	25.89%	7.66%	9.42%
01-18	12.58%	27.36%	8.68%	10.00%
02-18	11.15%	25.28%	7.83%	8.47%
03-18	11.04%	29.71%	8.22%	9.37%
04-18	11.26%	30.15%	8.04%	8.17%
05-18	12.38%	30.43%	11.40%	10.67%
06-18	11.60%	25.31%	8.12%	9.31%

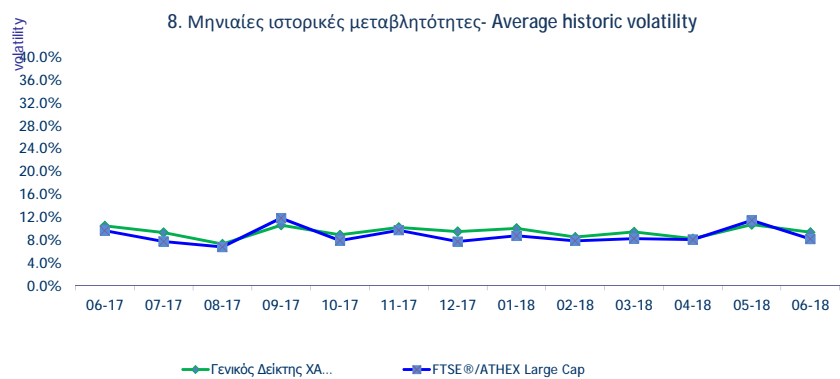
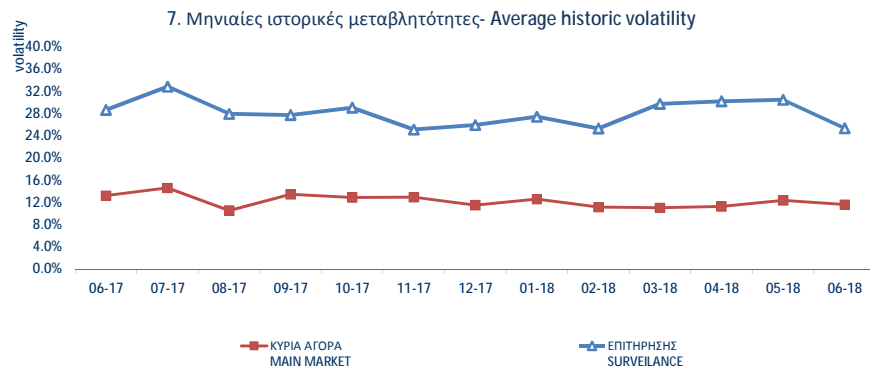

**Μηνιαία Μεταβλητότητα:** Προκύπτει από την μεταβολή των τιμών κλεισίματος για κάθε συνεδριακή ημέρα του μήνα.  
Volatility: Is calculated from the closing price changes for each working day of the month.

ΟΜΟΛΟΓΑ ΔΙΑΠΡΑΓΜΑΤΕΥΣΙΜΑ ΣΤΗΝ Α.Α.Σ.Ε. BONDS TRADED IN FIXED INCOME SECURITIES' MARKET

Όνομαστική Αξία Nominal Value	Σημερινό Επιτόκιο Today's Interest Rate	Αξία Τελευταίου Αποπληρωθέντος Ομόλογου Value of Last Paid	Δεδουλευμένοι Τόκοι Accrued Interest	Απόδοση στη Λήξη Yield to Maturity (%)	Ημερομηνία Έκδοσης Issue Date	Διάρκεια (Ετη) No. Σημείωσης - Note Nr	Όνομασία Name	Μηνιαίες Τιμές Συναλλαγών επί τους Εκατό (%) Monthly Transactions Prices (%)			Όγκος Συναλλαγών Volume of Transactions	Αξία Συναλλαγών (χιλ. €) Value of Transactions (thous. €)	Κατώτερη - Low (%)	Ανώτερη - High (%)	
								Κατώτερη - Low (%)	Ανώτερη - High (%)	Κλεισιμο-Κλο (%)					
<b>ΟΜΟΛΟΓΙΑΚΑ ΔΑΝΕΙΑ ΕΠΙΧΕΙΡΗΣΕΩΝ – ΟΡΓΑΝΩΜΕΝΗ ΑΓΟΡΑ (ΜΕΤΑΤΡΕΨΙΜΑ) - CONVERTIBLE CORPORATE BONDS - REGULATED MARKET</b>															
€	13.76	0.00%	0.18		12.07.07	18	ΝΗΡΕΥΣ ΙΧΘΥΟΚΑΛΛΙΕΡΓΕΙΑΣ Α.Ε. (Μ.Ο.Δ.) - NIREUS S.A. (Convertible)	95.00	95.00	95.00		80.00	95.00		
€	0.30	1.00%	0.00		11.10.16	9	FORTHNET Α.Ε. (Μ.Ο.Δ.) - FORTHNET S.A. (Convertible)	100.00	100.00	100.00		100.00	100.00		
<b>ΟΜΟΛΟΓΙΑΚΑ ΔΑΝΕΙΑ ΕΠΙΧΕΙΡΗΣΕΩΝ – ΟΡΓΑΝΩΜΕΝΗ ΑΓΟΡΑ (ΜΗ ΜΕΤΑΤΡΕΨΙΜΑ) NON CONVERTIBLE CORPORATE BONDS - REGULATED MARKET</b>															
€	1.00	5.00%	0.01	0.0125	4.94	04.10.16	5	HOUSEMARKET Α.Ε. (Μη Μετατρέψιμο) - HOUSEMARKET S.A. (Non Convertible)	98.94	103.60	98.94	2,011,970	2,046.04	98.94	105.10
€	1,000.00	3.50%	17.60	10.1111	2.75	21.03.17	5	Ο.Π.Α.Π. Α.Ε. (Μη Μετατρέψιμο) - Ο.Ρ.Α.Π. Σ.Α. (Non Convertible)	101.59	102.30	102.15	3,044,000	3,131.64	101.59	103.15
€	1,000.00	4.25%	21.60	1.4167	4.00	20.06.17	5	ΣΥΣΤΗΜΑΤΑ SUNLIGHT Α.Β.Ε.Ε. (Μη Μετατρέψιμο) - SYSTEMS SUNLIGHT S.A. (Non Convertible)	98.70	100.40	100.25	1,002,000	1,008.55	98.00	103.20
€	1,000.00	3.10%	15.67	0.5167	2.86	27.06.17	5	ΜΥΤΙΛΗΝΑΙΟΣ Α.Ε. ΟΜ. ΕΠΙΧΕΙΡΗΣΕΩΝ (Μη Μετατρέψιμο) - ΜΥΤΙΛΙΝΕΟΣ HOLDINGS S.A. (Non Convertible)	100.20	100.90	100.53	2,568,000	2,611.39	100.29	103.48
€	1,000.00	3.85%	19.78	17.3250	3.60	21.07.17	5	ΤΕΡΝΑ ΕΝΕΡΓΕΙΑΚΗ Μ.Α.Ε.Χ. (Μη μετατρέψιμο) - TERNIA ENERGY FINANCE S.A. (Non Convertible)	100.10	101.39	100.41	993,000	1,012.02	99.32	103.49
€	1,000.00	3.95%	20.08	9.8750	3.92	04.04.18	7	ΓΕΚ ΤΕΡΝΑ Α.Ε. (Μη μετατρέψιμο) - GEK TERNIA S.A. (Non Convertible)	99.45	100.50	99.97	1,138,000	1,146.62	99.45	102.99
€	1,000.00	3.00%	15.33	4.4167	2.92	11.05.18	5	CORAL Α.Ε. (Μη μετατρέψιμο) - CORAL Α.Ε. (Non Convertible)	100.00	100.70	100.29	2,825,000	2,845.79	100.00	100.80
€	1,000.00	4.95%	25.30	0.9625	5.52	26.06.18	5	B&F Α.Β.Ε.Ε. ΕΝΔΥΜΑΤΩΝ (Μη μετατρέψιμο) - B&F COMM. & GARM. INDUS. S.A. (Non Convertible)	97.00	100.00	97.75	26,000	25.74	97.00	100.00

ΟΜΟΛΟΓΑ ΔΙΑΠΡΑΓΜΑΤΕΥΣΙΜΑ ΣΤΗΝ Α.Α.Σ.Ε. BONDS TRADED IN FIXED INCOME SECURITIES' MARKET

Όνομαστική Αξία Nominal Value	Σημερινό Επιτόκιο Today's Interest Rate	Αξία Τελευταίου Αποδοχίου Value of Last Paid	Δεδουλευμένοι Τόκοι Accrued Interest	Απόδοση στη Λήξη Yield to Maturity (%)	Ημερομηνία Έκδοσης Issue Date	Διάρκεια (Ετη)- No. Terms (years) - Note Nr	Όνομασία Name	Μηνιαίες Τιμές Συναλλαγών (%) Monthly Transactions Prices (%)			Όγκος Συναλλαγών Volume of Transactions	Αξία Συναλλαγών (χιλ. €) Value of Transactions (thous. €)	Κατώτερη - Low (%)	Ανώτερη - High (%)
								Κατώτερη - Low (%)	Ανώτερη - High (%)	Κλεισιμο-Ολο Close (%)				
<b>ΟΜΟΛΟΓΑ ΕΛΛΗΝΙΚΟΥ ΔΗΜΟΣΙΟΥ - GOVERNMENT BONDS - DEMATERIALIZED SECURITIES</b>														
€ 1.00	3.00%	0.02			09.03.12	11	ΟΕΑ-ΣΤΘ-240223-11X-2,000-1,00 - GGB-FXD-240223-11Y-2,000-1,00	10.00	10.00	10.00		10.00	10.00	
€ 1.00	3.00%	0.02			09.03.12	12	ΟΕΑ-ΣΤΘ-240224-12X-2,000-1,00 - GGB-FXD-240224-12Y-2,000-1,00	10.00	10.00	10.00		10.00	10.00	
€ 1.00	3.00%	0.02			09.03.12	13	ΟΕΑ-ΣΤΘ-240225-13X-2,000-1,00 - GGB-FXD-240225-13Y-2,000-1,00	10.00	10.00	10.00		10.00	10.00	
€ 1.00	3.00%	0.02			09.03.12	14	ΟΕΑ-ΣΤΘ-240226-14X-2,000-1,00 - GGB-FXD-240226-14Y-2,000-1,00	10.00	10.00	10.00		10.00	10.00	
€ 1.00	3.00%	0.02			09.03.12	15	ΟΕΑ-ΣΤΘ-240227-15X-2,000-1,00 - GGB-FXD-240227-15Y-2,000-1,00	10.00	10.00	10.00		10.00	10.00	
€ 1.00	3.00%	0.02			09.03.12	16	ΟΕΑ-ΣΤΘ-240228-16X-2,000-1,00 - GGB-FXD-240228-16Y-2,000-1,00	10.00	10.00	10.00		10.00	10.00	
€ 1.00	3.00%	0.02			09.03.12	17	ΟΕΑ-ΣΤΘ-240229-17X-2,000-1,00 - GGB-FXD-240229-17Y-2,000-1,00	10.00	10.00	10.00		10.00	10.00	
€ 1.00	3.00%	0.02			09.03.12	18	ΟΕΑ-ΣΤΘ-240230-18X-2,000-1,00 - GGB-FXD-240230-18Y-2,000-1,00	10.00	10.00	10.00		10.00	10.00	
€ 1.00	3.00%	0.02			09.03.12	19	ΟΕΑ-ΣΤΘ-240231-19X-2,000-1,00 - GGB-FXD-240231-19Y-2,000-1,00	10.00	10.00	10.00		10.00	10.00	
€ 1.00	3.00%	0.02			09.03.12	20	ΟΕΑ-ΣΤΘ-240232-20X-2,000-1,00 - GGB-FXD-240232-20Y-2,000-1,00	10.00	10.00	10.00		10.00	10.00	
€ 1.00	3.00%	0.02			09.03.12	21	ΟΕΑ-ΣΤΘ-240233-21X-2,000-1,00 - GGB-FXD-240233-21Y-2,000-1,00	10.00	10.00	10.00		10.00	10.00	
€ 1.00	3.00%	0.02			09.03.12	22	ΟΕΑ-ΣΤΘ-240234-22X-2,000-1,00 - GGB-FXD-240234-22Y-2,000-1,00	10.00	10.00	10.00		10.00	10.00	
€ 1.00	3.00%	0.02			09.03.12	23	ΟΕΑ-ΣΤΘ-240235-23X-2,000-1,00 - GGB-FXD-240235-23Y-2,000-1,00	10.00	10.00	10.00		10.00	10.00	
€ 1.00	3.00%	0.02			09.03.12	24	ΟΕΑ-ΣΤΘ-240236-24X-2,000-1,00 - GGB-FXD-240236-24Y-2,000-1,00	10.00	10.00	10.00		10.00	10.00	
€ 1.00	3.00%	0.02			09.03.12	25	ΟΕΑ-ΣΤΘ-240237-25X-2,000-1,00 - GGB-FXD-240237-25Y-2,000-1,00	10.00	10.00	10.00		10.00	10.00	
€ 1.00	3.00%	0.02			09.03.12	26	ΟΕΑ-ΣΤΘ-240238-26X-2,000-1,00 - GGB-FXD-240238-26Y-2,000-1,00	10.00	10.00	10.00		10.00	10.00	
€ 1.00	3.00%	0.02			09.03.12	27	ΟΕΑ-ΣΤΘ-240239-27X-2,000-1,00 - GGB-FXD-240239-27Y-2,000-1,00	10.00	10.00	10.00		10.00	10.00	
€ 1.00	3.00%	0.02			09.03.12	28	ΟΕΑ-ΣΤΘ-240240-28X-2,000-1,00 - GGB-FXD-240240-28Y-2,000-1,00	10.00	10.00	10.00		10.00	10.00	
€ 1.00	3.00%	0.02			09.03.12	29	ΟΕΑ-ΣΤΘ-240241-29X-2,000-1,00 - GGB-FXD-240241-29Y-2,000-1,00	10.00	10.00	10.00		10.00	10.00	
€ 1.00	3.00%	0.02			09.03.12	30	ΟΕΑ-ΣΤΘ-240242-30X-2,000-1,00 - GGB-FXD-240242-30Y-2,000-1,00	10.00	10.00	10.00		10.00	10.00	
€ 1,000.00	4.75%	47.50			17.04.14	5	ΟΕΑ-ΣΤΘ-170419-05X-4,750-1,000 - GGB-FXD-170419-05Y-4,750-1,000	99.13	99.13	99.13		99.13	99.13	
€ 1,000.00	0.35% flr	1.85			11.08.14	5	ΟΕΑ-ΚΥΜ-100819-05X-0,934-1,000 - GGB-FLT-100819-05Y-0,934-1,000	100.00	100.00	100.00		100.00	100.00	
€ 1,000.00	4.38%	43.75			01.08.17	5	ΟΕΑ-ΣΤΘ-010822-05X-4,375-1,000 - GGB-FXD-010822-05Y-4,375-1,000	98.91	98.91	98.91		98.91	98.91	
€ 1.00	3.50%	0.01			05.12.17	5	ΟΕΑ-ΣΤΘ-300123-05X-3,500-1,00 - GGB-FXD-300123-05Y-3,500-1,00	94.57	94.57	94.57		94.57	94.57	
€ 1.00	3.75%	0.01			05.12.17	10	ΟΕΑ-ΣΤΘ-300128-10X-3,750-1,00 - GGB-FXD-300128-10Y-3,750-1,00	85.46	85.46	85.46		85.46	85.46	
€ 1.00	3.90%	0.01			05.12.17	15	ΟΕΑ-ΣΤΘ-300133-15X-3,900-1,00 - GGB-FXD-300133-15Y-3,900-1,00	78.67	78.67	78.67		78.67	78.67	
€ 1.00	4.00%	0.01			05.12.17	19	ΟΕΑ-ΣΤΘ-300137-19X-4,000-1,00 - GGB-FXD-300137-19Y-4,000-1,00	77.04	77.04	77.04		77.04	77.04	
€ 1.00	4.20%	0.01			05.12.17	24	ΟΕΑ-ΣΤΘ-300142-24X-4,200-1,00 - GGB-FXD-300142-24Y-4,200-1,00	77.76	77.76	77.76		77.76	77.76	
€ 1,000.00	3.38%	33.75			15.02.18	7	ΟΕΑ-ΣΤΘ-150225-07X-3,375-1,000 - GGB-FXD-150225-07Y-3,375-1,000	99.24	99.24	99.24		99.24	99.24	

ΟΜΟΛΟΓΑ ΔΙΑΠΡΑΓΜΑΤΕΥΣΙΜΑ ΜΕ ΤΗ ΜΕΘΟΔΟ ΕΚΦΩΝΗΣΗΣ-ΑΝΤΙΦΩΝΗΣΗΣ BONDS TRADED WITH THE OPEN OUTCRY METHOD

Όνομαστική Αξία / Ελάχιστη Διαπραγματεύσιμη Ποσότητα Nominal Value / Minimum Nominal Traded Value	Σημερινό Επιτόκιο Today's Interest Rate	Αξία Τελευταίου Αποπληρωθέντος Τόκιδου Value of Last Paid Coupon	Απόδοση στη Λήξη	Ημερομηνία Έκδοσης Issue Date	Διάρκεια(Έτη) Duration (Years)	Νο. Σημείωσης - Note Nr	ΔΑΝΕΙΑ ONDS	Μηνιαίες Τιμές Εκφώνησης Monthly Outcry Prices			Συναλλαγές σε Τεμάχια Αξία Συναλλαγών	Τιμές Έτους από 1.1. 2018	
								Κατώτερη - Low	Ανώτερη-High	Τελευταία-Last		Κατώτερη Low	Ανώτερη High

**ΝΟΜΙΚΩΝ ΠΡΟΣΩΠΩΝ ΚΑΙ ΕΤΑΙΡΕΙΩΝ ΣΕ ΣΥΝΑΛΛΑΓΜΑ ΚΑΙ ΕΥΡΩ - CORPORATION BONDS IN FOREIGN CURRENCY AND EURO**

GBP	10.00	2.50	0.250000	01/12/1928	09.04.00		E.K.T.E. - National Mortgage Bank					0.00	0.00
GBP	10.00	2.50	0.250000	01/12/1930	07.04.00		E.K.T.E. σειρά - National Mortgage B	2.27	2.27	2.27		2.27	2.27

**ΣΗΜΕΙΩΣΕΙΣ ΟΜΟΛΟΓΩΝ - BONDS NOTES**

ΑΠΟΔΟΣΕΙΣ ΟΜΟΛΟΓΩΝ: Υπολογίζεται η ετησιοποιημένη απόδοση στην λήξη του Ομολόγου στο νόμισμα εκδόσής του όπου α) δεν λαμβάνονται υπόψη οι δυνατότητες μετατροπής των ομολογιών σε μετοχές και β) τα ομόλογα κυμαινόμενου επιτοκίου θεωρείται ότι μέχρι να λήξουν θα έχουν το σημερινό επιτόκιο / BONDS YIELD: Annualised Bond's Yield to Maturity (YTM) in terms of the Bond's clause is calculated, where a) the entitlement of a convertible bond to be converted into shares is not considered and b) the floating interest rate Bonds are considered to retain the current interest rate up to their redemption date.

- \* Όσον αφορά τα ομόλογα που διαπραγματεύονται στην Α.Α.Σ.Ε όλες οι τιμές εκφράζονται επί τοις εκατό (%) της ονομαστικής τιμής τους. Ο όγκος συναλλαγών υπολογίζεται ως (Τεμάχια) \* (Ονομαστική τιμή). Transactions Volume = (Pieces) \* (Face Value).

Η αξία συναλλαγών υπολογίζεται ως (Τεμάχια)\*(Ονομαστική Τιμή)\*(Τιμή%)+(Δεδουλευμένοι Τόκοι) / All the prices for the bonds that are traded in the F.I.S.M. refer to percentage (%) upon the nominal value, while the volume of transactions refer to euro. Transactions Value = (Pieces) \* (Nominal value) \* (price %) + (Accrued interest).

Συντμήσεις - Abbreviations Α.Α.Σ.Ε = ΑΓΟΡΑ ΑΞΙΩΝ ΣΤΑΘΕΡΩΝ ΕΙΣΟΔΗΜΑΤΟΣ / F.I.S.M.=FIXED INCOME SECURITIES' MARKET

\*\*\*

Σύμβολο ΟΑΣΗΣ OASIS Code	Χρεόγραφο (1)	Αριθμός Εισηγμένων Χρεογράφων Number of Listed Securities (2)	Όνομαστική Αξία Χρημ/κή Αξία (Εκατ. Ευρώ) Market Capitalisation (Million Euro) (3)	% στη Συνολική Χρημ/κή Αξία % in Total Market Capitalisation	Κατηγορία - Category (5)	No Σημείωσης - Note Nr	Τιμή Κλεισίματος Closing Price	Τιμή Κλεισίματος πρ. μήνα Previous Month Closing	% Μεταβολή Μηνός Monthly Price Change	Κέρδη ανά Μετοχή Profits per Share		Έτος χρήσης Fiscal year
										πρ φόρων Before tax	μετά φόρων after tax	
<b>Τράπεζες</b>												
6 Τίτλοι-Stocks, ΣΥΝΟΛΟ ΚΛΑΔΟΥ :		14,223,781,760	9,037.3	17.03								
ΑΛΦΑ	ALPHA BANK (ΚΟ)	1,543,699,381	0.3	2,956.18	5.57	K	1.92	1.83	4.59	0.11	0.01	---
ΑΤΤ	ΑΤΤΙΣΑ BANK Α.Τ.Ε. (ΚΟ)	461,254,013	0.3	106.09	0.20	K	0.230	0.286	-19.58	0.00	0.00	---
ΕΛΛ	ΕΛΛΑΔΟΣ ΤΡΑΠΕΖΑ (ΚΟ)	19,864,886	5.6	283.07	0.53	K	14.25	14.05	1.42	0.00	0.00	---
ΕΤΕ	ΕΘΝΙΚΗ ΤΡΑΠΕΖΑ (ΚΟ)	9,147,151,527	0.3	2,405.70	4.53	K	0.263	0.269	-2.23	-0.02	-0.05	---
ΕΥΡΩΒ	ΤΡΑΠΕΖΑ EUROBANK ERGASIAS (ΚΟ)	2,185,998,765	0.3	1,956.47	3.69	K	0.895	0.900	-0.56	0.06	0.05	---
ΠΕΙΡ	ΠΕΙΡΑΙΩΣ ΤΡΑΠΕΖΑ (ΚΟ)	436,659,164	6	1,275.04	2.40	K	2.92	2.53	15.23	-2.76	-0.47	---
ΤΒΑΝΚ	T BANK (ΚΟ)	144,688,060	0.6	6.95	0.01	A	0.048	0.048	0.00	0.00	0.00	---
ΤΤ	ΤΑΧΥΔΡΟΜΙΚΟ ΤΑΜΙΕΥΤΗΡΙΟ (ΚΟ)	284,465,964	3.7	47.79	0.09	A	0.168	0.168	0.00	0.00	0.00	---
<b>Ασφάλειες Ιδιοκτησίας &amp; Ζημιών</b>												
1 Τίτλοι-Stocks, ΣΥΝΟΛΟ ΚΛΑΔΟΥ :		27,503,677	95.44	0.18								
ΕΥΠΙΚ	ΕΥΡΩΠΑΪΚΗ ΠΙΣΤΗ (ΚΟ)	27,503,677	0.63	95.44	0.18	K	3.47	3.74	-7.22	0.83	0.58	---
<b>Μεσίτες Ασφαλίσεων</b>												
0 Τίτλοι-Stocks, ΣΥΝΟΛΟ ΚΛΑΔΟΥ :		6,000,000	.05	0.00								
ΕΥΒΡΚ	ΓΙΟΥΡΟΜΠΡΟΚΕΡΣ (ΚΟ)	6,000,000	0.6	0.05	0.00	A	0.008	0.008	0.00	0.00	0.00	---
<b>Εταιρείες Επενδύσεων</b>												
2 Τίτλοι-Stocks, ΣΥΝΟΛΟ ΚΛΑΔΟΥ :		2,653,208	9.1	0.02								
ΑΙΟΛΚ	ΑΙΟΛΙΚΗ ΑΕΕΧ (ΚΟ)	2,235,600	0.35	0.91	0.00	E	0.408	0.440	-7.27	0.00	0.00	2017
ΑΝΔΡΟ	ΑΝΔΡΟΜΕΔΑ ΑΕΕΧ (ΚΟ)	417,608	16	8.19	0.02	K	19.60	19.30	1.55	0.00	0.00	2017
<b>Επενδυτικές Υπηρεσίες</b>												
1 Τίτλοι-Stocks, ΣΥΝΟΛΟ ΚΛΑΔΟΥ :		60,599,000	281.79	0.53								
ΕΧΑΕ	ΕΛΛΗΝ. ΧΡΗΜΑΤΙΣΤΗΡΙΑ-Χ.Α. (ΚΟ)	60,599,000	0.84	281.79	0.53	K	4.65	4.96	-5.28	0.08	0.05	---
<b>Συμμετοχές &amp; Ανάπτυξη Ακίνητης Περιουσίας</b>												
5 Τίτλοι-Stocks, ΣΥΝΟΛΟ ΚΛΑΔΟΥ :		257,685,855	622.01	1.17								
ΒΑΛΚ	ΒΑΛΚΑΝ ΑΚΙΝΗΤΑ (ΚΟ)	20,121,710	1.21	3.82	0.01	A	0.190	0.190	0.00	0.00	0.00	---
ΒΩΒΟΣ	ΒΩΒΟΣ ΜΠΑΛΠΗΣ (ΚΟ)	33,930,000	0.3	10.31	0.02	A	0.304	0.304	0.00	0.00	0.00	---
ΕΛΒΙΟ	ΕΛΒΙΕΜΕΚ (ΚΟ)	7,085,888	1.59	33.30	0.06	E	4.70	4.70	0.00	0.00	0.00	---
ΚΑΜΠ	REDS (ΚΟ)	57,434,884	1.31	54.56	0.10	K	0.950	0.860	10.47	-0.02	-0.03	---
ΚΕΚΡ	ΚΕΚΡΩΦ (ΚΟ)	19,804,134	0.3	24.76	0.05	K	1.25	1.23	1.63	0.00	0.00	2017
ΚΕΡΑΔ	ΚΕΡΑΜΕΙΑ-ΑΛΛΑΤΙΝΗ (ΚΟ)	24,619,524	0.5	2.17	0.00	A	0.088	0.088	0.00	0.00	0.00	---
ΛΑΜΔΑ	LAMDA DEVELOPMENT(ΚΟ)	79,721,775	0.3	491.88	0.93	K	6.17	6.01	2.66	-0.28	-0.55	---
ΠΑΣΑΛ	PASAL A.E. (ΚΟ)	14,967,940	0.5	1.20	0.00	E	0.080	0.100	-20.00	-1.30	-1.44	---
<b>Υπηρεσίες Ακίνητης Περιουσίας</b>												
1 Τίτλοι-Stocks, ΣΥΝΟΛΟ ΚΛΑΔΟΥ :		14,000,000	94.5	0.18								
ΑΣΤΑΚ	ALPHA ΑΣΤΙΚΑ ΑΚΙΝΗΤΑ (ΚΟ)	14,000,000	4.15	94.50	0.18	K	6.75	6.30	7.14	-0.12	-0.21	---
<b>Ε.Ε.Α.Π. Βιομηχανικών &amp; Επαγγελματικών Χώρων</b>												
3 Τίτλοι-Stocks, ΣΥΝΟΛΟ ΚΛΑΔΟΥ :		348,106,718	1,301.42	2.45								
ΜΠΡΙΚ	BRIQ PROPERTIES (ΚΟ)	11,921,531	2.33	22.05	0.04	K	1.85	1.77	4.52	0.00	0.00	2017
ΠΑΝΓΑΙ	ΕΘΝΙΚΗ ΠΑΝΓΑΙΑ (ΚΟ)	255,494,534	3	1,221.26	2.30	K	4.78	4.78	0.00	0.37	0.33	---
ΤΡΑΣΤΟ	TRASTOR A.E.E.A.Π. (ΚΟ)	80,690,653	0.5	58.10	0.11	K	0.720	0.880	-18.18	0.00	0.00	2017
<b>Εξειδικευμένες Ε.Ε.Α.Π.</b>												
1 Τίτλοι-Stocks, ΣΥΝΟΛΟ ΚΛΑΔΟΥ :		101,260,000	870.84	1.64								
ΓΡΙΒ	GRIVALIA PROPERTIES (ΚΟ)	101,260,000	2.13	870.84	1.64	K	8.60	9.30	-7.53	0.70	0.62	---
<b>Εξειδικευμένες Χρηματοοικονομικές Υπηρεσίες</b>												
1 Τίτλοι-Stocks, ΣΥΝΟΛΟ ΚΛΑΔΟΥ :		939,510,748	96.77	0.18								
ΜΙΓ	MARFIN INVESTMENT GROUP (ΚΟ)	939,510,748	0.3	96.77	0.18	K	0.103	0.113	-8.85	-0.08	-0.08	---
<b>Σταθερή Τηλεφωνία</b>												
1 Τίτλοι-Stocks, ΣΥΝΟΛΟ ΚΛΑΔΟΥ :		490,150,389	5,195.59	9.79								
ΟΤΕ	ΟΤΕ (ΚΟ)	490,150,389	2.83	5,195.59	9.79	K	10.60	10.25	6.90	0.36	0.05	---
<b>Εξοπλισμός Τηλεπικοινωνιών</b>												
2 Τίτλοι-Stocks, ΣΥΝΟΛΟ ΚΛΑΔΟΥ :		139,482,526	120.95	0.23								
ΙΝΤΚΑ	INTRACOM HOLDINGS (ΚΟ)	133,025,996	1.41	82.21	0.15	K	0.618	0.664	-6.93	0.03	-0.01	---
ΣΠΕΙΣ	SPACE HELLAS (ΚΟ)	6,456,530	1.08	38.74	0.07	K	6.00	5.70	5.26	0.26	0.17	---
<b>Διυλιστήρια</b>												
1 Τίτλοι-Stocks, ΣΥΝΟΛΟ ΚΛΑΔΟΥ :		110,782,980	1,905.47	3.59								
ΜΟΗ	ΜΟΤΟΡ ΟΙΛ (ΚΟ)	110,782,980	0.75	1,905.47	3.59	K	17.20	17.34	4.75	4.06	2.83	---
<b>Καθετοποιημένες Εταιρ. Πετρελαίου &amp; Φυσικού Αερίου</b>												
2 Τίτλοι-Stocks, ΣΥΝΟΛΟ ΚΛΑΔΟΥ :		329,463,315	2,227.15	4.20								
ΕΛΙΝ	ΕΛΙΝΟΙΛ (ΚΟ)	23,828,130	0.5	35.74	0.07	K	1.50	1.61	-6.83	0.26	0.18	---
ΕΛΠΕ	ΕΛΛΗΝΙΚΑ ΠΕΤΡΕΛΑΙΑ (ΚΟ)	305,635,185	2.18	2,191.40	4.13	K	7.17	7.10	0.99	1.70	1.26	---
<b>Συμβατικός Ηλεκτρισμός</b>												
2 Τίτλοι-Stocks, ΣΥΝΟΛΟ ΚΛΑΔΟΥ :		464,000,000	831.95	1.57								
ΑΔΜΗΕ	ΑΔΜΗΕ ΣΥΜΜΕΤΟΧΩΝ Α.Ε. (ΚΟ)	232,000,000	2.12	402.29	0.76	K	1.73	1.66	4.33	0.00	0.00	2017
ΔΕΗ	ΔΕΗ (ΚΟ)	232,000,000	2.48	429.66	0.81	K	1.85	2.01	-7.86	1.17	1.02	---

P/E	Μέρισμα / Προμήθεια 2015 Dividend / Interim	Μέρισμα / Προμήθεια 2016 Dividend / Interim	Μεταβατική Μεταβολή Dividend Yield (%) <sup>(1)</sup>	Διακυμάνσεις Τιμών Ιουνίου Monthly Price Range		Διακυμάνσεις Τιμών από 1/1/2018 Price Range since 1.1.2018		Αξία Συμβαλλομένων Value of Transactions (€) <sup>(10)</sup>	Όγκος Συναλλαγών Transactions Volume <sup>(7)</sup> (€)	Αριθμός Πράξεων Number of Trades	Μηνιαία Ευρωπαϊκή Μεταβλητότητα Monthly Marketability (%)	Securities <sup>(9)</sup>
				Κατώτερη Low	Ανώτερη High	Κατώτερη Low	Ανώτερη High					
<b>Banks</b>												
								403,428,042.49	535,976,363	165,581	3.77	: TOTAL OF SECTOR
---	---	---	---	1.80	2.09	1.68	2.25	132,491,344.90	68,661,403	48,446	4.45	ALPHA BANK (CR)
---	---	---	---	0.23	0.30	0.23	0.51	1,025,900.46	3,963,797	2,911	0.86	ATTICA BANK S.A. (CR)
---	---	0.67	0.67	4.72	13.90	14.95	13.65	1,308,896.43	94,420	1,225	0.48	BANK OF GREECE (CR)
---	---	---	---	0.26	0.30	0.25	0.36	92,770,510.28	337,581,039	45,565	3.69	NATIONAL BANK (CR)
---	---	---	---	0.86	1.01	0.70	1.06	91,270,863.10	96,897,340	34,794	4.43	EUROBANK ERGASIAS (CR)
---	---	---	---	2.55	3.20	2.28	3.93	84,560,527.32	28,778,364	32,640	6.59	PIRAEUS BANK (CR)
---	---	---	---	0.05	0.05	0.05	0.05	0.00	0	0	0.00	T BANK (CR)
---	---	---	---	0.17	0.17	0.17	0.17	0.00	0	0	0.00	TT HELLENIC POSTBANK (CR)
<b>Property &amp; Casualty Insurance</b>												
								214,280.98	59,736	358	0.22	: TOTAL OF SECTOR
---	---	0.10	0.12	3.46	3.37	3.77	3.30	214,280.98	59,736	358	0.22	EUROPEAN RELIANCE INSUR. (CR)
<b>Insurance Brokers</b>												
								0.00	0	0	0.00	: TOTAL OF SECTOR
---	---	---	---	0.01	0.01	0.01	0.01	0.00	0	0	0.00	EUROBROKERS S.A. (CR)
<b>Equity Investment Instruments</b>												
								29,243.98	40,832	115	1.54	: TOTAL OF SECTOR
---	---	---	---	0.35	0.51	0.35	0.65	15,365.98	40,119	95	1.79	AEOLIAN INVESTMENT FUND (CR)
---	---	---	0.75	3.83	19.00	21.00	18.60	13,878.00	713	20	0.17	ANDROMEDA SA (CR)
<b>Investment Services</b>												
								5,731,472.45	1,198,902	4,121	1.98	: TOTAL OF SECTOR
---	---	0.06	0.05	1.08	4.58	4.96	4.53	5,731,472.45	1,198,902	4,121	1.98	HELLENIC EXCHANGES-A.S.E. (CR)
<b>Real Estate Holding &amp; Development</b>												
								5,780,887.04	1,324,480	5,271	0.51	: TOTAL OF SECTOR
---	---	---	---	0.19	0.19	0.19	0.19	0.00	0	0	0.00	BALKAN R.E. (CR)
---	---	---	---	0.30	0.30	0.30	0.30	0.00	0	0	0.00	BABIS VOVOS SA (CR)
---	---	---	---	4.70	4.70	4.70	4.70	0.00	0	0	0.00	ELVIEMEK (CR)
---	---	---	---	0.80	0.96	0.72	1.05	44,255.90	50,271	156	0.09	REDS S.A. (CR)
---	---	---	---	1.24	1.46	0.72	1.84	407,956.43	307,732	903	1.55	KEKROPS SA (CR)
---	---	---	---	0.09	0.09	0.09	0.09	0.00	0	0	0.00	KERAMIA-ALLATINI (CR)
---	---	---	---	6.01	6.65	5.76	7.52	5,317,632.41	853,478	4,141	1.07	LAMDA DEVELOPMENT SA (CR)
---	---	---	---	0.08	0.10	0.06	0.14	11,042.30	112,999	71	0.75	PASAL DEVELOPMENT S.A. (CR)
<b>Real Estate Services</b>												
								142,356.00	21,204	318	0.15	: TOTAL OF SECTOR
---	---	---	---	6.25	7.50	5.75	7.50	142,356.00	21,204	318	0.15	ALPHA REAL ESTATE SA(CR)
<b>Industrial &amp; Office REITs</b>												
								84,121.32	61,675	191	0.02	: TOTAL OF SECTOR
---	---	---	0.04	1.89	1.74	1.89	1.72	53,642.70	29,990	91	0.25	BRIQ PROPERTIES (CR)
---	---	0.20	0.22	4.60	4.32	5.20	4.32	8,038.66	1,712	32	0.00	NBG PANGAEA (CR)
---	---	---	---	0.70	0.86	0.70	0.90	22,439.96	29,973	68	0.04	TRASTOR REAL EST. INV. CO.(CR)
<b>Specialty REITs</b>												
								14,074,080.49	1,613,002	4,241	1.59	: TOTAL OF SECTOR
---	---	0.19	0.36	4.24	8.59	9.24	8.47	14,074,080.49	1,613,002	4,241	1.59	GRIVALIA PROPERTIES (CR)
<b>Specialty Finance</b>												
								3,741,044.09	33,401,250	6,487	3.56	: TOTAL OF SECTOR
---	---	---	---	0.10	0.12	0.10	0.18	3,741,044.09	33,401,250	6,487	3.56	MARFIN INVESTMENT GROUP (CR)
<b>Fixed Line Telecommunications</b>												
								132,895,453.08	12,696,508	25,707	2.59	: TOTAL OF SECTOR
---	---	0.16	0.35	3.33	9.97	11.01	9.97	132,895,453.08	12,696,508	25,707	2.59	OTE (CR)
<b>Telecommunications Equipment</b>												
								2,139,829.28	3,134,323	3,720	2.25	: TOTAL OF SECTOR
---	---	---	---	0.60	0.73	0.53	0.98	2,085,488.13	3,124,683	3,580	2.35	INTRACOM HOLDINGS (CR)
---	---	---	---	5.10	7.25	3.60	7.25	54,341.15	9,640	140	0.15	SPACE HELLAS SA (CR)
<b>Exploration &amp; Production</b>												
								37,452,729.29	2,030,192	10,158	1.83	: TOTAL OF SECTOR
---	---	0.90	1.30	7.56	16.94	19.18	16.94	37,452,729.29	2,030,192	10,158	1.83	MOTOR OIL (CR)
<b>Integrated Oil &amp; Gas</b>												
								14,941,489.95	2,042,379	7,702	0.62	: TOTAL OF SECTOR
---	---	0.05	---	---	1.42	1.69	1.37	14,784.32	9,585	87	0.04	ELINOIL S.A. (CR)
---	---	---	0.15	---	7.12	7.52	7.08	14,926,705.63	2,032,794	7,615	0.67	HELLENIC PETROLEUM (CR)
<b>Conventional Electricity</b>												
								22,476,157.46	11,741,427	22,625	2.53	: TOTAL OF SECTOR
---	---	---	---	1.69	1.85	1.66	2.28	6,520,768.56	3,710,444	7,180	1.60	ADMIE (PTO) HOLDING S.A. (CR)
---	---	---	---	1.85	2.19	1.85	3.35	15,955,388.90	8,030,983	15,445	3.46	PPC (CR)

Σύμβολο ΟΑΣΗΣ OASIS Code	Χρεόγραφο (1)	Αριθμός Εισηγμένων Χρεογράφων Number of Listed Securities (2)	Όνομαστική Αξία	Χρημ/κή Αξία (εκκ. Ευρώ) Market Capitalisation (Million Euro) (**)	% στη Συνολική Χρημ/κή Αξία% in Total Market Capitalisation	Κατηγορία - Category (3)	No Σημείωσης - Note Nr	Τιμή Κλεισίματος Closing Price	Τιμή Κλεισίματος πρ. μήνα Previous Month Closing	% Μεταβολή Μηνός Monthly Price Change	Κέρδη ανά Μετοχή Profits per Share		Έτος χρήσης Fiscal year
											πρ φόρων Before tax	μετά φόρων after tax	
<b>Υδρευση</b>													
2 Τίτλοι-Stocks, ΣΥΝΟΛΟ ΚΛΑΔΟΥ :		142,800,000		767.74	1.45								
ΕΥΑΠΣ	ΕΥΑΘ (ΚΟ)	36,300,000	1.12	171.34	0.32	K		4.72	4.80	2.97	0.69	0.45	---
ΕΥΔΑΠ	ΕΥΔΑΠ (ΚΟ)	106,500,000	0.6	596.40	1.12	K		5.60	5.63	2.96	0.62	0.41	---
<b>Βασικά Χημικά</b>													
1 Τίτλοι-Stocks, ΣΥΝΟΛΟ ΚΛΑΔΟΥ :		26,730,187		41.16	0.08								
ΕΛΤΟΝ	ΕΛΤΟΝ (ΚΟ)	26,730,187	0.52	41.16	0.08	K		1.54	1.48	4.05	0.17	0.13	2017
<b>Εξειδικευμένα Χημικά</b>													
5 Τίτλοι-Stocks, ΣΥΝΟΛΟ ΚΛΑΔΟΥ :		118,432,040		513.46	0.97								
ΔΔΙΟΣ	ΔΔΙΟΣ ΠΛΑΣΤΙΚΑ (ΚΟ)	15,000,000	0.3	41.70	0.08	K		2.78	2.80	-0.71	0.23	0.13	---
ΔΡΟΥΚ	ΝΤΡΟΥΚΦΑΡΜΠΕΝ ΕΛΛΑΣ (ΚΟ)	3,873,120	0.3	4.84	0.01	K		1.25	1.25	0.00	-0.73	-0.89	---
ΠΛΑΘ	ΠΛΑΣΤΙΚΑ ΘΡΑΚΗΣ (ΚΟ)	43,741,452	0.66	101.48	0.19	K		2.32	2.31	0.43	0.32	0.25	---
ΠΛΑΚΡ	ΠΛΑΣΤΙΚΑ ΚΡΗΤΗΣ (ΚΟ)	27,379,200	0.41	358.67	0.68	K		13.10	13.70	-4.38	1.36	0.96	---
ΣΠΥΡ	ΣΠΥΡΟΥ ΑΓΡ. ΟΙΚ. (ΚΟ)	28,438,268	0.3	6.77	0.01	K		0.238	0.226	5.31	-0.06	-0.06	---
<b>Αλουμίνιο</b>													
1 Τίτλοι-Stocks, ΣΥΝΟΛΟ ΚΛΑΔΟΥ :		27,016,250		7.68	0.01								
ΑΛΚΟ	ΑΛΚΟ ΕΛΛΑΣ (ΚΟ)	5,000,000	0.4	0.90	0.00	A		0.180	0.180	0.00	0.00	0.00	---
ΑΛΜΥ	ΑΛΟΥΜΥΛΑ (ΚΟ)	22,016,250	0.37	6.78	0.01	K		0.308	0.298	3.36	-1.14	-0.82	---
<b>Μη Σιδηρούχα Μέταλλα</b>													
1 Τίτλοι-Stocks, ΣΥΝΟΛΟ ΚΛΑΔΟΥ :		375,241,586		559.11	1.05								
ΕΛΧΑ	ΕΒΑΛΧΑΛΚΟΡ (ΚΑ)	375,241,586	0.39	559.11	1.05	K		1.49	1.50	-0.33	0.50	0.33	---
<b>Χάλυβας</b>													
7 Τίτλοι-Stocks, ΣΥΝΟΛΟ ΚΛΑΔΟΥ :		77,681,120		44.16	0.08								
ΕΛΣΤΡ	ΕΛΑΣΤΡΟΝ (ΚΟ)	18,421,516	1	23.76	0.04	K		1.29	1.39	-7.19	0.17	0.13	2017
ΚΟΡΔΕ	ΚΟΡΔΕΛΛΟΥ Χ. ΑΦΟΙ (ΚΟ)	21,224,340	0.42	10.06	0.02	K		0.474	0.520	-8.85	0.00	0.00	2017
ΛΕΒΚ	ΛΕΒΕΝΤΕΡΗΣ Ν. (ΚΑ)	8,321,682	0.67	1.80	0.00	K		0.138	0.139	-0.72	0.00	0.00	2017
ΛΕΒΠ	ΛΕΒΕΝΤΕΡΗΣ Ν. (ΠΑ)	2,160,524	0.67			K		0.300	0.260	15.38	0.00	0.00	2017
ΜΠΤΚ	ΜΠΗΤΡΟΣ ΣΥΜΜΕΤΟΧΙΚΗ (ΚΟ)	15,842,391	1.51	2.55	0.00	E		0.161	0.129	24.81	-0.90	-0.92	---
ΣΙΔΑΜ	ΣΙΔΑΜΑ (ΚΟ)	10,186,667	1.35	4.05	0.01	E		0.398	0.300	32.67	-0.26	-0.24	---
ΤΖΚΑ	ΤΖΙΡΑΚΙΑΝ ΠΡΟΦΙΛ (ΚΑ)	1,524,000	0.3	1.94	0.00	E		1.27	1.00	27.00	0.00	0.00	2017
<b>Ορυχεία</b>													
1 Τίτλοι-Stocks, ΣΥΝΟΛΟ ΚΛΑΔΟΥ :		468,700		18.7	0.04								
ΜΕΡΚΟ	ΜΕΡΜΕΡΕΝ ΚΟΜΒ. Α.Δ. ΡΡ. (ΕΛΠ)	468,700	---	18.70	0.04	K		39.90	42.70	-6.56	0.00	0.00	2017
<b>Οικοδομικά Υλικά &amp; Εξαρτήματα</b>													
9 Τίτλοι-Stocks, ΣΥΝΟΛΟ ΚΛΑΔΟΥ :		195,520,727		1,940.95	3.66								
ΑΚΡΙΤ	ΑΚΡΙΤΑΣ (ΚΟ)	13,000,000	1	3.09	0.01	E		0.238	0.194	22.68	-0.43	-0.40	---
ΒΙΟΣΚ	UNIBIOS (ΚΟ)	3,125,463	0.3	1.72	0.00	K		0.550	0.600	-8.33	-0.18	-0.13	---
ΙΚΤΙΝ	ΙΚΤΙΝΟΣ ΕΛΛΑΣ (ΚΟ)	28,580,100	0.4	128.61	0.24	K		4.50	4.06	10.84	0.51	0.32	---
ΜΑΘΙΟ	ΜΑΘΙΟΣ ΠΥΡΙΜΑΧΑ (ΚΟ)	9,819,370	0.69	2.49	0.00	K		0.254	0.288	-11.81	-0.07	-0.07	---
ΜΟΝΤΑ	ΒΑΡΒΕΡΗΣ Ν. - ΜΟΔΑ ΒΑΓΝΟ (ΚΟ)	18,810,000	0.4	9.22	0.02	K		0.490	0.490	0.00	-0.09	-0.10	---
ΞΥΛΚ	ΙΝΤΕΡΓΟΥΝΤ-ΞΥΛΕΜΠΟΡΙΑ (ΚΟ)	34,986,430	0.44	3.56	0.01	K		0.097	0.090	7.78	0.00	-0.01	---
ΞΥΛΠ	ΙΝΤΕΡΓΟΥΝΤ-ΞΥΛΕΜΠΟΡΙΑ (ΠΟ)	2,566,836	0.44			K		0.066	0.060	10.00	0.00	-0.01	---
ΤΙΤΚ	ΤΙΤΑΝ (ΚΟ)	77,063,568	2.5	1,792.25	3.38	K		21.70	21.00	3.58	0.75	0.52	---
ΤΙΤΠ	ΤΙΤΑΝ (ΠΟ)	7,568,960	2.5			K		15.85	17.00	-6.47	0.75	0.52	---
<b>Κατασκευές</b>													
9 Τίτλοι-Stocks, ΣΥΝΟΛΟ ΚΛΑΔΟΥ :		826,969,264		1,075.38	2.03								
ΑΒΑΞ	J. & P. - ΑΒΑΞ (ΚΟ)	77,654,850	0.58	34.09	0.06	K		0.439	0.507	-13.41	-0.03	-0.14	---
ΑΕΓΕΚ	ΑΕΓΕΚ (ΚΟ)	33,301,715	0.32	1.80	0.00	A		0.054	0.054	0.00	0.00	0.00	---
ΑΘΗΝΑ	ΑΘΗΝΑ (ΚΟ)	113,465,290	0.3	72.62	0.14	A		0.640	0.700	-8.57	-0.07	-0.08	---
ΑΤΤΙΚ	ΑΤΤΙ - ΚΑΤ (ΚΟ)	81,644,555	0.3	0.98	0.00	A		0.012	0.012	0.00	0.00	0.00	---
ΒΙΟΤ	ΒΙΟΤΕΡ (ΚΟ)	17,579,754	4.16	2.18	0.00	E		0.124	0.095	30.53	-1.01	-1.00	---
ΓΕΚΤΕΡΙ	ΓΕΚ ΤΕΡΝΑ (ΚΟ)	103,423,291	0.57	531.60	1.00	K		5.14	5.28	-2.65	1.48	0.92	---
ΔΟΜΙΚ	ΔΟΜΙΚΗ ΚΡΗΤΗΣ (ΚΟ)	15,878,748	0.48	2.05	0.00	E		0.129	0.113	14.16	-0.12	-0.10	---
ΕΔΡΑ	ΕΔΡΑΣΗ - ΨΑΛΛΙΔΑΣ Χ. (ΚΟ)	7,847,611	1.2	1.18	0.00	A		0.150	0.150	0.00	0.00	0.00	---
ΕΚΤΕΡ	ΕΚΤΕΡ (ΚΟ)	11,250,000	0.52	10.18	0.02	K		0.905	0.865	4.62	-0.15	-0.12	---
ΕΛΛΑΚΤ	ΕΛΛΑΚΤΩΡ (ΚΟ)	177,001,313	1.03	339.84	0.64	K		1.92	1.58	21.67	0.22	-0.05	---
ΙΝΚΑΤ	ΙΝΤΡΑΚΑΤ (ΚΟ)	30,477,156	0.3	40.99	0.08	K		1.35	1.24	8.91	-0.73	-0.90	---
ΚΛΑΜ	ΚΛΟΥΚΙΝΑΣ - ΛΑΠΠΑΣ (ΚΟ)	40,219,218	0.3	26.63	0.05	K		0.662	0.750	-11.73	0.01	0.00	---
ΜΗΧΚ	ΜΗΧΑΝΙΚΗ (ΚΟ)	66,937,526	0.7	9.19	0.02	A		0.100	0.100	0.00	0.00	0.00	---
ΜΗΧΠ	ΜΗΧΑΝΙΚΗ (ΠΟ)	25,968,987	0.7			A		0.096	0.096	0.00	0.00	0.00	---
ΠΡΔ	ΠΡΟΔΕΥΤΙΚΗ (ΚΟ)	24,319,250	0.3	2.07	0.00	E		0.085	0.082	3.66	-0.02	-0.01	---
<b>Υλικά Συσκευασίας</b>													
5 Τίτλοι-Stocks, ΣΥΝΟΛΟ ΚΛΑΔΟΥ :		40,292,972		196.27	0.37								
ΒΙΣ	ΒΙΣ (ΚΟ)	4,968,600	2.88	4.67	0.01	K		0.940	0.940	0.00	0.00	0.00	2017
ΚΑΡΤΖ	ΚΑΡΑΤΖΗ (ΚΟ)	14,679,792	1.68	104.96	0.20	K		7.15	7.45	-4.03	1.64	1.13	---
ΠΑΙΡ	ΠΑΪΡΗΣ ΠΛΑΣΤΙΚΩΝ (ΚΟ)	4,971,466	1.46	1.12	0.00	K		0.226	0.270	-16.30	-0.38	-0.26	---
ΠΠΑΚ	ΡΑΡΕΡΡΑΚΚ (ΚΟ)	3,953,090	0.3	13.44	0.03	K		3.40	3.56	-0.10	0.00	0.00	2017

P/E	Μέρισμα / Προμήστρια 2015 Dividend / Interim	Μέρισμα / Προμήστρια 2016 Dividend / Interim	Μεταβατική απόδοση Dividend Yield (%) <sup>(1)</sup>	Διακυμάνσεις Τιμών Ιουνίου Monthly Price in June		Διακυμάνσεις Τιμών από 1/1/2018 Price Range since 1.1.2018		Αξία Συμβαλλογών Value of Transactions € <sup>(2)</sup>	Όγκος Συμβαλλογών Transactions Volume <sup>(2)</sup>	Αριθμός Πράξεων Number of Trades	Μηνιαία Ευρωπαϊκή Μεταβλητότητα Monthly Marketability (%)	Securities <sup>(3)</sup>	
				Κατώτερη Low	Ανώτερη High	Κατώτερη Low	Ανώτερη High						
<i>Water</i>													
								3,308,623.00	583,831	4,218	0.41	: TOTAL OF SECTOR	
---	---	0.23	0.22	4.68	4.61	4.90	4.46	5.22	185,665.89	38,673	219	0.11	THESSALONIKA WATER & SEWERAGE
---	---	0.11	0.20	3.57	5.45	5.98	5.45	6.97	3,122,957.11	545,158	3,999	0.51	EYDAP S.A. (CR)
<i>Commodity Chemicals</i>													
								86,099.34	57,224	464	0.21	: TOTAL OF SECTOR	
---	---	---	---	---	1.45	1.59	1.33	1.71	86,099.34	57,224	464	0.21	ELTON SA (CR)
<i>Specialty Chemicals</i>													
								884,279.47	276,147	2,276	0.23	: TOTAL OF SECTOR	
---	---	---	---	---	2.52	2.80	2.52	2.88	8,124.70	2,960	26	0.02	DAIOS PLASTICS SA (CR)
---	---	---	---	---	1.15	1.25	0.92	1.40	23.00	20	1	0.00	DRUCKFARBEN HELLAS (CR)
---	---	---	0.05	2.03	2.18	2.38	2.18	2.98	561,585.45	244,508	2,042	0.56	THRACE PLASTICS SA (CR)
---	---	---	---	---	12.30	15.00	9.05	15.20	313,240.20	22,853	181	0.08	CRETE PLASTICS SA (CR)
---	---	---	---	---	0.18	0.24	0.16	0.38	1,306.12	5,806	26	0.02	SPIROY AGRICULTURE SA (CR)
<i>Aluminum</i>													
								9,702.67	32,301	235	0.12	: TOTAL OF SECTOR	
---	---	---	---	---	0.18	0.18	0.18	0.18	0.00	0	0	0.00	ALCO HELLAS SA (CR)
---	---	---	---	---	0.22	0.35	0.22	0.46	9,702.67	32,301	235	0.15	ALUMIL (CR)
<i>Nonferrous Metals</i>													
								22,722,669.47	3,669,325	10,671	0.98	: TOTAL OF SECTOR	
---	---	---	---	---	1.35	1.60	1.31	2.10	2,056,095.96	1,406,431	2,526	0.37	ELVALHALCOR (CB)
<i>Steel</i>													
								149,452.38	160,020	831	0.21	: TOTAL OF SECTOR	
---	---	---	---	---	1.26	1.39	1.26	1.74	116,308.12	88,156	482	0.48	ELASTRON (CR)
---	---	0.01	---	---	0.39	0.49	0.32	0.56	12,210.47	26,744	73	0.13	KORDELLOS BROS SA (CR)
---	---	---	---	---	0.13	0.15	0.13	0.21	1,589.29	12,262	38	0.15	N. LEVEDERIS SA (CB)
---	---	0.04	---	---	0.21	0.30	0.18	0.30	2,581.11	9,527	27	0.44	N. LEVEDERIS SA (PB)
---	---	---	---	---	0.12	0.17	0.11	0.22	1,224.94	7,761	29	0.05	BITROS HOLDING SA (CR)
---	---	---	---	---	0.30	0.40	0.28	0.46	947.98	3,123	13	0.03	SIDMA SA (CR)
---	---	---	---	---	1.00	1.56	0.04	1.95	14,590.47	12,447	169	0.82	GIRAKIAN PROFIL SA (CB)
<i>General Mining</i>													
								208,055.20	5,074	260	1.08	: TOTAL OF SECTOR	
---	---	0.73	0.73	---	37.00	47.50	14.80	47.50	208,055.20	5,074	260	1.08	MERMEREN KOMB. A.D. PR. (GDR)
<i>Building Materials &amp; Fixtures</i>													
								31,352,134.26	2,058,961	8,168	1.05	: TOTAL OF SECTOR	
---	---	---	---	---	0.17	0.25	0.12	0.25	461.56	2,105	72	0.02	AKRITAS SA (CR)
---	---	---	---	---	0.50	0.65	0.48	0.82	5,778.58	10,590	152	0.34	UNIBIOS (CR)
---	---	0.07	1.56	4.04	4.64	2.18	4.81	3,157,825.45	720,835	1,435	2.52	IKTINOS HELLAS SA (CR)	
---	---	---	---	---	0.21	0.30	0.21	0.36	5,249.81	22,485	50	0.23	MATHIOS REFRACTORY SA (CR)
---	---	---	---	---	0.49	0.49	0.44	0.49	0.00	0	0	0.00	VARVERIS - MODA BAGNO SA (CR)
---	---	---	---	---	0.09	0.10	0.09	0.15	659.90	6,925	9	0.02	INTERWOOD-XYLEMPORIA (CR)
---	---	---	---	---	0.06	0.07	0.06	0.07	531.30	8,050	4	0.31	INTERWOOD-XYLEMPORIA (PR)
---	---	0.10	0.05	0.24	21.00	22.90	19.78	25.35	27,408,851.76	1,243,283	6,190	1.61	TITAN CEMENT (CR)
---	---	0.10	0.05	0.33	15.70	17.95	15.70	18.40	772,775.90	44,688	256	0.59	TITAN CEMENT CO. (PR)
<i>Heavy Construction</i>													
								58,791,992.64	27,262,486	24,883	3.30	: TOTAL OF SECTOR	
---	---	---	---	---	0.41	0.62	0.41	1.05	565,583.37	1,057,727	1,983	1.36	J & P - AVAX SA (CR)
---	---	---	---	---	0.05	0.05	0.03	0.09	0.00	0	0	0.00	AEGEK (CR)
---	---	---	---	---	0.63	0.70	0.63	0.77	949.60	1,405	15	0.00	ATHENA SA (CR)
---	---	---	---	---	0.01	0.01	0.01	0.01	0.00	0	0	0.00	ATTI - KAT SA (CR)
---	---	---	---	---	0.09	0.14	0.05	0.14	12,520.03	106,688	170	0.61	BIOTER SA (CR)
---	---	---	---	---	4.81	5.57	4.42	5.64	10,402,491.86	2,031,316	9,327	1.96	GEK TERNA (CR)
---	---	---	---	---	0.11	0.14	0.09	0.18	919.14	6,930	14	0.04	DOMIKI KRITIS SA (CR)
---	---	---	---	---	0.15	0.15	0.15	0.15	0.00	0	0	0.00	EDRASIS - C. PSALLIDAS SA (CR)
---	---	0.04	---	---	0.85	0.95	0.63	1.09	128,381.48	143,550	518	1.28	EKTER SA (CR)
---	---	---	---	---	1.57	2.16	1.48	2.16	47,105,259.66	23,328,760	11,398	13.18	ELLAKTOR (CR)
---	---	---	---	---	1.24	1.43	0.88	1.47	425,741.80	312,190	711	1.02	INTRACOM CONSTR. (CR)
---	---	---	---	---	0.63	0.80	0.63	0.84	144,180.98	207,072	639	0.51	KLOUKINAS - LAPPAS SA (CR)
---	---	---	---	---	0.10	0.10	0.10	0.10	0.00	0	0	0.00	MICHANIKI SA (CR)
---	---	---	---	---	0.10	0.10	0.10	0.10	0.00	0	0	0.00	MICHANIKI SA (PR)
---	---	---	---	---	0.07	0.11	0.05	0.11	5,964.72	66,848	108	0.27	PROOFTIKH SA (CR)
<i>Containers &amp; Packaging</i>													
								598,616.30	107,692	529	0.27	: TOTAL OF SECTOR	
---	---	---	---	---	0.94	0.94	0.72	1.03	0.00	0	0	0.00	VIS SA (CR)
---	---	0.07	---	---	6.90	7.70	5.20	7.95	48,060.90	6,628	122	0.05	KARATZIS SA (CR)
---	---	---	---	---	0.14	0.29	0.14	0.45	2,310.06	11,078	35	0.22	PAIRIS SA (CR)
---	---	0.12	0.16	4.71	3.22	3.60	2.20	3.60	28,361.04	8,350	41	0.21	PAPERPACK (CR)



Σύμβολο ΟΑΣΗΣ OASHS Code	Χρεόγραφο (1)	Αριθμός Εισηγμένων Χρεογράφων Number of Listed Securities (2)	Όνομαστική Αξία	Χρημ/κή Αξία (εκατ. Ευρώ) Market Capitalisation (Million Euro) (**)	% στη Συνολική Χρημ/κή Αξία % in Total Market Capitalisation	Κατηγορία - Category (3)	No Σημείωσης - Note Nr	Τιμή Κλεισίματος Closing Price	Τιμή Κλεισίματος πρ. μήνα Previous Month Closing	% Μεταβολή Μηνός % Monthly Price Change	Κέρδη ανά Μετοχή Profits per Share		Έτος χρήσης Fiscal year
											πρ φόρων Before tax	μετά φόρων after tax	
<b>Υλικά Συσκευασίας (Συνέχεια)</b>													
ΦΛΕΞΟ	FLEXORACK (ΚΟ)	11,720,024	0.54	72.08	0.14	K	6.15	6.75	-8.89	0.89	0.63	---	
<b>Διαφοροποιημένες Βιομηχανίες</b>													
<b>3 Τίτλοι-Stocks, ΣΥΝΟΛΟ ΚΛΑΔΟΥ :</b>		<b>592,243,603</b>		<b>2,312.53</b>	<b>4.36</b>								
CENER	CENERGY HOLDINGS (ΚΑ)	190,162,681	--	238.84	0.45	K	1.26	1.18	6.44	-0.06	-0.03	---	
BIO	VIOHALCO SA/NV (ΚΑ)	259,189,761	--	846.25	1.60	K	3.27	3.10	5.32	0.22	0.32	---	
ΜΥΤΙΛ	ΜΥΤΙΛΗΝΑΙΟΣ (ΚΟ)	142,891,161	0.97	1,227.44	2.31	K	8.59	9.08	-2.02	1.27	1.10	---	
<b>Ηλεκτρικά Μέρη &amp; Εξοπλισμός</b>													
<b>1 Τίτλοι-Stocks, ΣΥΝΟΛΟ ΚΛΑΔΟΥ :</b>		<b>22,996,875</b>		<b>29.44</b>	<b>0.06</b>								
ΑΛΚΑΤ	NEXANS ΕΛΛΑΣ (ΚΟ)	22,996,875	1.25	29.44	0.06	K	1.28	1.34	-4.48	0.00	0.00	2017	
<b>Εμπορικά Οχήματα και Φορτηγά</b>													
<b>2 Τίτλοι-Stocks, ΣΥΝΟΛΟ ΚΛΑΔΟΥ :</b>		<b>44,585,245</b>		<b>88.37</b>	<b>0.17</b>								
ΕΛΤΚ	ΕΛΤΡΑΚ (ΚΟ)	14,050,971	0.34	40.47	0.08	K	2.88	3.20	-10.00	0.40	0.35	---	
ΝΕΩΡΣ	ΝΕΩΡΙΟΝ (ΚΟ)	23,463,874	0.8	2.93	0.01	A	0.125	0.125	0.00	0.00	0.00	---	
ΠΕΤΡΟ	ΠΕΤΡΟΠΟΥΛΟΣ ΠΕΤΡΟΣ (ΚΟ)	7,070,400	0.93	44.97	0.08	K	6.36	6.10	4.26	0.45	0.33	---	
<b>Μηχανήματα Βιομηχανικού Εξοπλισμού</b>													
<b>2 Τίτλοι-Stocks, ΣΥΝΟΛΟ ΚΛΑΔΟΥ :</b>		<b>365,937,751</b>		<b>71.32</b>	<b>0.13</b>								
ΜΕΒΑ	ΜΕΒΑCO (ΚΟ)	10,500,000	0.95	10.19	0.02	K	0.970	0.980	-1.02	0.00	0.00	2017	
ΦΡΙΓΟ	FRIGOGLOSS (ΚΟ)	355,437,751	0.36	61.14	0.12	E	0.172	0.180	-4.44	0.96	0.29	---	
<b>Υπηρεσίες Μεταφορών</b>													
<b>2 Τίτλοι-Stocks, ΣΥΝΟΛΟ ΚΛΑΔΟΥ :</b>		<b>35,080,000</b>		<b>665.5</b>	<b>1.25</b>								
ΟΛΘ	ΟΛΘ (ΚΟ)	10,080,000	3	252.00	0.47	K	25.00	26.50	-5.66	0.00	0.00	2017	
ΟΛΠ	ΟΛΠ (ΚΟ)	25,000,000	2	413.50	0.78	K	16.54	16.30	1.47	0.00	0.00	2017	
<b>Υποστηρικτικές Υπηρεσίες προς Επιχειρήσεις</b>													
<b>4 Τίτλοι-Stocks, ΣΥΝΟΛΟ ΚΛΑΔΟΥ :</b>		<b>67,892,234</b>		<b>32.93</b>	<b>0.06</b>								
ΕΣΥΜΒ	ΕΥΡΩΣΥΜΒΟΥΛΟΙ (ΚΟ)	11,125,110	0.3	1.56	0.00	E	0.140	0.133	5.26	-0.11	-0.12	---	
ΛΥΚ	INFORM ΛΥΚΟΣ Π. (ΚΟ)	20,578,374	0.62	17.29	0.03	K	0.840	0.926	1.26	-0.01	-0.02	---	
ΝΙΟΥΣ	ΕΙΔΗΣΕΟΦΩΝΙΚΗ ΕΛΛΑΣ (ΚΟ)	27,848,000	0.3	10.25	0.02	K	0.368	0.240	53.33	0.01	0.01	---	
ΧΑΙΔΕ	ΧΑΙΔΕΜΕΝΟΣ (ΚΟ)	8,340,750	1.18	3.84	0.01	K	0.460	0.480	-4.17	0.00	0.00	2017	
<b>Προμηθευτές Βιομηχανίας</b>													
<b>3 Τίτλοι-Stocks, ΣΥΝΟΛΟ ΚΛΑΔΟΥ :</b>		<b>36,252,311</b>		<b>28.15</b>	<b>0.05</b>								
ΒΟΣΥΣ	ΒΟΓΙΑΤΖΟΓΛΟΥ SYSTEMS (ΚΟ)	6,325,000	0.6	12.21	0.02	K	1.93	1.81	6.63	0.23	0.23	---	
ΓΕΒΚΑ	ΓΕΝΙΚΗ ΕΜΠΟΡΙΟΥ (ΚΟ)	24,060,000	0.3	14.44	0.03	K	0.600	0.595	0.84	0.04	0.03	---	
ΔΙΟΝ	ΔΙΟΝΙΚ (ΚΟ)	5,867,311	0.3	1.50	0.00	E	0.256	0.515	-50.29	-1.00	-0.70	---	
<b>Απόσταξη &amp; Ονοπαραγωγή</b>													
<b>1 Τίτλοι-Stocks, ΣΥΝΟΛΟ ΚΛΑΔΟΥ :</b>		<b>44,737,112</b>		<b>13.27</b>	<b>0.03</b>								
ΚΤΗΛΑ	ΚΤΗΜΑ Κ. ΛΑΖΑΡΙΔΗ (ΚΟ)	18,017,472	0.36	11.71	0.02	K	0.650	0.700	-7.14	0.02	0.02	---	
ΜΠΟΚΑ	ΜΠΟΥΤΑΡΗΣ Ι. & ΥΙΟΣ (ΚΑ)	25,179,640	0.6	1.56	0.00	A	0.057	0.057	0.00	0.00	0.00	---	
ΜΠΟΠ	ΜΠΟΥΤΑΡΗΣ Ι. & ΥΙΟΣ (ΠΑ)	1,540,000	0.6			A	0.081	0.081	0.00	0.00	0.00	---	
<b>Αναψυκτικά</b>													
<b>1 Τίτλοι-Stocks, ΣΥΝΟΛΟ ΚΛΑΔΟΥ :</b>		<b>371,365,550</b>		<b>10,609.91</b>	<b>20.00</b>								
ΕΕΕ	COCA-COLA HBC AG (ΚΟ)	371,365,550	5.7CHF	10,609.91	20.00	K	28.57	29.73	-2.04	1.54	1.16	---	
<b>Γεωργία &amp; Αλιεία</b>													
<b>3 Τίτλοι-Stocks, ΣΥΝΟΛΟ ΚΛΑΔΟΥ :</b>		<b>577,029,192</b>		<b>54.19</b>	<b>0.10</b>								
ΕΛΙΧΘ	ΕΛΛΗΝΙΚΕΣ ΙΧΘΥΟΚΑΛΥΡΓΕΙΕΣ (ΚΟ)	30,390,000	0.31	2.13	0.00	A	0.070	0.070	0.00	0.00	0.00	---	
ΚΡΕΚΑ	ΚΡΕΚΑ (ΚΟ)	7,125,216	0.65	0.49	0.00	E	0.069	0.122	-43.44	0.00	0.00	2017	
ΝΗΡ	ΝΗΡΕΥΣ (ΚΟ)	294,016,812	0.3	37.34	0.07	K	0.127	0.241	-47.30	0.08	0.08	---	
ΣΕΛΟ	ΣΕΛΟΝΤΑ (ΚΟ)	245,497,164	0.3	14.24	0.03	K	0.058	0.165	-64.85	-0.03	-0.02	---	
<b>Τρόφιμα</b>													
<b>11 Τίτλοι-Stocks, ΣΥΝΟΛΟ ΚΛΑΔΟΥ :</b>		<b>330,818,968</b>		<b>318.97</b>	<b>0.60</b>								
ΕΒΖ	ΕΛ. ΒΙΟΜ. ΖΑΧΑΡΗΣ (ΚΑ)	36,748,909	0.73	2.76	0.01	A	0.075	0.075	0.00	0.13	0.07	---	
ΕΒΡΟΦ	ΕΒΡΟΦΑΡΜΑ (ΚΟ)	13,673,200	0.88	8.20	0.02	K	0.600	0.580	3.45	0.08	0.04	---	
ΕΛΓΕΚ	ΕΛΓΕΚΑ (ΚΟ)	31,734,530	1.6	5.97	0.01	K	0.188	0.194	-3.09	0.09	0.08	---	
ΚΑΝΑΚ	ΚΑΝΑΚΗΣ Σ. (ΚΟ)	7,500,000	0.61	30.00	0.06	K	4.00	3.98	0.50	0.00	0.00	2017	
ΚΕΠΕΝ	ΚΕΠΕΝΟΥ ΜΥΛΟΙ (ΚΟ)	6,700,000	0.8	10.85	0.02	K	1.62	1.80	-8.44	0.00	0.00	2017	
ΚΜΟΛ	ΚΑΡΑΜΟΛΕΓΚΟΣ (ΚΟ)	9,742,920	0.4	18.02	0.03	K	1.85	1.91	-3.14	-0.29	-0.25	---	
ΚΡΕΤΑ	ΚΡΕΤΑ ΦΑΡΜ (ΚΟ)	29,480,000	0.42	17.69	0.03	K	0.600	0.668	-10.18	0.00	0.01	---	
ΚΡΙ	ΚΡΙ - ΚΡΙ (ΚΟ)	33,065,136	0.38	133.91	0.25	K	4.05	3.94	2.79	0.00	0.00	2017	
ΛΟΥΛΗ	ΛΟΥΛΗ ΜΥΛΟΙ (ΚΟ)	17,120,280	0.94	36.98	0.07	K	2.16	2.12	1.89	0.26	0.16	---	
ΝΙΚΑΣ	ΝΙΚΑΣ (ΚΟ)	119,596,817	0.3	37.08	0.07	E	0.310	0.280	10.71	0.31	0.39	---	
ΠΕΡΣ	ΠΕΡΣΕΥΣ (ΚΟ)	17,240,776	0.37	14.14	0.03	K	0.820	0.815	0.61	0.00	0.00	2017	
ΣΑΡΑΝ	ΣΑΡΑΝΤΟΠΟΥΛΟΣ ΚΥΛ/ΜΥΛΟΙ (ΚΟ)	4,181,450	0.5	2.80	0.01	K	0.670	0.670	0.00	-0.03	-0.04	---	
ΧΚΡΑΝ	ΧΑΤΖΗΚΡΑΝΙΩΤΗ Ε. ΥΙΟΙ (ΚΟ)	4,034,950	0.68	0.56	0.00	A	0.140	0.140	0.00	0.00	0.00	---	
<b>Διαρκή Καταναλωτικά Αγαθά</b>													
<b>3 Τίτλοι-Stocks, ΣΥΝΟΛΟ ΚΛΑΔΟΥ :</b>		<b>195,272,748</b>		<b>339.32</b>	<b>0.64</b>								
ΓΕΔ	Γ.Ε. ΔΗΜΗΤΡΙΟΥ (ΚΟ)	77,126,446	0.34	1.27	0.00	E	0.017	0.015	13.33	-0.04	-0.04	---	
ΕΦΤΖΙ	F.G. EUROPE (ΚΟ)	52,800,154	0.3	24.82	0.05	K	0.470	0.450	4.44	0.00	0.00	---	

P/E	Μέρισμα / Προμήνιομα 2015 Dividend / Interim	Μέρισμα / Προμήνιομα 2016 Dividend / Interim	Μεταγενεράδιση Dividend Yield (%) <sup>(1)</sup>	Διακυμάνσεις Τιμών Ιουνίου Monthly Price Range		Διακυμάνσεις Τιμών από 1/1/2018 Price Range since 1.1.2018		Αξία Συλλογών Value of Transactions € <sub>(10)</sub>	Όγκος συναλλαγών Transactions Volume <sup>(2)</sup> €	Αριθμός Πράξεων Number of Trades	Μηνιαία Ευρωπευτική Μεταβλητότητα Monthly Marketability (%)	Securities <sup>(3)</sup>	
				Κατώτερη Low	Ανώτερη High	Κατώτερη Low	Ανώτερη High						
<i>(Continued)</i>													
---	---	---	---	5.60	7.00	5.35	7.40	519,884.30	81,636	331	0.70	<b>Containers &amp; Packaging</b>	
FLEXOPACK SA (CR)													
<b>Diversified Industrials</b>													
								40,377,838.14	8,315,484	21,419	1.40	: TOTAL OF SECTOR	
---	---	---	---	1.14	1.34	1.11	1.60	2,213,509.94	1,800,522	2,501	0.95	CENERGY HOLDINGS (CB)	
---	---	---	---	2.91	3.51	2.91	4.00	10,635,546.17	3,345,805	7,427	1.29	VIOHALCO SA/NV (CB)	
---	---	---	0.32	3.73	8.48	9.45	10.76	48,195,355.54	5,432,051	19,636	3.80	MYTILINEOS HOLDINGS (CR)	
<b>Electrical Components &amp; Equipment</b>													
								13,558.45		10,363	30	0.05	: TOTAL OF SECTOR
---	---	---	---	1.28	1.37	1.15	1.82	13,558.45	10,363	30	0.05	NEXANS HELLAS SA (CR)	
<b>Commercial Vehicles &amp; Trucks</b>													
								194,149.10		35,409	267	0.08	: TOTAL OF SECTOR
---	---	---	---	2.88	3.28	2.88	3.82	28,050.46	8,804	47	0.06	ELTRAK SA (CR)	
---	---	---	---	0.13	0.13	0.13	0.13	0.00	0	0	0.00	NEORION SA (CR)	
---	---	---	---	6.00	6.38	5.02	6.68	166,098.64	26,605	220	0.38	PETROPOULOS PETROS (CR)	
<b>Industrial Machinery</b>													
								1,157,423.54		6,402,043	623	1.75	: TOTAL OF SECTOR
---	---	---	---	0.97	1.04	0.95	1.15	24,138.64	24,362	53	0.23	MEVACO SA (CR)	
---	---	---	---	0.17	0.21	0.16	0.27	1,133,284.90	6,377,681	570	1.79	FRIGOGLASS SA (CR)	
<b>Transportation Services</b>													
								3,168,671.54		172,581	1,933	0.49	: TOTAL OF SECTOR
---	---	0.49	---	24.20	26.90	24.20	31.40	913,504.50	35,586	415	0.35	TPA SA (CR)	
---	---	0.09	---	16.02	17.00	15.44	17.70	2,255,167.04	136,995	1,518	0.55	P.P.A. S.A. (CR)	
<b>Business Support Services</b>													
								255,053.44		686,147	857	1.01	: TOTAL OF SECTOR
---	---	---	---	0.12	0.19	0.12	0.54	39,431.89	314,428	153	2.83	EUROCONSULTANTS S.A. (CR)	
---	---	0.07	0.10	11.90	0.79	0.97	1.00	149,812.54	166,184	395	0.81	INFORM P. LYKOS SA (CR)	
---	---	---	---	0.24	0.46	0.23	0.46	61,111.30	195,518	276	0.70	NEWSPHON HELLAS SA (CR)	
---	---	---	---	0.41	0.52	0.31	0.53	4,697.71	10,017	33	0.12	HAIDEMENOS SA (CR)	
<b>Industrial Suppliers</b>													
								88,136.14		116,017	217	0.32	: TOTAL OF SECTOR
---	---	0.11	---	1.91	2.20	1.36	2.20	26,902.44	12,758	33	0.20	VOGIATZOLOU SYSTEMS SA (CR)	
---	---	0.01	---	0.57	0.64	0.49	0.66	60,699.72	101,350	171	0.42	GEN. COMMERCIAL & IND.SA (CR)	
---	---	---	---	0.26	0.52	0.19	0.55	533.98	1,909	13	0.03	DIONIC (CR)	
<b>Distillers &amp; Vintners</b>													
								4,165.65		6,433	13	0.01	: TOTAL OF SECTOR
---	---	---	---	0.60	0.72	0.50	0.76	4,165.65	6,433	13	0.04	KTIMA KOSTAS LAZARIDIS SA (CR)	
---	---	---	---	0.06	0.06	0.03	0.06	0.00	0	0	0.00	J.BOUTARIS & SON HOLD. SA (CB)	
---	---	---	---	0.08	0.08	0.07	0.08	0.00	0	0	0.00	J.BOUTARIS & SON HOLD. (PB)	
<b>Soft Drinks</b>													
								15,231,275.86		518,241	2,508	0.14	: TOTAL OF SECTOR
---	---	0.44	0.54	1.89	27.82	30.80	24.93	15,231,275.86	518,241	2,508	0.14	CC HBC AG (CR)	
<b>Farming Fishing &amp; Plantations</b>													
								814,693.03		5,049,207	3,540	0.88	: TOTAL OF SECTOR
---	---	---	---	0.07	0.07	0.07	0.07	0.00	0	0	0.00	HELLENIC FISHFARMING SA (CR)	
---	---	---	---	0.07	0.12	0.07	0.34	1,071.50	10,260	6	0.14	KRE.KA SA (CR)	
---	---	---	---	0.12	0.27	0.12	0.34	691,885.11	3,890,530	2,485	1.32	NIREFS SA (CR)	
---	---	---	---	0.05	0.17	0.05	0.25	121,736.42	1,148,417	1,049	0.47	SELONDA AQUACULTURE SA (CR)	
<b>Food Products</b>													
								997,122.29		492,819	1,710	0.15	: TOTAL OF SECTOR
---	---	---	---	0.08	0.08	0.08	0.08	0.00	0	0	0.00	HEL. SUGAR INDUSTRY SA (CB)	
---	---	---	---	0.53	0.61	0.32	0.65	62,192.72	109,620	248	0.80	EVROFARMA SA (CR)	
---	---	---	---	0.17	0.20	0.15	0.26	1,006.82	5,440	16	0.02	ELGEKA SA (CR)	
---	---	---	---	3.80	4.10	3.16	4.10	57,912.88	14,742	168	0.20	S.KANAKIS SA (CR)	
---	---	0.03	0.03	1.73	1.60	1.80	2.00	1,586.00	980	4	0.01	MILLS KEPENOS (CR)	
---	---	---	---	1.84	1.91	1.64	2.46	1,372.80	736	12	0.01	KARAMOLEGOS SA (CR)	
---	---	---	---	0.60	0.74	0.56	0.84	36,163.57	54,589	160	0.19	KRETA FARM SA (CR)	
---	---	0.09	---	3.92	4.10	3.00	4.24	664,856.65	163,831	670	0.50	KRI-KRI S.A. (CR)	
---	---	---	---	2.04	2.20	2.00	2.56	84,681.38	39,955	150	0.23	LOULIS MILLS SA (CR)	
---	---	---	---	0.28	0.31	0.28	0.50	62.00	200	1	0.00	NIKAS SA (CR)	
---	---	---	---	0.80	0.89	0.33	1.14	87,083.97	102,416	279	0.59	PERSEUS SA (CR)	
---	---	---	---	0.65	0.67	0.53	0.68	203.50	310	2	0.01	FLOUR MILLS SARANTOPOULOS SA	
---	---	---	---	0.14	0.14	0.10	0.18	0.00	0	0	0.00	CHATZIKRANIOTIS & SONS SA (CR)	
<b>Durable Household Products</b>													
								7,876,180.18		1,374,456	3,207	0.70	: TOTAL OF SECTOR
---	---	---	---	0.01	0.02	0.01	0.03	551.46	32,342	36	0.04	G.E. DIMITRIOU (CR)	
---	---	---	---	0.42	0.49	0.41	0.77	21,316.20	44,046	47	0.08	F.G. EUROPE S.A. (CR)	

Σύμβολο ΟΑΣΗΣ OASHS Code	Χρεόγραφο (1)	Αριθμός Εισηγμένων Χρεογράφων Number of Listed Securities (2)	Ονομαστική Αξία	Χρημ/κή Αξία (Εκατ. Ευρώ) Market Capitalisation (Million Euro) (**)	% στη Συνολική Χρημ/κή Αξία% in Total Market Capitalisation	Κατηγορία - Category (\$)	No Σημείωσης - Note Nr	Τιμή Κλεισίματος Closing Price	Τιμή Κλεισίματος πρ. μήνα Previous Month Closing	% Μεταβολή Μηνός Monthly Price Change	Κέρδη ανά Μετοχή Profits per Share		Έτος χρήσης Fiscal year
											πρ. φόρων Before tax	μετά φόρων after tax	
<b>Διαρκή Καταναλωτικά Αγαθά ( Συνέχεια )</b>													
ΤΡΟΠ	ΤΡΟΠΑΙΑ ΣΥΜΜΕΤΟΧΙΚΗ (ΚΟ)	510,840	1	1.02	0.00	A		2.00	2.00	0.00	-0.41	-1.28	---
ΥΑΛΚΟ	ΥΑΛΚΟ - ΚΩΝΣΤΑΝΤΙΝΟΥ (ΚΑ)	13,191,620	0.62	2.35	0.00	A		0.178	0.178	0.00	0.00	0.00	---
ΦΡΑΚ	FOURLIS ΣΥΜΜΕΤΟΧΩΝ (ΚΟ)	51,643,688	0.97	309.86	0.58	K		6.00	5.90	1.69	0.28	0.20	---
<b>Έπιπλα</b>													
<b>4 Τίτλοι-Stocks, ΣΥΝΟΛΟ ΚΛΑΔΟΥ :</b>		<b>128,770,271</b>		<b>21.1</b>	<b>0.04</b>								
ΒΑΡΓ	ΒΑΡΑΓΚΗΣ (ΚΟ)	4,737,503	0.32	0.16	0.00	E		0.034	0.034	0.00	-0.29	-0.35	---
ΒΙΟΚΑ	ΒΙΟΚΑΡΠΕΤ (ΚΟ)	23,986,500	1.05	10.07	0.02	K		0.420	0.600	-30.00	-0.04	-0.04	---
ΔΡΟΜΕ	ΔΡΟΜΕΑΣ (ΚΟ)	34,720,000	0.31	8.12	0.02	K		0.234	0.238	-1.68	-0.02	-0.03	---
ΣΑΤΟΚ	ΣΑΤΟ ΑΕ (ΚΟ)	65,326,268	0.53	2.74	0.01	E		0.042	0.049	-14.29	-0.06	-0.06	---
<b>Κατασκευή Κατοικιών</b>													
<b>1 Τίτλοι-Stocks, ΣΥΝΟΛΟ ΚΛΑΔΟΥ :</b>		<b>40,693,350</b>		<b>81.79</b>	<b>0.15</b>								
ΟΛΥΜΠ	ΤΕΧΝΙΚΗ ΟΛΥΜΠΙΑΚΗ (ΚΟ)	40,693,350	5	81.79	0.15	K		2.01	1.99	1.01	-0.44	-0.40	---
<b>Παιχνίδια</b>													
<b>1 Τίτλοι-Stocks, ΣΥΝΟΛΟ ΚΛΑΔΟΥ :</b>		<b>136,059,759</b>		<b>1,921.16</b>	<b>3.62</b>								
ΜΠΕΛΑ	JUMBO (ΚΟ)	136,059,759	0.88	1,921.16	3.62	K		14.12	13.74	2.77	1.27	0.96	---
<b>Ρουχισμός &amp; Αξεσουάρ</b>													
<b>9 Τίτλοι-Stocks, ΣΥΝΟΛΟ ΚΛΑΔΟΥ :</b>		<b>156,454,743</b>		<b>44.96</b>	<b>0.08</b>								
ΑΑΑΚ	ΤΡΙΑ ΑΛΦΑ (ΚΟ)	766,000	1	1.85	0.00	A		2.20	2.20	0.00	0.00	0.00	---
ΑΑΑΠ	ΤΡΙΑ ΑΛΦΑ (ΠΟ)	245,000	1			A		0.660	0.660	0.00	0.00	0.00	---
ΒΑΡΝΗ	ΒΑΡΒΑΡΕΙΟΣ (ΚΑ)	16,383,428	0.3	0.41	0.00	E		0.025	0.055	-54.55	0.00	0.00	2017
ΔΟΥΡΟ	ΔΟΥΡΟΣ (ΚΟ)	3,961,300	1.28	0.93	0.00	E		0.236	0.200	18.00	0.00	0.00	2017
ΕΛΒΕ	ΕΛΒΕ Α.Β.Ε.Ε. (ΚΟ)	3,307,500	0.71	9.26	0.02	K		2.80	2.72	2.94	0.49	0.18	---
ΕΠΙΛΚ	ΕΠΙΛΕΚΤΟΣ (ΚΟ)	51,830,520	0.3	8.55	0.02	K		0.165	0.200	-17.50	-0.10	-0.11	---
ΛΑΝΑΚ	ΛΑΝΑΚΑΜ (ΚΟ)	5,939,268	0.62	1.78	0.00	K		0.300	0.300	0.00	0.00	0.00	2017
ΜΙΝ	ΜΙΝΕΡΒΑ (ΚΑ)	6,200,000	0.5	1.49	0.00	K		0.240	0.284	-15.49	-0.05	-0.05	---
ΜΟΥΖΚ	ΜΟΥΖΑΚΗΣ (ΚΑ)	32,188,050	1.04	11.27	0.02	K		0.350	0.380	-7.89	-0.01	-0.01	---
ΝΑΥΠ	ΚΛΩΣ/ΓΙΑ ΝΑΥΠΑΚΤΟΥ (ΚΑ)	11,510,102	0.89	6.33	0.01	K		0.550	0.590	-6.78	0.09	0.07	---
ΤΕΞΤ	ΤΕΞΑΠΡΕΤ (ΚΟ)	13,920,000	0.32	1.11	0.00	A		0.080	0.080	0.00	0.00	0.00	---
ΦΙΕΡ	ΦΙΕΡΑΤΕΣ (ΚΟ)	10,203,575	0.73	1.98	0.00	K		0.194	0.232	-16.38	0.00	0.00	2017
<b>Είδη Προσωπικής Φροντίδας</b>													
<b>2 Τίτλοι-Stocks, ΣΥΝΟΛΟ ΚΛΑΔΟΥ :</b>		<b>134,261,353</b>		<b>606.43</b>	<b>1.14</b>								
ΚΟΡΡΕΣ	ΚΟΡΡΕΣ (ΚΟ)	13,586,500	0.39	69.02	0.13	A		5.08	5.08	0.00	-0.15	-0.18	---
ΠΑΠ	ΠΑΠΟΥΣΙΑΝΗΣ (ΚΟ)	50,797,369	0.31	20.32	0.04	K		0.400	0.400	0.00	0.00	0.00	2017
ΣΑΡ	ΣΑΡΑΝΤΗΣ ΓΡ. (ΚΟ)	69,877,484	0.78	517.09	0.97	K		7.40	14.40	2.78	1.00	0.83	---
<b>Καπνός</b>													
<b>1 Τίτλοι-Stocks, ΣΥΝΟΛΟ ΚΛΑΔΟΥ :</b>		<b>2,760,000</b>		<b>723.12</b>	<b>1.36</b>								
ΚΑΡΕΛ	ΚΑΡΕΛΙΑ (ΚΑ)	2,760,000	11.83	723.12	1.36	K		262.00	264.00	-0.76	26.00	19.83	---
<b>Ιατρικές Υπηρεσίες</b>													
<b>3 Τίτλοι-Stocks, ΣΥΝΟΛΟ ΚΛΑΔΟΥ :</b>		<b>556,701,385</b>		<b>485.91</b>	<b>0.92</b>								
ΑΧΟΝ	ΑΧΟΝ ΣΥΜΜΕΤΟΧΩΝ (ΚΟ)	20,255,805	0.3	1.17	0.00	A		0.058	0.058	0.00	0.00	0.00	---
ΕΥΡΟΜ	ΕΥΡΟΜΕΔΙΣΑ (ΚΟ)	21,820,410	0.8	9.78	0.02	A		0.448	0.448	0.00	0.00	0.00	---
ΙΑΣΩ	ΙΑΣΩ (ΚΟ)	122,156,754	0.44	101.15	0.19	K		0.828	0.794	4.28	0.07	0.12	---
ΙΑΤΡ	ΙΑΤΡΙΚΟ ΑΘΗΝΩΝ (ΚΟ)	86,735,980	0.31	118.83	0.22	K		1.37	1.40	-2.14	0.07	0.03	---
ΥΓΕΙΑ	ΥΓΕΙΑ (ΚΟ)	305,732,436	0.41	254.98	0.48	K		0.834	0.840	-0.71	0.03	-0.01	---
<b>Ιατρικός Εξοπλισμός</b>													
<b>1 Τίτλοι-Stocks, ΣΥΝΟΛΟ ΚΛΑΔΟΥ :</b>		<b>4,419,616</b>		<b>5.57</b>	<b>0.01</b>								
ΜΕΝΤΙ	ΜΕΔΙΣΟΝ ΕΛΛΑΣ (ΚΟ)	4,419,616	1.58	5.57	0.01	E		1.26	1.40	-10.00	0.52	0.40	---
<b>Φαρμακευτικά Προϊόντα</b>													
<b>1 Τίτλοι-Stocks, ΣΥΝΟΛΟ ΚΛΑΔΟΥ :</b>		<b>51,081,030</b>		<b>9.35</b>	<b>0.02</b>								
ΛΑΒΙ	ΛΑΒΙΦΑΡΜ (ΚΟ)	51,081,030	1	9.35	0.02	E		0.183	0.173	5.78	0.25	0.25	---
<b>Εξειδικευμένο Λιανικό Εμπόριο</b>													
<b>5 Τίτλοι-Stocks, ΣΥΝΟΛΟ ΚΛΑΔΟΥ :</b>		<b>128,308,710</b>		<b>385.65</b>	<b>0.73</b>								
ΑΣΚΟ	A.S. COMPANY (ΚΟ)	13,126,020	0.61	27.56	0.05	K		2.10	2.20	-4.55	0.32	0.23	---
ΜΟΤΟ	ΜΟΤΟΔΥΝΑΜΙΚΗ (ΚΟ)	11,700,000	0.4	11.00	0.02	K		0.940	0.900	4.44	0.12	0.11	---
ΝΑΚΑΣ	ΝΑΚΑΣ ΜΟΥΣΙΚΗ (ΚΟ)	6,340,000	0.6	10.78	0.02	K		1.70	1.63	4.29	0.13	0.12	2017
ΡΕΒΟΙΛ	ΡΕΒΟΪΑ (ΚΟ)	22,280,000	0.3	11.14	0.02	K		0.500	0.470	6.38	-0.13	-0.11	---
ΣΦΑ	ΣΦΑΚΙΑΝΑΚΗΣ (ΚΟ)	7,914,480	0.3	3.81	0.01	E		0.482	0.505	-4.55	-0.49	-0.69	---
ΦΦΚΡΙ	FOLLI-FOLLIE (ΚΟ)	66,948,210	0.3	321.35	0.61	A		4.80	4.80	0.00	3.62	3.24	---
<b>Τηλεόραση &amp; Ψυχαγωγία</b>													
<b>1 Τίτλοι-Stocks, ΣΥΝΟΛΟ ΚΛΑΔΟΥ :</b>		<b>151,912,941</b>		<b>12.18</b>	<b>0.02</b>								
ΑΒΕ	AUDIOVISUAL (ΚΟ)	51,119,369	0.7	6.13	0.01	K		0.120	0.130	-7.69	-0.13	-0.09	---
ΤΗΛΕΤ	ΤΗΛΕΤΥΠΟΣ (ΚΟ)	100,793,572	0.3	6.05	0.01	A		0.060	0.060	0.00	0.00	0.00	---
<b>Εκδόσεις</b>													
<b>2 Τίτλοι-Stocks, ΣΥΝΟΛΟ ΚΛΑΔΟΥ :</b>		<b>65,719,655</b>		<b>12.21</b>	<b>0.02</b>								
ΑΤΕΚ	ΑΤΤΙΚΕΣ ΕΚΔΟΣΕΙΣ (ΚΟ)	15,300,000	0.3	7.73	0.01	K		0.505	0.550	-8.18	0.08	0.05	---
ΛΙΒΑΝ	ΛΙΒΑΝΗ ΕΚΔΟΤ. ΟΡΓ. (ΚΟ)	7,734,375	1	0.25	0.00	E		0.033	0.040	-17.50	-0.37	-0.38	---

P/E	Προ φόρων before tax	Μετα φóρων after tax	Μέρισμα / Προμήρεια 2015 Dividend / Interim	Μέρισμα / Προμήρεια 2016 Dividend / Interim	Μεταγενεράδιση Dividend Yield (%) <sup>(1)</sup>	Διακυμάνσεις Τιμών Ιουνίου Monthly Price in June		Διακυμάνσεις Τιμών από 1/1/2018 Price Range since 1.1.2018		Αξία Συμβαλλόντων Value of Transactions € <sub>(10)</sub>	Όγκος Συναλλαγών Transactions Volume <sup>(2)</sup> ( <sup>3</sup> )	Αριθμός Πράξεων Number of Trades	Μηνιαία Ευρωπαϊκή Μεταβλητότητα Monthly Volatility (%)	Securities <sup>(3)</sup>
						Κατώτερη Low	Ανώτερη High	Κατώτερη Low	Ανώτερη High					
<i>(Continued) Durable Household Products</i>														
---	---	---	---	---	---	2.00	2.00	2.00	2.00	0.00	0	0	0.00	TROPEA HOLDING (CR)
---	---	---	---	---	---	0.18	0.18	0.06	0.18	0.00	0	0	0.00	YALCO - CONSTANTINOU SA (CB)
---	---	---	---	---	---	5.71	6.25	5.41	6.26	7,854,312.52	1,298,068	3,124	2.51	FOURLIS (CR)
<i>Furnishings</i>														
										35,212.93	121,037	229	0.09	: TOTAL OF SECTOR
---	---	---	---	---	---	0.03	0.03	0.03	0.17	15.94	469	5	0.01	VARANGIS AVEPE S.A. (CR)
---	---	---	---	---	---	0.34	0.62	0.30	0.71	15,809.69	33,113	61	0.14	BIOKARPET S.A. (CR)
---	---	---	---	---	---	0.21	0.25	0.18	0.35	19,257.98	84,717	144	0.24	DROMEAS SA (CR)
---	---	---	---	---	---	0.03	0.06	0.03	0.08	129.32	2,738	19	0.00	SATO SA (CR)
<i>Home Construction</i>														
										198,411.53	96,994	421	0.24	: TOTAL OF SECTOR
---	---	---	---	---	---	1.94	2.18	1.56	2.57	198,411.53	96,994	421	0.24	TECHNICAL OLYMPIC SA (CR)
<i>Toys</i>														
										42,537,054.31	3,074,234	14,387	2.26	: TOTAL OF SECTOR
---	---	0.36	0.36	2.55	13.02	14.52	13.02	16.40	42,537,054.31	3,074,234	14,387	2.26	JUMBO SA (CR)	
<i>Clothing &amp; Accessories</i>														
										38,849.79	132,440	390	0.08	: TOTAL OF SECTOR
---	---	---	---	---	---	2.20	2.20	1.71	2.48	0.00	0	0	0.00	TRIA ALFA SA (CR)
---	---	---	---	---	---	0.66	0.66	0.60	0.66	0.00	0	0	0.00	TRIA ALFA SA (PR)
---	---	---	---	---	---	0.03	0.06	0.03	0.11	100.15	2,698	21	0.02	VARVARESSOS SA (CB)
---	---	---	---	---	---	0.20	0.24	0.12	0.30	23.36	99	3	0.00	DJUROSA SA (CR)
---	---	---	---	---	---	2.72	3.08	2.48	3.08	7,054.56	2,454	31	0.07	ELVE SA (CR)
---	---	---	---	---	---	0.15	0.22	0.15	0.28	9,030.98	55,369	104	0.11	SELECTED TEXT. IND. ASSOC (CR)
---	---	---	---	---	---	0.27	0.33	0.23	0.57	201.44	730	4	0.01	LANAKAM SA (CR)
---	---	---	---	---	---	0.18	0.24	0.16	0.43	281.90	1,470	7	0.02	MINERVA KNITWEAR SA (CB)
---	---	---	---	---	---	0.32	0.38	0.26	0.45	10,274.56	29,968	76	0.09	EL. D. MOUZAKIS SA (CB)
---	---	---	---	---	---	0.42	0.60	0.31	0.67	6,020.21	11,294	72	0.10	NAFPAKTOS TEXTILE IND. SA (CB)
---	---	---	---	---	---	0.08	0.08	0.08	0.08	0.00	0	0	0.00	TEXAPRET SA (CR)
---	---	---	---	---	---	0.14	0.26	0.13	0.28	5,862.63	28,358	72	0.28	FIERATEX SA (CR)
<i>Personal Products</i>														
										4,382,720.69	830,564	4,326	0.62	: TOTAL OF SECTOR
---	---	---	---	---	---	5.08	5.10	4.90	6.50	103,183.72	20,309	240	0.15	KORRES (CR)
---	---	---	---	---	---	0.36	0.41	0.25	0.45	94,354.07	244,496	572	0.48	PAPOUTSANIS (CR)
---	---	0.09	0.14	1.89	7.03	7.90	6.33	8.28	4,185,182.90	565,759	3,514	0.81	GR. SARANTIS S.A. (CR)	
<i>Tobacco</i>														
										687,582.00	2,553	51	0.09	: TOTAL OF SECTOR
---	---	9.20	---	---	260.00	280.00	260.00	306.00	687,582.00	2,553	51	0.09	KARELIA TOBACCO CO. SA (CB)	
<i>Health Care Providers</i>														
										1,467,462.95	1,700,262	1,724	0.31	: TOTAL OF SECTOR
---	---	---	---	---	---	0.06	0.06	0.06	0.06	0.00	0	0	0.00	AXON HOLDING SA (CR)
---	---	---	---	---	---	0.45	0.45	0.08	0.45	0.00	0	0	0.00	EUROMEDICA SA (CR)
---	---	---	---	---	---	0.79	0.87	0.78	1.07	216,661.39	263,374	556	0.22	IASO SA (CR)
---	---	---	---	---	---	1.25	1.49	1.25	1.62	54,046.80	39,781	261	0.05	ATHENS MEDICAL CENTER SA (CR)
---	---	---	---	---	---	0.83	0.89	0.56	0.99	1,196,754.76	1,397,107	907	0.46	HYGEIA SA (CR)
<i>Medical Equipment</i>														
										7,627.36	5,909	41	0.13	: TOTAL OF SECTOR
---	---	---	---	---	---	1.20	1.44	0.66	1.50	7,627.36	5,909	41	0.13	MEDICON SA (CR)
<i>Pharmaceuticals</i>														
										9,822.31	51,496	84	0.10	: TOTAL OF SECTOR
---	---	---	---	---	---	0.18	0.22	0.13	0.25	9,822.31	51,496	84	0.10	LAVIPHARM SA (CR)
<i>Specialty Retailers</i>														
										148,350.56	87,431	303	0.07	: TOTAL OF SECTOR
---	---	---	---	---	---	2.08	2.38	1.58	2.44	112,376.22	50,741	163	0.39	AS COMPANY SA (CR)
---	---	---	---	---	---	0.81	1.00	0.61	1.20	7,599.59	8,367	23	0.07	MOTODYNAMICS S.A. (CR)
10.3	10.8	---	---	---	---	1.61	1.75	1.30	1.75	19,836.94	11,721	46	0.18	NAKAS MUSIC
---	---	---	---	---	---	0.39	0.60	0.39	0.69	8,051.34	15,438	57	0.07	REVOIL (CR)
---	---	---	---	---	---	0.34	0.51	0.34	0.76	486.47	1,164	14	0.01	SFAKIANAKIS SA (CR)
---	---	---	---	---	---	4.80	4.80	4.80	19.90	0.00	0	0	0.00	FOLLI FOLLIE (CR)
<i>Broadcasting &amp; Entertainment</i>														
										781.80	6,660	25	0.00	: TOTAL OF SECTOR
---	---	---	---	---	---	0.11	0.13	0.10	0.17	781.80	6,660	25	0.01	AUDIO VISUAL ENTERPRISES (CR)
---	---	---	---	---	---	0.06	0.06	0.06	0.06	0.00	0	0	0.00	TELETIPOS SA (CR)
<i>Publishing</i>														
										778.70	5,270	13	0.01	: TOTAL OF SECTOR
---	---	---	---	---	---	0.51	0.57	0.45	0.66	618.55	1,150	6	0.01	ATTICA PUBLICATIONS SA (CR)
---	---	---	---	---	---	0.03	0.04	0.02	0.12	160.15	4,120	7	0.05	LIVANIS SA (CR)

Σύμβολο ΟΑΣΗΣ OASIS Code	Χρεόγραφο (1)	Αριθμός Εισηγμένων Χρεογράφων Number of Listed Securities (2)	Όνομαστική Αξία Χρημ/κή Αξία (Εκατ. Ευρώ) Market Capitalisation (Million Euro) (3,4)	% στη Συνολική Χρημ/κή Αξία % in Total Market Capitalisation	Κατηγορία - Category (5)	No Σημείωσης - Note Nr	Τιμή Κλεισίματος Closing Price	Τιμή Κλεισίματος πρ. μήνα Previous Month Closing	% Μεταβολή Μηνός Monthly Price Change	Κέρδη ανά Μετοχή Profits per Share		Έτος χρήσης Fiscal year
										πρ. φόρων Before tax	μετά φόρων after tax	
<b>Εκδόσεις (Συνέχεια)</b>												
ΝΑΥΤ	ΝΑΥΤΕΜΠΟΡΙΚΗ (ΚΟ)	23,935,280	0.3	2.56	0.00	A	0.107	0.107	0.00	0.00	0.00	---
ΠΗΓΑΣ	ΠΗΓΑΣΟΣ ΕΚΔΟΤΙΚΗ Α.Ε. (ΚΟ)	18,750,000	0.3	1.67	0.00	A	0.089	0.089	0.00	0.00	0.00	---
<b>Τυχερά Παγινίδια</b>												
<b>3 Τίτλοι-Stocks, ΣΥΝΟΛΟ ΚΛΑΔΟΥ :</b>		<b>577,085,527</b>		<b>3,254.78</b>		<b>6.13</b>						
ΙΝΛΟΤ	ΙΝΤΡΑΛΟΤ (ΚΟ)	156,961,721	0.3	155.08	0.29	K	0.988	0.948	4.22	0.06	-0.04	---
ΟΠΑΠ	ΟΠΑΠ (ΚΟ)	319,000,000	0.3	3,087.92	5.82	K	9.68	9.20	5.22	0.61	0.41	---
ΣΕΝΤΡ	CENTRIC ΣΥΜΜΕΤΟΧΩΝ (ΚΟ)	101,123,806	0.36	11.78	0.02	K	0.117	0.116	0.86	-0.02	-0.13	---
<b>Ξενοδοχεία</b>												
<b>2 Τίτλοι-Stocks, ΣΥΝΟΛΟ ΚΛΑΔΟΥ :</b>		<b>29,782,750</b>		<b>447.56</b>		<b>0.84</b>						
ΛΑΜΨΑ	ΛΑΜΨΑ (ΚΟ)	21,364,000	1.12	403.78	0.76	K	18.90	18.70	2.14	0.57	0.41	---
ΠΡΕΖΤ	ΓΕΚΕ (ΚΑ)	8,418,750	0.3	43.78	0.08	K	5.20	5.20	5.38	0.00	0.00	2017
<b>Ταξίδια &amp; Τουρισμός</b>												
<b>7 Τίτλοι-Stocks, ΣΥΝΟΛΟ ΚΛΑΔΟΥ :</b>		<b>762,563,772</b>		<b>841.81</b>		<b>1.59</b>						
ΑΝΕΚ	ΑΝΕΚ (ΚΟ)	185,373,016	0.3	14.02	0.03	E	0.074	0.075	-1.33	0.05	0.04	---
ΑΝΕΠ	ΑΝΕΚ (ΠΟ '90)	312,163	0.3			E	0.084	0.084	0.00	0.05	0.04	---
ΑΝΕΠΟ	ΑΝΕΚ (ΠΟ '96)	2,969,713	0.3			E	0.125	0.115	8.70	0.05	0.04	---
ΑΤΤΙΚΑ	ΑΤΤΙΚΑ ΣΥΜΜΕΤΟΧΩΝ (ΚΟ)	191,660,320	0.3	254.91	0.48	K	1.33	1.40	-5.00	0.01	0.01	---
ΚΥΡΙΟ	ΚΥΡΙΑΚΟΥΛΗΣ (ΚΟ)	7,595,160	0.6	7.56	0.01	K	0.995	0.900	10.56	0.10	0.07	---
ΜΙΝΟΑ	ΜΙΝΩΙΚΕΣ ΓΡΑΜΜΕΣ ΑΝΕ (ΚΟ)	106,980,050	2.25	256.75	0.48	K	2.40	2.40	0.00	0.04	0.04	---
ΝΕΛ	ΝΕΛ (ΚΟ)	255,459,600	0.3	17.88	0.03	A	0.070	0.070	0.00	0.00	0.00	---
ΟΤΟΕΛ	ΑΥΤΟHELLAS (ΚΟ)	12,213,750	0.32	290.69	0.55	K	23.80	22.60	5.31	3.39	2.59	---
<b>Υπηρεσίες Ηλεκτρονικών Υπολογιστών</b>												
<b>5 Τίτλοι-Stocks, ΣΥΝΟΛΟ ΚΛΑΔΟΥ :</b>		<b>301,743,506</b>		<b>176.86</b>		<b>0.33</b>						
ΑΓΚΡΙ	ΑΛΦΑ ΓΚΡΙΣΙΝ Α.Ε. (ΚΟ)	14,870,100	0.3	0.21	0.00	A	0.014	0.014	0.00	0.00	0.00	---
ΑΛΤΕΚ	ΑΛΤΕΚ (ΚΟ)	215,246,452	0.3	2.58	0.00	A	0.012	0.012	0.00	0.00	0.00	---
ΒΥΤΕ	ΒΥΤΕ COMPUTER (ΚΟ)	15,816,009	0.3	8.70	0.02	K	0.550	0.610	-9.84	-0.03	-0.03	---
ΚΟΥΑΛ	QUALITY & RELIABILITY (ΚΟ)	27,345,120	0.47	5.82	0.01	K	0.213	0.216	-1.39	0.00	0.00	---
ΚΟΥΕΣ	QUEST ΣΥΜΜΕΤΟΧΩΝ (ΚΟ)	11,913,632	0.68	142.37	0.27	K	11.95	11.75	1.70	1.27	0.50	---
ΛΟΓΟΣ	LOGISMOS (ΚΟ)	4,740,000	0.86	1.94	0.00	K	0.410	0.400	2.50	0.00	0.00	2017
ΠΡΟΦ	PROFILE (ΚΟ)	11,812,193	0.47	15.24	0.03	K	1.29	1.21	6.61	0.12	0.09	---
<b>Διαδίκτυο</b>												
<b>1 Τίτλοι-Stocks, ΣΥΝΟΛΟ ΚΛΑΔΟΥ :</b>		<b>163,845,807</b>		<b>42.27</b>		<b>0.08</b>						
ΦΟΡΘ	FORTHNET (ΚΟ)	163,845,807	0.3	42.27	0.08	E	0.258	0.314	-17.83	-0.20	-0.18	---
<b>Λογισμικό</b>												
<b>2 Τίτλοι-Stocks, ΣΥΝΟΛΟ ΚΛΑΔΟΥ :</b>		<b>20,643,132</b>		<b>55.37</b>		<b>0.10</b>						
ΙΛΥΔΑ	ΙΛΥΔΑ (ΚΟ)	8,226,132	0.9	1.97	0.00	K	0.240	0.214	12.15	0.04	0.03	---
ΜΛΣ	MLS ΠΑΗΡΟΦΟΡΙΚΗ (ΚΟ)	12,417,000	0.31	53.39	0.10	K	4.30	4.12	4.37	0.00	0.00	2017
<b>Υλικό Υπολογιστών</b>												
<b>3 Τίτλοι-Stocks, ΣΥΝΟΛΟ ΚΛΑΔΟΥ :</b>		<b>43,216,365</b>		<b>96.97</b>		<b>0.18</b>						
ΙΝΤΕΤ	ΙΝΤΕΡΤΕΚ (ΚΟ)	11,233,200	0.73	4.38	0.01	K	0.390	0.418	-6.70	0.00	0.00	2017
ΠΛΑΙΣ	ΠΛΑΙΣΙΟ COMPUTERS (ΚΟ)	22,075,665	0.33	90.07	0.17	K	4.08	4.24	-3.77	0.33	0.22	---
ΣΠΙ	CPI (ΚΟ)	9,907,500	0.3	2.52	0.00	K	0.254	0.228	11.40	0.00	0.00	2017
<b>Ηλεκτρονικός Εξοπλισμός Γραφείων</b>												
<b>1 Τίτλοι-Stocks, ΣΥΝΟΛΟ ΚΛΑΔΟΥ :</b>		<b>8,298,467</b>		<b>7.22</b>		<b>0.01</b>						
ΙΝΤΕΚ	ΙΝΤΕΑΛ ΟΜΙΛΟΣ (ΚΟ)	8,298,467	0.4	7.22	0.01	K	0.870	0.935	-6.95	-0.07	-0.07	---
<b>Αεροπορικές Εταιρείες</b>												
<b>1 Τίτλοι-Stocks, ΣΥΝΟΛΟ ΚΛΑΔΟΥ :</b>		<b>71,417,100</b>		<b>603.47</b>		<b>1.14</b>						
ΑΡΑΙΓ	ΑΕΡΟΠΟΡΙΑ ΑΙΓΑΙΟΥ (ΚΟ)	71,417,100	0.65	603.47	1.14	K	8.45	8.65	-2.31	1.20	0.85	---
<b>Εναλλακτικός Ηλεκτρισμός</b>												
<b>2 Τίτλοι-Stocks, ΣΥΝΟΛΟ ΚΛΑΔΟΥ :</b>		<b>196,585,936</b>		<b>747.88</b>		<b>1.41</b>						
ΑΝΕΜΟ	ΕΛ.ΤΕΧ. ΑΝΕΜΟΣ Α.Ε. (ΚΟ)	82,667,000	0.3	161.20	0.30	K	1.95	1.90	2.63	0.16	0.12	---
TENERΓ	ΤΕΡΝΑ ΕΝΕΡΓΕΙΑΚΗ (ΚΟ)	113,918,936	0.3	586.68	1.11	K	5.15	4.92	4.67	0.52	0.34	---
<b>Διαπραγματεύσιμα Αμοιβαία Κεφάλαια</b>												
<b>1 Τίτλοι-Stocks, ΣΥΝΟΛΟ ΚΛΑΔΟΥ :</b>		<b>629,082</b>		<b>0.00</b>		<b>0.00</b>						
ΑΔΑΚ	ALPHA ETF FTSE Athex Large Cap	629,082	---	0.00	0.00	ΔΑΚ	20.28	20.08	1.00	0.00	0.00	---
<b>Διαφοροποιημένες Ε.Ε.Α.Π.</b>												
<b>1 Τίτλοι-Stocks, ΣΥΝΟΛΟ ΚΛΑΔΟΥ :</b>		<b>10,500,000</b>		<b>51.03</b>		<b>0.10</b>						
ΙΝΤΕΡΚ	INTERCONTINENTAL (ΚΟ)	10,500,000	4	51.03	0.10	K	4.86	5.35	-4.04	0.33	0.26	---
		<b>25,773,798,868</b>		<b>53,053.47</b>		<b>100.00</b>						

P/E	Μέρισμα / Dividend 2015	Μέρισμα / Dividend 2016	Μεταβατική Μεταβολή Dividend Yield (%) (1)	Διακυμάνσεις Τιμών Ιουνίου Monthly Price in June		Διακυμάνσεις Τιμών από 1/1/2018 Price Range since 1.1.2018		Αξία Συμμετοχών Value of Transactions (€)	Όγκος συναλλαγών Transactions Volume (2)	Αριθμός Πράξεων Number of Trades	Μηνιαία Ευρωπαϊκή Μεταβλητότητα Monthly Marketability (%)	Securities (3)
				Κατώτερη Low	Ανώτερη High	Κατώτερη Low	Ανώτερη High					
(Continued)												
---	---	---	---	0.11	0.11	0.11	0.11	0.00	0	0	0.00	Publishing NAVTEMPORIKI PUBLISHING SA (CR)
---	---	---	---	0.09	0.09	0.09	0.09	0.00	0	0	0.00	PEGASUS PUBLISHING S.A. (CR)
<b>123,006,787.07</b>								<b>26,041,904 28,781 4.51</b>				<b>: TOTAL OF SECTOR</b>
---	---	---	---	0.94	1.13	0.69	1.51	14,538,481.57	14,308,197	12,640	9.12	INTRALOT (CR)
---	---	0.72	0.40	4.13	9.20	9.83	8.92	108,414,526.41	11,298,439	15,823	3.54	OPAP (CR)
---	---	---	---	0.11	0.14	0.11	0.21	53,779.09	435,268	318	0.43	CENTRIC HOLDINGS (CR)
Hotels												
<b>93,500.00</b>								<b>6,385 80 0.02</b>				<b>: TOTAL OF SECTOR</b>
---	---	---	0.20	1.06	18.50	19.00	16.50	83,714.30	4,473	40	0.02	LAMPASA HOTEL SA (CR)
---	---	0.30	0.28	5.38	4.80	5.50	4.38	9,785.70	1,912	40	0.02	GEKE SA (CB)
Travel & Tourism												
<b>654,156.92</b>								<b>626,447 856 0.08</b>				<b>: TOTAL OF SECTOR</b>
---	---	---	---	0.07	0.08	0.06	0.10	35,072.24	451,147	195	0.24	ANEK LINES SA (CR)
---	---	---	---	0.08	0.08	0.08	0.09	0.00	0	0	0.00	ANEK LINES SA (PR, Issue '90)
---	---	---	---	0.10	0.13	0.07	0.13	180.36	1,629	12	0.05	ANEK LINES SA (PR, Issue '96)
---	---	---	---	1.31	1.48	1.31	1.77	157,961.06	114,125	261	0.06	ATTICA HOLDINGS (CR)
---	---	---	---	0.79	1.17	0.62	1.40	5,834.16	6,005	52	0.08	KIRIAKOULIS SHIPPING SA (CR)
---	---	---	---	2.30	2.40	2.24	2.44	89,880.50	37,754	112	0.04	MINOAN LINES SA (CR)
---	---	---	---	0.07	0.07	0.07	0.07	0.00	0	0	0.00	NEL SA (CR)
---	---	0.85	1.10	4.62	21.20	23.80	21.20	365,228.60	15,787	224	0.13	AUTOHELLAS SA (CR)
Computer Services												
<b>803,397.90</b>								<b>657,492 1,973 0.22</b>				<b>: TOTAL OF SECTOR</b>
---	---	---	---	0.01	0.01	0.01	0.01	0.00	0	0	0.00	ALPHA GRISSIN S.A. (CR)
---	---	---	---	0.01	0.01	0.01	0.01	0.00	0	0	0.00	ALTEC SA (CR)
---	---	---	---	0.54	0.71	0.45	0.71	25,188.99	40,059	167	0.25	BYTE COMPUTER SA (CR)
---	---	---	---	0.19	0.26	0.19	0.37	50,328.43	238,394	529	0.87	QUALITY & RELIABILITY SA (CR)
---	---	---	---	11.55	12.10	9.30	12.65	260,192.65	21,969	335	0.18	QUEST HOLDINGS (CR)
---	---	---	---	0.40	0.41	0.32	0.43	1,711.35	4,251	8	0.09	LOGISMOS S.A. (CR)
---	---	---	---	1.21	1.47	0.70	1.63	465,976.48	352,819	934	2.99	PROFILE SA (CR)
Internet												
<b>14,431.46</b>								<b>53,860 100 0.03</b>				<b>: TOTAL OF SECTOR</b>
---	---	---	---	0.21	0.36	0.21	0.45	14,431.46	53,860	100	0.03	Forthnet (CR)
Software												
<b>330,284.02</b>								<b>86,470 415 0.42</b>				<b>: TOTAL OF SECTOR</b>
---	---	---	---	0.19	0.24	0.17	0.27	2,017.65	9,597	37	0.12	ILYDA S.A. (CR)
---	---	---	---	4.10	4.40	3.99	4.50	328,266.37	76,873	378	0.62	MLS MULTIMEDIA SA (CR)
Computer Hardware												
<b>522,194.32</b>								<b>294,282 1,209 0.68</b>				<b>: TOTAL OF SECTOR</b>
---	---	---	---	0.28	0.42	0.28	0.54	5,629.89	15,872	117	0.14	INTERTECH SA (CR)
---	---	0.05	0.07	1.72	3.90	4.39	3.90	475,441.52	115,204	896	0.52	PLAISIO COMPUTERS SA (CR)
17.4	48.7	---	---	0.20	0.36	0.12	0.36	41,122.91	163,206	196	1.65	CPI SA (CR)
Electronic Office Equipment												
<b>3,918.73</b>								<b>4,548 20 0.05</b>				<b>: TOTAL OF SECTOR</b>
---	---	---	---	0.81	0.99	0.68	0.99	3,918.73	4,548	20	0.05	IDEAL GROUP SA (CR)
Airlines												
<b>5,208,690.81</b>								<b>599,391 4,047 0.84</b>				<b>: TOTAL OF SECTOR</b>
---	---	0.40	0.55	6.51	8.12	9.00	8.10	5,208,690.81	599,391	4,047	0.84	AEGEAN AIRLINES (CR)
Alternative Electricity												
<b>9,526,184.01</b>								<b>2,221,066 7,182 1.13</b>				<b>: TOTAL OF SECTOR</b>
---	---	---	---	1.87	1.97	1.53	1.97	1,102,673.82	573,740	769	0.69	ELTECH ANEMOS S.A. (CR)
---	---	0.09	0.04	---	4.92	5.33	4.40	8,423,510.19	1,647,326	6,413	1.45	TERNA ENERGY (CR)
ETF												
<b>1,221,182.54</b>								<b>59,740 56 9.50</b>				<b>: TOTAL OF SECTOR</b>
---	---	---	---	19.78	20.95	19.47	22.90	1,221,182.54	59,740	56	9.50	ALPHA ETF FTSE Athex Large Cap
Diversified REITs												
<b>293,694.38</b>								<b>58,573 238 0.56</b>				<b>: TOTAL OF SECTOR</b>
---	---	0.28	0.31	6.38	4.70	5.60	4.70	293,694.38	58,573	238	0.56	INTERCONTINENTAL (CR)
<b>1,022,614,157.08</b>								<b>699,559,542 412,405 2.71</b>				



## ΕΠΕΞΗΓΗΣΗ ΠΙΝΑΚΩΝ EXPLANATION OF TABLES

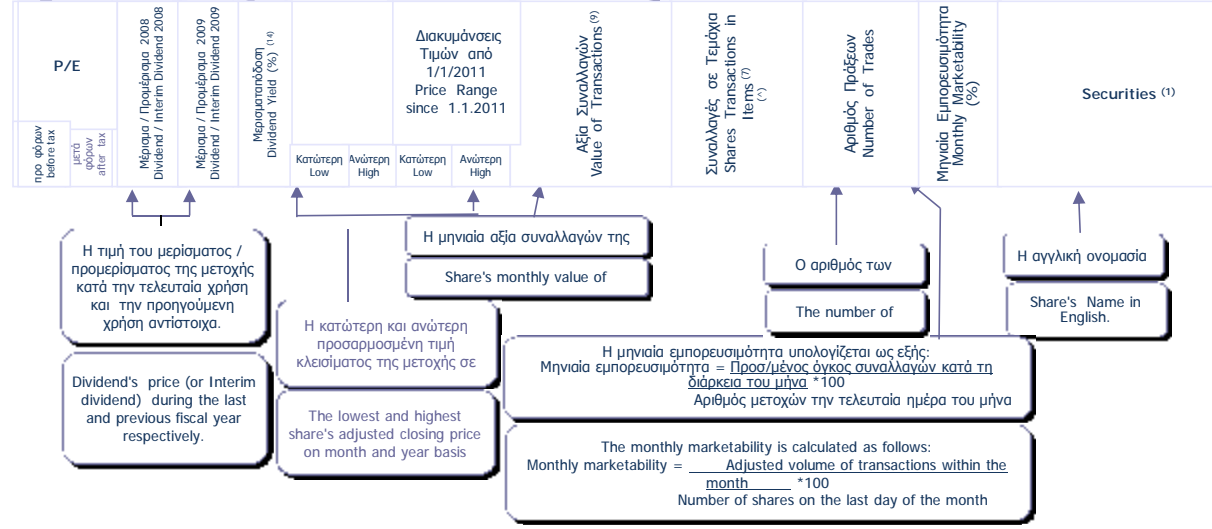
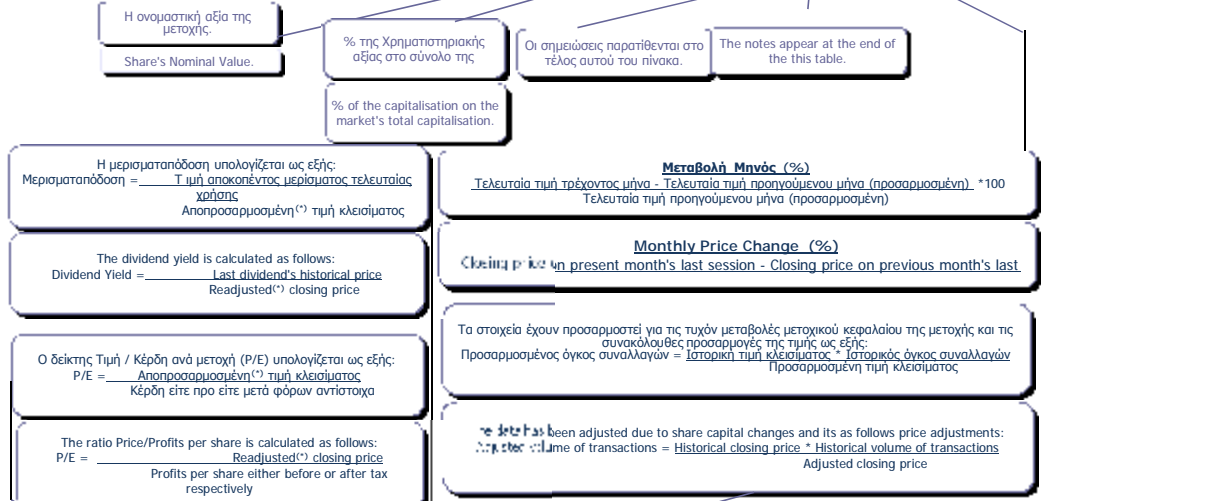
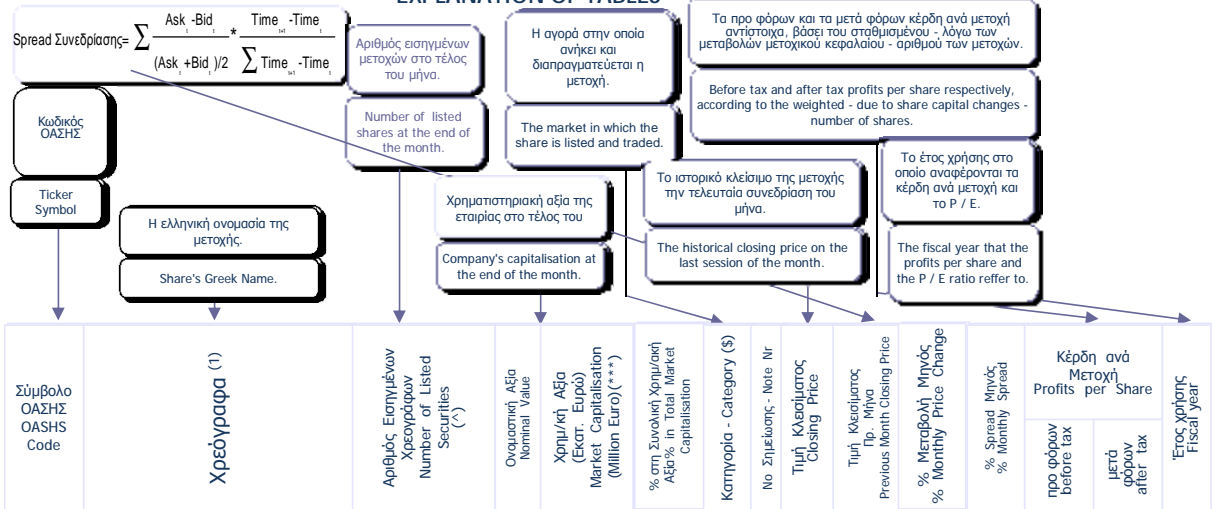

(1) Προσαρμοσμένη τιμή = Ιστορική τιμή κλεισίματος \* Συντελεστής προσαρμογής - Adjusted price = Historical closing price \* Adjustment co-efficient  
 Αποπροσαρμοσμένη τιμή = Ιστορική τιμή κλεισίματος \* (1 / Συντελεστής προσαρμογής) - Readjusted price = Historical closing price \* (1 / Adjustment co-efficient)  
 Όπου : Συντελεστής προσαρμογής = Προσαρμοσμένη τιμή κλεισίματος / Ιστορική τιμή κλεισίματος την ημέρα πραγματοποίησης της μεταβολής μετοχικού κεφαλαίου -  
 Where: Adjustment co-efficient = Adjusted closing price / Historical closing price on the day of the share capital change realisation

Αρχής γενομένης του Μηνιαίου Στατιστικού Δελτίου του Ιανουαρίου 2002 για την προσαρμογή των τιμών των μετοχών στις περιπτώσεις εταιρικών πράξεων χρησιμοποιείται η μεθοδολογία του Σταθερού Συντελεστή σύμφωνα με την οποία οι ιστορικές τιμές, προγενέστερων της ημερομηνίας αποκοπής δικαιωμάτων εταιρικής πράξης, πολλαπλασιάζονται με τον σταθερό συντελεστή προσαρμογής όπως αυτός προκύπτει κατά την ημερομηνία αποκοπής. - Adjustments made to share prices following a corporate action, are made through the use of a fixed co-efficient method, whereby prices of the share, during the period prior to the corporate action, are multiplied by the co-efficient.

## ΣΗΜΕΙΩΣΕΙΣ ΜΕΤΟΧΩΝ - STOKS NOTES

1	Συντμήσεις - Abbreviations: Κ = Κοινές = Com. = Common., Πρ. = Προνομιούχες = Pref. = Preferred., Ον. = Ονομαστικές = Reg. = Registered., Αν. = Ανώνυμες = Bear. = Bearer.	***	Τα στοιχεία αφορούν σε σύνολα εταιριών και όχι σε επιμέρους μετοχικές εκδόσεις - Data concern total value of the companies.
14	Η Μερισμααπόδοση προκύπτει από το τελευταίο αποκοπέν μέρισμα (και όχι από τυχόν προμέρισμα) - The Dividend Yield results from the last distributed dividend (and not from any interim dividend).	**	Το P/E είναι μεγαλύτερο από 100. - P/E is higher than 100.
\$	Κ= ΚΥΡΙΑ ΑΓΟΡΑ - MAIN MARKET, Χ=ΚΑΤΗΓΟΡΙΑ ΧΑΜΗΛΗΣ ΔΙΑΣΠΟΡΑΣ - LOW DISPERSION, Ε= ΚΑΤΗΓΟΡΙΑ ΕΠΙΤΗΡΗΣΗΣ - SURVEILLANCE, Δ= ΠΡΟΣ ΔΙΑΓΡΑΦΗ - UNDER DELETION, Α= ΚΑΤΑΣΤΑΣΗ ΑΝΑΣΤΟΛΗΣ - SUSPENSION STAUS - Δ = ΔΙΑΠΡΑΓΜΑΤΕΥΣΙΜΑ ΑΜΟΙΒΑΙΑ ΚΕΦΑΛΑΙΑ - EXCHANGE TRADED FUNDS, W=ΤΙΤΛΟΙ ΠΑΡΑΣΤΑΤΙΚΟΙ - WARRANTS	9	Στην αξία συναλλαγών των μετοχών συμπεριλαμβάνεται και η αξία των δικαιωμάτων, ενώ στα τεμάχια όχι. - The value of stocks' transactions also includes the rights' transactions while the volume of transactions are not include them.
(*)	Στην περίπτωση του Δ.Α.Κ ο όρος μερίδια αντικαθιστά τον όρο χρεόγραφα - In the case of ETFs the term "Units" replaces the term securities.	10	Στην Αξία Συναλλαγών των Μετοχών περιλαμβάνονται όλοι οι τύποι Πακέτων - All Blocks Methods' Transactions Value are included.





ΣΤΑΘΜΙΣΜΕΝΟ P/E (μετά φόρων) ΤΩΝ ΕΠΙΜΕΡΟΥΣ ΚΛΑΔΩΝ ΚΑΙ ΣΥΝΟΛΟΥ ΤΗΣ ΑΓΟΡΑΣ  
SECTORAL AND COMPOSITE WEIGHTED P/E RATIO (after tax) \*

	2017												2018	
	Ιούν.	Ιούλ.	Αύγ.	Σεπ.	Οκτ.	Νοέμ.	Δεκ.	Ιαν.	Φεβ.	Μάρ.	Απρ.	Μάι.	Ιούν.	
	Jun.	Jul.	Aug.	Sep.	Oct.	Nov.	Dec.	Jan.	Feb.	Mar.	Apr.	May	Jun.	
Υλικό Υπολογιστών	20.0	20.0	20.0	20.0	20.0	20.0	20.0	20.0	20.0	20.0	48.7	48.7	48.7	Computer Hardware
Υπηρεσίες Ηλεκτρονικών Υπολογιστών														Computer Services
Σταθερή Τηλεφωνία														Fixed Line Telecommunications
Γεωργία & Αλιεία														Farming Fishing & Plantations
Τρόφιμα														Food Products
Ιατρικός Εξοπλισμός														Medical Equipment
Συμβατικός Ηλεκτρισμός														Conventional Electricity
Υδρευση														Water
Βασικά Χημικά														Commodity Chemicals
Εξειδικευμένα Χημικά														Specialty Chemicals
Υπηρεσίες Ακίνητης Περιουσίας														Real Estate Services
Ε.Ε.Α.Π. Βιομηχανικών & Επαγγελματικών Χώρων														Industrial & Office REITs
Εξειδικευμένες Ε.Ε.Α.Π.														Specialty REITs
Αεροπορικές Εταιρείες														Airlines
Εναλλακτικός Ηλεκτρισμός														Alternative Electricity
<b>ΣΥΝΟΛΟ</b>	<b>16.8</b>	<b>16.8</b>	<b>16.8</b>	<b>16.8</b>	<b>16.8</b>	<b>16.8</b>	<b>16.7</b>	<b>16.7</b>	<b>16.7</b>	<b>16.7</b>	<b>17.9</b>	<b>17.6</b>	<b>17.9</b>	<b>TOTAL</b>

\* Για τη στάθμιση του P/E λαμβάνεται υπόψη η κεφαλαιοποίηση των εισηγμένων εταιριών σε σχέση με το άθροισμα της κεφαλαιοποίησης του κλάδου. - In the calculation of the weighted composite and sectoral P/E ratio the market value of each listed company, compared to the each market value each sector is taken into consideration. Με βάση την τιμή κλεισίματος στο τέλος του μήνα - Based on the closing price at the end of each month.

**Σημείωση:** Εταιρίες που παρουσίασαν "Ζημιές" ή P/E μεγαλύτερο ή ίσο του 100 δεν λαμβάνονται υπόψη. - Companies with "Losses" as well as with P/E ratio over or equal to 100 points are not taken into consideration.

ΣΤΑΘΙΣΜΕΝΗ ΜΕΡΙΣΜΑΤΟΠΟΙΗΣΗ ΤΩΝ ΕΠΙΜΕΡΟΥΣ ΚΛΑΔΩΝ ΚΑΙ ΣΥΝΟΛΟΥ ΤΗΣ ΑΓΟΡΑΣ  
SECTORAL AND COMPOSITE WEIGHTED D.Y. RATIO \*

	2017												2018	
	Ιούν. Jun.	Ιούλ. Jul.	Αύγ. Aug.	Σεπ. Sep	Οκτ. Oct	Νοέμ. Nov.	Δεκ. Dec.	Ιαν. Jan.	Φεβ. Feb.	Μάρ. Mar.	Απρ. Apr.	Μάι. May	Ιούν. Jun.	
Τράπεζες	5.4	5.0	4.6	5.0	4.8	4.9	4.4	3.8	4.0	4.6	4.5	4.8	4.7	Banks
Επενδυτικές Υπηρεσίες	1.1	1.2	1.3	1.3	1.4	1.4	1.2	1.1	1.3	1.4			1.1	Investment Services
Εταιρείες Επενδύσεων											3.6	3.9	3.8	Equity Investment Instruments
Εξειδικευμένες Χρηματοοικονομικές Υπηρεσίες														Specialty Finance
Ασφάλειες Ιδιοκτησίας & Ζημιών	2.7	2.6	2.6	2.9	2.9	3.0	2.8	2.7	2.9	2.7		3.2	3.5	Property & Casualty Insurance
Μηχανήματα Βιομηχανικού Εξοπλισμού	1.8													Industrial Machinery
Προμηθευτές Βιομηχανίας		4.7	4.1	4.1	4.7	4.8	4.6	3.6	3.7	3.6				Industrial Suppliers
Υλικό Συσκευασίας	1.6	1.6	1.5	1.7	1.8	1.8	1.8	1.4	1.4	1.4			4.7	Containers & Packaging
Υπηρεσίες Μεταφορών		1.2	1.2	1.1	1.1	1.1	1.1	1.0	1.0	1.0				Transportation Services
Υποστηρικτικές Υπηρεσίες προς Επιχειρήσεις	9.4	8.9	8.9	8.9	9.3	9.9	9.2	7.4	8.1	8.4			11.9	Business Support Services
Κατασκευές		5.3	5.5	6.3	6.4	6.8	6.3	4.8	4.6	4.5				Heavy Construction
Οικοδομικά Υλικά & Εξαρτήματα	0.4	0.5	0.5	0.5	0.5	0.5	0.5	0.4	0.5	0.5		1.7	0.3	Building Materials & Fixtures
Διωλιτήρια	4.7	4.7	4.8	4.5	4.4	4.5	4.8	4.5	4.7	4.9			7.6	Exploration & Production
Καθετοποιημένες Εταιρ. Πετρελαίου & Φυσικού Αερίου	3.9	3.6	3.3	3.6	3.6	3.7	3.7	2.8	2.9	3.3				Integrated Oil & Gas
Διαρκή Καταναλωτικά Αγαθά														Durable Household Products
Είδη Προσωπικής Φροντίδας	1.4	1.4	1.5	1.4	1.4	1.3	1.4	1.2	1.2	1.2		1.9	1.9	Personal Products
Έπιπλα														Furnishings
Καπνός		3.2	3.1	3.1	3.1	3.4	3.3	3.1	3.2	3.2				Tobacco
Παιχνίδια	2.3	2.5	2.6	2.6	2.6	2.8	2.4	2.3	2.4	2.5	2.4	2.6	2.6	Toys
Ρουχισμός & Αξεσουάρ														Clothing & Accessories
Υποδήματα														Footwear
Άλουμίνιο														Aluminum
Μη Σιδηρούχα Μέταλλα														Nonferrous Metals
Ορυχεία	5.5	6.2	5.6	5.5	5.4	5.0	4.9	4.0	4.0	4.1				General Mining
Χάλυβας		2.0	3.0	4.0	3.6	4.0	3.5	3.0	3.1	3.0				Steel
Ταξίδια & Τουρισμός	4.2	4.1	3.7	3.7	3.7	3.7	3.6	3.5	3.4	3.7		4.9	4.6	Travel & Tourism
Τυχερά Παιχνίδια	7.3	7.4	7.7	8.0	7.5	7.0	6.9	6.7	7.2	7.8		4.4	4.1	Gambling
Υλικό Υπολογιστών	1.2	1.2	1.2	1.2	1.3	1.4	1.2	1.1	1.1	1.2		1.7	1.7	Computer Hardware
Σταθερή Τηλεφωνία		1.5	1.5	1.6	1.6	1.6	1.4	1.3	1.4	1.5			3.3	Fixed Line Telecommunications
Αναψυκτικά	1.7	1.7	1.5	1.6	1.5	1.7	1.6	1.6	1.6	1.5			1.9	Soft Drinks
Τρόφιμα	1.2	1.4	2.8	2.8	2.9	2.9	2.8	2.3	2.4	2.3			1.7	Food Products

ΣΤΑΘΙΣΜΕΝΗ ΜΕΡΙΣΜΑΤΟΠΟΙΗΣΗ ΤΩΝ ΕΠΙΜΕΡΟΥΣ ΚΛΑΔΩΝ ΚΑΙ ΣΥΝΟΛΟΥ ΤΗΣ ΑΓΟΡΑΣ  
SECTORAL AND COMPOSITE WEIGHTED D.Y. RATIO \*

	2017												2018	
	Ιούν. Jun.	Ιούλ. Jul.	Αύγ. Aug.	Σεπ. Sep	Οκτ. Oct	Νοέμ. Nov.	Δεκ. Dec.	Ιαν. Jan.	Φεβ. Feb.	Μάρ. Mar.	Απρ. Apr.	Μάι. May	Ιούν. Jun.	
Υδρευση	2.5	2.4	2.5	2.5	2.5	2.5	2.4	2.2	2.4	2.5			3.8	Water
Εξειδικευμένα Χημικά												2.0	2.0	Specialty Chemicals
Συμμετοχές & Ανάπτυξη Ακίνητης Περιουσίας														Real Estate Holding & Development
Υπηρεσίες Ακίνητης Περιουσίας														Real Estate Services
Ε.Ε.Α.Π. Βιομηχανικών & Επαγγελματικών Χώρων	4.5	4.2	3.8	3.9	4.1	4.1	4.2	4.2	4.2	4.2	1.8	4.6	4.6	Industrial & Office REITs
Εξειδικευμένες Ε.Ε.Α.Π.	2.1	2.1	2.1	2.2	2.1	2.3	2.1	2.0	2.0	4.1	4.0	3.9	4.2	Specialty REITs
Θαλάσσιες Μεταφορές														Marine Transportation
Διαφοροποιημένες Βιομηχανίες													3.7	Diversified Industrials
Κατασκευή Καταικιών														Home Construction
Αεροπορικές Εταιρείες	4.8	4.8	5.0	4.9	5.1	5.2	4.9	4.4	4.4	4.5		6.4	6.5	Airlines
Εναλλακτικός Ηλεκτρισμός	2.4	2.4	2.4	2.3	2.3	2.1	2.1	1.9	1.8	1.9				Alternative Electricity
Διαφοροποιημένες Ε.Ε.Α.Π.									5.1	5.3			6.4	Diversified REITs
<b>ΣΥΝΟΛΟ</b>	<b>2.9</b>	<b>2.7</b>	<b>2.7</b>	<b>2.7</b>	<b>2.6</b>	<b>2.7</b>	<b>2.6</b>	<b>2.5</b>	<b>2.6</b>	<b>2.6</b>	<b>1.0</b>	<b>3.9</b>	<b>3.1</b>	<b>TOTAL</b>

\* Για τη στάθμιση της D.Y. λαμβάνεται υπόψη η κεφαλαιοποίηση των εισηγμένων εταιριών σε σχέση με το άθροισμα της κεφαλαιοποίησης του κλάδου. - In the calculation of the weighted composite and sectoral D.Y. ratio the market value of each listed company, as compared to the total amount of market value in each sector is taken into consideration. Με βάση την τιμή κλεισίματος στο τέλος του μήνα - Based on the closing price at the end of the month.

Οι 10 Μετοχές με τα μεγαλύτερα και μικρότερα (μετά φόρων) P/Es κατά την 29/06/2018  
10 Stocks with the Highest and Lowest (after tax) P/Es on 29/06/2018 (\*)

ΜΕΤΟΧΗ - SHARE NAME	P/E	ΜΕΤΟΧΗ - SHARE NAME	P/E
CPI (ΚΟ) - CPI SA (CR)	48.68		
ΝΑΚΑΣ ΜΟΥΣΙΚΗ (ΚΟ) - NAKAS MUSIC	10.76		

\* Εξαίρονται οι Μετοχές με P/E αρνητικό ή >= 100 - The Shares, whose P/E is negative or >= 100 are not Included.

Μετοχές με τις μεγαλύτερες και μικρότερες Μερισματοδόσεις στο Χρηματιστήριο Αθηνών κατά την 29/06/2018  
Stocks with the Highest and Lowest Dividend Yields in the Athex Stock Exchange on 29/06/2018 (\*)

ΜΕΤΟΧΗ - SHARE NAME	Μερίσ/δοση Divident Yield (%)	ΜΕΤΟΧΗ - SHARE NAME	
INFORM ΛΥΚΟΣ Π. (ΚΟ) - INFORM P. LYKOS SA (CR)	11.90	ΤΙΤΑΝ (ΚΟ) - TITAN CEMENT (CR)	0.24
ΜΟΤΟΡ ΟΪΛ (ΚΟ) - MOTOR OIL (CR)	7.56	ΤΙΤΑΝ (ΠΟ) - TITAN CEMENT CO. (PR)	0.33
ΑΕΡΟΠΟΡΙΑ ΑΙΓΑΙΟΥ (ΚΟ) - AEGEAN AIRLINES (CR)	6.51	ΛΑΜΨΑ (ΚΟ) - LAMPASA HOTEL SA (CR)	1.06
INTERCONTINENTAL (ΚΟ) - INTERCONTINENTAL (CR)	6.38	ΕΛΛΗΝ. ΧΡΗΜΑΤΙΣΤΗΡΙΑ-Χ.Α. (ΚΟ) - HELLENIC EXCHANGES-A.S.E. (CR)	1.08
ΓΕΚΕ (ΚΑ) - GEKE SA (CB)	5.38	ΙΚΤΙΝΟΣ ΕΛΛΑΣ (ΚΟ) - ΙΚΤΙΝΟΣ HELLAS SA (CR)	1.56
ΕΛΛΑΔΟΣ ΤΡΑΠΕΖΑ (ΚΟ) - BANK OF GREECE (CR)	4.72	ΠΛΑΙΣΙΟ COMPUTERS (ΚΟ) - PLAISIO COMPUTERS SA (CR)	1.72
PAPERPACK (ΚΟ) - PAPERPACK (CR)	4.71	ΚΕΠΕΝΟΥ ΜΥΛΟΙ (ΚΟ) - MILLS KEPENOS (CR)	1.73
ΕΥΑΘ (ΚΟ) - THESSALONIKA WATER & SEWERAGE	4.68	BRIQ PROPERTIES (ΚΟ) - BRIQ PROPERTIES (CR)	1.89
AUTOHELLAS (ΚΟ) - AUTOHELLAS SA (CR)	4.62	COCA-COLA HBC AG (ΚΟ) - CC HBC AG (CR)	1.89
ΕΘΝΙΚΗ ΠΑΝΓΑΙΑ (ΚΟ) - NBG PANGAEA (CR)	4.60	ΣΑΡΑΝΤΗΣ ΓΡ. (ΚΟ) - GR. SARANTIS S.A. (CR)	1.89

Τα 10 χρεόγραφα με τις μεγαλύτερες και μικρότερες Μεταβολές Τιμής μέσα στο μήνα Ιούνιο 2018  
10 Securities with the Highest and Lowest Price Changes on June 2018 (\*)

ΜΕΤΟΧΗ - SHARE NAME	Μεταβ. Τιμής Pr.Change (%)	ΜΕΤΟΧΗ - SHARE NAME	Μεταβ. Τιμής Pr.Change (%)
ΕΙΔΗΣΕΟΦΩΝΙΚΗ ΕΛΛΑΣ (ΚΟ) - NEWSPHONE HELLAS SA (CR)	53.33	ΣΕΛΟΝΤΑ (ΚΟ) - SELONDA AQUACULTURE SA (CR)	-64.85
ΣΙΔΑΜΑ (ΚΟ) - SIDMA SA (CR)	32.67	ΒΑΡΒΑΡΕΣΟΣ (ΚΑ) - VARVARESSOS SA (CB)	-54.55
ΒΙΟΤΕΡ (ΚΟ) - BIOTER SA (CR)	30.53	DIONIC (ΚΟ) - DIONIC (CR)	-50.29
ΤΖΙΡΑΚΙΑΝ ΠΡΟΦΙΛ (ΚΑ) - GIRAKIAN PROFIL SA (CB)	27.00	ΝΗΡΕΥΣ (ΚΟ) - NIREFS SA (CR)	-47.30
ΜΠΗΤΡΟΣ ΣΥΜΜΕΤΟΧΙΚΗ (ΚΟ) - BITROS HOLDING SA (CR)	24.81	ΚΡΕΚΑ (ΚΟ) - KRE.KA SA (CR)	-43.44
ΑΚΡΙΤΑΣ (ΚΟ) - AKRITAS SA (CR)	22.68	ΒΙΟΚΑΡΠΕΤ (ΚΟ) - BIOKARPET S.A.(CR)	-30.00
ΕΛΛΑΚΤΩΡ (ΚΟ) - ELLAKTOR (CR)	21.67	PASAL A.E. (ΚΟ) - PASAL DEVELOPMENT S.A. (CR)	-20.00
ΔΟΥΡΟΣ (ΚΟ) - DUROS SA (CR)	18.00	ATTICA BANK A.T.E. (ΚΟ) - ATTICA BANK S.A. (CR)	-19.58
ΛΕΒΕΝΤΕΡΗΣ Ν. (ΠΑ) - N. LEVEDERIS SA (PB)	15.38	TRASTOR A.E.E.A.Π. (ΚΟ) - TRASTOR REAL EST. INV. CO.(CR)	-18.18
ΠΕΙΡΑΙΩΣ ΤΡΑΠΕΖΑ (ΚΟ) - PIRAEUS BANK (CR)	15.23	FORTHNET (ΚΟ) - Forthnet (CR)	-17.83

\* Οι Μεταβολές Τιμών έχουν λάβει υπόψιν τις αποκοπές Μερισμάτων & Δικαιωμάτων - The Price Changes have considered the Dividend, εξαίρονται οι Μετοχές, που έχουν Μηδενικές Μεταβολές Τιμών - The Stocks whose Price Changes equal to zero are not

Τα 10 χρεόγραφα με την μεγαλύτερη Αξία Συναλλαγών κατά το μήνα Ιούνιο 2018  
10 Securities with the highest Transactions Value on June 2018

ΜΕΤΟΧΗ - SHARE NAME	Αξία Συναλλαγών (Ευρώ) Value of Transactions (Euro)	Συμμετοχή * Participation (%)	Όγκος Συναλλαγών (Ευρώ) Transactions Volume (Euro)	Συμμετοχή * Participation (%)
ΟΤΕ (ΚΟ) - ΟΤΕ (CR)	132,895,453.08	13.00	12,696,508	1.81
ALPHA BANK (ΚΟ) - ALPHA BANK (CR)	132,491,344.90	12.96	68,661,403	9.81
ΟΠΑΠ (ΚΟ) - ΟΡΑΡ (CR)	108,414,526.41	10.60	11,298,439	1.62
ΕΘΝΙΚΗ ΤΡΑΠΕΖΑ (ΚΟ) - NATIONAL BANK (CR)	92,770,510.28	9.07	337,581,039	48.26
ΤΡΑΠΕΖΑ EUROBANK ERGASIAS (ΚΟ) - EUROBANK ERGASIAS (CR)	91,270,863.10	8.93	96,897,340	13.85
ΠΕΙΡΑΙΩΣ ΤΡΑΠΕΖΑ (ΚΟ) - PIRAEUS BANK (CR)	84,560,527.32	8.27	28,778,364	4.11
ΜΥΤΙΛΗΝΑΙΟΣ (ΚΟ) - ΜΥΤΙΛΙΝΕΟΣ HOLDINGS (CR)	48,195,355.54	4.71	5,432,051	0.78
ΕΛΛΑΚΤΩΡ (ΚΟ) - ELLAKTOR (CR)	47,105,259.66	4.61	23,328,760	3.33
JUMBO (ΚΟ) - JUMBO SA (CR)	42,537,054.31	4.16	3,074,234	0.44
ΜΟΤΟΡ ΟΙΛ (ΚΟ) - MOTOR OIL (CR)	37,452,729.29	3.66	2,030,192	0.29
<b>ΣΥΝΟΛΟ - TOTAL</b>	<b>817,693,623.89</b>	<b>79.96</b>	<b>589,778,330</b>	<b>84.31</b>

\* Επί του συνόλου των Μετοχών - It refers to the Total of Shares.

Τα 10 Χρεόγραφα με τη μεγαλύτερη εμπορευσιμότητα κατά το μήνα Ιούνιο 2018  
10 Securities with the Highest Marketability on June 2018

ΜΕΤΟΧΗ - SHARE NAME	Εμπορ/τα (%) Marketability	Αξία Συναλλαγών (Ευρώ) Value of Transactions (Euro)	Συμμετοχή * Participation (%)	Όγκος Συναλλαγών (Ευρώ) Transactions Volume (Euro)	Συμμετοχή * Participation (%)
ΕΛΛΑΚΤΩΡ (ΚΟ) - ELLAKTOR (CR)	13.18	47,105,259.66	6.73	23,328,760.00	2.28
ALPHA ETF FTSE Athex Large Cap - ALPHA ETF FTSE Athex Large Cap	9.50	1,221,182.54	0.17	59,740.00	0.01
INTRALOT (ΚΟ) - INTRALOT (CR)	9.12	14,538,481.57	2.08	14,308,197.00	1.40
ΠΕΙΡΑΙΩΣ ΤΡΑΠΕΖΑ (ΚΟ) - PIRAEUS BANK (CR)	6.59	84,560,527.32	12.09	28,778,364.00	2.81
ALPHA BANK (ΚΟ) - ALPHA BANK (CR)	4.45	132,491,344.90	18.94	68,661,403.00	6.71
ΤΡΑΠΕΖΑ EUROBANK ERGASIAS (ΚΟ) - EUROBANK ERGASIAS (CR)	4.43	91,270,863.10	13.05	96,897,340.00	9.48
ΜΥΤΙΛΗΝΑΙΟΣ (ΚΟ) - ΜΥΤΙΛΙΝΕΟΣ HOLDINGS (CR)	3.80	48,195,355.54	6.89	5,432,051.00	0.53
ΕΘΝΙΚΗ ΤΡΑΠΕΖΑ (ΚΟ) - NATIONAL BANK (CR)	3.69	92,770,510.28	13.26	337,581,039.00	33.01
MARFIN INVESTMENT GROUP (ΚΟ) - MARFIN INVESTMENT GROUP (CR)	3.56	3,741,044.09	0.53	33,401,250.00	3.27
ΟΠΑΠ (ΚΟ) - ΟΡΑΡ (CR)	3.54	108,414,526.41	15.50	11,298,439.00	1.10
<b>ΣΥΝΟΛΟ - TOTAL</b>	<b>---</b>	<b>624,309,095</b>	<b>89.24</b>	<b>619,746,583.00</b>	<b>60.60</b>

\* Επί του συνόλου των Μετοχών - It refers to the Total of Shares.

Οι 10 Μεγαλύτερες Εταιρίες με Βάση τη Χρηματιστηριακή τους Αξία κατά την 29/06/2018  
10 Biggest Companies Based on their Market Capitalisation on 29/06/2018

ΕΤΑΙΡΙΕΣ - NAME OF COMPANIES	Χρημ/κή Αξία (Ευρώ) Market Capitalisation (Euro)	Συμμετοχή * Participation (%)
COCA-COLA HBC AG - COCA-COLA HBC AG	10,609,913,763.50	20.00
ΟΤΕ Α.Ε. - HELLENIC TELECOM. ORG.	5,195,594,123.40	9.79
ΟΡΓΑΝΙΣΜΟΣ ΠΡΟΓΝΩΣΤΙΚΩΝ ΑΓΩΝΩΝ ΠΟΔΟΣΦΑΙΡΟΥ Α.Ε. - GREEK ORGANISATION OF FOOTBALL PROGNOSTICS S.A.	3,087,920,000.00	5.82
ALPHA ΤΡΑΠΕΖΑ Α.Ε. - ALPHA BANK Α.Ε.	2,956,184,314.62	5.57
ΕΘΝΙΚΗ ΤΡΑΠΕΖΑ ΤΗΣ ΕΛΛΑΔΟΣ Α.Ε. - NATIONAL BANK OF GREECE S.A.	2,405,700,851.60	4.53
ΕΛΛΗΝΙΚΑ ΠΕΤΡΕΛΑΙΑ Α.Ε. - HELLENIC PETROLEUM S.A.	2,191,404,276.45	4.13
ΤΡΑΠΕΖΑ EUROBANK ERGASIAS Α.Ε. - EUROBANK ERGASIAS S.A.	1,956,468,894.68	3.69
JUMBO ΑΝΩΝΥΜΗ ΕΜΠΟΡΙΚΗ ΕΤΑΙΡΙΑ - JUMBO S.A.	1,921,163,797.08	3.62
ΜΟΤΟΡ ΟΙΛ (ΕΛΛΑΣ) ΔΙΥΛΙΣΤΗΡΙΑ ΚΟΡΙΝΘΟΥ ΑΕ - MOTOR OIL (HELLAS) CORINTH REFINERIES SA	1,905,467,256.00	3.59
ΤΙΤΑΝ ΑΝΩΝΥΜΗ ΕΤΑΙΡΙΑ ΤΣΙΜΕΝΤΩΝ - TITAN CEMENT COMPANY S.A.	1,792,247,441.60	3.38
<b>ΣΥΝΟΛΟ - TOTAL</b>	<b>34,022,064,718.93</b>	<b>64.13</b>

\* Επί του συνόλου της Χρηματιστηριακής Αξίας των Μετοχών - It refers to the Total Shares' Market Capitalisation.

**ΑΠΟΚΟΠΕΣ ΜΕΡΙΣΜΑΤΩΝ  
DIVIDENDS**

Επωνυμία Μετοχής / Εταιρίας Name of Share / Company	Χρήση Fiscal Year	Ημερ. Αποκοπής Μερίσματος Ex Dividend Date	Μέρισμα ανά μετοχή (Ευρώ) Dividend per share (Euro)	Συνολική Αξία Πληρωμών (Ευρώ) Total Value of Payments (Euro)
INTERCONTINENTAL INTERNATIONAL Α.Ε.Ε.Α.Π. (ΚΟ) - INTERCONTINENTAL INTERNATIONAL REIC (C)	2017	05/06/2018	0.3100	3,255,000.00
ΕΛΛΗΝΙΚΑ ΧΡΗΜΑΤΙΣΤΗΡΙΑ - ΧΡΗΜΑΤΙΣΤΗΡΙΟ ΑΘΗΝΩΝ (ΚΟ) - HELLENIC EXCHANGES-ATHENS STOCK	2017	05/06/2018	0.0502	3,042,554.59
PAPERPACK Α.Β.Ε.Ε. (ΚΟ) - PAPERPACK S.A. (CR)	2017	06/06/2018	0.1600	632,494.40
INFORM Π. ΛΥΚΟΣ Α.Ε.(ΚΟ) - INFORM P. LYKOS S.A. (CR)	2017	08/06/2018	0.1000	2,057,837.40
ΜΥΤΙΛΗΝΑΙΟΣ Α.Ε. ΟΜΙΛΟΣ ΕΠΙΧ/ΩΝ (ΚΟ) - MYTILINEOS HOLDINGS S.A. (CR)	2017	11/06/2018	0.3200	45,725,171.52
ΓΕΚΕ Α.Ε. (ΚΑ) - GEKE S.A. (CB)	2017	19/06/2018	0.2800	2,357,250.00
Ε.ΥΔ.Α.Π. Α.Ε. (ΚΟ) - ATHENS WATER SUPPLY & SEWERAGE S.A. (CR)	2017	22/06/2018	0.2000	21,300,000.00
ΑΝΩΝΥΜΟΣ ΕΤΑΙΡΙΑ ΤΣΙΜΕΝΤΩΝ ΤΙΤΑΝ (ΚΟ) - TITAN CEMENT COMPANY S.A. (CR)	2017	25/06/2018	0.0527	4,062,483.05
ΑΝΩΝΥΜΟΣ ΕΤΑΙΡΙΑ ΤΣΙΜΕΝΤΩΝ ΤΙΤΑΝ (ΠΟ) - TITAN CEMENT COMPANY S.A. (PR)	2017	25/06/2018	0.0527	399,005.30
ΜΟΤΟΡ ΟΪΛ (ΕΛΛΑΣ) ΔΙΥΛ. ΚΟΡΙΝΘΟΥ ΑΕ (ΚΟ) - MOTOR OIL (HELLAS) REFINERIES SA (CR)	2017	26/06/2018	1.0000	110,782,980.00
COCA-COLA HBC AG (ΚΟ) - COCA-COLA HBC AG (CR)	2017	28/06/2018	0.5400	200,537,397.00
ΕΤ. ΥΔΡΕΥΣΗΣ & ΑΠΟΧ. ΘΕΣ/ΚΗΣ Α.Ε. (ΚΟ) - THESSALONIKA WATER & SEWERAGE SA (CR)	2017	28/06/2018	0.2210	8,022,300.00
ΛΑΜΨΑ Α.Ε.ΕΛΛΗΝΙΚΩΝ ΞΕΝΟΔΟΧΕΙΩΝ (ΚΟ) - LAMPSA HOTEL S.A. (CR)	2017	28/06/2018	0.2000	4,272,800.00
ΜΥΛΟΙ ΚΕΡΕΝΟΥ Α.Β.Ε.Ε. (ΚΟ) - FLOUR MILLS KERENOS S.A. (CR)	2017	28/06/2018	0.0280	187,600.00
ΟΤΕ Α.Ε. (ΚΟ) - HELLENIC TELECOM. ORGANISATION (CR)	2017	28/06/2018	0.3529	172,964,269.27
<b>ΣΥΝΟΛΟ ΜΕΡΙΣΜΑΤΩΝ - TOTAL OF PAID DIVIDENDS :</b>				<b>579,599,142.53</b>
<b>ΓΕΝΙΚΟ ΣΥΝΟΛΟ ΜΕΡΙΣΜΑΤΩΝ &amp; ΤΟΚΟΜΕΡΙΔΙΩΝ - GRAND TOTAL OF PAID DIVIDENDS &amp; COUPONS :</b>				<b>579,599,142.53</b>

ΜΕΤΑΒΟΛΕΣ ΜΕΤΟΧΙΚΟΥ ΚΕΦΑΛΑΙΟΥ- SHARE CAPITAL CHANGES

ΜΕΤΟΧΗ NAME OF STOCK	Ημερομηνία Αποκοπής Ex Date	Αριθμός Νέων Δωρεάν Μετοχών Number of New Bonus Shares	Αριθμός Νέων Μετοχών (Με Καταβολή Μετρητών) Number of New Shares (By Rights' Issue)	Τιμή Διάθεσης Ευρώ Issue Price Euro	Αλλαγή Ονομ. Αξίας (Ευρώ) Change of Nominal Value	
					Νέα New	Παλιά Old
ΓΡ. ΣΑΡΑΝΤΗΣ Α.Β.Ε.Ε. (ΚΟ) - GR. SARANTIS S.A. (CR)	13/06/2018				1.56	1.55
ΓΡ. ΣΑΡΑΝΤΗΣ Α.Β.Ε.Ε. (ΚΟ) - GR. SARANTIS S.A. (CR)	13/06/2018	1 νέα ΚΟ / 1 παλιά ΚΟ - 1 new CR / 1 old CR			0.78	1.56
ΤΙΤΑΝ ΑΝΩΝΥΜΗ ΕΤΑΙΡΙΑ ΤΣΙΜΕΝΤΩΝ (ΚΟ) - TITAN CEMENT COMPANY S.A. (CR)	26/06/2018				2.50	3.00
ΤΙΤΑΝ ΑΝΩΝΥΜΗ ΕΤΑΙΡΙΑ ΤΣΙΜΕΝΤΩΝ (ΠΟ) - TITAN CEMENT COMPANY S.A. (PR)	26/06/2018				2.50	3.00

**Σημείωση - Note**

-Π.Γ. ΝΙΚΑΣ Α.Β.Ε.Ε.: Μεταβολή μετοχικού κεφαλαίου λόγω προσθήκης τεμαχίων από ομολογιακό δάνειο στις 13/06/2018. - P.G. NIKAS S.A.: Share capital change due to bond conversion on 13/6/2018.



Ημερομηνία Αποκοπή Δικαιώματος Ex Coupon Date for Rights Issue	Αριθμός Μερισματοδοσιών No of Coupons	<b>ΔΙΚΑΙΩΜΑΤΑ ΜΕΤΟΧΩΝ</b> <b>STOCKS RIGHTS</b>	Στοιχεία Τελευταίας Συνεδρίασης του Μήνα Data of Month's Last Session				Συναλλαγές Μηνός σε Τεμάχια Monthly Transactions in Items	Αριθμός Πόρων Μηνός Monthly Nr of Trades	Αξία Συναλλαγών Μηνός (Ευρώ) Monthly Value of Transactions (Euro)	
Τιμές Συναλλαγών Τοις Μετρητοίς (Ευρώ) Transactions' Prices in Cash (Euro)			Κατώτερη Low	Ανώτερη High	Τελευταία Last	Τιμή Τελευταίας Ζήτησεως Τεμάχια Τελευταίας Ζήτησεως Volume of Last Bid				
Τιμή Τελευταίας Προσφοράς Τεμάχια Τελευταίας Προσφοράς Volume of Last Offer										

ΕΙΣΑΓΩΓΕΣ ΝΕΩΝ ΕΤΑΙΡΙΩΝ - LISTING OF NEW COMPANIES

Ημερομηνία Εισαγωγής - Issue Date	Εταιρία - Company	Αγορά - Market

ΑΡΙΘΜΟΣ ΕΙΣΗΓΜΕΝΩΝ ΟΜΟΛΟΓΙΑΚΩΝ ΔΑΝΕΙΩΝ, ΕΤΑΙΡΙΩΝ & ΜΕΤΟΧΙΚΩΝ ΕΚΔΟΣΕΩΝ ΣΤΟ

ETH YEARS	ΧΡΕΟΓΡΑΦΑ - SECURITIES								
	Αριθμός Ομολογιακών Δανείων Number of Bonds *		Κύρια Αγορά Main Market		Επιτήρηση Surveillance		Αναστολή Under Suspension		Δ.Α.Κ. - E.T.F.s
	Εθνικά National	Εταιρικά Corporate	Αριθμός Εταιριών Number of Companies	Αριθμός Εισηγμένων Μετοχών Number of Listed Shares Issues	Αριθμός Εταιριών Number of Companies	Αριθμός Εισηγμένων Μετοχών Number of Listed Shares Issues	Αριθμός Εταιριών Number of Companies	Αριθμός Εισηγμένων Μετοχών Number of Listed Shares Issues	
2017	30	7	140	144	29	32	22	23	
2018 Ιαν. - Jan.	30	7	140	144	29	32	22	23	1
2018 Φεβ. - Feb.	31	7	140	144	30	33	21	22	1
2018 Μάρ. - Mar.	31	7	140	144	30	33	21	22	1
2018 Απρ. - Apr.	31	8	139	142	26	29	26	28	1
2018 Μάιος - May	31	9	136	139	26	28	29	32	1
2018 Ιούν.-Jun.	31	10	134	137	26	28	31	34	1

9. Διάγραμμα Αριθμού Εισηγμένων Εταιριών & Μετοχών -  
Number of Listed Companies & Stock Issues Chart

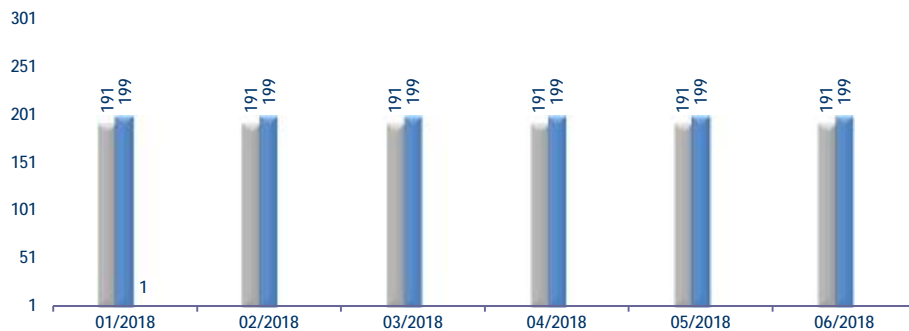

Κυριότεροι ευρωπαϊκοί χρηματιστηριακοί δείκτες (κλείσιμο τέλους περιόδου). Σωρευτικές μεταβολές από 31/12/2012  
Major european stock exchanges indices (closing at the end of period). Cumulative changes since 31/12/2012

ΕΤΟΣ / ΜΗΝΑΣ YEAR / MONTH	HELEX - Greece		BEL20-Βέλγιο		CAC 40-France		DAX-Germany		FTSE MIB - Ιταλία		IBEX 35-Spain		PSI20-Portugal	
	Τιμή στο κλείσιμο	Δ%	Τιμή στο κλείσιμο	Δ%	Τιμή στο κλείσιμο	Δ%	Τιμή στο κλείσιμο	Δ%	Τιμή στο κλείσιμο	Δ%	Τιμή στο κλείσιμο	Δ%	Τιμή στο κλείσιμο	Δ%
2012	907.90		2,475.81		3,641.07		7,612.39		16,273.38		8,167.50		5,655.15	
2013	1,162.68	28.06%	2,923.82	18.10%	4,295.95	17.99%	9,552.16	25.48%	18,967.71	16.56%	9,916.70	21.42%	6,558.85	15.98%
2014	826.18	-9.00%	3,285.26	32.69%	4,272.75	17.35%	9,805.55	28.81%	19,011.96	16.83%	10,279.50	25.86%	4,798.99	-15.14%
2015	631.35	-30.46%	3,700.30	49.46%	4,637.06	27.35%	10,743.01	41.13%	21,418.37	31.62%	9,544.20	16.86%	5,313.17	-6.05%
2016	643.64	-29.11%	3,606.36	45.66%	4,862.31	33.54%	11,481.06	50.82%	19,234.58	18.20%	9,352.10	14.50%	4,679.20	-17.26%
2017	802.37	-11.62%	3,977.88	60.67%	5,312.56	45.91%	12,917.64	69.69%	21,853.34	34.29%	10,043.90	22.97%	5,388.33	-4.72%
Jan-18	878.83	-3.20%	4,111.65	66.07%	5,481.93	50.56%	13,189.48	73.26%	23,507.06	44.45%	10,451.50	27.96%	5,663.44	0.15%
Feb-18	835.66	-7.96%	3,994.45	61.34%	5,320.49	46.12%	12,435.85	63.36%	22,607.61	38.92%	9,840.30	20.48%	5,468.21	-3.31%
Mar-18	780.50	-14.03%	3,857.10	55.79%	5,167.30	41.92%	12,096.73	58.91%	22,411.15	37.72%	9,600.40	17.54%	5,405.57	-4.41%
Apr-18	858.22	-5.47%	3,910.30	57.94%	5,520.50	51.62%	12,612.11	65.68%	23,979.37	47.35%	9,980.60	22.20%	5,512.29	-2.53%
May-18	755.85	-16.75%	3,764.22	52.04%	5,398.40	48.26%	12,604.89	65.58%	21,784.18	33.86%	9,465.50	15.89%	5,468.67	-3.30%
Jun-18	757.57	-16.56%	3,719.86	50.25%	5,323.53	46.21%	12,306.00	61.66%	21,626.27	32.89%	9,622.70	17.82%	5,528.50	-2.24%

10. Διάγραμμα σωρευτικών μεταβολών από 31/12/2012  
Cumulative changes chart since 31/12/2012

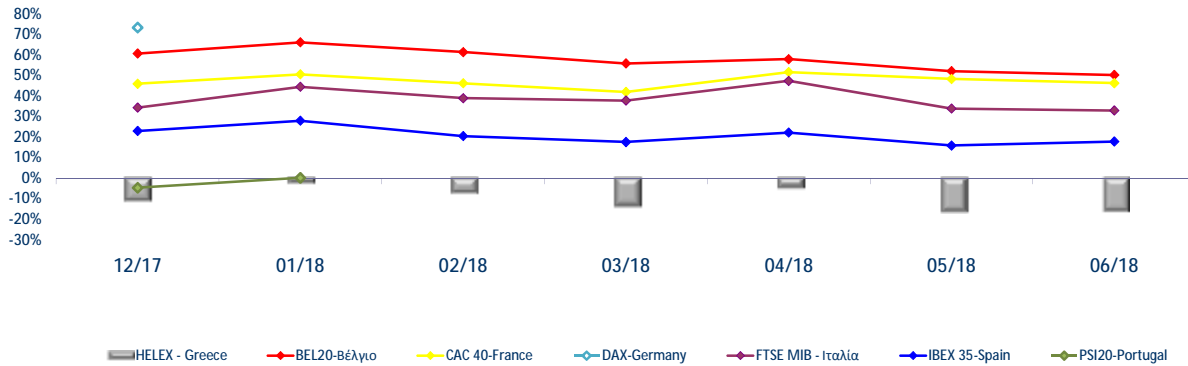

Ανοδικές/Καθοδικές συνεδριάσεις, Μεταβλητότητα και Συντελεστές Συσχέτισης ξένων χρηματιστηριακών δεικτών με Γενικό Δείκτη Posit./Neg. Trading Sessions, Volatility and Correlation Co-Efficients of major foreign indices with the ATHEX Composite index

Τρίμηνα Quarters	FTSE®100					ΓΕΝΙΚΟΣ ΔΕΙΚΤΗΣ ΧΡΗΜΑΤΙΣΤΗΡΙΟΥ ΑΘΗΝΩΝ - ATHEX COMPOSITE INDEX				
	Συνεδριάσεις Trading sessions		Δ%	Μεταβλητότητα (SD) Volatility	Συντελεστής Συσχέτισης με Γεν. Δείκτη Correlation with ATHEX Composite Index	Συνεδριάσεις - Trading sessions				Δ%
	Ανοδικές Positive	Καθοδικές Negative				Ανοδικές Positive	Κοινά ανοδικές με FTSE®100 Positive trading both for the session and FTSE®100	Καθοδικές Negative	Κοινά καθοδικές με FTSE®100 Negative in common with FTSE®100	
2016:3	34	30	6.07%	0.70%	0.36	37	24	28	17	4.32%
2016:4	40	30	3.53%	0.69%	0.36	37	23	33	17	13.81%
2017:1	34	29	2.52%	0.47%	0.28	35	22	28	17	3.48%
2017:2	29	31	-0.14%	0.61%	0.39	39	22	22	14	23.67%
2017:3	32	31	0.82%	0.60%	0.35	34	20	30	18	-8.27%
2017:4	34	29	4.27%	0.48%	-0.02	37	18	26	10	6.19%
2018:1	29	34	-8.21%	0.79%	0.41	28	17	34	22	-2.73%
2018:2	36	23	8.22%	0.78%	0.30	29	20	31	14	-2.94%

Τρίμηνα Quarters	DAX					ΓΕΝΙΚΟΣ ΔΕΙΚΤΗΣ ΧΡΗΜΑΤΙΣΤΗΡΙΟΥ ΑΘΗΝΩΝ - ATHEX COMPOSITE INDEX				
	Συνεδριάσεις Trading sessions		Δ%	Μεταβλητότητα (SD) Volatility	Συντελεστής Συσχέτισης με Γεν. Δείκτη Correlation with ATHEX Composite Index	Συνεδριάσεις - Trading sessions				Δ%
	Ανοδικές Positive	Καθοδικές Negative				Ανοδικές Positive	Κοινά ανοδικές με DAX Positive sessions in common with DAX	Καθοδικές Negative	Κοινά καθοδικές με DAX Negative in common with DAX	
2016:3	33	32	8.58%	1.02%	0.49	37	24	28	19	4.32%
2016:4	38	32	9.23%	0.79%	0.44	37	22	33	17	13.81%
2017:1	37	27	7.25%	0.67%	0.43	35	25	28	17	3.48%
2017:2	31	30	0.10%	0.70%	0.35	39	21	22	12	23.67%
2017:3	35	29	4.09%	0.68%	0.30	34	21	30	16	-8.27%
2017:4	30	31	0.69%	0.63%	0.10	37	19	26	15	6.19%
2018:1	32	31	-6.35%	1.06%	0.36	28	18	34	20	-2.73%
2018:2	31	28	1.73%	0.96%	0.41	29	18	31	18	-2.94%

Τρίμηνα Quarters	CAC 40					ΓΕΝΙΚΟΣ ΔΕΙΚΤΗΣ ΧΡΗΜΑΤΙΣΤΗΡΙΟΥ ΑΘΗΝΩΝ - ATHEX COMPOSITE INDEX				
	Συνεδριάσεις Trading sessions		Δ%	Μεταβλητότητα (SD) Volatility	Συντελεστής Συσχέτισης με Γεν. Δείκτη Correlation with ATHEX Composite Index	Συνεδριάσεις - Trading sessions				Δ%
	Ανοδικές Positive	Καθοδικές Negative				Ανοδικές Positive	Κοινά ανοδικές με CAC 40 Positive trading both for the session and CAC 40	Καθοδικές Negative	Κοινά καθοδικές με CAC 40 Negative trading both for the session and CAC 40	
2016:3	33	32	4.97%	0.96%	0.56	37	26	28	21	4.32%
2016:4	36	35	9.31%	0.75%	0.41	37	22	33	20	13.81%
2017:1	36	28	5.35%	0.60%	0.36	35	23	28	15	3.48%
2017:2	25	36	-0.04%	0.85%	0.32	39	18	22	15	23.67%
2017:3	35	29	4.08%	0.68%	0.32	34	21	30	16	-8.27%
2017:4	28	35	-0.32%	0.53%	0.02	37	19	26	17	6.19%
2018:1	34	29	-2.73%	0.92%	0.51	28	20	34	20	-2.73%
2018:2	31	29	3.02%	0.76%	0.43	29	17	31	17	-2.94%

Τρίμηνα Quarters	IBEX 35					ΓΕΝΙΚΟΣ ΔΕΙΚΤΗΣ ΧΡΗΜΑΤΙΣΤΗΡΙΟΥ ΑΘΗΝΩΝ - ATHEX COMPOSITE INDEX				
	Συνεδριάσεις Trading sessions		Δ%	Μεταβλητότητα (SD) Volatility	Συντελεστής Συσχέτισης με Γεν. Δείκτη Χ.Α. Correlation with ATHEX Composite Index	Συνεδριάσεις - Trading sessions				Δ%
	Ανοδικές Positive	Καθοδικές Negative				Ανοδικές Positive	Κοινά ανοδικές με IBEX 35 Positive sessions in common with IBEX 35	Καθοδικές Negative	Κοινά καθοδικές με IBEX 35 Negative in common with IBEX 35	
2016:3	34	31	7.55%	1.14%	0.59	37	26	28	20	4.32%
2016:4	38	33	6.52%	0.92%	0.33	37	22	33	18	13.81%
2017:1	34	30	11.88%	0.72%	0.36	35	21	28	16	3.48%
2017:2	30	31	-0.18%	0.88%	0.21	39	21	22	13	23.67%
2017:3	31	33	-0.60%	0.76%	0.30	34	20	30	19	-8.27%
2017:4	26	37	-3.25%	0.90%	0.05	37	16	26	16	6.19%
2018:1	34	29	-4.42%	0.91%	0.53	28	21	34	21	-2.73%

---

2018:2	34	26	0.23%	0.89%	0.42	29	20	31	17	-2.94%
--------	----	----	-------	-------	------	----	----	----	----	--------

Ανοδικές/Καθοδικές συνεδριάσεις, Μεταβλητότητα και Συντελεστές Συσχέτισης ξένων χρηματιστηριακών δεικτών με Γενικό Δείκτη Posit./Neg. Trading Sessions, Volatility and Correlation Co-Efficients of major foreign indices with the ATHEX Composite index

Τρίμηνα Quarters	BEL-20				Συντελεστής Συσχέτισης με Γεν. Δείκτη Correlation with ATHEX Composite Index	ΓΕΝΙΚΟΣ ΔΕΙΚΤΗΣ ΧΡΗΜΑΤΙΣΤΗΡΙΟΥ ΑΘΗΝΩΝ - ATHEX COMPOSITE INDEX				
	Συνεδριάσεις Trading sessions		Δ%	Μεταβλητότητα (SD) Volatility		Συνεδριάσεις - Trading sessions				Δ%
	Ανοδικές Positive	Καθοδικές Negative				Ανοδικές Positive	Κοινά ανοδικές με BEL-20 Positive sessions in common with BEL-20	Καθοδικές Negative	Κοινά καθοδικές με BEL-20 Negative in common with BEL-20	
2016:3	35	30	6.29%	0.83%	0.61	37	26	28	19	4.32%
2016:4	34	37	1.42%	0.71%	0.34	37	21	33	20	13.81%
2017:1	33	31	5.84%	0.64%	0.37	35	23	28	18	3.48%
2017:2	29	32	-0.61%	0.74%	0.35	39	22	22	15	23.67%
2017:3	37	27	5.91%	0.59%	0.22	34	22	30	15	-8.27%
2017:4	32	31	-0.99%	0.45%	0.03	37	20	26	14	6.19%
2018:1	34	29	-3.04%	0.87%	0.50	28	20	34	20	-2.73%
2018:2	28	32	-3.56%	0.73%	0.45	29	17	31	20	-2.94%

Τρίμηνα Quarters	AEX				Συντελεστής Συσχέτισης με Γεν. Δείκτη Correlation with ATHEX Composite Index	Γενικός Δείκτης Χ.Α - ATHEX COMPOSITE INDEX				
	Συνεδριάσεις Trading sessions		Δ%	Μεταβλητότητα (SD) Volatility		Συνεδριάσεις - Trading sessions				Δ%
	Ανοδικές Positive	Καθοδικές Negative				Ανοδικές Positive	Κοινά ανοδικές με AEX Positive sessions in common with AEX	Καθοδικές Negative	Κοινά καθοδικές με AEX Negative in common with AEX	
2016:3	31	34	3.77%	0.87%	0.52	37	22	28	19	4.32%
2016:4	38	33	6.82%	0.78%	0.38	37	23	33	18	13.81%
2017:1	34	30	6.91%	0.59%	0.40	35	23	28	17	3.48%
2017:2	32	29	-1.82%	0.59%	0.45	39	24	22	14	23.67%
2017:3	33	30	5.90%	0.57%	0.28	34	19	30	15	-8.27%
2017:4	34	29	1.40%	0.48%	0.01	37	20	26	12	6.19%
2018:1	35	28	-2.77%	0.92%	0.41	28	19	34	18	-2.73%
2018:2	37	23	4.18%	0.76%	0.40	29	21	31	15	-2.94%

Τρίμηνα Quarters	PSI-20				Συντελεστής Συσχέτισης με Γεν. Δείκτη Correlation with ATHEX Composite Index	ΓΕΝΙΚΟΣ ΔΕΙΚΤΗΣ ΧΡΗΜΑΤΙΣΤΗΡΙΟΥ ΑΘΗΝΩΝ - ATHEX COMPOSITE INDEX				
	Συνεδριάσεις Trading sessions		Δ%	Μεταβλητότητα (SD) Volatility		Συνεδριάσεις - Trading sessions				Δ%
	Ανοδικές Positive	Καθοδικές Negative				Ανοδικές Positive	Κοινά ανοδικές με PSI-20 Positive sessions in common with PSI-20	Καθοδικές Negative	Κοινά καθοδικές με PSI-20 Negative in common with PSI-20	
2016:3	39	26	3.22%	0.91%	0.49	37	28	28	17	4.32%
2016:4	37	34	1.78%	0.81%	0.46	37	25	33	22	13.81%
2017:1	35	29	7.02%	0.84%	0.43	35	22	28	15	3.48%
2017:2	31	30	2.90%	0.77%	0.37	39	23	22	14	23.67%
2017:3	37	27	4.98%	0.65%	0.14	34	22	30	15	-8.27%
2017:4	31	32	-0.39%	0.49%	0.09	37	18	26	13	6.19%
2018:1	31	32	0.32%	0.85%	0.47	28	16	34	19	-2.73%
2018:2	34	26	2.27%	0.93%	0.40	29	19	31	16	-2.94%

Τρίμηνα Quarters	FTSE MIB				Συντελεστής Συσχέτισης με Γεν. Δείκτη Correlation with ATHEX Composite Index	ΓΕΝΙΚΟΣ ΔΕΙΚΤΗΣ ΧΡΗΜΑΤΙΣΤΗΡΙΟΥ ΑΘΗΝΩΝ - ATHEX COMPOSITE INDEX				
	Συνεδριάσεις Trading sessions		Δ%	Μεταβλητότητα (SD) Volatility		Συνεδριάσεις - Trading sessions				Δ%
	Ανοδικές Positive	Καθοδικές Negative				Ανοδικές Positive	Κοινά ανοδικές με OBX Positive sessions in common with OBX	Καθοδικές Negative	Κοινά καθοδικές με OBX Negative in common with OBX	
2016:3	37	28	1.25%	1.38%	0.51	37	26	28	17	4.32%
2016:4	38	33	17.28%	1.18%	0.36	37	23	33	18	13.81%
2017:1	38	26	6.54%	0.97%	0.35	35	23	28	14	3.48%
2017:2	31	30	0.45%	1.08%	0.28	39	21	22	12	23.67%
2017:3	37	27	10.26%	0.71%	0.30	34	20	30	13	-8.27%
2017:4	30	33	-3.71%	0.71%	0.05	37	19	26	15	6.19%
2018:1	38	25	2.55%	1.09%	0.50	28	21	34	17	-2.73%
2018:2	34	26	-3.50%	1.29%	0.35	29	18	31	15	-2.94%

11. Πίνακας συντελεστών συσχέτισης μεταξύ των κυριότερων ξένων χρηματιστηριακών δεικτών (01/04/2018 - 29/06/2018)  
 Table of correlation co-efficients data between the major foreign exchanges indices (01/04/2018 - 29/06/2018)

	ΓΔ	FTSE-100	DAX	CAC-40	IBEX-35	BEL-20	AEX	PSI-20	FTSE MIB	SP-500	DJI	NIKKEI 225	HANGSENG
ΓΔ	1.000												
FTSE-100	0.305	1.000											
DAX	0.409	0.754	1.000										
CAC-40	0.429	0.801	0.885	1.000									
IBEX-35	0.418	0.699	0.751	0.757	1.000								
BEL-20	0.449	0.751	0.827	0.838	0.839	1.000							
AEX	0.404	0.852	0.881	0.905	0.754	0.848	1.000						
PSI-20	0.400	0.674	0.569	0.638	0.739	0.735	0.671	1.000					
FTSE MIB	0.352	0.623	0.690	0.664	0.818	0.754	0.689	0.668	1.000				
SP-500	0.164	0.360	0.450	0.354	0.435	0.392	0.402	0.321	0.337	1.000			
DJI	0.149	0.366	0.447	0.405	0.444	0.423	0.433	0.390	0.333	0.932	1.000		
NIKKEI 225	0.288	0.088	0.080	0.167	0.095	-0.028	0.171	0.103	-0.004	0.013	0.106	1.000	
HANGSENG	0.190	0.257	0.147	0.209	0.204	0.157	0.245	0.229	0.097	-0.105	-0.029	0.145	1.000



12. Διαγράμματα συσχέτισης των κυριότερων ξένων χρηματιστηριακών δεικτών με Γενικό Δείκτη για την περίοδο 30/06/2017-29/06/2018  
 Correlation charts between major foreign exchanges indices with the ATHEX Composite Index for the period 30/06/2017-29/06/2018

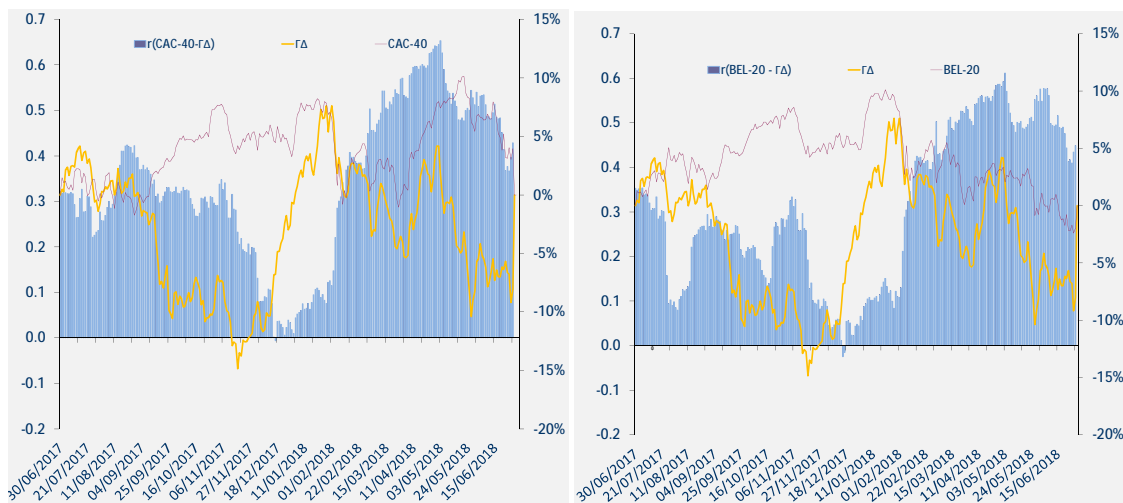
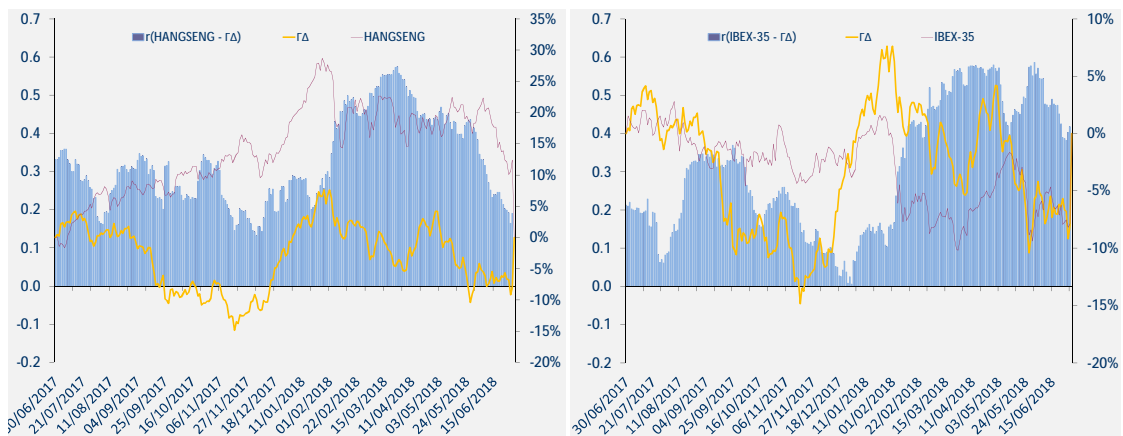
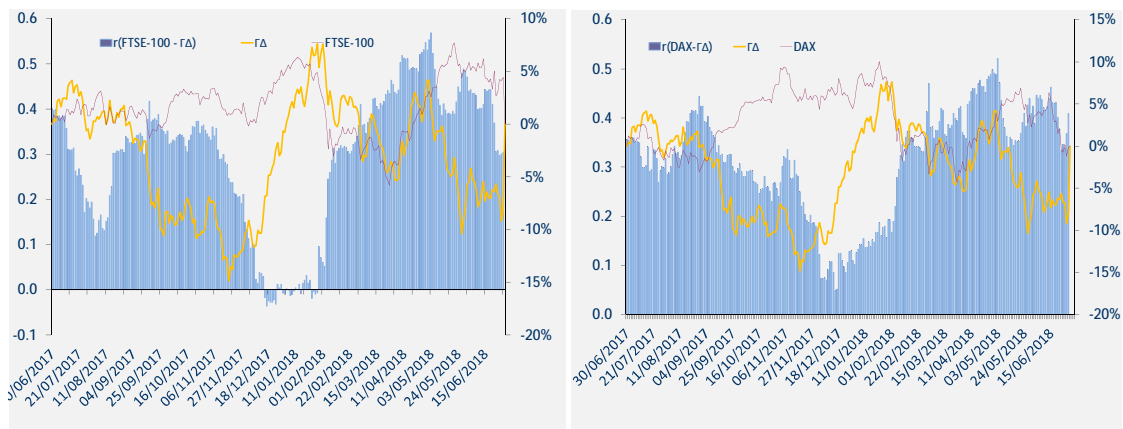

12. Διαγράμματα συσχέτισης των κυριότερων ξένων χρηματιστηριακών δεικτών με Γενικό Δείκτη για την περίοδο 30/06/2017-29/06/2018  
 Correlation charts between major foreign exchanges indices with the ATHEX Composite Index for the period 30/06/2017-29/06/2018

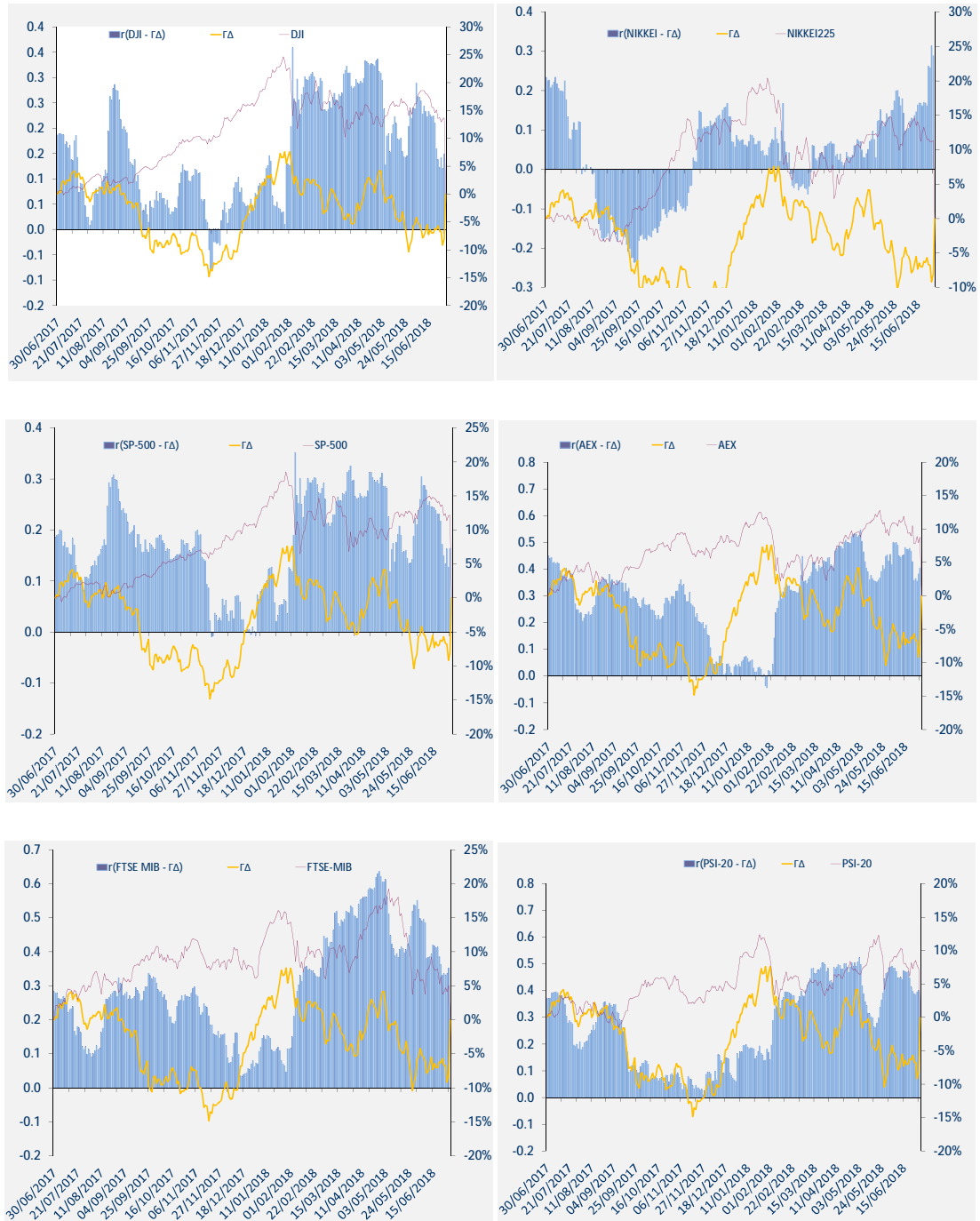

12. Διαγράμματα συσχέτισης των κυριότερων ξένων χρηματιστηριακών δεικτών με Γενικό Δείκτη για την περίοδο 30/06/2017-29/06/2018  
Correlation charts between major foreign exchanges indices with the ATHEX Composite Index for the period 30/06/2017-29/06/2018

ΜΕΤΑΒΟΛΕΣ ΠΕΡΙΟΔΟΥ 30/06/2017 - 29/06/2018	
Changes 30/06/2017 - 29/06/2018	
ΓΔ (Ελλάδα)	-8.0%
FTSE-100 (Ην. Βασίλειο)	4.4%
DAX (Γερμανία)	-0.2%
CAC-40 (Γαλλία)	4.0%
IBEX-35 (Ισπανία)	-7.9%
BEL-20 (Βέλγιο)	-1.9%
AEX (Ολλανδία)	8.8%
PSI-20 (Πορτογαλία)	7.3%
FTSE MIB (Ιταλία)	5.1%
SP-500 (ΗΠΑ)	12.2%
DJI (ΗΠΑ)	13.7%
NIKKEI225 (Ιαπωνία)	11.3%
HANGSENG (Χονγκ-Κονγκ)	12.4%

Όλοι οι δείκτες απεικονίζονται ως % μεταβολές ως προς μια κοινή ημερομηνία 29/06/2018.

Το ραβδόγραμμα απεικονίζει τον συντελεστή συσχέτισης ( $r$ ) μεταξύ του ΓΔ και αντίστοιχου δείκτη ξένου χρηματιστηρίου, όπως αυτός υπολογίζεται διαχρονικά από κυλιόμενο δείγμα 60 παρατηρήσεων (συνεδριάσεις) το οποίο καλύπτει περίπου ένα ημερολογιακό τρίμηνο.



**ATHEX**  
*Athens Stock Exchange*

Λεωφ. Αθηνών 110 104 42 Αθήνα  
110, Athinon Ave. GR 104 42 Athens  
tel. (+30)210-33.66.800, fax (+30)210-33.66.101  
[www.athexgroup.gr](http://www.athexgroup.gr)