

26

Ημερήσιο Δελτίο
Συναλλακτικής Δραστηριότητας

Daily Official List
of Trading Activity



Αποποίηση Ευθύνης:

Η εταιρεία Ελληνικά Χρηματιστήρια-Χρηματιστήριο Αθηνών Ανώνυμη Εταιρεία Συμμετοχών καταβάλλει κάθε δυνατή προσπάθεια ώστε να διασφαλίσει ότι οι πληροφορίες και τα λοιπά στοιχεία που εμφανίζονται στο Ημερήσιο Δελτίο Τιμών (Η.Δ.Τ.) είναι ορθά και πλήρη αλλά δεν έχει καμία ευθύνη για ενδεχόμενο λάθος ή παράλειψη στοιχείων και / ή ευθύνη σχετικά με την ακρίβεια, αξιοπιστία, επικαιροποίηση και πληρότητα των παραπάνω πληροφοριών και στοιχείων ή ευθύνη προερχόμενη άμεσα ή έμμεσα από την χρήση των παραπάνω πληροφοριών.

Η Εταιρία δεν έχει καμία ευθύνη για την ακρίβεια των στοιχείων που περιλαμβάνονται στις ανακοινώσεις των εισηγμένων εταιρειών. Πιθανές προσβολές δικαιωμάτων τρίτων από το περιεχόμενο των ανακοινώσεων συνιστούν αποκλειστική ευθύνη του αποστολέα των ανακοινώσεων.

Όλα τα αναγραφόμενα στο Η.Δ.Τ. στοιχεία παρέχονται μόνο για τους σκοπούς της πληροφόρησης και δεν συνιστούν παροχή επενδυτικών συμβουλών ή πρόσκληση για επένδυση σε κινητές αξίες που διαπραγματεύονται στο Χρηματιστήριο Αθηνών.

Αναγνωρίζεται και συμφωνείται ότι όλα τα δικαιώματα επί των πληροφοριών που εμφανίζονται στο Η.Δ.Τ. θα αποτελούν κυριότητα της εταιρίας και οποιοδήποτε άλλο δικαίωμα συμπεριλαμβανομένου του δικαιώματος πνευματικής ιδιοκτησίας, σήματος κλπ. ανήκουν στο Χρηματιστήριο Αθηνών.

Τα ανωτέρω στοιχεία αποτελούν ιδιοκτησία της Εταιρίας και προστατεύονται σύμφωνα με τις διατάξεις περί πνευματικής ιδιοκτησίας. Απαγορεύεται α) η με οποιοδήποτε τρόπο ή μέσο αναπαραγωγή, αναδημοσίευση, τροποποίηση, αντιγραφή, πώληση, μετάδοση ή διανομή του συνόλου ή μέρους τους, χωρίς αναφορά στην πηγή και β) η εμπορική εκμετάλλευση των στοιχείων από τρίτους.

Η Εταιρία δεν φέρει καμία ευθύνη προερχόμενη άμεσα ή έμμεσα από χρήση ή τυχόν αλλοίωση των ανωτέρω στοιχείων όταν αυτά χρησιμοποιούνται από

Ελληνικά Χρηματιστήρια - Χρηματιστήριο Αθηνών Α.Ε. Συμμετοχών

Λεωφόρος Αθηνών 110, 10442 Αθήνα, Τηλ: (210) 33.66.800, Fax: (210) 32.13.938

www.athexgroup.gr

Οι Αγορές Χρεογράφων Παραγώγων Δανεισμού

Γενικός Δείκτης Τιμών και Αξία Συναλλαγών Μετοχών και Παραγώγων

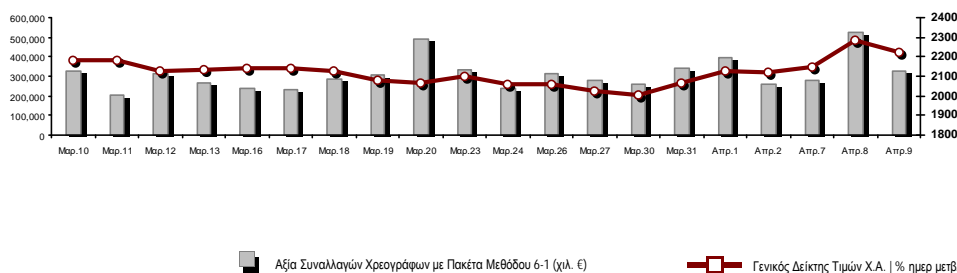

Κεφαλαιοποίηση Χ.Α. (εκατ. €)**:	159,351.93		Συνολικές Ανοικτές Θέσεις σε Παράγωγα	1,690,350
Ημερήσια μεταβολή: εκατ. € %	-3,824.20	-2.34%	Ανοικτές θέσεις σε ΣΜΕ επί Δεικτών % ημερ μετβλ	9,127 -0.76%
Μέση ετήσια Κεφ/ποίηση: εκατ. € % Μετβλ. Μέση προηγ. έτος	152,881.68	19.73%	Ανοικτές θέσεις σε ΣΜΕ επί μετοχών % ημερ μετβλ	1,673,770 -0.04%
Γενικός Δείκτης Τιμών Χ.Α. % ημερ μετβλ	2,225.74	-2.63%	Ανοικτές θέσεις σε Δικαιώματα επί Δεικτών % ημερ μετβλ	3,649 2.10%
Κεφαλαιοποίηση Γενικού Δείκτη (εκατ. €)	149,625.59		Ανοικτές θέσεις σε Δικαιώματα επί μετοχών % ημερ μετβλ	3,804 -2.69%
Ημερήσια μεταβολή (εκατ. €)	-3,868.47			
Αξία Συναλλαγών Χρεογράφων με Πακέτα Μεθόδου 6-1 (χιλ. €)	329,250.05		Πλήθος Συμβολαίων Παραγώγων:	43,372
Ημερήσια μεταβολή: %	-195,661.81	-37.28%	Ημερήσια μεταβολή: τμχ %	-39,410 -47.61%
Μέση Αξία Συν/γών ΥΙD: χιλ. € % Μετβλ Μέση προηγ. έτος	369,211.27	70.87%	Μέσος Όγκος Συμβ. ΥΙD: % Μετβλ Μέσο προηγ. Έτος	89,880 56.10%
Αξία Συναλλαγών Πακέτων Μεθόδου 6-1 (χιλ. €)	23,792.15		Πλήθος Πράξεων Παραγώγων:	4,041
Αξία Συναλλαγών Πακέτων Μεθόδου 6-2 & 6-3 (χιλ. €)	405.86		Ημερήσια μεταβολή: πλήθος %	-3,798 -48.45%
Αξία Συναλλαγών Ομολόγων (χιλ.€)	1,002.70		Μέσο Πλήθος Πράξεων ΥΙD: % Μετβλ Μέσο προηγ. Έτος	3,198 44.62%
Όγκος Συναλλαγών Χρεογράφων με Πακέτα Μεθόδου 6-1 (χιλ. Τμχ)	59,121.59		Συνολικές Ανοικτές Θέσεις σε Δανεισμό	823,585
Ημερήσια μεταβολή: χιλ. τμχ %	-37,159.48	-38.59%	Ημερήσια μεταβολή: τμχ %	134,430 19.51%
Μέσος Όγκος Συν/γών ΥΙD: % Μετβλ Μέσο προηγ. Έτος	57,352.78	37.58%	Πλήθος Συναλλαγών Δανεισμού (Πολυμερής/Διμερής)	27,400
Όγκος Συναλλαγών Πακέτων Μεθόδου 6-1 (χιλ. Τεμάχια)	8,801.16		Ημερήσια μεταβολή: τμχ %	-116,095
Όγκος Συναλλαγών Πακέτων Μεθόδου 6-2 & 6-3 (χιλ. Τεμάχια)	20.76		Πλήθος Πολυμερών Συναλλαγών	400
Όγκος Συναλλαγών Ομολόγων	1,010,000		Πλήθος Διμερών Συναλλαγών	27,000
Πλήθος Πράξεων Χρεογράφων με Πακέτα Μεθόδου 6-1	76,354		Πλήθος Πράξεων Δανεισμού:	5
Ημερήσια μεταβολή: πλήθος %	-38,974	-33.79%	Ημερήσια μεταβολή: %	-11
Μέσο Πλήθος Πράξεων ΥΙD: % Μετβλ Μέσο προηγ. Έτος	77,600	54.87%	Πλήθος Πράξεων Πολυμερών Συναλλαγών	1
Πλήθος πακέτων Μεθόδου 6-1	19		Πλήθος Πράξεων Διμερών Συναλλαγών	4
Πλήθος πακέτων Μεθόδου 6-2 & 6-3	1			
Πλήθος συναλλαγών Ομολόγων	189			

Κεφαλαιοποίηση Χ.Α. (εκατ. €)**

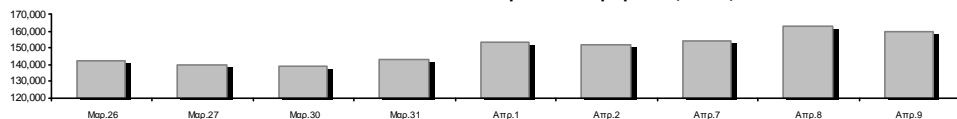

Ημερήσια Διακύμανση Γενικού Δείκτη Τιμών Χρηματιστηρίου Αθηνών



Γενικός Δείκτης Τιμών Χ.Α. την 08/04/2026

Ημερήσια Διακύμανση Γενικού Δείκτη Τιμών Χ.Α. την 09/04/2026

Χρηματιστηριακοί Δείκτες

Όνομασία Δείκτη	09/04/2026	08/04/2026	Δ μον.	Δ %	Κατώτερη	Ανώτερη	Κατ.έτους	Ανωτ.έτους	Ετησ. μεταβ.
Γενικός Δείκτης Τιμών Χ.Α.	2,225.74	2,285.92	-60.18	-2.63%	2,225.22	2,285.92	1,998.09	2,407.09	4.95% #
Δείκτης Συνολικής Απόδοσης Γενικού Δείκτη Χ.Α.	4,400.72	4,519.70	-118.98	-2.63%	4,399.68	4,519.70	3,942.63	4,745.66	5.28% #
Δείκτης ATHEX ESG	2,643.85	2,719.55	-75.70	-2.78%	2,643.49	2,719.55	2,361.87	2,867.98	5.66% #
Δείκτης Τιμών Μικρής Κεφαλαιοποίησης ΧΑ	2,325.06	2,339.63	-14.57	-0.62%	2,318.37	2,344.74	2,193.29	2,627.20	-8.78% €
Δείκτης Τιμών EN.A. Growth ΧΑ	18,004.61	17,909.75	94.86	0.53%	17,694.06	18,120.74	16,564.67	20,788.55	-9.00% €
FTSE/Χ.Α. Large Cap	5,663.91	5,828.97	-165.06	-2.83%	5,663.55	5,828.97	5,057.48	6,153.73	5.85% #
FTSE/Χ.Α. Mid Cap	2,707.99	2,746.35	-38.36	-1.40%	2,698.09	2,746.35	2,510.28	2,906.28	-4.14% €
FTSE/Χ.Α. Υψηλής Μερισματικής Απόδοσης	4,826.10	4,883.05	-56.95	-1.17%	4,826.10	4,885.17	4,495.63	5,149.57	-2.35% €
FTSE/Χ.Α. Δείκτης Αγοράς	1,334.85	1,374.29	-39.44	-2.87%	1,334.84	1,374.29	1,190.89	1,449.15	5.85% #
FTSE/Χ.Α. Τράπεζες	2,531.12	2,650.62	-119.50	-4.51%	2,531.12	2,650.62	2,143.30	2,859.37	10.34% #
FTSE/ATHEX ΤΕΧΝΟΛΟΓΙΑ & ΤΗΛΕΠΙΚΟΙΝΩΝΙΕΣ	6,582.68	6,607.56	-24.88	-0.38%	6,524.52	6,607.56	6,027.65	6,900.98	-2.83% €
FTSE/ATHEX ΥΓΕΙΑΣ	5,809.82	5,721.57	88.25	1.54%	5,721.57	5,841.70	4,884.62	6,137.55	14.34% #
FTSE/ATHEX ΧΡΗΜΑΤΟΟΙΚΟΝΟΜΙΚΕΣ ΥΠΗΡΕΣΙΕΣ	11,834.72	12,390.00	-555.28	-4.48%	11,834.72	12,390.00	10,029.11	13,356.35	10.32% #
FTSE/ATHEX ΑΚΙΝΗΤΗΣ ΠΕΡΙΟΥΣΙΑΣ	5,246.29	5,323.50	-77.21	-1.45%	5,238.46	5,323.50	5,093.00	5,898.28	-6.59% €
FTSE/ATHEX ΚΑΤΑΝΑΛΩΤΙΚΑ ΠΡΟΪΟΝΤΑ	4,831.45	4,954.46	-123.01	-2.48%	4,815.45	4,954.46	4,472.82	5,876.98	-17.28% €
FTSE/ATHEX ΒΑΣΙΚΑ ΑΓΑΘΑ	9,931.15	9,983.22	-52.07	-0.52%	9,871.78	10,036.58	8,640.95	10,243.39	12.69% #
FTSE/ATHEX ΒΙΟΜΗΧΑΝΙΕΣ	11,519.74	11,570.60	-50.86	-0.44%	11,436.11	11,580.92	10,051.45	12,182.07	14.61% #
FTSE/ATHEX ΠΡΩΤΕΣ ΎΛΕΣ	10,238.74	10,346.59	-107.85	-1.04%	10,122.04	10,346.59	8,778.94	11,861.41	7.48% #
FTSE/ATHEX ΕΝΕΡΓΕΙΑ & ΥΠΗΡΕΣΙΕΣ ΚΟΙΝΗΣ ΩΦ	6,889.30	7,013.68	-124.38	-1.77%	6,880.04	7,013.68	6,127.28	7,506.29	0.17% #
Δείκτης Όλων των Μετοχών Χ.Α.	506.24	518.38	-12.14	-2.34%	506.24	506.24	460.14	542.74	4.53% #
Ελληνικός Δείκτης Mid & Small Cap	2,999.46	3,029.16	-29.70	-0.98%	2,994.48	3,029.16	2,761.30	3,115.91	3.60% #
FTSE/Χ.Α. Large Cap Συνολικής Απόδοσης	10,165.61	10,461.86	-296.25	-2.83%			9,100.35	11,012.64	6.18% #
FTSE/Χ.Α. Mid Cap Συνολικής Απόδοσης	3,885.32	3,940.36	-55.04	-1.40%			3,625.91	4,168.37	-4.14% €
MSCI GREECE REBASED	9,036.37	9,404.95	-368.58	-3.92%	9,024.74	9,404.95	7,755.87	10,138.65	5.52% #
Ελληνικός Δείκτης Εταιρικών Ομολόγων	144.09	143.40	0.68	0.48%			143.28	145.27	-0.19% €
Ελληνικός Δείκτης Τιμών Εταιρικών Ομολόγων	92.81	92.37	0.44	0.47%			92.37	93.97	-1.20% €

Σημείωση 1: Το κλείσιμο των Δεικτών FTSE/Med 100, Ελληνικός Δείκτης Εταιρικών Ομολόγων και, Ελληνικός Δείκτης Τιμών Εταιρικών Ομολόγων αφορούν την συνεδρίαση της 07/04/2026.

Σημείωση 2: Ο Ελληνικός Δείκτης Mid & Small Cap είναι Customized δείκτης υπολογιζόμενος από το Χρηματιστήριο Αθηνών.

Αναλυτικά Στοιχεία Συναλλαγών Αγοράς Χρεογράφων

	Όλα τα Χρεόγραφα	Κύρια Αγορά	Επιτήρηση	Διαπραγματεύσιμα Αμοιβαία Κεφάλαια
Σύνολα	127	124	2	1
Ανοδικές / Καθοδικές / Σταθερές:	28 / 83 / 16	28 / 82 / 14	0 / 0 / 2	0 / 1 / 0
Κεφαλαιοποίηση Χ.Α. (εκατ €) **	159,351.93	159,349.22	2.71	
Μέση Ημερήσια Αξία Συν/γών (χιλ. €)	369,211.27	369,121.22	5.82	483.79
Αξία Συναλλαγών	329,655.91	328,552.33	0.30	1,103.27
Κύριος Πίνακας:	305,457.90	304,354.32	0.30	1,103.27
Προσυμφωνημένων Συναλλαγών 6_1_2_3:	24,198.01	24,198.01	0.00	0.00
Πίνακας Εκποιήσεων:	0.00	0.00	0.00	0.00
Πίνακας Ειδικών Όρων:	0.00	0.00	0.00	0.00
Μέσος Ημερήσιος Όγκος Συναλλαγών	57,352,776	57,395,626	6,143	8,544
Όγκος Συναλλαγών	59,142,354	59,121,760	1,420	19,174
Κύριος Πίνακας:	50,320,429	50,299,835	1,420	19,174
Προσυμφωνημένων Συναλλαγών 6_1_2_3:	8,821,925	8,821,925	0	0
Πίνακας Εκποιήσεων:	0	0	0	0
Πίνακας Ειδικών Όρων:	0	0	0	0
Μέσο Ημερήσιο Πλήθος Πράξεων	77,600	77,421	12	168
Αριθμός Πράξεων	76,355	76,230	2	123
Κύριος Πίνακας:	76,335	76,210	2	123
Προσυμφωνημένων Συναλλαγών 6_1_2_3:	20	20	0	0
Πίνακας Εκποιήσεων:	0	0	0	0
Πίνακας Ειδικών Όρων:	0	0	0	0

Στοιχεία Συναλλαγών Κλάδων Χρηματιστηρίου Αθηνών & Χρηματοοικονομικών Προϊόντων (Δ.Α.Κ.)

Κωδικός	Κλάδοι	Ανοδικές / Καθοδικές / Σταθερές	Αριθμός Πράξεων	Όγκος Συναλλαγών	Αξία Συναλλαγών	% στη Συνολική Αξία
12000	- Χρηματοοικονομικά Προϊόντα	0 / 1 / 0	123	19,174	1,103,271.07	0.33%
3510	- Ακίνητη Περιουσία	3 / 8 / 1	1,516	406,056	1,862,830.08	0.57%
3030	- Ασφάλειες	1 / 1 / 0	191	63,316	267,126.55	0.08%
5020	- Βιομηχανικά Προϊόντα & Υπηρεσίες	4 / 10 / 3	1,995	337,432	4,451,442.23	1.35%
4040	- Εμπόριο	3 / 6 / 1	2,041	315,599	5,222,436.70	1.58%
6010	- Ενέργεια	1 / 3 / 0	5,224	681,284	19,785,605.18	6.00%
4020	- Καταναλωτικά Προϊόντα & Υπηρεσίες	1 / 1 / 2	107	72,883	22,698.55	0.01%
5010	- Κατασκευές & Υλικά Κατασκευών	2 / 8 / 2	6,220	1,139,382	18,841,974.83	5.72%
4030	- Μέσα Ενημέρωσης	0 / 2 / 1	177	34,346	140,810.25	0.04%
4520	- Προσωπική Φροντίδα, Φάρμακα & Παντοπωλεία	2 / 0 / 0	565	43,873	656,077.95	0.20%
5510	- Πρώτες Ύλες	2 / 9 / 4	1,410	302,605	1,815,729.39	0.55%
4050	- Ταξίδια και Αναψυχή	1 / 4 / 0	6,440	3,010,642	14,998,979.98	4.55%
1010	- Τεχνολογία	0 / 10 / 1	1,348	338,602	1,534,588.38	0.47%
1510	- Τηλεπικοινωνίες	1 / 1 / 0	1,915	426,526	7,563,054.99	2.29%
3010	- Τράπεζες	0 / 8 / 0	38,751	49,853,654	221,843,552.53	67.30%
4510	- Τρόφιμα, Ποτά & Καπνοβιομηχανίες	3 / 3 / 0	326	34,085	1,193,881.79	0.36%
2010	- Υγεία	2 / 1 / 0	380	584,470	826,676.47	0.25%
6510	- Υπηρεσίες Κοινής Ωφέλειας	1 / 3 / 1	7,120	1,211,613	26,845,963.29	8.14%
3020	- Χρηματοοικονομικές Υπηρεσίες	1 / 4 / 0	321	82,113	661,986.72	0.20%

Οι 10 Μετοχές με τη μεγαλύτερη Άνοδο & Πτώση

Κύρια Αγορά

Μετοχές με τη μεγαλύτερη Θετική μεταβολή τιμής	Τιμή κλεισ.	Μεταβ.	Μετοχές με τη μεγαλύτερη Αρνητική μεταβολή τιμής	Τιμή κλεισ.	Μεταβ.
ΠΡΟΝΤΕΑ (ΚΟ)	5.95	6.25% #	MERMEREN KOMB. A.D. PR. (ΕΛΠ)	32	-7.51% α
ΙΝΤΕΡΛΑΪΦ (ΚΟ)	6.24	3.65% #	ΚΕΚΡΟΨ (ΚΟ)	1.6	-6.16% α
ΛΑΒΙΡΦΑΡΜ (ΚΟ)	1.42	2.90% #	ΑΛΦΗ ΤΡΑΠΕΖΑ (ΚΟ)	3.64	-5.75% α
ΑΔΜΗΕ ΣΥΜΜΕΤΟΧΩΝ Α.Ε. (ΚΟ)	3.02	2.03% #	ΕΥΡΟΒΑΝΚ (ΚΟ)	3.732	-5.09% α
HELLENIO ENERGY (ΚΟ)	9.87	1.75% #	Allwyn AG (ΚΟ)	14.4	-4.32% α
LOULIS FOOD (ΚΟ)	3.8	1.33% #	ΤΡΑΠΕΖΑ ΟΡΤΙΜΑ BANK (ΚΟ)	8.9	-4.30% α
ΑΛΦΗ REAL ESTATE (ΚΟ)	7.28	1.11% #	ΕΘΝΙΚΗ ΤΡΑΠΕΖΑ (ΚΟ)	14.28	-4.22% α
ΓΕΚ ΤΕΡΝΑ (ΚΟ)	38.8	1.04% #	ΤΡΑΠΕΖΑ ΠΕΙΡΑΙΩΣ (ΚΟ)	8.098	-4.01% α
ΦΑΙΣ (ΚΟ)	3.475	1.02% #	ΟΛΘ (ΚΟ)	35.5	-3.53% α
ΟΤΕ (ΚΟ)	17.9	0.68% #	ΕΛΛΑΚΤΩΡ (ΚΟ)	1.274	-3.49% α

Μετοχές με τη μεγαλύτερη Αξία Συναλλαγών	Αξία (χιλ. €)	Μεταβ.	Μετοχές με το μεγαλύτερο Όγκο Συναλλαγών	Όγκος	Μεταβ.
ΕΘΝΙΚΗ ΤΡΑΠΕΖΑ (ΚΟ)	55,747.81	-4.22% α	ΑΛΦΗ ΤΡΑΠΕΖΑ (ΚΟ)	14,469,523	-5.75% α
ΑΛΦΗ ΤΡΑΠΕΖΑ (ΚΟ)	53,040.63	-5.75% α	CrediaBank (ΚΟ)	13,892,649	-1.80% α
ΤΡΑΠΕΖΑ ΠΕΙΡΑΙΩΣ (ΚΟ)	49,498.01	-4.01% α	ΕΥΡΟΒΑΝΚ (ΚΟ)	10,578,339	-5.09% α
ΕΥΡΟΒΑΝΚ (ΚΟ)	39,676.49	-5.09% α	ΤΡΑΠΕΖΑ ΠΕΙΡΑΙΩΣ (ΚΟ)	6,089,225	-4.01% α
METLEN PLC (ΚΟ)	18,422.59	-3.16% α	ΕΘΝΙΚΗ ΤΡΑΠΕΖΑ (ΚΟ)	3,892,400	-4.22% α
ΜΟΤΟΡ ΟΪΛ (ΚΟ)	17,532.78	-1.13% α	BALLY'S INTRALOT (ΚΟ)	1,936,089	-2.49% α
CrediaBank (ΚΟ)	15,495.25	-1.80% α	Allwyn AG (ΚΟ)	811,825	-4.32% α
ΓΕΚ ΤΕΡΝΑ (ΚΟ)	13,192.72	1.04% #	ΛΑΒΙΡΦΑΡΜ (ΚΟ)	582,206	2.90% #
Allwyn AG (ΚΟ)	11,874.73	-4.32% α	METLEN PLC (ΚΟ)	513,345	-3.16% α
ΟΤΕ (ΚΟ)	7,551.67	0.68% #	BANK OF CYPRUS (ΚΟ)	479,862	-2.98% α

Σημείωση: Απεικονίζονται οι Μετοχές που δεν ανήκουν στην Κατηγορία Επιτήρησης και πραγματοποιήσαν κατά τη διάρκεια της συνεδρίασης Αξία Συναλλαγών μεγαλύτερη από 10,000 Ευρώ.

Αναλυτικά Στοιχεία Συναλλαγών Αγοράς Παραγώγων

	Αριθμός Πράξεων	Όγκος	Ανοικτές θέσεις
Σ.Μ.Ε. σε Δείκτες	171	627	9,127
FTSE/X.A. Τράπεζες	6	71	3,061
FTSE/X.A. Large Cap	165	556	6,066
MSCI GREECE REBASED	0	0	0
Σ.Μ.Ε. σε Μετοχές	3,857	42,580	1,673,770
ΑΔΜΗΕ ΣΥΜΜΕΤΟΧΩΝ Α.Ε. (ΚΟ)	12	75	8,158
ΑΕΡΟΠΟΡΙΑ ΑΙΓΑΙΟΥ (ΚΟ)	5	9	2,535
ΑΚΤΟΡ Α.Ε. ΣΥΜ/ΧΩΝ (ΚΟ)	3	246	96,246
Allwyn AG (ΚΟ)	101	557	4,071
ALPHA ΤΡΑΠΕΖΑ (ΚΟ)	1,004	13,354	52,835
ΔΙΕΘΝΗΣ ΑΕΡΟΛΙΜΕΝΑΣ ΑΘΗΝΩΝ(ΚΟ)	0	0	240
AUTOHELLAS (ΚΟ)	0	0	126
ΑΒΑΞ Α.Ε. (ΚΟ)	24	114	2,235
BALLY'S INTRALOT (ΚΟ)	40	4,735	1,263,486
BANK OF CYPRUS (ΚΟ)	1	10	952
COCA-COLA HBC AG (ΚΟ)	1	1	112
CENERGY HOLDINGS (ΚΑ)	10	41	3,511
CrediaBank (ΚΟ)	1,581	13,743	59,678
ΕΛΛΑΚΤΩΡ (ΚΟ)	1	1	1,581
ΕΛΒΑΛΧΑΛΚΟΡ (ΚΟ)	49	133	2,575
EUROBANK (ΚΟ)	231	4,057	23,614
ΕΥΔΑΠ (ΚΟ)	3	11	12,783
FOURLIS ΣΥΜΜΕΤΟΧΩΝ (ΚΟ)	1	1	2,868
ΓΕΚ ΤΕΡΝΑ (ΚΟ)	15	39	5,260
ΕΛΛΗΝ. ΧΡΗΜΑΤΙΣΤΗΡΙΑ-Χ.Α. (ΚΟ)	0	0	326
HELLENIQ ENERGY (ΚΟ)	43	145	4,108
INTRACOM HOLDINGS (ΚΟ)	25	126	12,019
JUMBO (ΚΟ)	12	38	3,848
LAMDA DEVELOPMENT(ΚΟ)	36	167	18,903
METLEN PLC (ΚΟ)	232	668	13,134
MIG (ΚΟ)	0	0	143
ΜΟΤΟΡ ΟΪΛ (ΚΟ)	32	112	277
ΕΘΝΙΚΗ ΤΡΑΠΕΖΑ (ΚΟ)	95	506	11,291
ΤΡΑΠΕΖΑ ΟΡΤΙΜΑ BANK (ΚΟ)	3	11	484
ΟΤΕ (ΚΟ)	4	5	874
ΟΛΠ (ΚΟ)	0	0	40
ΤΡΑΠΕΖΑ ΠΕΙΡΑΙΩΣ (ΚΟ)	271	3,583	45,295
ΔΕΗ (ΚΟ)	10	42	17,583
QUEST ΣΥΜΜΕΤΟΧΩΝ (ΚΟ)	2	5	210
ΤΙΤΑΝ (ΚΑ)	6	28	318
ΒΙΟΗΑΛCO SA/NV (ΚΑ)	4	17	2,051
Δικαιώματα σε Δείκτες	6	68	3,649
FTSE/X.A. Large Cap	6	68	3,649
Δικαιώματα σε Μετοχές	7	97	3,804
Allwyn AG (ΚΟ)	5	67	585
ALPHA ΤΡΑΠΕΖΑ (ΚΟ)	0	0	98
ΕΘΝΙΚΗ ΤΡΑΠΕΖΑ (ΚΟ)	0	0	364
ΟΤΕ (ΚΟ)	2	30	197
ΤΡΑΠΕΖΑ ΠΕΙΡΑΙΩΣ (ΚΟ)	0	0	2,450
ΔΕΗ (ΚΟ)	0	0	110
Συνολική Δραστηριότητα	4,041	43,372	1,690,350

Πληθος Χρεογράφων	Ονομ. Αξία	Μερίσματα [1]			Ημερ. Τελευτ. Αποκοπής Μέρημα [2]	Αποκοπή Δικαίωμα	Σημ. Χρεόγραφα	Τιμή κλεισίματος	% μεταβ.	Προηγ. Κλείσιμο-ημ/νία	Άνοιγμα	Κατωτ Τιμή	Ανωτ Τιμή	Τελ Σταθμ Τιμή	Τελευταία ζήτηση [7]	Τελευταία προσφορά [7]	Ρ/Ε μετά φ. Χρήση	Όγκος	Πράξεις	Αξία Συναλλαγών[8]	Χ.Α. Εταιρείας (χιλ. €) [3,5]	Χαμηλό έτους	Υψηλό έτους	Κλάδος [4]					
		2023	2024	2025																									
804,287,662	0.300	1.6123	1.4029	0.5	08/04/2026	25/06/2024	---	Allwyn AG (ΚΟ)	14.4	-4.32	€	15.05	08/04/2026	15	14.38	15	14.4	14.627	5464@14.40	1137@14.41	---	---	811,825	4,668	11,874,726.54	1,581,742.33	13.09	19.03	40501020
2,315,261,358	0.290	0.026	0.0303	0.0485	01/12/2025	18/04/2017	---	ALPHA ΤΡΑΠΕΖΑ (ΚΟ)	3.64	-5.75	€	3.862	08/04/2026	3.752	3.633	3.768	3.64	3.666	6350@3.64	1287@3.64	---	---	14,469,523	10,386	53,040,626.89	8,427,551.34	2.95	4.489	30101010
58,492,542	1.00	---	0.1	---	23/06/2025	27/01/2025	---	ALTER EGO MEDIA (ΚΟ)	4.945	-2.66	€	5.08	08/04/2026	5.08	4.945	5.1	4.945	5.002	270@4.94	1000@4.95	---	---	27,510	156	137,601.72	289,245.62	4.88	6.425	40301035
36,353,868	1.00	0.1	0.11	---	01/07/2025	21/08/2023	---	AUSTRIACARD (ΚΑ)	6.7	-0.15	€	6.71	08/04/2026	6.71	6.66	6.88	6.7	6.756	800@6.65	100@6.71	---	---	39,666	213	267,972.26	243,570.92	6.04	8.28	10101010
48,624,764	0.080	0.7	0.85	---	10/04/2025	05/12/2022	---	AUTOHELLAS (ΚΟ)	11.88	-1.00	€	12	08/04/2026	11.98	11.62	11.98	11.88	11.772	605@11.70	380@11.88	---	---	23,814	246	280,349.44	577,662.20	10.68	13.44	40401030
1,867,802,694	0.300	---	---	---	30/05/2013	10/10/2023	---	BALLY'S INTRALOT (ΚΟ)	0.959	-2.49	€	0.9835	08/04/2026	0.97	0.944	0.986	0.959	0.955	3@0.957	403@0.960	---	---	1,936,089	717	1,848,273.04	1,791,222.78	0.822	1.1	40501020
435,686,031	0.100	---	0.48	0.2	22/09/2025	23/09/2024	---	BANK OF CYPRUS (ΚΟ)	8.8	-2.98	€	9.07	08/04/2026	8.96	8.785	9.015	8.8	8.854	41@8.80	532@8.90	---	---	479,862	1,278	4,248,707.65	3,834,037.07	7.94	9.84	30101010
212,384,903	0.08	0.14	---	---	24/06/2025	07/12/2016	---	CENERGY HOLDINGS (ΚΑ)	19.67	-0.10	€	19.69	08/04/2026	19.67	19.23	19.79	19.67	19.491	664@19.59	771@19.71	---	2025	153,454	854	2,990,895.88	4,177,611.04	15.12	22.35	50202010
373,239,562	6.70	0.93	1.03	---	29/05/2025	29/04/2013	---	COCA-COLA HBC AG (ΚΟ)	50	-1.38	€	50.7	08/04/2026	51.2	49.7	51.2	50	50.256	32@50.10	10@50.20	---	---	16,959	223	852,289.95	8,661,978.10	42.5	55.75	45101020
1,993,012,407	0.050	---	---	---	04/06/2008	16/10/2024	---	CrediaBank (ΚΟ)	1.09	-1.80	€	1.11	08/04/2026	1.11	1.08	1.15	1.09	1.115	1000@1.09	1336@1.09	---	---	13,892,649	4,977	15,495,247.80	2,172,383.52	0.871	1.722	30101010
3,631,510,801	0.220	0.0933	0.105	0.0468	06/11/2025	20/05/2019	---	EUROBANK (ΚΟ)	3.732	-5.09	€	3.932	08/04/2026	3.836	3.706	3.837	3.732	3.751	250@3.73	3644@3.75	---	---	10,578,339	8,088	39,676,492.25	3,552,798.31	3.162	4.392	30101010
51,889,670	1.00	0.12	0.15	---	27/06/2025	23/07/2019	---	FOURLIS ΣΥΜΜΕΤΟΧΩΝ (ΚΟ)	4.44	-3.37	€	4.595	08/04/2026	4.52	4.44	4.57	4.44	4.521	30@4.44	500@4.50	---	---	22,236	122	100,519.76	230,390.13	4.04	4.725	40401010
305,635,185	2.18	0.9	0.75	0.2	19/01/2026	01/10/2003	---	HELLENIC ENERGY (ΚΟ)	9.87	1.75	€	9.7	08/04/2026	9.7	9.7	9.965	9.87	9.854	330@9.87	500@9.89	---	---	226,975	1,033	2,236,566.92	3,016,619.28	8.4	10.4	60101020
83,600,000	0.690	0.0504	0.1209	---	22/09/2025	02/07/2024	---	INTRACOM HOLDINGS (ΚΟ)	2.95	-3.28	€	3.05	08/04/2026	3.005	2.95	3.025	2.95	2.994	3742@2.95	15@2.99	---	---	102,573	353	307,072.39	246,620.00	2.685	3.85	10101010
134,365,561	0.880	1.4726	0.5063	---	23/03/2026	05/03/2014	---	JUMBO (ΚΟ)	23.44	-0.93	€	23.66	08/04/2026	23.66	23.14	23.96	23.44	23.415	30@23.34	405@23.44	---	---	198,350	1,416	4,644,391.82	3,149,528.75	21.82	28.7	40401010
176,736,715	0.300	---	---	---	30/05/2007	27/11/2019	---	LAMDA DEVELOPMENT(ΚΟ)	6.035	-2.19	€	6.17	08/04/2026	6.15	6.025	6.15	6.035	6.077	502@6.03	1440@6.08	---	---	188,569	782	1,145,989.35	1,066,606.08	5.85	7.76	35101010
169,043,561	0.300	---	0.02	---	17/07/2025	28/11/2022	---	LAVIPHARM (ΚΟ)	1.42	2.90	€	1.38	08/04/2026	1.398	1.38	1.44	1.42	1.411	1377@1.41	417@1.43	---	---	582,206	364	821,431.81	240,041.86	0.937	1.458	20103015
143,022,980	1.00	---	---	---	04/08/2025	---	---	METLEN PLC (ΚΟ)	36.1	-3.16	€	37.28	08/04/2026	37	35.3	37	36.1	35.887	30@36.02	15215@36.10	---	---	513,345	4,120	18,422,593.38	5,163,129.58	31.9	47.68	65102000
126,502,434	0.500	0.0304	0.0302	---	15/05/2025	28/07/2021	---	PREMIA (ΚΟ)	1.322	-0.30	€	1.326	08/04/2026	1.328	1.318	1.33	1.322	1.32	6400@1.32	33@1.32	---	---	64,977	241	85,762.95	167,236.22	1.236	1.49	35102000
24,823,934	0.230	0.049	0.0647	---	01/07/2025	08/06/2022	---	PROFILE (ΚΟ)	7.29	-1.22	€	7.38	08/04/2026	7.17	7.14	7.3	7.29	7.253	676@7.20	1000@7.30	---	---	38,073	156	276,157.92	180,966.48	6	8.12	10101010
70,029,804	1.00	---	---	---	15/05/2025	---	---	QUALCO GROUP (ΚΟ)	5.73	-1.21	€	5.8	08/04/2026	5.8	5.67	5.8	5.73	5.719	120@5.69	470@5.78	---	---	29,982	156	171,459.09	401,270.78	5.08	6.73	10101015
35,377,749	0.280	---	---	---	18/07/2005	22/12/2025	---	QUALITY & RELIABILITY (ΚΟ)	1.154	-0.69	€	1.162	08/04/2026	1.16	1.14	1.16	1.154	1.151	192@1.15	477@1.15	---	---	54,867	110	63,176.30	40,825.92	1	1.43	10101010
78,325,475	0.85	3	---	---	30/06/2025	23/07/2019	---	TITAN (ΚΑ)	48.62	-1.26	€	49.24	08/04/2026	49	48.06	49	48.62	48.537	9@48.50	65@48.64	---	---	57,959	1,243	2,813,164.82	3,808,184.59	42.6	59	50101030
259,189,761	0.12	0.16	---	---	24/06/2025	26/02/2016	---	VIOHALCO SA/INV (ΚΑ)	13.5	-1.17	€	13.66	08/04/2026	13.66	13.36	13.66	13.5	13.473	10@13.48	8045@13.52	---	---	65,131	336	877,506.84	3,499,061.77	11.4	15.78	55102015
148,321,516	0.300	0.03	0.07	---	02/09/2025	22/01/2020	---	ΑΒΑΣ Α.Ε. (ΚΟ)	3.045	-1.14	€	3.08	08/04/2026	3.01	3	3.06	3.045	3.031	219@3.04	421@3.05	---	---	302,725	565	917,571.59	451,639.02	2.79	3.645	50101010
232,000,000	2.12	0.0582	0.1207	0.1207	25/09/2025	19/06/2017	---	ΑΔΜΗΕ ΣΥΜΜΕΤΟΧΩΝ Α.Ε. (ΚΟ)	3.02	2.03	€	2.96	08/04/2026	2.97	2.94	3.02	3.02	2.991	1094@3.00	1240@3.03	---	2025	255,704	496	764,810.05	700,640.00	2.76	3.125	65101015
90,167,100	0.500	0.7515	0.8041	---	20/05/2025	24/05/2021	---	ΑΕΡΟΠΟΡΙΑ ΑΙΓΑΙΟΥ (ΚΟ)	12.52	-2.26	€	12.81	08/04/2026	12.78	12.42	12.78	12.52	12.55	183@12.48	6@12.53	---	---	89,012	817	1,117,066.40	1,128,892.09	10.8	15.36	40501010
204,002,463	0.300	---	---	---	12/08/2008	07/01/2025	---	ΑΚΤΟΡ Α.Ε. ΣΥΜ/ΧΩΝ (ΚΟ)	10.04	-2.14	€	10.26	08/04/2026	10.2	10	10.2	10.04	10.036	358@10.02	500@10.06	---	---	153,590	589	1,541,393.10	2,048,184.73	9.25	11.7	50101010
103,423,291	0.570	---	0.4134	---	25/06/2025	28/08/2024	---	ΓΕΚ ΤΕΡΝΑ (ΚΟ)	38.8	1.04	€	38.4	08/04/2026	38.4	37.92	38.88	38.8	38.575	63@38.78	294@38.80	---	---	342,006	3,097	13,192,715.98	4,012,823.69	25.28	38.88	50101010
369,270,000	2.48	0.25	0.4	---	21/07/2025	12/12/2001	---	ΔΕΗ (ΚΟ)	19.29	-1.78	€	19.64	08/04/2026	19.21	19.2	19.59	19.29	19.351	3008@19.28	6854@19.36	---	---	363,202	1,980	7,028,499.45	7,123,218.30	16.28	20.56	65101015
309,544,087	1.00	0.33	0.7862	---	23/04/2025	07/02/2024	---	ΔΙΕΘΝΗΣ ΑΕΡΟΛΙΜΕΝΑΣ ΑΘΗΝΩΝ(ΚΟ)	10.67	-1.57	€	10.84	08/04/2026	10.8	10.67	10.85	10.67	10.771	710@10.66	8@10.69	---	2025	75,488	627	813,074.08	3,302,835.41	9.92	12	50206060
914,715,153	1.00	0.3643	0.4442	0.221	10/11/2025	29/08/2018	---	ΕΘΝΙΚΗ ΤΡΑΠΕΖΑ (ΚΟ)	14.28	-4.22	€	14.91	08/04/2026	14.535	14.105	14.535	14.28	14.322	1204@14.28	8213@14.29	---	---	3,892,400	6,493	55,747,814.76	3,062,132.38	12.06	16.005	30101010
27,728,682	0.260	(0.06)	0.065	---	14/07/2025	24/07/2024	---	ΕΚΤΕΡ (ΚΟ)	3.66	-1.88	€	3.73	08/04/2026	3.73	3.63	3.73	3.66	3.672	150@3.64	580@3.66	---	---	39,629	183	145,530.84	101,486.98	3.28	4.59	50101010
375,241,586	0.390	0.04	0.0901	---	26/06/2025																								

Πληθος Χρεογράφων	Ονομ. Αξία	Μερίσματα [1]			Ημερ. Τελευτ. Μέρημα [2]	Αποκοπή Δικαιώμα	Σημ. Χρεόγραφο	Τιμή κλεισίματος	% μεταβ.	Προηγ. Κλεισίμο- ημ/νία	Άνοιγμα	Κατωτ Τιμή	Ανωτ Τιμή	Τελ Σταθμ Τιμή	Τελευταία ζήτηση [7]	Τελευταία προσφορά [7]	Ρ/Ε μετά φ. Χρήση	Όγκος	Πράξεις	Αξία Συναλλαγών[8]	Χ.Α. Εταιρείας (χιλ. €) [3,5]	Χαμηλό έτους	Υψηλό έτους	Κλάδος [4]				
		2023	2024	2025																								
403,853,127	2.83	0.7216	0.8434	---	22/12/2025	18/06/1998	---	17.9	0.68	P	17.78	08/04/2026	17.5	17.49	17.9	17.9	17.779	168@17.83	4083@17.91	---	---	424,754	1,905	7,551,673.59	7,228,970.97	15.38	18.1	15102015
63,700,000	0.780	0.2313	0.3139	---	02/05/2025	13/06/2018	---	15.54	0.39	P	15.48	08/04/2026	15.6	15.32	15.64	15.54	15.506	1303@15.54	9087@15.60	---	---	41,828	539	648,588.72	989,898.00	12.92	15.64	45201020
221,322,426	1.15	(0.1467)	(0.19)	---	23/06/2025	09/07/2025	---	8.9	-4.30	E	9.3	08/04/2026	9.3	8.895	9.3	8.9	9.066	11985@8.90	181@8.92	---	---	444,881	822	4,033,433.91	1,969,769.59	7.59	10.1	30101010
1,235,953,028	0.930	0.0632	---	---	10/07/2024	03/06/2025	---	8.098	-4.01	E	8.436	08/04/2026	8.22	8.07	8.256	8.098	8.129	3997@8.09	8978@8.13	---	---	6,089,225	6,672	49,498,007.42	10,008,747.62	6.53	8.99	30101010
Κύρια Αγορά - Μέσης Συναλλακτικής Δραστηριότητας																												
13,126,020	0.660	0.1376	0.1713	---	16/12/2025	04/09/2020	---	4.05	-0.37	E	4.065	08/04/2026	4.07	4.005	4.12	4.05	4.075	380@4.00	292@4.08	---	---	12,934	50	52,704.16	53,160.38	3.62	4.17	40401030
14,000,000	1.95	0.26	0.5	---	24/06/2025	26/03/2024	---	7.28	1.11	P	7.2	08/04/2026	7.24	7.24	7.28	7.28	7.247	20@7.12	30@7.26	---	---	2,400	34	17,392.00	101,920.00	6.94	7.58	35101015
3,150,744	0.360	0.563	0.5842	---	27/05/2025	02/06/2020	---	19.8	-0.25	E	19.85	08/04/2026	19.9	19.8	19.95	19.8	19.863	651@19.75	500@19.85	---	---	7,350	36	145,990.30	62,384.73	11.9	20	30202010
243,164,193	0.300	0.07	0.07	---	12/09/2025	05/12/2023	---	1.61	0.37	P	1.604	08/04/2026	1.634	1.6	1.634	1.61	1.606	74@1.61	177@1.61	---	---	12,420	67	19,942.27	391,494.35	1.5	2.06	40501015
178,157,803	0.040	---	---	---	01/07/2008	21/02/2020	---	0.459	-1.50	E	0.466	08/04/2026	0.462	0.454	0.462	0.459	0.456	600@0.451	3021@0.459	---	---	6,735	19	3,071.15	81,774.43	0.423	0.49	40301010
47,149,827	2.10	---	0.135	0.08	05/11/2025	27/12/2024	---	3	-0.33	E	3.01	08/04/2026	3.01	2.99	3.03	3	3.01	204@3.00	140@3.03	---	---	23,020	39	69,297.04	141,449.48	2.86	3.12	35102000
101,123,806	0.360	---	---	---	22/07/2010	28/06/2011	---	0.299	-1.32	E	0.303	08/04/2026	0.303	0.292	0.303	0.299	0.294	6100@0.290	6876@0.299	---	---	59,484	65	17,483.29	30,236.02	0.276	0.42	40203040
784,500	10.00	0.5008	0.4	0.15	02/12/2025	31/07/2018	---	7	2.19	P	6.85	08/04/2026	7	7	7	7	7	100@6.90	1122@7.00	---	2024	5	1	35.00	5,491.50	6.3	7.6	30202010
10,567,700	0.300	---	---	---	06/10/2005	13/02/2002	---	0.5	-3.85	E	0.52	08/04/2026	0.5	0.5	0.5	0.5	0.5	109@0.481	1300@0.528	---	---	3,000	3	1,500.00	5,283.85	0.442	0.646	10102030
18,680,300	0.050	---	---	---	06/07/2022	---	---	12.7	-1.17	E	12.85	08/04/2026	12.65	12.4	12.8	12.7	12.601	300@12.60	160@12.70	---	---	16,390	63	206,522.50	237,239.81	10.95	13.5	35101010
15,333,480	0.100	---	0.04	---	07/07/2025	02/02/2026	---	1.568	-1.63	E	1.594	08/04/2026	1.574	1.538	1.58	1.568	1.559	3@1.56	800@1.57	---	---	44,217	74	68,954.16	24,042.90	1.38	2.115	50205020
121,168,897	0.040	---	---	---	07/07/2010	16/01/2024	5160	0.333	0.91	P	0.33	08/04/2026	0.33	0.33	0.339	0.333	0.333	1300@0.325	3400@0.329	---	2024	10,100	7	3,360.80	40,349.24	0.291	0.5	50204000
56,003,921	1.55	---	---	---	30/08/1993	29/01/2026	---	5.82	---	γ	5.82	08/04/2026	5.82	5.74	5.82	5.82	5.786	42@5.74	430@5.82	---	---	22,723	129	131,473.80	325,942.82	5.3	6.71	10102030
4,740,000	0.860	---	---	---	14/03/2003	---	---	2.14	---	γ	2.14	08/04/2026	---	---	---	---	---	100@2.04	592@2.12	---	2024	---	---	---	10,143.60	1.96	2.58	10101015
17,120,280	0.940	0.12	0.3	---	26/05/2025	26/06/2023	---	3.8	1.33	P	3.75	08/04/2026	3.78	3.78	3.9	3.8	3.859	85@3.79	1353@3.80	---	---	4,096	28	15,806.69	65,057.06	3.42	4.1	45102020
4,419,616	1.58	0.06	0.13	---	07/07/2025	04/03/2015	---	2.41	0.42	P	2.4	08/04/2026	2.41	2.4	2.45	2.41	2.406	22@2.41	100@2.47	---	---	1,960	7	4,716.72	10,651.27	2.32	2.75	20102010
468,700	2.8	2.4	---	---	12/06/2025	21/05/2004	---	32	-7.51	E	34.6	08/04/2026	32.4	31.6	33.4	32	31.827	44@31.40	25@32.60	---	2024	701	16	22,310.60	14,998.40	31	36.2	55102000
10,500,000	0.950	0.15	0.25	---	04/07/2025	21/07/2023	---	8.9	-4.10	E	9.28	08/04/2026	9.28	8.9	9.28	8.9	8.931	1050@8.90	98@9.20	---	2024	914	15	8,162.86	93,450.00	8.3	9.85	55102015
31,400,000	0.400	---	---	---	26/04/2007	10/05/2023	---	3.12	-2.50	E	3.2	08/04/2026	3.2	3.06	3.2	3.12	3.133	153@3.10	1098@3.12	---	---	4,982	39	15,610.54	97,968.00	2.82	3.85	30202000
153,908,095	0.870	0.0229	0.0248	---	11/09/2025	02/08/2024	---	0.81	-1.22	E	0.82	08/04/2026	0.818	0.792	0.818	0.81	0.81	3000@0.800	91@0.810	---	---	25,555	51	20,687.96	124,665.56	0.77	0.886	35102000
14,101,683	0.100	0.0526	0.1091	---	03/06/2025	02/11/2021	---	8.06	-1.95	E	8.22	08/04/2026	8.1	7.92	8.23	8.06	8.067	126@7.90	105@8.06	---	---	17,833	68	143,856.01	113,659.56	6.62	8.92	10101010
107,222,688	0.440	0.22	0.3	---	23/06/2025	16/03/2022	---	6.65	-0.45	E	6.68	08/04/2026	6.61	6.5	6.71	6.65	6.613	245@6.61	479@6.70	---	---	11,122	78	73,554.60	713,030.88	6.07	7.22	10101010
30,703,824	0.400	0.04	0.0509	---	19/08/2025	06/08/2021	---	5.5	-1.79	E	5.6	08/04/2026	5.56	5.44	5.58	5.5	5.511	195@5.40	650@5.50	---	---	14,317	47	78,907.88	168,871.03	4.95	6.56	10101010
6,456,530	1.08	0.16	0.15	---	21/07/2025	02/08/2010	---	6.4	-0.62	E	6.44	08/04/2026	6.44	6.38	6.44	6.4	6.423	600@6.26	128@6.40	---	---	1,772	10	11,381.40	41,321.79	5.92	8.48	15101010
121,132,042	1.60	0.08	0.1	0.0651	30/12/2025	10/11/2023	---	1.92	-1.13	E	1.942	08/04/2026	1.944	1.89	1.944	1.92	1.923	500@1.91	1208@1.92	---	---	21,174	34	40,716.96	232,573.52	1.81	2.02	35102045
17,513,933	0.300	---	---	---	16/11/1992	09/10/2025	---	2.67	-0.56	E	2.685	08/04/2026	2.61	2.56	2.67	2.67	2.625	461@2.60	500@2.66	---	---	4,715	19	12,375.13	46,762.20	2.13	2.97	50204000
37,975,800	0.600	---	---	---	10/09/2019	01/04/2026	---	0.864	-1.82	E	0.88	08/04/2026	0.87	0.842	0.88	0.864	0.862	19035@0.860	990@0.864	---	---	161,296	171	138,971.73	32,811.09	0.7326	1.7394	40501015
32,413,681	0.370	---	---	---	15/07/2009	11/05/2000	---	5.88	-1.34	E	5.96	08/04/2026	5.8	5.8	5.96	5.88	5.913	100@5.84	86@5.89	---	---	10,434	46	61,698.93	190,592.44	5	6.88	55102035
3,734,164	3.44	0.4954	0.5896	---	14/10/2025	19/07/2022	---	8.26	-1.20	E	8.36	08/04/2026	8.36	8.26	8.4	8.26	8.346	50@8.26	200@8.36	---	2025	8,541	56	71,282.44	30,844.19	7.58	9.1	30204000
23,986,500	1.00	---	---	---	26/06/2009	25/08/2025	---	1.618	---	γ	1.618	08/04/2026	1.606	1.578	1.62	1.618	1.606	2@1.62	849@1.62	---	---	11,522	62	18,502.92	38,810.16	1.45	2.06	50101035
6,325,000	0.600	0.145	0.07	---	28/07/2025	17/02/2014	---	2.14	1.91	P	2.1	08/04/2026	2.1	2.1	2.19	2.14	2.15	150@2.13	270@2.17	---	---	3,634	42	7,813.75	13,535.50	1.96	2.44	50205010
24,060,000	0.300	0.075	0.075	---	17/06/2025	01/07/2019	---	2.24	-1.32	E	2.27	08/04/2026	2.24	2.24	2.24	2.24	2.24	170@2.21	225@2.24	---	2025	1,400	5	3,136.00	53,894.40	2.01	2.52	50205010
15,000,000	0.300	---	---																									

Ημερήσιο Δελτίο Τιμών

Έτος: 147 Αύξων Αριθμός Συνεδρίασης: 65

Ενότητα 2: Αναλυτικά Στοιχεία Συναλλαγών Χρεογράφων

Πέμπτη, 9 Απριλίου, 2026

Πληθος Χρεογράφων	Ονομ. Αξία	Μερίσματα [1]			Ημερ. Τελευτ. Αποκοπής		Σημ. Χρεόγραφα	Τιμή κλεισίματος	% μεταβ.	Προηγ. Κλείσιμο- ημ/νία	Άνοιγμα	Κατωτ Τιμή	Ανωτ Τιμή	Τελ Σταθμ Τιμή	Τελευταία ζήτηση [7]	Τελευταία προσφορά [7]	Ρ/Ε μετά φ. Χρήση	Όγκος	Πράξεις	Αξία Συναλλαγών[8]	Χ.Α. Εταιρείας (χιλ. €) [3,5]	Χαμηλό έτους	Υψηλό έτους	Κλάδος [4]				
		2023	2024	2025	Μέρισμα [2]	Δικαιώμα																						
15,878,748	0.480	---	---	---	10/07/2006	22/03/2004	---	1.94	-2.76	€	1.995	08/04/2026	1.975	1.9	2.01	1.94	1.942	2066@1.94	730@2.00	---	---	20,889	91	40,562.45	30,804.77	1.89	2.65	50101010
34,720,000	0.310	---	---	---	16/06/2010	01/08/2007	---	0.327	0.93	ρ	0.324	08/04/2026	0.315	0.31	0.327	0.327	0.313	500@0.312	699@0.327	---	---	13,001	36	4,064.12	11,353.44	0.308	0.39	40202015
13,673,200	0.420	0.05	0.05	---	19/08/2025	26/07/2001	---	3.55	-0.84	€	3.58	08/04/2026	3.55	3.55	3.55	3.55	50@3.45	20@3.55	---	---	30	1	106.50	48,539.86	3.02	4.07	45102020	
18,146,007	1.00	---	---	---	23/08/2023	10/09/2010	---	2.28	1.33	ρ	2.25	08/04/2026	2.28	2.25	2.28	2.26	99@2.25	404@2.28	---	---	1,155	11	2,616.90	41,372.90	2.02	2.65	55102010	
23,828,130	0.500	0.108	0.1366	---	14/07/2025	17/02/2009	---	2.25	-0.44	€	2.26	08/04/2026	2.26	2.2	2.26	2.25	131@2.20	190@2.24	---	---	5	3	11.23	53,613.29	2.11	2.59	60101020	
19,864,886	5.60	0.672	0.672	---	23/04/2025	02/07/2008	---	15.2	-0.65	€	15.3	08/04/2026	15.45	15.2	15.5	15.2	15.236	10@15.15	1258@15.45	---	2025	6,775	35	103,221.85	301,946.27	14.8	17.5	30101010
60,348,000	0.420	0.2504	0.3025	---	23/06/2025	04/08/2021	---	7	-0.71	€	7.05	08/04/2026	7.05	7	7.05	7	7.007	64@6.99	127@7.04	---	---	61,235	189	429,068.44	422,436.00	5.72	7.26	30202015
26,730,187	0.520	---	0.07	---	09/07/2025	01/08/2017	---	1.74	-0.57	€	1.75	08/04/2026	1.75	1.69	1.75	1.74	1.714	153@1.70	403@1.74	---	---	18,252	57	31,287.28	46,510.53	1.62	2.22	50205010
36,300,000	1.12	0.0276	0.055	---	01/07/2025	12/12/2007	---	3.86	---	ρ	3.86	08/04/2026	3.905	3.84	3.94	3.86	3.893	77@3.84	501@3.90	---	---	19,461	70	75,757.40	140,118.00	3.4	4.02	65102030
143,352,325	0.260	---	---	---	29/08/2022	28/04/2025	---	1.918	-1.03	€	1.938	08/04/2026	1.91	1.884	1.922	1.918	1.905	250@1.89	4890@1.92	---	---	29,820	40	56,819.85	274,949.76	1.77	2.34	30302025
86,735,980	0.310	0.02	---	---	22/07/2024	07/09/2023	---	1.745	-0.29	€	1.75	08/04/2026	1.73	1.73	1.76	1.745	1.737	50@1.72	58@1.75	---	---	304	9	527.94	151,354.29	1.565	2.07	20101010
114,320,400	0.100	---	---	---	26/11/2021	05/08/2019	---	0.3285	-1.65	€	0.334	08/04/2026	0.338	0.32	0.338	0.3285	0.326	1000@0.324	430@0.329	---	---	74,590	89	24,322.18	37,554.25	0.302	0.4535	50101035
14,111,198	0.450	(0.0133)	0.07	---	31/07/2025	09/01/2025	---	4.34	-2.69	€	4.46	08/04/2026	4.4	4.31	4.5	4.34	4.377	140@4.29	709@4.34	---	2024	4,446	35	19,458.13	61,242.60	3.74	5.52	10101015
3,417,600	0.100	0.016	---	---	04/07/2024	02/04/2024	---	0.75	16.28	ρ	0.645	08/04/2026	0.75	0.75	0.75	0.75	0.75	300@0.570	44@0.675	---	---	65	1	48.75	13,417.96	0.4	0.76	50101020
45,417,399	0.100	---	---	---	25/07/2008	02/04/2024	---	0.239	---	ρ	0.239	08/04/2026	0.241	0.238	0.241	0.239	0.239	1326@0.236	2797@0.239	---	---	16,003	6	3,831.12	13,417.96	0.201	0.274	50101020
18,567,912	0.590	0.16	0.201	---	02/07/2025	26/01/2021	---	6.24	3.65	ρ	6.02	08/04/2026	6.2	6.12	6.4	6.24	6.279	25@6.24	1849@6.30	---	2024	33,496	151	210,306.70	115,863.77	5.56	6.98	30302025
8,424,900	0.500	---	---	---	12/07/2010	04/07/2019	---	1.37	---	ρ	1.37	08/04/2026	---	---	---	---	---	200@1.27	399@1.38	---	2024	---	---	---	11,542.11	0.99	1.5	50205010
2,760,000	11.83	12.4	14	---	30/05/2025	16/07/1990	---	387	0.52	ρ	385	08/04/2026	387	387	390	387	387.806	51@384.00	2@391.00	---	---	103	19	39,944.00	1,068,120.00	354	414	45103010
19,804,134	0.150	---	---	---	01/07/2004	06/11/2017	---	1.6	-6.16	€	1.705	08/04/2026	1.66	1.6	1.69	1.6	1.626	977@1.60	365@1.62	---	2024	8,911	43	14,488.51	31,686.61	1.53	2.35	35101010
11,510,102	0.890	---	---	---	24/06/2005	06/10/1999	---	1.31	-2.60	€	1.345	08/04/2026	1.345	1.285	1.345	1.31	1.325	450@1.29	1480@1.31	---	---	4,813	19	6,377.57	15,078.23	1.26	1.69	55101020
21,224,340	0.420	---	---	---	06/09/2022	25/04/2006	---	0.418	-1.18	€	0.423	08/04/2026	0.426	0.405	0.426	0.418	0.419	1000@0.408	504@0.418	---	2024	1,166	25	488.73	8,871.77	0.366	0.554	55102010
33,065,136	0.380	0.3506	0.4007	---	21/08/2025	16/09/2013	---	23	-0.86	€	23.2	08/04/2026	23.4	23	23.4	23	23.16	9569@23.00	300@23.20	---	2024	12,297	54	284,798.65	760,498.13	19.18	24.65	45102020
6,200,000	0.500	---	---	---	22/06/2010	01/11/1995	---	0.55	---	ρ	0.55	08/04/2026	0.555	0.54	0.555	0.55	0.552	94@0.540	500@0.640	---	---	202	4	111.59	3,410.00	0.473	0.772	40204020
5,939,268	0.620	---	---	---	10/07/2003	03/01/2002	---	1.33	-2.21	€	1.36	08/04/2026	1.32	1.32	1.365	1.365	1.33	55@1.29	29@1.34	---	---	121	4	160.87	7,899.23	0.96	1.43	40401020
9,819,370	0.500	---	---	---	14/08/2007	09/01/2004	---	0.68	3.82	ρ	0.655	08/04/2026	0.66	0.66	0.695	0.675	0.682	299@0.675	365@0.695	---	---	1,448	20	987.73	6,677.17	0.59	0.97	55101000
30,150,000	0.360	0.122	0.1335	---	17/06/2025	25/04/2019	---	2.53	0.40	ρ	2.52	08/04/2026	2.57	2.51	2.57	2.53	2.532	397@2.50	650@2.54	---	---	16,900	38	42,790.58	76,279.50	2.23	2.7	40401030
126,431,958	2.50	0.025	0.043	---	03/06/2025	05/06/2024	---	2.6	-1.14	€	2.63	08/04/2026	2.6	2.6	2.64	2.6	2.618	370@2.60	78@2.63	---	2025	11,680	25	30,574.50	328,723.09	2.51	2.92	35102045
10,080,000	3.00	1.3	2	---	16/05/2025	27/08/2001	---	35.5	-3.53	€	36.8	08/04/2026	37	35.4	37	35.5	35.579	152@35.50	375@35.80	---	---	2,225	34	79,164.30	357,840.00	33.2	38.8	50206060
25,000,000	2.00	1.336	1.92	---	04/08/2025	08/08/2003	---	38.05	-1.43	€	38.6	08/04/2026	38.8	38	38.8	38.05	38.327	1261@38.00	248@38.55	---	2025	9,731	156	372,958.70	951,250.00	35.4	41.1	50206060
68,926,799	0.240	---	---	---	07/07/2023	---	---	1.346	-0.74	€	1.356	08/04/2026	1.36	1.34	1.362	1.346	1.35	200@1.34	1050@1.35	---	---	19,390	62	26,169.11	92,775.47	1.33	2.22	40401020
4,971,466	1.46	---	---	---	04/07/2007	08/10/2003	---	0.868	0.93	ρ	0.86	08/04/2026	0.868	0.868	0.868	0.868	0.868	500@0.710	492@0.858	---	---	20	1	17.36	4,315.23	0.73	0.984	50203030
27,098,594	0.540	0.0702	0.0605	0.0404	07/10/2025	14/01/2021	---	3.72	0.54	ρ	3.7	08/04/2026	3.64	3.64	3.74	3.72	3.662	275@3.66	506@3.72	---	2025	2,045	26	7,489.23	100,806.77	3.32	4.06	45201020
7,070,400	0.930	0.8645	0.3242	---	11/07/2025	06/05/2016	---	7.7	---	ρ	7.7	08/04/2026	7.76	7.68	7.76	7.7	7.706	193@7.66	440@7.70	---	---	3,205	23	24,699.06	54,442.08	7.58	8.98	50206015
43,741,452	0.660	0.2388	0.2391	0.07	19/01/2026	01/11/1999	---	3.85	-0.52	€	3.87	08/04/2026	3.87	3.815	3.87	3.85	3.844	410@3.81	125@3.87	---	---	7,797	44	29,973.54	168,404.59	3.55	4.535	50203015
24,319,250	0.300	---	---	---	09/07/2002	04/07/2007	5165	0.332	-1.48	€	0.337	08/04/2026	0.34	0.32	0.34	0.334	0.332	500@0.332	2760@0.334	---	---	10,722	12	3,563.25	8,073.99	0.292	0.5	50101010
21,912,599	0.300	0.0485	0.0483	---	29/04/2025	23/02/2007	---	1.61	-0.31	€	1.615	08/04/2026	1.615	1.6	1.615	1.61	1.607	1@1.56	748@1.61	---	---	10,113	36	16,250.03	35,279.28	1.535	1.86	60101020
13,582,223	1.35	---	---	---	24/06/2008	02/02/2016	---	1.49	-1.00	€	1.505	08/04/2026																

Πληθός Χρεογράφων	Ονομ. Αξία	Μερίσματα [1]			Ημερ. Τελευτ. Αποκοπής		Σημ.	Χρεόγραφο	Τιμή κλεισίματος	% μεταβ.	Προηγ. Κλεισίμο- ημ/τία	Άνοιγμα	Κατωτ Τιμή	Ανωτ Τιμή	Τελ Σταθμ Τιμή	Τελευταία ζήτηση [7]	Τελευταία προσφορά [7]	Ρ/Ε μετά φ. Χρήση	Όγκος	Πράξεις	Αξία Συναλλαγών[8]	Χ.Α. Εταιρείας (χιλ. €) [3,5]	Χαμηλό έτους	Υψηλό έτους	Κλάδος [4]				
		2023	2024	2025	Μέρισμα [2]	Δικαίωμα																							
1,011,000	1.00	---	---	---	01/07/2004	11/12/2012	5193	ΤΡΙΑ ΑΛΦΑ (ΚΟ)	5.55	-15.91	€	6.6	08/04/2026	5.55	5.55	5.55	5.55	100@5.00	50@5.50	---	2024	50	1	277.50	5,611.05	4.64	7.5	55101020	
45,680,000	1.00	---	0.044	---	19/06/2025	27/03/2025	---	ΦΑΙΣ (ΚΟ)	3.475	1.02	ρ	3.44	08/04/2026	3.44	3.35	3.475	3.475	3.408	500@3.44	835@3.48	---	---	21,402	82	72,940.38	158,738.00	3.34	3.995	40401020
8,340,750	1.16	---	---	---	25/06/2009	17/09/2018	---	ΧΑΪΔΕΜΕΝΟΣ (ΚΟ)	0.725	---	---	0.725	08/04/2026	---	---	---	---	---	120@0.700	195@0.720	---	2024	---	---	---	6,047.04	0.65	0.83	50205030

Κύρια Αγορά - Χαμηλής Συναλλακτικής Δραστηριότητας

11,943,624	0.540	0.15	0.165	---	01/07/2025	30/08/2019	---	FLEXORPACK (ΚΟ)	7.85	---	---	7.85	08/04/2026	8.1	8.1	8.1	8.1	8.1	300@7.55	832@8.10	---	---	1	1	8.10	93,757.45	7.4	8.6	50203030	
244,737,498	0.500	0.02	0.03	0.04	26/03/2026	28/12/2023	---	TRASTOR Α.Ε.Ε.Α.Π. (ΚΟ)	1.25	1.21	ρ	1.235	08/04/2026	1.235	1.235	1.27	1.25	1.252	200@1.22	200@1.24	---	2025	3,440	18	4,308.23	305,921.87	1.15	1.38	35102000	
15,300,000	0.300	---	0.01	---	09/10/2025	13/12/1999	---	ΑΤΤΙΚΕΣ ΕΚΔΟΣΕΙΣ (ΚΟ)	1.35	---	---	1.35	08/04/2026	1.36	1.36	1.38	1.38	1.36	200@1.22	319@1.38	---	---	101	2	137.38	20,655.00	1.17	1.44	40301030	
18,810,000	0.400	0.0381	0.0591	---	20/10/2025	14/11/2007	---	ΒΑΡΒΕΡΗΣ Ν. - MODA BAGNO (ΚΟ)	6.28	1.95	ρ	6.16	08/04/2026	6.22	6.22	6.28	6.28	6.261	130@6.10	345@6.26	---	---	300	6	1,878.20	118,126.80	5.16	6.36	40401025	
3,307,500	0.210	0.4	0.4	---	23/10/2025	30/11/2022	---	ΕΛΒΕ Α.Β.Ε.Ε. (ΚΟ)	5.3	---	---	5.3	08/04/2026	5.45	5.3	5.45	5.3	5.304	195@5.25	1350@5.45	---	2024	196	2	1,039.55	17,529.75	5	5.8	40204020	
21,364,000	1.12	---	---	---	21/08/2023	08/03/2023	---	ΛΑΜΨΑ (ΚΟ)	47.6	---	---	47.6	08/04/2026	---	---	---	---	---	60@47.60	50@48.40	---	---	---	---	---	1,016,926.40	42.2	48	40501025	
38,566,614	0.700	---	---	---	21/07/2008	07/07/2025	---	ΜΟΥΖΑΚΗΣ (ΚΟ)	0.58	---	---	0.58	08/04/2026	0.555	0.555	0.555	0.555	0.555	220@0.555	300@0.600	---	---	40	1	22.20	22,368.64	0.55	0.69	55101020	
42,500,000	1.00	0.0383	0.0538	0.1673	21/11/2025	13/09/2023	---	ΜΠΛΕ ΚΕΔΡΟΣ (ΚΟ)	4.36	---	---	4.36	08/04/2026	4.4	4.36	4.4	4.37	4.368	96@4.36	298@4.37	---	---	3,206	28	14,003.18	185,300.00	4.23	4.41	35102000	
6,340,000	0.600	0.2	0.23	0.23	09/12/2025	11/01/2024	---	ΝΑΚΑΣ ΜΟΥΣΙΚΗ (ΚΟ)	3.5	---	---	3.5	08/04/2026	3.5	3.5	3.52	3.5	3.503	70@3.48	97@3.52	---	---	152	15	532.38	22,190.00	3.24	3.92	40401030	
27,379,200	0.980	0.5001	0.52	---	25/08/2025	29/08/2022	---	ΠΛΑΣΤΙΚΑ ΚΡΗΤΗΣ (ΚΟ)	13.9	---	---	13.9	08/04/2026	14.2	14.2	14.2	14.2	14.2	100@13.70	69@14.20	---	---	1	1	14.20	380,570.88	13.2	15.9	50203015	
255,494,534	2.71	0.247	0.705	0.216	15/12/2025	30/09/2021	---	ΠΡΟΝΤΕΑ (ΚΟ)	5.95	6.25	ρ	5.6	08/04/2026	5.6	5.6	6.05	5.95	5.801	50@5.90	701@5.95	---	---	36,734	158	213,086.90	1,520,192.48	5.2	6.1	35102000	
4,181,450	0.500	---	---	---	21/08/2000	05/03/2002	---	ΣΑΡΑΝΤΟΠΟΥΛΟΣ ΚΥΛ/ΜΥΛΟΙ (ΚΟ)	1.56	9.86	ρ	1.42	08/04/2026	1.56	1.56	1.56	1.56	1.56	300@1.42	---	---	---	---	600	1	936.00	6,523.06	1.12	1.56	45102020

Διαπραγματεύσιμα Αμοιβαία Κεφάλαια (Δ.Α.Κ.)

1,345,078	---	---	---	---	15/06/2016	---	---	ALPHA ETF FTSE Athex Large Cap	57.42	-2.35	€	58.8	08/04/2026	57.85	57.3	57.95	57.42	57.54	25@57.40	500@57.47	---	---	19,174	123	1,103,271.07	---	51.03	66.71	12003
-----------	-----	-----	-----	-----	------------	-----	-----	--------------------------------	-------	-------	---	------	------------	-------	------	-------	-------	-------	----------	-----------	-----	-----	--------	-----	--------------	-----	-------	-------	-------

Επιτήρηση

8,321,682	0.670	---	---	---	17/08/2007	23/11/1999	---	Ν. ΛΕΒΕΝΤΕΡΗΣ (ΚΟ)	0.278	---	---	0.278	08/04/2026	0.252	0.252	0.252	0.252	0.252	---	3696@0.280	---	2024	420	1	105.84	2,708.80	0.252	0.32	55102010
2,160,524	0.670	---	---	---	03/12/2018	23/11/1999	---	Ν. ΛΕΒΕΝΤΕΡΗΣ (ΠΟ)	0.183	---	---	0.183	08/04/2026	0.199	0.199	0.199	0.199	0.199	2000@0.199	---	---	2024	1,000	1	199.00	2,708.80	0.165	0.2	55102010

Κατάσταση σε Αναστολή

13,191,620	0.620	---	---	---	04/08/2010	09/09/2002	5232	ΥΑΛCO - ΚΩΝΣΤΑΝΤΙΝΟΥ (ΚΟ)	0.16	---	---	0.16	30/05/2025	---	---	---	---	---	---	26032@0.162	---	---	---	---	---	---	2,110.66	0.16	0.16	40202020	
17,579,754	4.16	---	---	---	18/08/2006	02/08/2010	---	ΒΙΟΤΕΡ (ΚΟ)	0.206	---	---	0.206	30/05/2025	---	---	---	---	---	---	---	---	---	---	---	---	---	3,621.43	0.206	0.206	50101010	
3,961,300	1.28	---	---	---	29/06/2004	03/08/2000	5248	ΔΟΥΡΟΣ (ΚΟ)	0.25	---	---	0.25	24/04/2023	---	---	---	---	---	---	---	---	---	---	---	---	---	990.33	0.25	0.25	40204020	
15,842,391	1.51	---	---	---	15/07/2009	12/05/2000	5141	ΜΠΗΤΡΟΣ ΣΥΜΜΕΤΟΧΙΚΗ (ΚΟ)	0.51	---	---	0.51	30/05/2025	---	---	---	---	---	---	---	---	---	---	---	---	---	---	8,079.62	0.51	0.51	55102010
28,438,268	0.070	---	---	---	21/08/2006	24/11/1999	5253	ΣΠΥΡΟΥ ΑΓΡ. ΟΙΚ. (ΚΟ)	0.138	---	---	0.138	30/05/2025	---	---	---	---	---	---	---	---	---	---	---	---	---	---	3,924.48	0.138	0.138	45102010

Σημειώσεις Χρεογράφων

Κωδικός	Κείμενο σημείωσης
()	- Προσαρμοσμένα Μέρισματα λόγω διανομής Δωρεάν μετοχών.
*	- Τελευταία προσαρμοσμένη τιμή κλεισίματος.
[1]	- Καθαρά μερίσματα.
[2]	- Στη στήλη "Ημερ. Αποκοπής τελευταίου δικαιώματος" αναφέρεται η Ημερομηνία εισαγωγής για Νέες Εταιρείες.
[3]	- Η Χρηματιστηριακή αξία αναφέρεται στο σύνολο των μετοχών
[4]	- Η κωδικοποίηση των Κλάδων Οικονομικής Δραστηριότητας του Χ.Α. παρουσιάζονται στο Παράρτημα Α
[5]	- Η Χρηματιστηριακή Αξία αναφέρεται στο σύνολο των κατηγοριών μετοχών (εφόσον έχουν εισαχθεί περισσότερες της μιας κατηγορίες) και δεν αναφέρεται σε επιμέρους κατηγορίες μετοχών μιας εταιρείας.
[6]	- P/E μεγαλύτερο του 100
[7]	- Τελευταία εικόνα του Βιβλίου Εντολών πριν το τέλος της συνεδρίασης
[8]	- Στην Αξία Συναλλαγών των Μετοχών περιλαμβάνονται όλοι οι τύποι Πακέτων

5141 - Μεταφορά στην Κατηγορία Επιτήρησης από 10/05/2017.

5160 - Μεταφορά στην Κατηγορία Επιτήρησης από 15/04/2016.

5165 - Μεταφορά στην Κατηγορία Επιτήρησης από 15/02/2018.

5193 - Μεταφορά στην κατηγορία Επιτήρησης από 25/10/2018.

5232 - Μεταφορά στην Κατηγορία Επιτήρησης από 08/04/2011.

5248 - Μεταφορά στην κατηγορία Επιτήρησης από 06/09/2011.

5253 - Μεταφορά στην Επιτήρηση από 14/5/2021.

Στοιχεία Συναλλαγών Πακέτων

Χρεόγραφο	Όγκος πακέτου	Τιμή πακέτου	Αξία πακέτου	Ώρα έγκρισης	Σημείωση
JUMBO (ΚΟ)	22,250	23.72	527,770.00	10:33:20	20
ΤΡΑΠΕΖΑ ΟΡΤΙΜΑ BANK (ΚΟ)	50,000	9.04	452,000.00	10:36:05	20
CENERGY HOLDINGS (ΚΑ)	20,762	19.55	405,857.65	10:36:07	14
ΤΡΑΠΕΖΑ ΟΡΤΙΜΑ BANK (ΚΟ)	212,000	9.11	1,931,320.00	10:52:25	20
ΕΘΝΙΚΗ ΤΡΑΠΕΖΑ (ΚΟ)	79,236	14.22	1,126,934.01	11:03:44	20
ΔΕΗ (ΚΟ)	20,989	19.36	406,347.04	11:35:56	20
ΕΘΝΙΚΗ ΤΡΑΠΕΖΑ (ΚΟ)	168,697	14.22	2,398,871.34	11:54:15	20
CrediaBank (ΚΟ)	6,775,942	1.12	7,589,055.04	11:58:30	20
EUROBANK (ΚΟ)	250,000	3.75	938,000.00	12:41:18	20
ΕΘΝΙΚΗ ΤΡΑΠΕΖΑ (ΚΟ)	31,642	14.32	452,955.23	13:04:58	20
ΔΕΗ (ΚΟ)	18,585	19.44	361,292.40	15:33:06	20
ΑΚΤΟΡ Α.Ε. ΣΥΜ/ΧΩΝ (ΚΟ)	24,000	10.00	240,000.00	16:08:42	20
BALLY'S INTRALOT (ΚΟ)	300,000	0.940	282,000.00	16:09:45	20
ΤΡΑΠΕΖΑ ΠΕΙΡΑΙΩΣ (ΚΟ)	150,000	8.13	1,219,800.00	16:18:46	20
ΤΡΑΠΕΖΑ ΠΕΙΡΑΙΩΣ (ΚΟ)	250,000	8.13	2,033,000.00	16:20:47	20
ΤΡΑΠΕΖΑ ΠΕΙΡΑΙΩΣ (ΚΟ)	76,207	8.14	620,172.57	16:58:53	20
ΟΤΕ (ΚΟ)	44,609	17.54	782,441.86	16:59:26	20
ΓΕΚ ΤΕΡΝΑ (ΚΟ)	25,415	38.58	980,510.70	17:00:30	20
ΓΕΚ ΤΕΡΝΑ (ΚΟ)	9,954	38.64	384,622.56	17:02:22	20
ALPHA ΤΡΑΠΕΖΑ (ΚΟ)	291,637	3.65	1,065,058.32	17:14:50	20

Σημειώσεις πακέτων

- 9 - Μέθοδος 6-1 / Ειδική Χρέωση
- 10 - Μέθοδος 6-1 / Ειδική Χρέωση, Αυθημερόν Διακανονισμός
- 14 - Μέθοδος 6-3 / Πακέτο Αποκατάστασης, Ατελής αγορά και Πώληση
- 18 - Μέθοδος 6-2 / SPOT 1
- 19 - Μέθοδος 6-2 / SPOT 2
- 20 - Μέθοδος 6-1 και Μέθοδος 6-1 Αυθημερόν Διακανονισμός
- 21 - Άλλη Προσυμφωνημένη

Στοιχεία Συναλλαγών Δικαιωμάτων

Ημερ. αποκοπής	Έναρξη εξάσκησης	Λήξη εξάσκησης	Λήξη διαπραγμάτευσης	Δικαιώματα	Κατωτ Τιμή	Ανωτ Τιμή	Τιμή κλεισ.	Τελευταία ζήτηση	Τελευταία προσφορά	Όγκος	Πράξεις	Αξία Συναλλαγών
01/04/2026	08/04/2026	21/04/2026	16/04/2026	Υ/KNOT INVEST A.E. (ΚΟ)	0.082	0.115	0.091	184.699	185	17,220.61

Στοιχεία Συναλλαγών Εκποιήσεων

Χρεόγραφα	Τύπος Χρεογράφου	Όγκος Συναλλαγών	Αριθμός Πράξεων	Αξία Συναλλαγών	Σημείωση
-----------	------------------	------------------	-----------------	-----------------	----------

Δεν πραγματοποιήθηκαν Εκποιήσεις Μετοχών.

Σημειώσεις Εκποιήσεων

- Δημόσιος Ανοικτός Πλειστηριασμός
- Εκποίηση Ενσώματων Ονομαστικών Μετοχών
- Εκποίηση Αδιάθετων Κλασματικών Υπολοίπων

Στοιχεία Ενεργητικού Διαπραγματεύσιμων Αμοιβαίων Κεφαλαίων (Δ.Α.Κ.)

	Ημερομηνία συναλλαγών	Δημιουργία / Εξαγορά	Αριθ. Μερ. (T-1)	Νέα Μερ. (T-1)	Εξαγορασθ. Μερ. (T-1)	Μερίδια (T) [1]	Αξία Ενεργητικού [2]	Καθαρή Τιμή	Μέρισμα /Μερίδιο	Ημερ. Αποκοπής
ALPHA ETF FTSE Athex Large Cap	09/04/2026	5,000	1,345,078	---	---	1,345,078	79,048,110.00	58.7684	1.15	01/07/2025

Σημειώσεις Δ.Α.Κ.

[1] - Αριθμ. μεριδίων (T) = Αριθμ. μεριδίων (T-1) + Νεοεκδιθέντα μερίδια (T-1) - Εξαγορασθέντα μερίδια (T-1)

[2] - Περιλαμβάνονται και τα μερίδια που δημιουργήθηκαν / εξαγοράσθηκαν την ημέρα T-1.

Περιγραφή	Στοιχεία
Όνομασία Δ.Α.Κ.	ALPHA ETF FTSE Athex Large Cap
Σύμβολο Δ.Α.Κ. (GR)	ΑΔΑΚ
Σύμβολο Δ.Α.Κ. (EN)	AETF
ISIN Δ.Α.Κ.	GRF000153004
Κατηγορία Διαπραγμάτευσης	Διαπραγματεύσιμα Αμοιβαία Κεφάλαια (Δ.Α.Κ.)
Τύπος Δ.Α.Κ.	Μετοχών
Τρόπος διαχείρισης	Παθητικός
Επενδυτική Στρατηγική	Σκοπός της επενδυτικής πολιτικής του Αμοιβαίου Κεφαλαίου είναι η αναπαραγωγή της αποδόσεως του Δείκτη FTSE/X.A. Large Cap του Χρηματιστηρίου Αθηνών σε όρους Ευρώ, ακολουθώντας πλήρως και πανομοιότυπες τη σύνθεση του υποκείμενου Δείκτη.
Εκδότης	ΑΛΦΑ ASSET MANAGEMENT Α.Ε.Δ.Α.Κ.
Εταιρεία Διαχείρισης	ΑΛΦΑ ASSET MANAGEMENT Α.Ε.Δ.Α.Κ.
Ειδικοί Διαπραγματευτές	ΑΛΦΑ FINANCE Α.Χ.Ε.Π.Ε.Υ. , ΕΘΝΙΚΗ ΧΡΗΜΑΤΙΣΤΗΡΙΑΚΗ Α.Χ.Ε.Π.Ε.Υ.
Θεματοφύλακας	ΑΛΦΑ ΤΡΑΠΕΖΑ Α.Ε.
Σύμβολο Δείκτη (GR)	FTSE
Σύμβολο Δείκτη (EN)	FTSE
Όνομασία Δείκτη	FTSE/X.A. Large Cap
ISIN Δείκτη	GRI99201A006
Κλάσμα Δείκτη [1]	1/100
Αρχική Τιμή Μεριδίου	21.76
Συνολικός Αριθμός Μεριδίων [2]	1,345,078
Ημερομηνία πρώτης Έκδοσης	14/01/2008
Ημερομηνία έναρξης Διαπραγμάτευσης	24/01/2008
Νόμισμα Διαπραγμάτευσης	ΕΥΡΩ
Νόμισμα Ενεργητικού	ΕΥΡΩ
Αρχική Αξία Ενεργητικού [3]	3,000,000.00
Αριθμ. Μεριδίων για Δημιουργία-Εξαγορά [4]	5,000
Αμοιβή Διαχείρισης	0.375

Σημειώσεις Δ.Α.Κ.

[1] - Το κλάσμα της τιμής του δείκτη που αποτελεί η τιμή της πρώτης έκδοσης

[2] - Ο αριθμός μεριδίων που διαπραγματεύθηκαν στο Χρηματιστήριο την ημέρα T

[3] - Η αξία του ενεργητικού κατά την έκδοση

[4] - Ο αριθμός μεριδίων που απαιτείται κατά τη διαδικασία δημιουργίας εξαγοράς

Ανακοινώσεις

Σύμφωνα με τον [Κανονισμό](#) του Χρηματιστηρίου Αθηνών, οι ανακοινώσεις των εκδοτριών είναι αναρτημένες στην επίσημη ιστοσελίδα του Ομίλου www.athexgroup.gr και συγκεκριμένα στην ενότητα «[Δεδομένα Αγοράς – Εταιρίες – Ανακοινώσεις](#)».

Στο Ημερήσιο Δελτίο Τιμών (Η.Δ.Τ.) θα συνεχίσουν να δημοσιεύονται ανακοινώσεις των εκδοτριών σε εφαρμογή νόμων (όπως Ν 3461 / 2006 περί Δημοσίων Προτάσεων) ή εξειδικευμένων αποφάσεων της Επιτροπής Κεφαλαιαγοράς, πχ όπως

Απόφαση 4/278/12.8.2003 - Εταιρίες Επενδύσεων

Απόφαση 10Α/1038/30.10.2024 - Πρόσθετη πληροφόρηση για τη χρήση αντληθέντων κεφαλαίων

Ομολογιακά Δάνεια Επιχειρήσεων – Οργανωμένη Αγορά (Μη Μετατρέψιμα)

Πλήθος Εισηγμένων Ομολογιών	Ονομαστική αξία	Τιμή έκδοσης	Σημερινό επιτόκιο	Ημερ. λήξης	Διάρκεια (έτη)	Σημείωση	Τοκομερίδιο		Μον. Διασπ.	Ομόλογα Επιχειρήσεων	Δεδ. Τόκος	Αποδ./Λήξη	Κατωτ Τιμή	Ανωτ Τιμή	Τιμή κλειστ. Προηγ.	Κλείσιμο-ημ/νία	Όγκος	Αξία Συναλλαγών	Τελευταία εντολή		λαχ έτους	Μεγ έτους		
							Κοινό	Προτιμησιακό											Τιμή	Αγορ./ Πώλ.			Ημερομηνία	
150,000	1,000.00	1,000.00	2.65	22/10/2026	5	---	9	---	1	CPLP SHIPPING HOLDINGS PLC (Μη μετατρέψιμο)	12.8819	3.3180	99.4100	99.4500	99.4300	99.4000	08/04/2026	2,000	2,014.36	99.4500	A	39/04/2026	98.8100	100.5000
320,000	1,000.00	1,000.00	3.40	21/07/2027	7	---	12	---	1	LAMDA DEVELOPMENT A.E. (Μη μετατρέψιμο)	7.9333	3.6070	98.3100	99.4000	98.8596	99.4000	08/04/2026	60,000	59,791.76	98.3201	A	39/04/2026	97.5000	100.0000
200,000	1,000.00	1,000.00	1.90	23/03/2028	7	---	11	---	1	ΜΟΤΟΡ ΟΙΛ ΔΙΥΛΙΣΤΗΡΙΑ ΚΟΡΙΝΘΟΥ ΑΕ (Μη μετατρέψιμο)	1.2139	3.1470	97.0000	97.2000	97.1000	97.1000	08/04/2026	27,000	26,234.78	96.8500	A	39/04/2026	96.8000	98.0000
150,000	1,000.00	1,000.00	2.60	22/10/2026	7	---	13	---	1	ΤΕΡΝΑ ΕΝΕΡΓΕΙΑΚΗ Μ.Α.Ε.Χ. (Μη μετατρέψιμο)	12.6389	3.3220	---	---	---	99.3110	07/04/2026	---	---	99.1100	A	39/04/2026	98.4189	99.7794
100,000	1,000.00	1,000.00	2.80	25/01/2027	5	---	9	---	1	PREMIA A.E. (Μη μετατρέψιμο)	6.1444	3.6230	99.0000	99.1000	99.0143	98.7100	08/04/2026	35,000	34,870.06	99.0000	A	39/04/2026	97.7000	99.5000
500,000	1,000.00	1,000.00	4.00	10/07/2030	7	---	6	---	1	METLEN ENERGY & METALS A.E. (Μη μετατρέψιμο)	10.3333	3.6350	99.5200	100.0000	99.8499	99.5200	08/04/2026	124,000	125,095.24	99.6500	A	39/04/2026	98.3000	101.4000
500,000	1,000.00	1,000.00	3.80	18/11/2032	7	---	1	---	1	LAMDA DEVELOPMENT A.E. (Μη μετατρέψιμο)	15.6222	4.1190	97.9999	98.0000	97.9999	98.2180	08/04/2026	119,000	118,478.96	97.7300	A	39/04/2026	96.7229	99.9999
140,000	1,000.00	1,000.00	4.70	15/12/2030	5	---	1	---	1	AKTOR A.E. (Μη μετατρέψιμο)	15.7972	4.0810	102.0000	102.4398	102.2199	102.0000	08/04/2026	2,000	2,075.99	102.0000	A	39/04/2026	100.6000	103.4900
500,000	1,000.00	1,000.00	3.20	29/09/2032	7	---	2	---	1	ΓΕΚ ΤΕΡΝΑ Α.Ε. (Μη μετατρέψιμο)	1.4222	3.9350	95.7600	95.8500	95.8118	95.7500	08/04/2026	24,000	23,028.97	95.7500	A	39/04/2026	94.0000	99.3790
500,000	1,000.00	1,000.00	2.75	03/07/2027	7	---	12	---	1	ΓΕΚ ΤΕΡΝΑ Α.Ε. (Μη μετατρέψιμο)	7.6389	3.8130	97.7500	98.9000	98.0000	98.8710	08/04/2026	209,000	206,749.95	98.0000	A	39/04/2026	97.7500	99.5000
300,000	1,000.00	1,000.00	2.30	20/07/2028	7	---	10	---	1	ΠΡΟΝΤΕΑ ΑΕΕΑΠ (Μη μετατρέψιμο)	5.4306	3.4590	96.7000	97.0000	96.7000	96.9500	08/04/2026	6,000	5,843.58	96.7000	A	39/04/2026	95.0000	97.5000
250,000	1,000.00	1,000.00	3.70	04/07/2032	7	---	2	---	1	ΑΕΡΟΠΟΡΙΑ ΑΙΓΑΙΟΥ Α.Ε. (Μη μετατρέψιμο)	10.2778	3.8430	98.7010	98.7100	98.7091	98.7010	08/04/2026	10,000	9,973.69	98.7500	A	39/04/2026	98.0875	102.0999
250,000	1,000.00	1,000.00	2.45	16/11/2028	7	---	9	---	1	ΕΛΒΑΛΧΑΛΚΟΡ Α.Ε. (Μη μετατρέψιμο)	10.1403	3.6090	95.7000	96.2500	96.2500	95.9830	08/04/2026	44,000	42,710.48	96.0000	A	39/04/2026	94.9873	98.0000
120,000	1,000.00	1,000.00	2.65	06/12/2028	7	---	9	---	1	ΝΟΒΑΛ ΠΡΟΠΕΡΤΥ ΑΕΕΑΠ (Μη μετατρέψιμο)	9.4222	3.7430	96.0000	96.5000	96.2500	96.1330	08/04/2026	23,000	22,345.71	96.2000	A	39/04/2026	95.0000	99.9900
300,000	1,000.00	1,000.00	2.30	14/12/2028	7	---	9	---	1	ΓΕΚ ΤΕΡΝΑ Α.Ε. (Μη μετατρέψιμο)	7.7306	3.7520	95.4000	95.5500	95.4788	95.5180	08/04/2026	8,000	7,700.14	95.4000	A	39/04/2026	95.0000	97.2100
100,000	1,000.00	1,000.00	2.95	11/02/2027	5	---	9	---	1	SAFE BULKERS PARTICIPATIONS PLC (Μη μετατρέψιμο)	5.1625	3.9130	98.8000	98.8000	98.8000	98.8000	08/04/2026	2,000	1,986.33	98.7000	A	39/04/2026	97.8500	99.8500
100,000	1,000.00	1,000.00	4.40	26/07/2029	7	---	8	---	1	CPLP SHIPPING HOLDINGS PLC (Μη μετατρέψιμο)	9.6556	3.6600	100.2000	100.7000	100.4000	100.6000	08/04/2026	29,000	29,392.51	100.3000	A	39/04/2026	99.5100	102.8500
99,697	1,000.00	1,000.00	5.50	15/12/2028	5	---	5	---	1	IDEAL HOLDINGS A.E. (Μη μετατρέψιμο)	18.4861	3.7110	103.2400	103.2400	103.2400	102.3080	08/04/2026	1,000	1,050.89	102.0000	A	39/04/2026	101.4645	104.1000
200,000	1,000.00	1,000.00	4.25	23/01/2029	5	---	5	---	1	AUTOHELLAS A.T.E.E. (Μη μετατρέψιμο)	9.6806	3.5440	100.9497	100.9499	100.9498	100.8570	08/04/2026	10,000	10,191.79	100.0300	A	39/04/2026	99.5000	102.0000

Σημειώσεις Εταιρικών Ομολόγων

Ο Όγκος Συναλλαγών υπολογίζεται ως (Τεμάχια) * (Ονομαστική Τιμή). Η Αξία Συναλλαγών υπολογίζεται ως (Τεμάχια) * (Ονομαστική Τιμή) * (Τιμή %) + (Δεδουλευμένοι Τόκοι).

Οι τιμές συναλλαγών των ομολόγων υπολογίζονται ως ποσοστό επί τοις εκατό (%) της ονομαστικής τους τιμής.

Όλα τα ομόλογα έχουν Ονομαστική Αξία εκπεφρασμένη σε Ευρώ (εκτός εάν σημειώνεται διαφορετικά).

Ομολογιακά Δάνεια Επιχειρήσεων – Οργανωμένη Αγορά (Μη Μετατρέψιμα)

Πλήθος Εισηγμένων Ομολογίων	Ονομαστική αξία	Τιμή έκδοσης	Σημερινό επιτόκιο	Ημερ. λήξης	Διάρκεια (έτη)	Σημείωση	Τοκομερίδιο		Μον. Διασπ.	Ομόλογα Επιχειρήσεων	Δεδ. Τόκς	Αποδ. Λήξη	Κατωτ Τιμή	Ανωτ Τιμή	Τιμή κλεισ. Προηγ.	Κλείσιμο-ημ/νία	Όγκος	Αξία Συναλλαγών	Τελευταία εντολή					
							Κοινό	Προτιμησιακό											Τιμή	Αγορ./ Πώλ.	Ημερομηνία	λαχ έτους	Μεγ έτους	
130,000	1,000.00	1,000.00	6.00	27/02/2029	5	---	5	---	1	INTRALOT Α.Ε. (Μη μετατρέψιμο)	7.8333	4.4280	101.2004	102.5999	102.5999	102.3430	08/04/2026	39,000	39,950.05	101.7500	A	39/04/2026	101.0000	103.2200
250,000	1,000.00	1,000.00	3.75	25/02/2033	7	---	1	---	1	CAPITAL CLEAN ENERGY CARRIERS CORP. (Μη μετατρέψ.)	5.1042	4.1490	97.5001	97.8000	97.7377	97.7780	08/04/2026	29,000	28,491.96	97.5600	A	39/04/2026	95.0002	99.9895
150,000	1,000.00	1,000.00	4.10	08/04/2033	7	---	1	---	1	PREMIA ΑΕΕΑΠ (Μη μετατρέψιμο)	0.7972	4.3160	98.2110	99.5000	98.8220	---	---	207,000	204,726.49	98.9000	A	39/04/2026	98.2110	99.5000

Σημειώσεις Εταιρικών Ομολόγων

Ο Όγκος Συναλλαγών υπολογίζεται ως (Τεμάχια) * (Ονομαστική Τιμή). Η Αξία Συναλλαγών υπολογίζεται ως (Τεμάχια) * (Ονομαστική Τιμή) * (Τιμή %) + (Δεδουλευμένοι Τόκοι).

Οι τιμές συναλλαγών των ομολόγων υπολογίζονται ως ποσοστό επί τοις εκατό (%) της ονομαστικής τους τιμής.

Όλα τα ομόλογα έχουν Ονομαστική Αξία εκπεφρασμένη σε Ευρώ (εκτός εάν σημειώνεται διαφορετικά).

Ομόλογα Ελληνικού Δημοσίου

Πλήθος Εισηγμ. Ομολογιών	Ονομ. αξία	Σημερινό επιτόκιο	Υπολογισμός Δεδουλευμένων	Ημερ/νία Λήξης [1]	Διάρκεια (έτη)	Σημείωση	Ημερομηνία Πληρ.	Αξία τρέχοντος	Μον. Διαπρ.	Ομόλογα Ελληνικού Δημοσίου	Κατωτ Τιμή	Ανωτ Τιμή	Τιμή κλεισ.	Προηγ. Κλείσιμο-ημ/νία	Όγκος	Αξία Συναλλαγών	Τελευταία εντολή Αγορ./ Πώλ. Ημερομηνία
4,000,000	1,000.00	4.13	Πργμ/Πργμ	15/06/2054	30	---	15/06	4.13	1	ΟΕΔ-ΣΤΘ-150654-30X-4,125-1,000	---	---	---	---	---	---	---
4,700,000	1,000.00	1.88	Πργμ/Πργμ	04/02/2035	15	---	04/02	1.88	1	ΟΕΔ-ΣΤΘ-040235-15X-1,875-1,000	---	---	---	---	---	---	---
6,000,000	1,000.00	0.75	Πργμ/Πργμ	18/06/2031	10	---	18/06	0.75	1	ΟΕΔ-ΣΤΘ-180631-10X-0,750-1,000	---	---	---	---	---	---	---
3,600,000	1,000.00	3.88	Πργμ/Πργμ	15/06/2028	5	---	15/06	3.88	1	ΟΕΔ-ΣΤΘ-150628-05X-3,875-1,000	---	---	---	---	---	---	---
5,962,747,327	1.00	3.75	Πργμ/Πργμ	30/01/2028	10	---	/02 - 02/02 - 31/	3.75	1	ΟΕΔ-ΣΤΘ-300128-10X-3,750-1,000	---	---	---	85.4610 13/07/2018	---	---	1.0000 A 28/11/2018
7,067,309,386	1.00	3.90	Πργμ/Πργμ	30/01/2033	15	---	/02 - 02/02 - 31/	3.90	1	ΟΕΔ-ΣΤΘ-300133-15X-3,900-1,000	---	---	---	78.6730 13/07/2018	---	---	1.0000 A 28/11/2018
5,622,848,349	1.00	4.00	Πργμ/Πργμ	30/01/2037	19	---	/02 - 02/02 - 31/	4.00	1	ΟΕΔ-ΣΤΘ-300137-19X-4,000-1,000	---	---	---	77.0370 13/07/2018	---	---	1.0000 A 28/11/2018
5,476,770,669	1.00	4.20	Πργμ/Πργμ	30/01/2042	24	---	/02 - 02/02 - 31/	4.20	1	ΟΕΔ-ΣΤΘ-300142-24X-4,200-1,000	---	---	---	77.7640 13/07/2018	---	---	1.0000 A 28/11/2018
4,950,000	1,000.00	3.38	Πργμ/Πργμ	15/06/2034	10	---	15/06	3.38	1	ΟΕΔ-ΣΤΘ-150634-10X-3,375-1,000	---	---	---	---	---	---	---
41,118,344	1.00	4.30	Πργμ/Πργμ	24/02/2027	15	---	24/02	4.30	1	ΟΕΔ-ΣΤΘ-240227-15X-2,000-1,000	---	---	---	10.0000 22/06/2015	---	---	---
45,137,734	1.00	4.30	Πργμ/Πργμ	24/02/2028	16	---	24/02	4.30	1	ΟΕΔ-ΣΤΘ-240228-16X-2,000-1,000	---	---	---	10.0000 22/06/2015	---	---	---
61,768,888	1.00	4.30	Πργμ/Πργμ	24/02/2029	17	---	24/02	4.30	1	ΟΕΔ-ΣΤΘ-240229-17X-2,000-1,000	---	---	---	10.0000 22/06/2015	---	---	---
54,567,744	1.00	4.30	Πργμ/Πργμ	24/02/2030	18	---	24/02	4.30	1	ΟΕΔ-ΣΤΘ-240230-18X-2,000-1,000	---	---	---	10.0000 22/06/2015	---	---	---
37,541,515	1.00	4.30	Πργμ/Πργμ	24/02/2031	19	---	24/02	4.30	1	ΟΕΔ-ΣΤΘ-240231-19X-2,000-1,000	---	---	---	10.0000 22/06/2015	---	---	---
37,558,317	1.00	4.30	Πργμ/Πργμ	24/02/2032	20	---	24/02	4.30	1	ΟΕΔ-ΣΤΘ-240232-20X-2,000-1,000	---	---	---	10.0000 22/06/2015	---	---	---
37,473,732	1.00	4.30	Πργμ/Πργμ	24/02/2033	21	---	24/02	4.30	1	ΟΕΔ-ΣΤΘ-240233-21X-2,000-1,000	---	---	---	10.0000 22/06/2015	---	---	---
33,888,293	1.00	4.30	Πργμ/Πργμ	24/02/2034	22	---	24/02	4.30	1	ΟΕΔ-ΣΤΘ-240234-22X-2,000-1,000	---	---	---	10.0000 22/06/2015	---	---	---
35,177,800	1.00	4.30	Πργμ/Πργμ	24/02/2035	23	---	24/02	4.30	1	ΟΕΔ-ΣΤΘ-240235-23X-2,000-1,000	---	---	---	10.0000 22/06/2015	---	---	---
35,547,268	1.00	4.30	Πργμ/Πργμ	24/02/2036	24	---	24/02	4.30	1	ΟΕΔ-ΣΤΘ-240236-24X-2,000-1,000	---	---	---	10.0000 22/06/2015	---	---	---
40,246,306	1.00	4.30	Πργμ/Πργμ	24/02/2037	25	---	24/02	4.30	1	ΟΕΔ-ΣΤΘ-240237-25X-2,000-1,000	---	---	---	10.0000 22/06/2015	---	---	---
37,643,952	1.00	4.30	Πργμ/Πργμ	24/02/2038	26	---	24/02	4.30	1	ΟΕΔ-ΣΤΘ-240238-26X-2,000-1,000	---	---	---	10.0000 22/06/2015	---	---	---
36,977,100	1.00	4.30	Πργμ/Πργμ	24/02/2039	27	---	24/02	4.30	1	ΟΕΔ-ΣΤΘ-240239-27X-2,000-1,000	---	---	---	10.0000 22/06/2015	---	---	---
41,615,000	1.00	4.30	Πργμ/Πργμ	24/02/2040	28	---	24/02	4.30	1	ΟΕΔ-ΣΤΘ-240240-28X-2,000-1,000	---	---	---	10.0000 22/06/2015	---	---	---
42,227,208	1.00	4.30	Πργμ/Πργμ	24/02/2041	29	---	24/02	4.30	1	ΟΕΔ-ΣΤΘ-240241-29X-2,000-1,000	---	---	---	10.0000 22/06/2015	---	---	---
68,288,487	1.00	4.30	Πργμ/Πργμ	24/02/2042	30	---	24/02	4.30	1	ΟΕΔ-ΣΤΘ-240242-30X-2,000-1,000	---	---	---	10.0000 22/06/2015	---	---	---
4,700,000	1,000.00	3.88	Πργμ/Πργμ	12/03/2029	10	---	12/03	3.88	1	ΟΕΔ-ΣΤΘ-120329-10X-3,875-1,000	---	---	---	---	---	100.0000	A 15/10/2019
5,500,000	1,000.00	1.50	Πργμ/Πργμ	18/06/2030	10	---	18/06	1.50	1	ΟΕΔ-ΣΤΘ-180630-10X-1,500-1,000	---	---	---	---	---	---	---
5,500,000	1,000.00	4.38	Πργμ/Πργμ	18/07/2038	15	---	18/07	4.38	1	ΟΕΔ-ΣΤΘ-180738-15X-4,375-1,000	---	---	---	---	---	---	---
40,000	1,000.00	2.72	FLR Πργμ/360	18/09/2026	1	---	18/09 - 18/03	---	1	ΟΕΔ-ΚΥΜ-180926-01X-2,717-1,000	---	---	---	---	---	---	---
4,300,000	1,000.00	3.38	Πργμ/Πργμ	16/06/2036	10	---	16/06	3.38	1	ΟΕΔ-ΣΤΘ-160636-10X-3,375-1000,00	---	---	---	---	---	---	---
5,364,250	1,000.00	3.25	Πργμ/Πργμ	20/03/2050	30	---	20/03	3.25	1	ΟΕΔ-ΣΤΘ-200350-30X-3,250-1,000	---	---	---	---	---	---	---
4,500,000	1,000.00	3.63	Πργμ/Πργμ	15/06/2035	10	---	15/06	3.63	1	ΟΕΔ-ΣΤΘ-150635-10X-3,625-1000,00	---	---	---	---	---	---	---
3,924,361	1,000.00	2.00	Πργμ/Πργμ	22/04/2027	7	---	22/04	2.00	1	ΟΕΔ-ΣΤΘ-220427-07X-2,000-1,000	---	---	---	---	---	99.9000	A 22/04/2020
2,298,012	1,000.00	1.88	Πργμ/Πργμ	23/07/2026	7	---	23/07	1.88	1	ΟΕΔ-ΣΤΘ-230726-07X-1,875-1,000	---	---	---	---	---	---	---
4,900,000	1,000.00	4.25	Πργμ/Πργμ	15/06/2033	10	---	15/06	4.25	1	ΟΕΔ-ΣΤΘ-150633-10X-4,250-1,000	---	---	---	---	---	---	---

Σημειώσεις Ομολόγων Ελλ. Δημοσίου

Ο Όγκος Συναλλαγών υπολογίζεται ως (Τεμάχια) * (Ονομαστική Τιμή). Η Αξία Συναλλαγών υπολογίζεται ως (Τεμάχια) * (Ονομαστική Τιμή) * (Τιμή %) + (Δεδουλευμένοι Τόκοι)

Η Αξία του τρέχοντος τοκομεριδίου για τις εκδόσεις Ονομαστικής Αξίας 0,01 ευρώ, αναφέρεται σε Ονομαστική Αξία 100 ευρώ.

FLR (= Floating Interest Rate) Ομόλογο Μεταβλητού Επιτοκίου.

[1] - Η Ημερομηνία Λήξης της τοκοφόρου περιόδου και η Ημερομηνία Πληρωμής του τοκομεριδίου.

Ομόλογα Ελληνικού Δημοσίου

Πλήθος Εισηγμ. Ομολογιών	Ονομ. αξία	Σημερινό επιτόκιο	Υπολογισμός Δεδουλευμένων	Ημερ/νία Λήξης [1]	Διάρκεια (έτη)	Σημείωση	Ημερομηνία Πληρ.	Αξία τρέχοντος	Μον. Διαπρ.	Ομόλογα Ελληνικού Δημοσίου	Κατωτ Τιμή	Ανωτ Τιμή	Τιμή κλεισ.	Προηγ. Κλείσιμο-ημ/νία	Όγκος	Αξία Συναλλαγών	Τελευταία εντολή Αγορ./ Πώλ. Ημερομηνία
3,500,000	1,000.00	1.88	Πργμ/Πργμ	24/01/2052	30	---	24/01	1.88	1	ΟΕΔ-ΣΤΘ-240152-30Χ-1,875-1,000	---	---	---	---	---	---	---
3,700,000	1,000.00	1.75	Πργμ/Πργμ	18/06/2032	10	---	18/06	1.75	1	ΟΕΔ-ΣΤΘ-180632-10Χ-1,750-1,000	---	---	---	---	---	---	---
2,200,000	1,000.00	1.13	FLR Πργμ/360	15/12/2027	5	---	- 15/03 - 15/09 -	---	1	ΟΕΔ-ΚΥΜ-151227-05Χ-1,130-1,000	---	---	---	---	---	102.1600	A 30/12/2022

Σημειώσεις Ομολόγων Ελλ. Δημοσίου

Ο Όγκος Συναλλαγών υπολογίζεται ως (Τεμάχια) * (Ονομαστική Τιμή). Η Αξία Συναλλαγών υπολογίζεται ως (Τεμάχια) * (Ονομαστική Τιμή) * (Τιμή %) + (Δεδουλευμένοι Τόκοι)

Η Αξία του τρέχοντος τοκομεριδίου για τις εκδόσεις Ονομαστικής Αξίας 0,01 ευρώ, αναφέρεται σε Ονομαστική Αξία 100 ευρώ.

FLR (= Floating Interest Rate) Ομόλογο Μεταβλητού Επιτοκίου.

[1] - Η Ημερομηνία Λήξης της τοκοφόρου περιόδου και η Ημερομηνία Πληρωμής του τοκομεριδίου.

Ημερήσιο Δελτίο Τιμών

Έτος: 147 Αύξων Αριθμός Συνεδρίασης: 65

Ενότητα 5: Ομόλογα Ελληνικού Δημοσίου Διαπραγματεύσιμα με τη Μέθοδο Εκφώνησης - Αντιφώνησης

Πέμπτη, 9 Απριλίου, 2026

Ομόλογα σε Κυκλοφορία	Νόμισμα / Ελάχιστη διαπραγ.	Ημερομηνία Πληρ.	Αξία τρέχοντος τοκομεριδίου	Σημείωση	Τοκομερίδιο	Μονάδα διαπίσης	Ημερ/νία Έκδοσης	Διάρκεια (έτη)	Σημερινό επιτόκιο	Υ.Δ.Τ σε ημέρες	Ομόλογα	Τελευταία τιμή προηγ.	Τελευ. Τιμή	Εκφ. τοις μετρητοίς (€)	Συναλλαγές σε τμχ	Ελάχιστο ζωής	Μέγιστο ζωής		
0	GBP / 10	01/12	0.25	---	69	1	01/12/1928	100	2.5	360	Ε.Κ.Τ.Ε.	---	---	---	---	---	---		
103,746	GBP / 10	01/12	0.25	---	67	1	01/12/1930	98	2.5	360	Ε.Κ.Τ.Ε. σειρά	2.27	05/02/1996	2.27	Π	05/02/1996	---	2.27	2.27

Νομικών Προσώπων και Εταιρειών σε Συνάλλαγμα και Ευρο

Σημειώσεις Ομολόγων Ελλ. Δημοσίου

Υ.Δ.Τ: Υπολογισμός Δεδουλευμένων Τόκων.

FLR (= Floating Interest Rate) Ομόλογο Μεταβλητού Επιτοκίου.

Η ελάχιστη διαπραγματεύσιμη Ονομαστική Αξία για όλους τους Άυλους Τίτλους του Δημοσίου είναι τα 100 Ευρώ. (μφρ-0)

Γνωστοποιήσεις Συναλλαγών - Κατάλογος Υπόχρεων Προσώπων

Ημερομηνία Υποβολής [1]	Επωνυμία	Λόγος Υποβολής [2]	Υπόχρεος	Ιδιότητα Υποχρέου	Σχέση με τον Υπόχρεο	Ημερομηνία Συναλλαγής	Αγορά	Όγκος Συναλλαγών	Αξία Συναλλαγών	Φύση Συναλλαγής [3]	Είδος Χρηματικού μέσου	Παρατηρήσεις [4]
09/04/2026	ΦΟΥΝΤΛΙΝΚ ΑΝΩΝΥΜΗ ΕΜΠΟΡΙΚΗ ΚΑΙ ΒΙΟΜΗΧΑΝΙΚΗ ΕΤΑΙΡΙΑ	B	ΚΑΡΑΚΟΥΛΑΚΗΣ ΒΑΣΙΛΕΙΟΣ	Πρόεδρος ΔΣ	Συνδεδεμένο Νομικό Πρόσωπο	08/04/2026	ΕΝ.Α. Growth	5,000	6,033.00	A	Μετοχή	14

Σημειώσεις Γνωστοποιήσεων Συναλλαγών

Για περισσότερες πληροφορίες επί των γνωστοποιήσεων συναλλαγών επισκεφτείτε την ιστοσελίδα <http://athexgroup.gr/el/web/guest/companies-info-trade-notifications>

[1] - Η Ημερομηνία Υποβολής αφορά την Ημερομηνία που η Γνωστοποίηση παρελήφθη από το Χ.Α.

[2] - Λόγος Υποβολής: Α: Πρόσωπο που ασκεί Διευθυντικά καθήκοντα, Β: Πρόσωπο που έχει στενό δεσμό με πρόσωπο που ασκεί Διευθυντικά καθήκοντα.

[3] - Φύση Συναλλαγής: Α: Αγορά, Π: Πώληση.

[4] - Παρατηρήσεις: 1 - Λόγω Συμμετοχής σε ΑΜΚ, 2 - Λόγω Εξάσκησης Δικαιώματος Προαίρεσης αγοράς μετοχών που παρέχεται στο προσωπικό, 3 - Λόγω Δωρεάς, 4 - Λόγω Συγχώνευσης ή Διάσπασης κλπ, 5 - Λόγω Μετατροπής ή Ανταλλαγής Ομολογιών, 6 - Ανταλλαγή λόγω Προαιρετικής Δημόσιας Πρότασης.

Υποκείμενη Αγορά				Αγορά Παραγώγων													
Ανωτ Τιμή	Κατωτ Τιμή	Τιμή κλεισ.	Μεταβ.	Μήνας Παράδοσης	Ανοιγμα	Ανωτ Τιμή	Κατωτ Τιμή	Τελ Τιμή	Τιμή κλεισ.	Τελευταία ζήτηση	Τελευταία προσφορά	Τιμή Εκκαθάρισης	Υψηλό ζωής	Χαμηλό ζωής	Πράξεις	Όγκος	Ανοικτές θέσεις
FTSE/X.A. Large Cap				(Μονάδα Διαπραγμάτευσης: 1 Μονάδα Δείκτη x 2€, Χρηματικός Διακανονισμός)													
5,828.97	5,663.55	5,663.91	-2.83%	Απρίλιος 2026	5,745.00	5,745.00	5,672.00	5,677.00	5,677.00	---	---	---	5,883.25	---	139	477	5,836
				Μάιος 2026	5,695.00	5,704.00	5,647.00	5,659.75	5,659.75	---	---	---	5,793.00	---	26	79	230
				Ιούνιος 2026	---	---	---	---	5,852.25	---	---	---	---	---	---	---	---
				Σεπτέμβριος 2026	---	---	---	---	5,881.75	---	---	---	---	---	---	---	---
				Δεκέμβριος 2026	---	---	---	---	5,911.25	---	---	---	---	---	---	---	---
				Μάρτιος 2027	---	---	---	---	5,940.75	---	---	---	---	---	---	---	---
FTSE/X.A. Τράπεζες				(Μονάδα Διαπραγμάτευσης: 1 Μονάδα Δείκτη x 15€, Χρηματικός Διακανονισμός)													
2,650.62	2,531.12	2,531.12	-4.51%	Ιούνιος 2026	2,548.25	2,548.25	2,520.00	2,533.75	2,533.75	---	---	---	2,612.75	---	6	71	3,061
				Σεπτέμβριος 2026	---	---	---	---	2,674.50	---	---	---	---	---	---	---	---
				Δεκέμβριος 2026	---	---	---	---	2,688.00	---	---	---	---	---	---	---	---
				Μάρτιος 2027	---	---	---	---	2,701.50	---	---	---	---	---	---	---	---
MSCI GREECE REBASED				(Μονάδα Διαπραγμάτευσης: 1 Μονάδα Δείκτη x 2€, Χρηματικός Διακανονισμός)													
9,404.95	9,024.74	9,036.37	-3.92%	Απρίλιος 2026	---	---	---	---	9,319.75	---	---	---	9,279.50	---	---	---	---
				Μάιος 2026	---	---	---	---	9,411.75	---	---	---	8,466.00	---	---	---	---
				Ιούνιος 2026	---	---	---	---	9,442.50	---	---	---	---	---	---	---	---
				Ιούλιος 2026	---	---	---	---	9,457.25	---	---	---	---	---	---	---	---
				Αύγουστος 2026	---	---	---	---	9,475.50	---	---	---	---	---	---	---	---
				Σεπτέμβριος 2026	---	---	---	---	9,490.00	---	---	---	---	---	---	---	---
				Δεκέμβριος 2026	---	---	---	---	9,537.75	---	---	---	---	---	---	---	---
				Μάρτιος 2027	---	---	---	---	9,585.25	---	---	---	---	---	---	---	---

Σημειώσεις Παραγώγων - <https://www.athexgroup.gr/el/market-data/statistics/eod-closing-prices/>

Τις τιμές εκκαθάρισης και τις τελικές ανοικτές θέσεις μπορείτε να τις ανακτήσετε στο ακόλουθο path <http://www.athexgroup.gr/el/market-data/statistics/eod-closing-prices>

Υποκείμενη Αγορά				Αγορά Παραγώγων										Ανοικτές θέσεις			
Ανωτ Τιμή	Κατωτ Τιμή	Τιμή κλεισ.	Μεταβ.	Μήνας Παράδοσης	Άνοιγμα	Ανωτ Τιμή	Κατωτ Τιμή	Τελ Τιμή	Τιμή κλεισ.	Τελευταία ζήτηση	Τελευταία προσφορά	Τιμή Εκκαθάρισης*	Υψηλό ζωής	Χαμηλό ζωής	Πράξεις	Όγκος	Ανοικτές θέσεις
(Μέγεθος Συμβολαίου: 100 Χρεόγραφα, Φυσική Παράδοση)																	
Allwyn AG (ΚΟ)				Ιούνιος 2026	14.71	14.88	14.45	14.60	14.60	---	---	---	15.54	---	101	557	4,071
15	14.38	14.4	-4.32%	Σεπτέμβριος 2026	---	---	---	---	15.19	---	---	---	---	---	---	---	---
				Δεκέμβριος 2026	---	---	---	---	15.26	---	---	---	---	---	---	---	---
				Μάρτιος 2027	---	---	---	---	15.34	---	---	---	---	---	---	---	---
(Μέγεθος Συμβολαίου: 100 Χρεόγραφα, Φυσική Παράδοση)																	
ALPHA ΤΡΑΠΕΖΑ (ΚΟ)				Ιούνιος 2026	3.79	3.80	3.63	3.65	3.65	---	---	---	4.50	---	1,004	13,354	52,835
3.768	3.633	3.64	-5.75%	Σεπτέμβριος 2026	---	---	---	---	3.90	---	---	---	---	---	---	---	---
				Δεκέμβριος 2026	---	---	---	---	3.92	---	---	---	---	---	---	---	---
				Μάρτιος 2027	---	---	---	---	3.94	---	---	---	---	---	---	---	---
(Μέγεθος Συμβολαίου: 100 Χρεόγραφα, Φυσική Παράδοση)																	
AUTOHELLAS (ΚΟ)				Ιούνιος 2026	---	---	---	---	11.25	---	---	---	11.16	---	---	---	126
11.98	11.62	11.88	-1.00%	Σεπτέμβριος 2026	---	---	---	---	12.11	---	---	---	---	---	---	---	---
				Δεκέμβριος 2026	---	---	---	---	12.17	---	---	---	---	---	---	---	---
				Μάρτιος 2027	---	---	---	---	12.23	---	---	---	---	---	---	---	---
(Μέγεθος Συμβολαίου: 100 Χρεόγραφα, Φυσική Παράδοση)																	
BALLY'S INTRALOT (ΚΟ)				Ιούνιος 2026	0.972	0.978	0.951	0.964	0.964	---	---	---	1.10	---	40	4,735	1,263,486
0.986	0.944	0.959	-2.49%	Σεπτέμβριος 2026	---	---	---	---	0.992	---	---	---	---	---	---	---	---
				Δεκέμβριος 2026	---	---	---	---	0.997	---	---	---	---	---	---	---	---
				Μάρτιος 2027	---	---	---	---	1.00	---	---	---	---	---	---	---	---
(Μέγεθος Συμβολαίου: 100 Χρεόγραφα, Φυσική Παράδοση)																	
BANK OF CYPRUS (ΚΟ)				Ιούνιος 2026	8.32	8.32	8.32	8.32	8.32	---	---	---	9.07	---	1	10	952
9.015	8.785	8.8	-2.98%	Σεπτέμβριος 2026	---	---	---	---	9.15	---	---	---	---	---	---	---	---
				Δεκέμβριος 2026	---	---	---	---	9.20	---	---	---	---	---	---	---	---
				Μάρτιος 2027	---	---	---	---	9.24	---	---	---	---	---	---	---	---
(Μέγεθος Συμβολαίου: 100 Χρεόγραφα, Φυσική Παράδοση)																	
CENERGY HOLDINGS (ΚΑ)				Ιούνιος 2026	19.85	19.95	19.31	19.85	19.85	---	---	---	21.05	---	10	41	3,511
19.79	19.23	19.67	-0.10%	Σεπτέμβριος 2026	---	---	---	---	19.87	---	---	---	---	---	---	---	---
				Δεκέμβριος 2026	---	---	---	---	19.97	---	---	---	---	---	---	---	---
				Μάρτιος 2027	---	---	---	---	20.07	---	---	---	---	---	---	---	---
(Μέγεθος Συμβολαίου: 100 Χρεόγραφα, Φυσική Παράδοση)																	
COCA-COLA HBC AG (ΚΟ)				Ιούνιος 2026	48.72	48.72	48.72	48.72	48.72	---	---	---	52.01	---	1	1	112
51.2	49.7	50	-1.38%	Σεπτέμβριος 2026	---	---	---	---	51.16	---	---	---	---	---	---	---	---
				Δεκέμβριος 2026	---	---	---	---	51.42	---	---	---	---	---	---	---	---
				Μάρτιος 2027	---	---	---	---	51.67	---	---	---	---	---	---	---	---

Σημειώσεις Παραγώγων - <https://www.athexgroup.gr/el/market-data/statistics/eod-closing-prices/>

Τις τιμές εκκαθάρισης και τις τελικές ανοικτές θέσεις μπορείτε να τις ανακτήσετε στο ακόλουθο path <http://www.athexgroup.gr/el/market-data/statistics/eod-closing-prices>

Υποκείμενη Αγορά				Αγορά Παραγώγων													
Ανωτ Τιμή	Κατωτ Τιμή	Τιμή κλεισ.	Μεταβ.	Μήνας Παράδοσης	Άνοιγμα	Ανωτ Τιμή	Κατωτ Τιμή	Τελ Τιμή	Τιμή κλεισ.	Τελευταία ζήτηση	Τελευταία προσφορά	Τιμή Εκκαθάρισης*	Υψηλό ζωής	Χαμηλό ζωής	Πράξεις	Όγκος	Ανοικτές θέσεις
CrediaBank (ΚΟ)																	
(Μέγεθος Συμβολαίου: 100 Χρεόγραφα, Φυσική Παράδοση)																	
1.15	1.08	1.09	-1.80%	Ιούνιος 2026	1.12	1.15	1.06	1.09	1.09	---	---	---	1.38	---	1,581	13,743	59,678
---	---	---	---	Σεπτέμβριος 2026	---	---	---	---	1.12	---	---	---	---	---	---	---	---
---	---	---	---	Δεκέμβριος 2026	---	---	---	---	1.13	---	---	---	---	---	---	---	---
---	---	---	---	Μάρτιος 2027	---	---	---	---	1.13	---	---	---	---	---	---	---	---
EUROBANK (ΚΟ)																	
(Μέγεθος Συμβολαίου: 100 Χρεόγραφα, Φυσική Παράδοση)																	
3.837	3.706	3.732	-5.09%	Ιούνιος 2026	3.81	3.81	3.66	3.70	3.70	---	---	---	3.93	---	231	4,057	23,614
---	---	---	---	Σεπτέμβριος 2026	---	---	---	---	3.97	---	---	---	---	---	---	---	---
---	---	---	---	Δεκέμβριος 2026	---	---	---	---	3.99	---	---	---	---	---	---	---	---
---	---	---	---	Μάρτιος 2027	---	---	---	---	4.01	---	---	---	---	---	---	---	---
FOURLIS ΣΥΜΜΕΤΟΧΩΝ (ΚΟ)																	
(Μέγεθος Συμβολαίου: 100 Χρεόγραφα, Φυσική Παράδοση)																	
4.57	4.44	4.44	-3.37%	Ιούνιος 2026	4.50	4.50	4.50	4.50	4.50	---	---	---	4.64	---	1	1	2,868
---	---	---	---	Σεπτέμβριος 2026	---	---	---	---	4.64	---	---	---	---	---	---	---	---
---	---	---	---	Δεκέμβριος 2026	---	---	---	---	4.66	---	---	---	---	---	---	---	---
---	---	---	---	Μάρτιος 2027	---	---	---	---	4.68	---	---	---	---	---	---	---	---
HELLENIQ ENERGY (ΚΟ)																	
(Μέγεθος Συμβολαίου: 100 Χρεόγραφα, Φυσική Παράδοση)																	
9.965	9.7	9.87	1.75%	Ιούνιος 2026	9.95	10.02	9.83	9.87	9.87	---	---	---	10.55	---	43	145	4,108
---	---	---	---	Σεπτέμβριος 2026	---	---	---	---	9.79	---	---	---	---	---	---	---	---
---	---	---	---	Δεκέμβριος 2026	---	---	---	---	9.84	---	---	---	---	---	---	---	---
---	---	---	---	Μάρτιος 2027	---	---	---	---	9.89	---	---	---	---	---	---	---	---
INTRACOM HOLDINGS (ΚΟ)																	
(Μέγεθος Συμβολαίου: 100 Χρεόγραφα, Φυσική Παράδοση)																	
3.025	2.95	2.95	-3.28%	Ιούνιος 2026	3.01	3.03	2.97	2.97	2.97	---	---	---	3.19	---	25	126	12,019
---	---	---	---	Σεπτέμβριος 2026	---	---	---	---	3.08	---	---	---	---	---	---	---	---
---	---	---	---	Δεκέμβριος 2026	---	---	---	---	3.09	---	---	---	---	---	---	---	---
---	---	---	---	Μάρτιος 2027	---	---	---	---	3.11	---	---	---	---	---	---	---	---
JUMBO (ΚΟ)																	
(Μέγεθος Συμβολαίου: 100 Χρεόγραφα, Φυσική Παράδοση)																	
23.96	23.14	23.44	-0.93%	Ιούνιος 2026	23.84	23.88	23.41	23.57	23.57	---	---	---	25.68	---	12	38	3,848
---	---	---	---	Σεπτέμβριος 2026	---	---	---	---	23.87	---	---	---	---	---	---	---	---
---	---	---	---	Δεκέμβριος 2026	---	---	---	---	23.99	---	---	---	---	---	---	---	---
---	---	---	---	Μάρτιος 2027	---	---	---	---	24.11	---	---	---	---	---	---	---	---
LAMDA DEVELOPMENT (ΚΟ)																	
(Μέγεθος Συμβολαίου: 100 Χρεόγραφα, Φυσική Παράδοση)																	
6.15	6.025	6.035	-2.19%	Ιούνιος 2026	6.17	6.17	6.08	6.08	6.08	---	---	---	7.09	---	36	167	18,903
---	---	---	---	Σεπτέμβριος 2026	---	---	---	---	6.23	---	---	---	---	---	---	---	---
---	---	---	---	Δεκέμβριος 2026	---	---	---	---	6.26	---	---	---	---	---	---	---	---
---	---	---	---	Μάρτιος 2027	---	---	---	---	6.29	---	---	---	---	---	---	---	---

Σημειώσεις Παραγώγων - <https://www.athexgroup.gr/el/market-data/statistics/eod-closing-prices/>

Τις τιμές εκκαθάρισης και τις τελικές ανοικτές θέσεις μπορείτε να τις ανακτήσετε στο ακόλουθο path <http://www.athexgroup.gr/el/market-data/statistics/eod-closing-prices>

Υποκείμενη Αγορά				Αγορά Παραγώγων										Ανοικτές θέσεις				
Ανωτ Τιμή	Κατωτ Τιμή	Τιμή κλεισ.	Μεταβ.	Μήνας Παράδοσης	Άνοιγμα	Ανωτ Τιμή	Κατωτ Τιμή	Τελ Τιμή	Τιμή κλεισ.	Τελευταία ζήτηση	Τελευταία προσφορά	Τιμή Εκκαθάρισης*	Υψηλό ζωής	Χαμηλό ζωής	Πράξεις	Όγκος	Ανοικτές θέσεις	
METLEN PLC (ΚΟ)																		(Μέγεθος Συμβολαίου: 100 Χρεόγραφα, Φυσική Παράδοση)
37	35.3	36.1	-3.16%	Ιούνιος 2026	36.66	36.70	35.44	35.66	35.66	---	---	---	47.90	---	232	668	13,134	
				Σεπτέμβριος 2026	---	---	---	---	37.62	---	---	---	---	---	---	---	---	
				Δεκέμβριος 2026	---	---	---	---	37.81	---	---	---	---	---	---	---	---	
				Μάρτιος 2027	---	---	---	---	37.99	---	---	---	---	---	---	---	---	
MIG (ΚΟ)																		(Μέγεθος Συμβολαίου: 100 Χρεόγραφα, Φυσική Παράδοση)
3.2	3.06	3.12	-2.50%	Ιούνιος 2026	---	---	---	---	3.27	---	---	---	3.43	---	---	---	143	
				Σεπτέμβριος 2026	---	---	---	---	3.23	---	---	---	---	---	---	---	---	
				Δεκέμβριος 2026	---	---	---	---	3.25	---	---	---	---	---	---	---	---	
				Μάρτιος 2027	---	---	---	---	3.26	---	---	---	---	---	---	---	---	
QUEST ΣΥΜΜΕΤΟΧΩΝ (ΚΟ)																		(Μέγεθος Συμβολαίου: 100 Χρεόγραφα, Φυσική Παράδοση)
6.71	6.5	6.65	-0.45%	Ιούνιος 2026	6.55	6.55	6.51	6.51	6.51	---	---	---	6.76	---	2	5	210	
				Σεπτέμβριος 2026	---	---	---	---	6.74	---	---	---	---	---	---	---	---	
				Δεκέμβριος 2026	---	---	---	---	6.77	---	---	---	---	---	---	---	---	
				Μάρτιος 2027	---	---	---	---	6.81	---	---	---	---	---	---	---	---	
TITAN (ΚΑ)																		(Μέγεθος Συμβολαίου: 100 Χρεόγραφα, Φυσική Παράδοση)
49	48.06	48.62	-1.26%	Ιούνιος 2026	48.69	48.69	48.35	48.60	48.60	---	---	---	49.60	---	6	28	318	
				Σεπτέμβριος 2026	---	---	---	---	49.69	---	---	---	---	---	---	---	---	
				Δεκέμβριος 2026	---	---	---	---	49.93	---	---	---	---	---	---	---	---	
				Μάρτιος 2027	---	---	---	---	50.18	---	---	---	---	---	---	---	---	
VIOTALCO SA/NV (ΚΑ)																		(Μέγεθος Συμβολαίου: 100 Χρεόγραφα, Φυσική Παράδοση)
13.66	13.36	13.5	-1.17%	Ιούνιος 2026	13.49	13.58	13.45	13.45	13.45	---	---	---	14.85	---	4	17	2,051	
				Σεπτέμβριος 2026	---	---	---	---	13.78	---	---	---	---	---	---	---	---	
				Δεκέμβριος 2026	---	---	---	---	13.85	---	---	---	---	---	---	---	---	
				Μάρτιος 2027	---	---	---	---	13.92	---	---	---	---	---	---	---	---	
ΑΒΑΞ Α.Ε. (ΚΟ)																		(Μέγεθος Συμβολαίου: 100 Χρεόγραφα, Φυσική Παράδοση)
3.06	3	3.045	-1.14%	Ιούνιος 2026	3.06	3.08	3.00	3.08	3.08	---	---	---	3.24	---	24	114	2,235	
				Σεπτέμβριος 2026	---	---	---	---	3.11	---	---	---	---	---	---	---	---	
				Δεκέμβριος 2026	---	---	---	---	3.12	---	---	---	---	---	---	---	---	
				Μάρτιος 2027	---	---	---	---	3.14	---	---	---	---	---	---	---	---	
ΑΔΜΗΕ ΣΥΜΜΕΤΟΧΩΝ Α.Ε. (ΚΟ)																		(Μέγεθος Συμβολαίου: 100 Χρεόγραφα, Φυσική Παράδοση)
3.02	2.94	3.02	2.03%	Ιούνιος 2026	2.97	3.02	2.97	3.01	3.01	---	---	---	3.02	---	12	75	8,158	
				Σεπτέμβριος 2026	---	---	---	---	2.99	---	---	---	---	---	---	---	---	
				Δεκέμβριος 2026	---	---	---	---	3.00	---	---	---	---	---	---	---	---	
				Μάρτιος 2027	---	---	---	---	3.02	---	---	---	---	---	---	---	---	

Σημειώσεις Παραγώγων - <https://www.athexgroup.gr/el/market-data/statistics/eod-closing-prices/>

Τις τιμές εκκαθάρισης και τις τελικές ανοικτές θέσεις μπορείτε να τις ανακτήσετε στο ακόλουθο path <http://www.athexgroup.gr/el/market-data/statistics/eod-closing-prices>

Υποκείμενη Αγορά				Αγορά Παραγώγων										Ανοικτές θέσεις				
Ανωτ Τιμή	Κατωτ Τιμή	Τιμή κλεισ.	Μεταβ.	Μήνας Παράδοσης	Άνοιγμα	Ανωτ Τιμή	Κατωτ Τιμή	Τελ Τιμή	Τιμή κλεισ.	Τελευταία ζήτηση	Τελευταία προσφορά	Τιμή Εκκαθάρισης*	Υψηλό ζωής	Χαμηλό ζωής	Πράξεις	Όγκος	Ανοικτές θέσεις	
ΑΕΡΟΠΟΡΙΑ ΑΙΓΑΙΟΥ (ΚΟ)																		(Μέγεθος Συμβολαίου: 100 Χρεόγραφα, Φυσική Παράδοση)
12.78	12.42	12.52	-2.26%	Ιούνιος 2026	11.76	11.76	11.70	11.70	11.70	---	---	---	15.15	---	5	9	2,535	
				Σεπτέμβριος 2026	---	---	---	---	12.93	---	---	---	---	---	---	---	---	
				Δεκέμβριος 2026	---	---	---	---	12.99	---	---	---	---	---	---	---	---	
				Μάρτος 2027	---	---	---	---	13.06	---	---	---	---	---	---	---	---	
ΑΚΤΟΡ Α.Ε. ΣΥΜ/ΧΩΝ (ΚΟ)																		(Μέγεθος Συμβολαίου: 100 Χρεόγραφα, Φυσική Παράδοση)
10.2	10	10.04	-2.14%	Ιούνιος 2026	10.09	10.09	10.09	10.09	10.09	---	---	---	10.83	---	3	246	96,246	
				Σεπτέμβριος 2026	---	---	---	---	10.35	---	---	---	---	---	---	---	---	
				Δεκέμβριος 2026	---	---	---	---	10.40	---	---	---	---	---	---	---	---	
				Μάρτος 2027	---	---	---	---	10.46	---	---	---	---	---	---	---	---	
ΓΕΚ ΤΕΡΝΑ (ΚΟ)																		(Μέγεθος Συμβολαίου: 100 Χρεόγραφα, Φυσική Παράδοση)
38.88	37.92	38.8	1.04%	Ιούνιος 2026	38.59	38.99	38.18	38.86	38.86	---	---	---	38.99	---	15	39	5,260	
				Σεπτέμβριος 2026	---	---	---	---	38.75	---	---	---	---	---	---	---	---	
				Δεκέμβριος 2026	---	---	---	---	38.94	---	---	---	---	---	---	---	---	
				Μάρτος 2027	---	---	---	---	39.14	---	---	---	---	---	---	---	---	
ΔΕΗ (ΚΟ)																		(Μέγεθος Συμβολαίου: 100 Χρεόγραφα, Φυσική Παράδοση)
19.59	19.2	19.29	-1.78%	Ιούνιος 2026	19.44	19.60	19.30	19.38	19.38	---	---	---	19.94	---	10	42	17,583	
				Σεπτέμβριος 2026	---	---	---	---	19.82	---	---	---	---	---	---	---	---	
				Δεκέμβριος 2026	---	---	---	---	19.92	---	---	---	---	---	---	---	---	
				Μάρτος 2027	---	---	---	---	20.02	---	---	---	---	---	---	---	---	
ΔΙΕΘΝΗΣ ΑΕΡΟΛΙΜΕΝΑΣ ΑΘΗΝΩΝ(ΚΟ)																		(Μέγεθος Συμβολαίου: 100 Χρεόγραφα, Φυσική Παράδοση)
10.85	10.67	10.67	-1.57%	Ιούνιος 2026	---	---	---	---	10.30	---	---	---	11.47	---	---	---	240	
				Σεπτέμβριος 2026	---	---	---	---	10.94	---	---	---	---	---	---	---	---	
				Δεκέμβριος 2026	---	---	---	---	10.99	---	---	---	---	---	---	---	---	
				Μάρτος 2027	---	---	---	---	11.05	---	---	---	---	---	---	---	---	
ΕΘΝΙΚΗ ΤΡΑΠΕΖΑ (ΚΟ)																		(Μέγεθος Συμβολαίου: 100 Χρεόγραφα, Φυσική Παράδοση)
14.535	14.105	14.28	-4.22%	Ιούνιος 2026	14.26	14.30	13.91	14.19	14.19	---	---	---	15.76	---	95	506	11,291	
				Σεπτέμβριος 2026	---	---	---	---	15.05	---	---	---	---	---	---	---	---	
				Δεκέμβριος 2026	---	---	---	---	15.12	---	---	---	---	---	---	---	---	
				Μάρτος 2027	---	---	---	---	15.20	---	---	---	---	---	---	---	---	
ΕΛΒΑΛΧΑΛΚΟΡ (ΚΟ)																		(Μέγεθος Συμβολαίου: 100 Χρεόγραφα, Φυσική Παράδοση)
4.035	3.85	3.965	-0.50%	Ιούνιος 2026	3.80	4.02	3.80	4.01	4.01	---	---	---	4.03	---	49	133	2,575	
				Σεπτέμβριος 2026	---	---	---	---	4.02	---	---	---	---	---	---	---	---	
				Δεκέμβριος 2026	---	---	---	---	4.04	---	---	---	---	---	---	---	---	
				Μάρτος 2027	---	---	---	---	4.06	---	---	---	---	---	---	---	---	

Σημειώσεις Παραγώγων - <https://www.athexgroup.gr/el/market-data/statistics/eod-closing-prices/>

Τις τιμές εκκαθάρισης και τις τελικές ανοικτές θέσεις μπορείτε να τις ανακτήσετε στο ακόλουθο path <http://www.athexgroup.gr/el/market-data/statistics/eod-closing-prices>

Υποκείμενη Αγορά				Αγορά Παραγώγων										Ανοικτές θέσεις			
Ανωτ Τιμή	Κατωτ Τιμή	Τιμή κλεισ.	Μεταβ.	Μήνας Παράδοσης	Άνοιγμα	Ανωτ Τιμή	Κατωτ Τιμή	Τελ Τιμή	Τιμή κλεισ.	Τελευταία ζήτηση	Τελευταία προσφορά	Τιμή Εκκαθάρισης*	Υψηλό ζωής	Χαμηλό ζωής	Πράξεις	Όγκος	Ανοικτές θέσεις
ΕΛΛΑΚΤΩΡ (ΚΟ)																	
(Μέγεθος Συμβολαίου: 100 Χρεόγραφα, Φυσική Παράδοση)																	
1.304	1.272	1.274	-3.49%	Ιούνιος 2026	1.26	1.26	1.26	1.26	1.26	---	---	---	1.34	---	1	1	1,581
				Σεπτέμβριος 2026	---	---	---	---	1.33	---	---	---	---	---	---	---	---
				Δεκέμβριος 2026	---	---	---	---	1.34	---	---	---	---	---	---	---	---
				Μάρτιος 2027	---	---	---	---	1.35	---	---	---	---	---	---	---	---
ΕΛΛΗΝ. ΧΡΗΜΑΤΙΣΤΗΡΙΑ-Χ.Α. (ΚΟ)																	
(Μέγεθος Συμβολαίου: 100 Χρεόγραφα, Φυσική Παράδοση)																	
7.05	7	7	-0.71%	Ιούνιος 2026	---	---	---	---	6.98	---	---	---	7.14	---	---	---	326
				Σεπτέμβριος 2026	---	---	---	---	7.11	---	---	---	---	---	---	---	---
				Δεκέμβριος 2026	---	---	---	---	7.15	---	---	---	---	---	---	---	---
				Μάρτιος 2027	---	---	---	---	7.19	---	---	---	---	---	---	---	---
ΕΥΔΑΠ (ΚΟ)																	
(Μέγεθος Συμβολαίου: 100 Χρεόγραφα, Φυσική Παράδοση)																	
9.43	9.13	9.2	-2.13%	Ιούνιος 2026	9.40	9.40	9.27	9.27	9.27	---	---	---	9.55	---	3	11	12,783
				Σεπτέμβριος 2026	---	---	---	---	9.49	---	---	---	---	---	---	---	---
				Δεκέμβριος 2026	---	---	---	---	9.53	---	---	---	---	---	---	---	---
				Μάρτιος 2027	---	---	---	---	9.58	---	---	---	---	---	---	---	---
ΜΟΤΟΡ ΟΪΛ (ΚΟ)																	
(Μέγεθος Συμβολαίου: 100 Χρεόγραφα, Φυσική Παράδοση)																	
40	38.46	38.46	-1.13%	Ιούνιος 2026	38.98	39.97	37.40	38.50	38.50	---	---	---	39.97	---	32	112	277
				Σεπτέμβριος 2026	---	---	---	---	39.25	---	---	---	---	---	---	---	---
				Δεκέμβριος 2026	---	---	---	---	39.45	---	---	---	---	---	---	---	---
				Μάρτιος 2027	---	---	---	---	39.65	---	---	---	---	---	---	---	---
ΟΛΠ (ΚΟ)																	
(Μέγεθος Συμβολαίου: 100 Χρεόγραφα, Φυσική Παράδοση)																	
38.8	38	38.05	-1.43%	Ιούνιος 2026	---	---	---	---	40.03	---	---	---	38.56	---	---	---	40
				Σεπτέμβριος 2026	---	---	---	---	38.95	---	---	---	---	---	---	---	---
				Δεκέμβριος 2026	---	---	---	---	39.14	---	---	---	---	---	---	---	---
				Μάρτιος 2027	---	---	---	---	39.34	---	---	---	---	---	---	---	---
ΟΤΕ (ΚΟ)																	
(Μέγεθος Συμβολαίου: 100 Χρεόγραφα, Φυσική Παράδοση)																	
17.9	17.49	17.9	0.68%	Ιούνιος 2026	17.78	17.91	17.78	17.91	17.91	---	---	---	17.91	---	4	5	874
				Σεπτέμβριος 2026	---	---	---	---	17.94	---	---	---	---	---	---	---	---
				Δεκέμβριος 2026	---	---	---	---	18.03	---	---	---	---	---	---	---	---
				Μάρτιος 2027	---	---	---	---	18.12	---	---	---	---	---	---	---	---
ΤΡΑΠΕΖΑ ΟΡΤΙΜΑ BANK (ΚΟ)																	
(Μέγεθος Συμβολαίου: 100 Χρεόγραφα, Φυσική Παράδοση)																	
9.3	8.895	8.9	-4.30%	Ιούνιος 2026	9.12	9.12	8.96	8.96	8.96	---	---	---	9.40	---	3	11	484
				Σεπτέμβριος 2026	---	---	---	---	9.38	---	---	---	---	---	---	---	---
				Δεκέμβριος 2026	---	---	---	---	9.43	---	---	---	---	---	---	---	---
				Μάρτιος 2027	---	---	---	---	9.48	---	---	---	---	---	---	---	---

Σημειώσεις Παραγώγων - <https://www.athexgroup.gr/el/market-data/statistics/eod-closing-prices/>

Τις τιμές εκκαθάρισης και τις τελικές ανοικτές θέσεις μπορείτε να τις ανακτήσετε στο ακόλουθο path <http://www.athexgroup.gr/el/market-data/statistics/eod-closing-prices>

Υποκείμενη Αγορά				Αγορά Παραγώγων													
Ανωτ Τιμή	Κατωτ Τιμή	Τιμή κλεισ.	Μεταβ.	Μήνας Παράδοσης	Άνοιγμα	Ανωτ Τιμή	Κατωτ Τιμή	Τελ Τιμή	Τιμή κλεισ.	Τελευταία ζήτηση	Τελευταία προσφορά	Τιμή Εκκαθάρισης*	Υψηλό ζωής	Χαμηλό ζωής	Πράξεις	Όγκος	Ανοικτές θέσεις
ΤΡΑΠΕΖΑ ΠΕΙΡΑΙΩΣ (ΚΟ)																	
8.256	8.07	8.098	-4.01%	Ιούνιος 2026	8.26	8.26	8.10	8.13	8.13	---	---	---	8.90	---	271	3,583	45,295
				Σεπτέμβριος 2026	---	---	---	---	8.51	---	---	---	---	---	---	---	---
				Δεκέμβριος 2026	---	---	---	---	8.56	---	---	---	---	---	---	---	---
				Μάρπος 2027	---	---	---	---	8.60	---	---	---	---	---	---	---	---

(Μέγεθος Συμβολαίου: 100 Χρεόγραφα, Φυσική Παράδοση)

Σημειώσεις Παραγώγων - <https://www.athexgroup.gr/el/market-data/statistics/eod-closing-prices/>

Τις τιμές εκκαθάρισης και τις τελικές ανοικτές θέσεις μπορείτε να τις ανακτήσετε στο ακόλουθο path <http://www.athexgroup.gr/el/market-data/statistics/eod-closing-prices>

FTSE/X.A. Large Cap

(Μονάδα Διαπραγμάτευσης: 1 Μονάδα Δείκτη x 2€ - Τρόπος Εξάσκησης: Ευρωπαϊκός, Χρηματικός Διακανονισμός)

Τιμή Εξάσκησης	Δικαιώματα Αγοράς														Δικαιώματα Πώλησης																		
	Απρίλιος 2026							Μάιος 2026							Λοιποί Μήνες		Απρίλιος 2026							Μάιος 2026							Λοιποί Μήνες		Τιμή Εξάσκησης
	Ανοιγμα	Ανιψ. Τιμή	Κατωτ. Τιμή	Τελ. Τιμή	Τιμή κλεισ.	Όγκος	Ανοικτές θέσεις	Ανοιγμα	Ανιψ. Τιμή	Κατωτ. Τιμή	Τελ. Τιμή	Τιμή κλεισ.	Όγκος	Ανοικτές θέσεις	Όγκος	Ανοικτές θέσεις	Ανοιγμα	Ανιψ. Τιμή	Κατωτ. Τιμή	Τελ. Τιμή	Τιμή κλεισ.	Όγκος	Ανοικτές θέσεις	Ανοιγμα	Ανιψ. Τιμή	Κατωτ. Τιμή	Τελ. Τιμή	Τιμή κλεισ.	Όγκος	Ανοικτές θέσεις	Όγκος	Ανοικτές θέσεις	
4,000	-	-	-	-	-	-	-	-	-	-	-	-	-	-	-	-	-	-	-	-	-	-	-	-	-	-	-	-	-	-	-	-	
4,100	-	-	-	-	-	-	-	-	-	-	-	-	-	-	-	-	-	-	-	-	-	-	-	-	-	-	-	-	-	-	-	-	4,100
4,200	-	-	-	-	-	-	-	-	-	-	-	-	-	-	-	-	-	-	-	-	-	-	-	-	-	-	-	-	-	-	-	-	4,200
4,300	-	-	-	-	-	-	-	-	-	-	-	-	-	-	-	-	-	-	-	-	-	-	-	-	-	-	-	-	-	-	-	-	4,300
4,400	-	-	-	-	-	-	-	-	-	-	-	-	-	-	-	-	-	-	-	-	-	-	-	-	-	-	-	-	-	-	-	-	4,400
4,450	-	-	-	-	-	-	-	-	-	-	-	-	-	-	-	-	-	-	-	-	-	-	-	-	-	-	-	-	-	-	-	-	4,450
4,500	-	-	-	-	-	-	-	-	-	-	-	-	-	-	-	-	-	-	-	-	-	-	-	-	-	-	-	-	-	-	-	-	4,500
4,550	-	-	-	-	-	-	-	-	-	-	-	-	-	-	-	-	-	-	-	-	-	-	-	-	-	-	-	-	-	-	-	-	4,550
4,600	0.00	0.00	0.00	-	1,214.00	-	-	0.00	0.00	0.00	-	1,193.00	-	-	-	-	0.00	0.00	0.00	-	1.40	-	-	0.00	0.00	0.00	-	1.40	-	-	-	4,600	
4,650	0.00	0.00	0.00	-	1,164.00	-	-	0.00	0.00	0.00	-	1,144.00	-	-	-	-	0.00	0.00	0.00	-	1.90	-	-	0.00	0.00	0.00	-	1.90	-	-	-	4,650	
4,700	0.00	0.00	0.00	-	1,114.00	-	-	0.00	0.00	0.00	-	1,095.00	-	-	-	-	0.00	0.00	0.00	-	2.70	-	-	0.00	0.00	0.00	-	2.70	-	-	-	4,700	
4,750	0.00	0.00	0.00	-	1,064.00	-	-	0.00	0.00	0.00	-	1,046.00	-	-	-	-	0.00	0.00	0.00	-	3.70	-	-	0.00	0.00	0.00	-	3.70	-	-	-	4,750	
4,800	0.00	0.00	0.00	-	1,014.00	-	-	0.00	0.00	0.00	-	997.00	-	-	-	-	0.00	0.00	0.00	-	4.90	-	-	0.00	0.00	0.00	-	4.90	-	-	-	4,800	
4,850	0.00	0.00	0.00	-	965.00	-	-	0.00	0.00	0.00	-	949.00	-	-	-	-	0.00	0.00	0.00	-	6.50	-	-	0.00	0.00	0.00	-	6.50	-	-	-	4,850	
4,900	0.00	0.00	0.00	-	915.00	-	-	0.00	0.00	0.00	-	901.00	-	-	-	-	0.00	0.00	0.00	-	8.60	-	-	0.00	0.00	0.00	-	8.60	-	-	-	4,900	
4,950	0.00	0.00	0.00	-	865.00	-	-	0.00	0.00	0.00	-	854.00	-	-	-	-	0.00	0.00	0.00	-	11.00	-	1	0.00	0.00	0.00	-	11.00	-	1	-	4,950	
5,000	0.00	0.00	0.00	-	815.00	-	-	0.00	0.00	0.00	-	807.00	-	-	-	-	0.00	0.00	0.00	-	14.25	-	-	0.00	0.00	0.00	-	14.25	-	-	-	5,000	
5,050	0.00	0.00	0.00	-	765.00	-	60	0.00	0.00	0.00	-	761.00	-	33	-	-	0.00	0.00	0.00	-	18.00	-	60	0.00	0.00	0.00	-	18.00	-	60	-	5,050	
5,100	0.00	0.00	0.00	-	715.00	-	30	0.00	0.00	0.00	-	716.00	-	50	-	-	0.00	0.00	0.00	-	22.75	-	-	0.00	0.00	0.00	-	22.75	-	-	-	5,100	
5,150	0.00	0.00	0.00	-	665.00	-	90	0.00	0.00	0.00	-	671.00	-	51	-	-	0.00	0.00	0.00	-	28.25	-	45	0.00	0.00	0.00	-	28.25	-	45	-	5,150	
5,200	0.00	0.00	0.00	-	616.00	-	62	0.00	0.00	0.00	-	628.00	-	45	-	-	0.00	0.00	0.00	-	34.75	-	90	0.00	0.00	0.00	-	34.75	-	90	-	5,200	
5,250	0.00	0.00	0.00	-	567.00	-	61	0.00	0.00	0.00	-	586.00	-	32	-	-	0.00	0.00	0.00	-	42.50	-	150	0.00	0.00	0.00	-	42.50	-	150	-	5,250	
5,300	0.00	0.00	0.00	-	518.00	-	90	0.00	0.00	0.00	-	544.00	-	30	-	-	0.00	0.00	0.00	-	51.00	-	120	0.00	0.00	0.00	-	51.00	-	120	-	5,300	
5,350	0.00	0.00	0.00	-	470.00	-	93	0.00	0.00	0.00	-	505.00	-	30	-	-	0.00	0.00	0.00	-	61.50	-	30	0.00	0.00	0.00	-	61.50	-	30	-	5,350	
5,400	0.00	0.00	0.00	-	424.00	-	153	0.00	0.00	0.00	-	466.00	-	30	-	-	22.00	0.00	22.00	22.00	22.00	1	63	0.00	0.00	0.00	-	73.00	-	32	-	5,400	
5,450	0.00	0.00	0.00	-	378.00	-	103	0.00	0.00	0.00	-	430.00	-	30	-	-	0.00	0.00	0.00	-	86.00	-	61	0.00	0.00	0.00	-	86.00	-	61	-	5,450	
5,500	0.00	0.00	0.00	-	334.00	-	115	0.00	0.00	0.00	-	395.00	-	30	-	-	0.00	0.00	0.00	-	101.00	-	30	0.00	0.00	0.00	-	101.00	-	30	-	5,500	
5,550	0.00	0.00	0.00	-	292.00	-	33	0.00	0.00	0.00	-	361.00	-	-	-	-	0.00	0.00	0.00	-	117.00	-	-	0.00	0.00	0.00	-	117.00	-	-	-	5,550	
5,600	0.00	0.00	0.00	-	253.00	-	35	0.00	0.00	0.00	-	329.00	-	-	-	-	0.00	0.00	0.00	-	135.00	-	-	0.00	0.00	0.00	-	135.00	-	-	-	5,600	
5,650	0.00	0.00	0.00	-	216.00	-	-	225.00	226.00	225.00	226.00	226.00	60	-	-	-	0.00	0.00	0.00	-	155.00	-	-	0.00	0.00	0.00	-	155.00	-	-	-	5,650	
5,700	0.00	0.00	0.00	-	182.00	-	5	0.00	0.00	0.00	-	271.00	-	-	-	-	0.00	0.00	0.00	-	177.00	-	1	0.00	0.00	0.00	-	177.00	-	1	-	5,700	
5,750	78.50	78.50	74.50	74.50	74.50	7	30	0.00	0.00	0.00	-	244.00	-	-	-	0.00	78.50	0.00	-	200.00	-	6	0.00	0.00	0.00	-	200.00	-	6	-	5,750		
5,800	0.00	0.00	0.00	-	124.00	-	100	0.00	0.00	0.00	-	220.00	-	1	-	-	0.00	0.00	0.00	-	226.00	-	-	0.00	0.00	0.00	-	226.00	-	-	-	5,800	
5,850	0.00	0.00	0.00	-	100.00	-	92	0.00	0.00	0.00	-	197.00	-	-	-	-	0.00	0.00	0.00	-	253.00	-	-	0.00	0.00	0.00	-	253.00	-	-	-	5,850	
5,900	0.00	0.00	0.00	-	80.00	-	60	0.00	0.00	0.00	-	176.00	-	-	-	-	0.00	0.00	0.00	-	281.00	-	-	0.00	0.00	0.00	-	281.00	-	-	-	5,900	
5,950	0.00	0.00	0.00	-	62.50	-	-	0.00	0.00	0.00	-	156.00	-	-	-	-	0.00	0.00	0.00	-	312.00	-	-	0.00	0.00	0.00	-	312.00	-	-	-	5,950	

FTSE/X.A. Large Cap

(Μονάδα Διαπραγμάτευσης: 1 Μονάδα Δείκτη x 2€ - Τρόπος Εξάσκησης: Ευρωπαϊκός, Χρηματικός Διακανονισμός)

Τιμή Εξάσκησης	Δικαιώματα Αγοράς														Δικαιώματα Πώλησης																			
	Απρίλιος 2026							Μάιος 2026							Λοιποί Μήνες		Απρίλιος 2026							Μάιος 2026							Λοιποί Μήνες		Τιμή Εξάσκησης	
	Άνοιγμα	Ανιγ. Τιμή	Κατωτ. Τιμή	Τελ. Τιμή	Τιμή κλεισ.	Όγκος	Άνοικτές θέσεις	Άνοιγμα	Ανιγ. Τιμή	Κατωτ. Τιμή	Τελ. Τιμή	Τιμή κλεισ.	Όγκος	Άνοικτές θέσεις	Όγκος	Άνοικτές θέσεις	Άνοιγμα	Ανιγ. Τιμή	Κατωτ. Τιμή	Τελ. Τιμή	Τιμή κλεισ.	Όγκος	Άνοικτές θέσεις	Άνοιγμα	Ανιγ. Τιμή	Κατωτ. Τιμή	Τελ. Τιμή	Τιμή κλεισ.	Όγκος	Άνοικτές θέσεις	Όγκος	Άνοικτές θέσεις		
6,000	0.00	0.00	0.00	-	48.25	-	-	0.00	0.00	0.00	-	138.00	-	-			0.00	0.00	0.00	-	233.00	-	-	0.00	0.00	0.00	-	344.00	-	-				6,000
6,050	0.00	0.00	0.00	-	36.50	-	-	0.00	0.00	0.00	-	122.00	-	-			0.00	0.00	0.00	-	271.00	-	-	0.00	0.00	0.00	-	377.00	-	-			6,050	
6,100	0.00	0.00	0.00	-	27.25	-	-	0.00	0.00	0.00	-	107.00	-	-			0.00	0.00	0.00	-	312.00	-	-	0.00	0.00	0.00	-	413.00	-	-			6,100	
6,150	0.00	0.00	0.00	-	20.00	-	-	0.00	0.00	0.00	-	94.00	-	-			0.00	0.00	0.00	-	355.00	-	-	0.00	0.00	0.00	-	449.00	-	-			6,150	
6,200	0.00	0.00	0.00	-	14.50	-	-	0.00	0.00	0.00	-	82.00	-	-			0.00	0.00	0.00	-	399.00	-	-	0.00	0.00	0.00	-	487.00	-	-			6,200	
6,250	0.00	0.00	0.00	-	10.25	-	-	0.00	0.00	0.00	-	71.50	-	-			0.00	0.00	0.00	-	445.00	-	-	0.00	0.00	0.00	-	526.00	-	-			6,250	
6,300	0.00	0.00	0.00	-	7.20	-	-	0.00	0.00	0.00	-	62.00	-	-			0.00	0.00	0.00	-	492.00	-	-	0.00	0.00	0.00	-	567.00	-	-			6,300	
6,350	0.00	0.00	0.00	-	4.90	-	-	0.00	0.00	0.00	-	53.50	-	-			0.00	0.00	0.00	-	540.00	-	-	0.00	0.00	0.00	-	608.00	-	-			6,350	
6,400	0.00	0.00	0.00	-	3.30	-	-	-	-	-	-	-	-	-			0.00	0.00	0.00	-	588.00	-	-	-	-	-	-	-	-	-	-			6,400
6,450	0.00	0.00	0.00	-	2.20	-	-	-	-	-	-	-	-	-			0.00	0.00	0.00	-	637.00	-	-	-	-	-	-	-	-	-	-			6,450
6,500	0.00	0.00	0.00	-	1.40	-	-	-	-	-	-	-	-	-			0.00	0.00	0.00	-	686.00	-	-	-	-	-	-	-	-	-	-			6,500
6,550	0.00	0.00	0.00	-	0.93	-	-	-	-	-	-	-	-	-			0.00	0.00	0.00	-	736.00	-	-	-	-	-	-	-	-	-	-			6,550
6,600	0.00	0.00	0.00	-	0.59	-	-	-	-	-	-	-	-	-			0.00	0.00	0.00	-	785.00	-	-	-	-	-	-	-	-	-	-			6,600
6,650	0.00	0.00	0.00	-	0.37	-	-	-	-	-	-	-	-	-			0.00	0.00	0.00	-	835.00	-	-	-	-	-	-	-	-	-	-			6,650
Σύνολο:						7	1,212						60	362	0	0					1	1,449						0	626	0	0			
Αριθμός Πράξεων:							3							2	0							1						0		0				

Allwyn AG (ΚΟ)

(Μέγεθος Συμβολαίου: 100 Χρέδγραφα, Τρόπος Εξάσκησης: Αμερικάνικος, Φυσική Παράδοση)

Τιμή Εξάσκησης	Δικαιώματα Αγοράς													Δικαιώματα Πώλησης																		
	Απρίλιος 2026				Μάιος 2026				Λοιποί Μήνες					Απρίλιος 2026				Μάιος 2026				Λοιποί Μήνες										
	Άνοιγμα	Ανιγτ Τιμή	Καπιτ Τιμή	Τελ Τιμή	Τιμή κλεισ.	Όγκος	Άνοικτές θέσεις	Άνοιγμα	Ανιγτ Τιμή	Καπιτ Τιμή	Τελ Τιμή	Τιμή κλεισ.	Όγκος	Άνοικτές θέσεις	Όγκος	Άνοικτές θέσεις	Άνοιγμα	Ανιγτ Τιμή	Καπιτ Τιμή	Τελ Τιμή	Τιμή κλεισ.	Όγκος	Άνοικτές θέσεις	Όγκος	Άνοικτές θέσεις	Τιμή Εξάσκησης						
9.000	0.000	0.000	0.000	6.05	-	-	0.000	0.000	0.000	6.07	-	-	0.000	0.000	0.000	0.001	-	-	0.000	0.000	0.000	0.001	-	-	0.000	0.000	0.000	0.001	-	-	0.090	
9.250	0.000	0.000	0.000	5.80	-	-	0.000	0.000	0.000	5.82	-	-	0.000	0.000	0.000	0.001	-	-	0.000	0.000	0.000	0.002	-	-	0.000	0.000	0.000	0.002	-	-	0.093	
9.500	0.000	0.000	0.000	5.55	-	-	0.000	0.000	0.000	5.57	-	-	0.000	0.000	0.000	0.001	-	-	0.000	0.000	0.000	0.004	-	-	0.000	0.000	0.000	0.004	-	-	0.095	
9.750	0.000	0.000	0.000	5.30	-	-	0.000	0.000	0.000	5.32	-	-	0.000	0.000	0.000	0.001	-	-	0.000	0.000	0.000	0.007	-	-	0.000	0.000	0.000	0.007	-	-	0.098	
10.000	0.000	0.000	0.000	5.05	-	-	0.000	0.000	0.000	5.07	-	-	0.000	0.000	0.000	0.001	-	-	0.000	0.000	0.000	0.001	-	-	0.000	0.000	0.000	0.001	-	-	0.100	
10.500	0.000	0.000	0.000	4.56	-	-	0.000	0.000	0.000	4.57	-	-	0.000	0.000	0.000	0.001	-	-	0.000	0.000	0.000	0.002	-	-	0.000	0.000	0.000	0.002	-	-	0.105	
11.000	0.000	0.000	0.000	4.06	-	-	0.000	0.000	0.000	4.07	-	-	0.000	0.000	0.000	0.002	-	-	0.000	0.000	0.000	0.008	-	-	0.000	0.000	0.000	0.008	-	-	0.110	
11.500	0.000	0.000	0.000	3.56	-	-	0.000	0.000	0.000	3.57	-	-	0.000	0.000	0.000	0.010	-	-	0.000	0.000	0.000	0.001	-	-	0.000	0.000	0.000	0.001	-	-	0.115	
12.000	0.000	0.000	0.000	3.06	-	-	0.000	0.000	0.000	3.08	-	-	0.000	0.000	0.000	0.002	-	-	0.000	0.000	0.000	0.003	-	-	0.000	0.000	0.000	0.003	-	-	0.120	
12.500	0.000	0.000	0.000	2.56	-	-	0.000	0.000	0.000	2.59	-	-	0.000	0.000	0.000	0.003	-	-	0.000	0.000	0.000	0.011	-	-	0.000	0.000	0.000	0.011	-	-	0.125	
13.000	0.000	0.000	0.000	2.06	-	-	0.000	0.000	0.000	2.11	-	-	0.000	0.000	0.000	0.003	-	-	0.000	0.000	0.000	0.034	-	-	0.000	0.000	0.000	0.034	-	-	0.130	
13.500	0.000	0.000	0.000	1.56	-	-	0.000	0.000	0.000	1.66	-	15	0.000	0.000	0.000	0.004	-	15	0.000	0.000	0.000	0.080	-	-	0.000	0.000	0.000	0.080	-	-	0.135	
14.000	0.000	0.000	0.000	1.08	-	-	0.000	0.000	0.000	1.25	-	15	0.000	0.000	0.000	0.025	-	45	0.282	0.282	0.255	0.255	0.255	30	5	0.000	0.000	0.000	0.255	-	-	0.140
14.500	0.000	0.000	0.000	0.660	-	-	0.000	0.000	0.000	0.898	-	15	0.130	0.130	0.130	0.130	0.130	7	80	0.000	0.000	0.000	0.319	-	-	0.000	0.000	0.000	0.319	-	-	0.145
15.000	0.200	0.200	0.200	0.200	0.200	15	45	0.000	0.000	0.000	0.609	-	30	0.000	0.000	0.000	0.280	-	90	0.000	0.000	0.000	0.530	-	-	0.000	0.000	0.000	0.530	-	-	0.150
15.500	0.058	0.058	0.058	0.058	0.058	15	75	0.000	0.000	0.000	0.391	-	15	0.000	0.000	0.000	0.582	-	5	0.000	0.000	0.000	0.813	-	-	0.000	0.000	0.000	0.813	-	-	0.155
16.000	0.000	0.000	0.000	0.046	-	-	0.000	0.000	0.000	0.240	-	-	0.000	0.000	0.000	0.990	-	-	0.000	0.000	0.000	1.16	-	-	0.000	0.000	0.000	1.16	-	-	0.160	
16.500	0.000	0.000	0.000	0.012	-	-	0.000	0.000	0.000	0.138	-	-	0.000	0.000	0.000	1.46	-	-	0.000	0.000	0.000	1.56	-	-	0.000	0.000	0.000	1.56	-	-	0.165	
17.000	0.000	0.000	0.000	0.002	-	-	0.000	0.000	0.000	0.075	-	-	0.000	0.000	0.000	1.95	-	-	0.000	0.000	0.000	2.00	-	-	0.000	0.000	0.000	2.00	-	-	0.170	
17.500	0.000	0.000	0.000	0.005	-	-	0.000	0.000	0.000	0.039	-	-	0.000	0.000	0.000	2.45	-	-	0.000	0.000	0.000	2.47	-	-	0.000	0.000	0.000	2.47	-	-	0.175	
18.000	0.000	0.000	0.000	0.001	-	-	0.000	0.000	0.000	0.019	-	-	0.000	0.000	0.000	2.95	-	-	0.000	0.000	0.000	2.95	-	-	0.000	0.000	0.000	2.95	-	-	0.180	
18.500	0.000	0.000	0.000	0.001	-	-	0.000	0.000	0.000	0.009	-	-	0.000	0.000	0.000	3.45	-	-	0.000	0.000	0.000	3.45	-	-	0.000	0.000	0.000	3.45	-	-	0.185	
19.000	0.000	0.000	0.000	0.001	-	-	0.000	0.000	0.000	0.004	-	-	0.000	0.000	0.000	3.95	-	50	0.000	0.000	0.000	3.95	-	-	0.000	0.000	0.000	3.95	-	-	0.190	
19.500	0.000	0.000	0.000	0.001	-	-	0.000	0.000	0.000	0.002	-	-	0.000	0.000	0.000	4.45	-	50	0.000	0.000	0.000	4.45	-	-	0.000	0.000	0.000	4.45	-	-	0.195	
20.000	0.000	0.000	0.000	0.001	-	-	0.000	0.000	0.000	0.001	-	-	0.000	0.000	0.000	4.95	-	-	0.000	0.000	0.000	4.95	-	-	0.000	0.000	0.000	4.95	-	-	0.200	
21.000	0.000	0.000	0.000	0.001	-	-	0.000	0.000	0.000	0.001	-	-	0.000	0.000	0.000	5.95	-	-	0.000	0.000	0.000	5.95	-	-	0.000	0.000	0.000	5.95	-	-	0.210	
22.000	0.000	0.000	0.000	0.001	-	-	0.000	0.000	0.000	0.001	-	-	0.000	0.000	0.000	6.95	-	-	0.000	0.000	0.000	6.95	-	-	0.000	0.000	0.000	6.95	-	-	0.220	
23.000	0.000	0.000	0.000	0.001	-	-	0.000	0.000	0.000	0.001	-	-	0.000	0.000	0.000	7.95	-	-	0.000	0.000	0.000	7.95	-	-	0.000	0.000	0.000	7.95	-	-	0.230	
24.000	0.000	0.000	0.000	0.001	-	-					-	-				8.95	-	-					-	-					-	-	0.240	
25.000	0.000	0.000	0.000	0.001	-	-					-	-				9.95	-	-					-	-					-	-	0.250	
26.000	0.000	0.000	0.000	0.001	-	-					-	-				10.95	-	-					-	-					-	-	0.260	
27.000											-	-					-	-					-	-					-	-	0.270	
28.000											-	-					-	-					-	-					-	-	0.280	
29.000											-	-					-	-					-	-					-	-	0.290	
30.000											-	-					-	-					-	-					-	-	0.300	

Allwyn AG (ΚΟ)

(Μέγεθος Συμβολαίου: 100 Χρέδγραμμα, Τρόπος Εξάσκησης: Αμερικάνικος, Φυσική Παράδοση)

Τιμή Εξάσκησης	Δικαιώματα Αγοράς														Δικαιώματα Πώλησης																						
	Απρίλιος 2026				Μάιος 2026				Λοιποί Μήνες		Απρίλιος 2026				Μάιος 2026				Λοιποί Μήνες		Τιμή Εξάσκησης																
	Άνοιγμα	Ανιψ. Τιμή	Κατωτ. Τιμή	Τελ. Τιμή	Τιμή κλεισ.	Όγκος	Ανοικτές θέσεις	Άνοιγμα	Ανιψ. Τιμή	Κατωτ. Τιμή	Τελ. Τιμή	Τιμή κλεισ.	Όγκος	Ανοικτές θέσεις	Όγκος	Ανοικτές θέσεις	Άνοιγμα	Ανιψ. Τιμή	Κατωτ. Τιμή	Τελ. Τιμή		Τιμή κλεισ.	Όγκος	Ανοικτές θέσεις	Όγκος	Ανοικτές θέσεις											
Σύνολα:						30	120							0	90	0	0										30	335							30	40	0
Αριθμός Πράξεων:							2								0	0											1.00								2	0	

ALPHA ΤΡΑΠΕΖΑ (ΚΟ)

(Μέγεθος Συμβολαίου: 100 Χρεόγραφα, Τρόπος Εξάσκησης: Αμερικάνικος, Φυσική Παράδοση)

Τιμή Εξάσκησης	Δικαιώματα Αγοράς												Δικαιώματα Πώλησης												Τιμή Εξάσκησης						
	Απρίλιος 2026				Μάιος 2026				Λοιποί Μήνες				Απρίλιος 2026				Μάιος 2026				Λοιποί Μήνες										
	Άνοιγμα	Ανιγ. Τιμή	Καπιτ. Τιμή	Τελ. Τιμή	Τιμή κλεισ.	Όγκος	Ανοικτές θέσεις	Άνοιγμα	Ανιγ. Τιμή	Καπιτ. Τιμή	Τελ. Τιμή	Τιμή κλεισ.	Όγκος	Ανοικτές θέσεις	Όγκος	Ανοικτές θέσεις	Άνοιγμα	Ανιγ. Τιμή	Καπιτ. Τιμή	Τελ. Τιμή	Τιμή κλεισ.	Όγκος	Ανοικτές θέσεις	Όγκος		Ανοικτές θέσεις					
2.000	0.000	0.000	0.000	1.86	-	-	0.000	0.000	0.000	1.86	-	-	0.000	0.000	0.000	0.001	-	-	0.000	0.000	0.000	0.001	-	-	0.000	0.000	0.000	0.001	-	-	0.020
2.100	0.000	0.000	0.000	1.76	-	-	0.000	0.000	0.000	1.76	-	-	0.000	0.000	0.000	0.001	-	-	0.000	0.000	0.000	0.001	-	-	0.000	0.000	0.000	0.001	-	-	0.021
2.200	0.000	0.000	0.000	1.66	-	-	0.000	0.000	0.000	1.66	-	-	0.000	0.000	0.000	0.001	-	-	0.000	0.000	0.000	0.001	-	-	0.000	0.000	0.000	0.001	-	-	0.022
2.300	0.000	0.000	0.000	1.56	-	-	0.000	0.000	0.000	1.56	-	-	0.000	0.000	0.000	0.001	-	-	0.000	0.000	0.000	0.001	-	-	0.000	0.000	0.000	0.001	-	-	0.023
2.400	0.000	0.000	0.000	1.46	-	-	0.000	0.000	0.000	1.46	-	-	0.000	0.000	0.000	0.003	-	-	0.000	0.000	0.000	0.001	-	-	0.000	0.000	0.000	0.001	-	-	0.024
2.500	0.000	0.000	0.000	1.36	-	-	0.000	0.000	0.000	1.36	-	-	0.000	0.000	0.000	0.001	-	-	0.000	0.000	0.000	0.002	-	-	0.000	0.000	0.000	0.002	-	-	0.025
2.600	0.000	0.000	0.000	1.26	-	-	0.000	0.000	0.000	1.26	-	-	0.000	0.000	0.000	0.001	-	-	0.000	0.000	0.000	0.004	-	-	0.000	0.000	0.000	0.004	-	-	0.026
2.700	0.000	0.000	0.000	1.16	-	-	0.000	0.000	0.000	1.16	-	-	0.000	0.000	0.000	0.002	-	-	0.000	0.000	0.000	0.009	-	-	0.000	0.000	0.000	0.009	-	-	0.027
2.800	0.000	0.000	0.000	1.06	-	-	0.000	0.000	0.000	1.06	-	-	0.000	0.000	0.000	0.004	-	-	0.000	0.000	0.000	0.016	-	-	0.000	0.000	0.000	0.016	-	-	0.028
2.900	0.000	0.000	0.000	0.961	-	-	0.000	0.000	0.000	0.961	-	-	0.000	0.000	0.000	0.001	-	-	0.000	0.000	0.000	0.001	-	-	0.000	0.000	0.000	0.001	-	-	0.029
3.000	0.000	0.000	0.000	0.862	-	-	0.000	0.000	0.000	0.862	-	-	0.000	0.000	0.000	0.001	-	10	0.000	0.000	0.000	0.003	-	-	0.000	0.000	0.000	0.003	-	-	0.030
3.100	0.000	0.000	0.000	0.762	-	-	0.000	0.000	0.000	0.762	-	4	0.000	0.000	0.000	0.012	-	-	0.000	0.000	0.000	0.006	-	-	0.000	0.000	0.000	0.006	-	-	0.031
3.200	0.000	0.000	0.000	0.662	-	-	0.000	0.000	0.000	0.662	-	-	0.000	0.000	0.000	0.001	-	64	0.000	0.000	0.000	0.011	-	-	0.000	0.000	0.000	0.011	-	-	0.032
3.300	0.000	0.000	0.000	0.562	-	-	0.000	0.000	0.000	0.562	-	15	0.000	0.000	0.000	0.055	-	-	0.000	0.000	0.000	0.020	-	-	0.000	0.000	0.000	0.020	-	-	0.033
3.400	0.000	0.000	0.000	0.463	-	-	0.000	0.000	0.000	0.463	-	-	0.000	0.000	0.000	0.002	-	-	0.000	0.000	0.000	0.033	-	-	0.000	0.000	0.000	0.033	-	-	0.034
3.500	0.000	0.000	0.000	0.367	-	-	0.000	0.000	0.000	0.367	-	-	0.000	0.000	0.000	0.005	-	-	0.000	0.000	0.000	0.052	-	-	0.000	0.000	0.000	0.052	-	-	0.035
3.600	0.000	0.000	0.000	0.276	-	-	0.000	0.000	0.000	0.276	-	-	0.000	0.000	0.000	0.014	-	-	0.000	0.000	0.000	0.077	-	-	0.000	0.000	0.000	0.077	-	-	0.036
3.700	0.000	0.000	0.000	0.195	-	5	0.000	0.000	0.000	0.195	-	-	0.000	0.000	0.000	0.034	-	-	0.000	0.000	0.000	0.112	-	-	0.000	0.000	0.000	0.112	-	-	0.037
3.800	0.000	0.000	0.000	0.128	-	-	0.000	0.000	0.000	0.128	-	-	0.000	0.000	0.000	0.066	-	-	0.000	0.000	0.000	0.155	-	-	0.000	0.000	0.000	0.155	-	-	0.038
3.900	0.000	0.000	0.000	0.078	-	-	0.000	0.000	0.000	0.078	-	-	0.000	0.000	0.000	0.116	-	-	0.000	0.000	0.000	0.205	-	-	0.000	0.000	0.000	0.205	-	-	0.039
4.000	0.000	0.000	0.000	0.042	-	-	0.000	0.000	0.000	0.042	-	-	0.000	0.000	0.000	0.181	-	-	0.000	0.000	0.000	0.264	-	-	0.000	0.000	0.000	0.264	-	-	0.040
4.250	0.000	0.000	0.000	0.006	-	-	0.000	0.000	0.000	0.006	-	-	0.000	0.000	0.000	0.395	-	-	0.000	0.000	0.000	0.445	-	-	0.000	0.000	0.000	0.445	-	-	0.043
4.400					-	-					-	-					-	-					-	-					-	-	0.044
4.500	0.000	0.000	0.000	0.001	-	-	0.000	0.000	0.000	0.001	-	-	0.000	0.000	0.000	0.640	-	-	0.000	0.000	0.000	0.660	-	-	0.000	0.000	0.000	0.660	-	-	0.045
4.750	0.000	0.000	0.000	0.003	-	-	0.000	0.000	0.000	0.003	-	-	0.000	0.000	0.000	0.890	-	-	0.000	0.000	0.000	0.894	-	-	0.000	0.000	0.000	0.894	-	-	0.048
4.800					-	-					-	-					-	-					-	-					-	-	0.048
5.000	0.000	0.000	0.000	0.001	-	-	0.000	0.000	0.000	0.001	-	-	0.000	0.000	0.000	1.14	-	-	0.000	0.000	0.000	1.14	-	-	0.000	0.000	0.000	1.14	-	-	0.050
5.250	0.000	0.000	0.000	0.001	-	-	0.000	0.000	0.000	0.001	-	-	0.000	0.000	0.000	1.39	-	-	0.000	0.000	0.000	1.39	-	-	0.000	0.000	0.000	1.39	-	-	0.053
5.500	0.000	0.000	0.000	0.001	-	-	0.000	0.000	0.000	0.001	-	-	0.000	0.000	0.000	1.64	-	-	0.000	0.000	0.000	1.64	-	-	0.000	0.000	0.000	1.64	-	-	0.055
5.750	0.000	0.000	0.000	0.001	-	-	0.000	0.000	0.000	0.001	-	-	0.000	0.000	0.000	1.89	-	-	0.000	0.000	0.000	1.89	-	-	0.000	0.000	0.000	1.89	-	-	0.058
6.000	0.000	0.000	0.000	0.001	-	-	0.000	0.000	0.000	0.001	-	-	0.000	0.000	0.000	2.14	-	-	0.000	0.000	0.000	2.14	-	-	0.000	0.000	0.000	2.14	-	-	0.060
6.250	0.000	0.000	0.000	0.001	-	-	0.000	0.000	0.000	0.001	-	-	0.000	0.000	0.000	2.39	-	-	0.000	0.000	0.000	2.39	-	-	0.000	0.000	0.000	2.39	-	-	0.063
6.500	0.000	0.000	0.000	0.001	-	-					-	-				2.64	-	-					-	-					-	-	0.065
6.750	0.000	0.000	0.000	0.001	-	-					-	-				2.89	-	-					-	-					-	-	0.068
7.000	0.000	0.000	0.000	0.001	-	-					-	-				3.14	-	-					-	-					-	-	0.070

ALPHA ΤΡΑΠΕΖΑ (ΚΟ)

(Μέγεθος Συμβολαίου: 100 Χρέογραφα, Τρόπος Εξάσκησης: Αμερικάνικος, Φυσική Παράδοση)

Τιμή Εξάσκησης	Δικαιώματα Αγοράς														Δικαιώματα Πώλησης																				
	Απρίλιος 2026				Μάιος 2026				Λοιποί Μήνες		Απρίλιος 2026				Μάιος 2026				Λοιποί Μήνες		Τιμή Εξάσκησης														
	Άνοιγμα	Ανιψ. Τιμή	Κατωτ. Τιμή	Τελ. Τιμή	Τιμή κλεισ.	Όγκος	Ανοικτές θέσεις	Άνοιγμα	Ανιψ. Τιμή	Κατωτ. Τιμή	Τελ. Τιμή	Τιμή κλεισ.	Όγκος	Ανοικτές θέσεις	Όγκος	Ανοικτές θέσεις	Άνοιγμα	Ανιψ. Τιμή	Κατωτ. Τιμή	Τελ. Τιμή		Τιμή κλεισ.	Όγκος	Ανοικτές θέσεις	Όγκος	Ανοικτές θέσεις									
Σύνολα:						0	5							0	19	0	0								0	74							0	0	0
Αριθμός Πράξεων:						0								0		0								0.00								0		0	

ΔΕΗ (ΚΟ)

(Μέγεθος Συμβολαίου: 100 Χρέδγραφα, Τρόπος Εξάσκησης: Αμερικάνικος, Φυσική Παράδοση)

Τιμή Εξάσκησης	Δικαιώματα Αγοράς													Δικαιώματα Πώλησης														
	Απρίλιος 2026				Μάιος 2026				Λοιποί Μήνες					Απρίλιος 2026				Μάιος 2026				Λοιποί Μήνες						
	Ανοιγμα	Ανιτ Τιμή	Καπιτ Τιμή	Τελ Τιμή	Τιμή κλεισ.	Όγκος	Ανοικτές θέσεις	Ανοιγμα	Ανιτ Τιμή	Καπιτ Τιμή	Τελ Τιμή	Τιμή κλεισ.	Όγκος	Ανοικτές θέσεις	Όγκος	Ανοικτές θέσεις	Ανοιγμα	Ανιτ Τιμή	Καπιτ Τιμή	Τελ Τιμή	Τιμή κλεισ.	Όγκος	Ανοικτές θέσεις	Όγκος	Ανοικτές θέσεις	Τιμή Εξάσκησης		
9.200						-	-																				0.092	
9.500						-	-																				0.095	
9.600						-	-																				0.096	
9.750						-	-																				0.098	
10.000						-	-																				0.100	
10.500						-	-																				0.105	
11.000						-	-																				0.110	
11.500						-	-																				0.115	
12.000	0.000	0.000	0.000	7.65	-	-	0.000	0.000	0.000		7.66	-	-			0.000	0.000	0.000		0.001	-	-					0.120	
12.500	0.000	0.000	0.000	7.15	-	-	0.000	0.000	0.000		7.17	-	-			0.000	0.000	0.000		0.001	-	-					0.125	
13.000	0.000	0.000	0.000	6.65	-	-	0.000	0.000	0.000		6.67	-	-			0.000	0.000	0.000		0.001	-	-					0.130	
13.500	0.000	0.000	0.000	6.15	-	-	0.000	0.000	0.000		6.17	-	-			0.000	0.000	0.000		0.001	-	-					0.135	
14.000	0.000	0.000	0.000	5.65	-	-	0.000	0.000	0.000		5.67	-	-			0.000	0.000	0.000		0.001	-	-					0.140	
14.500	0.000	0.000	0.000	5.15	-	-	0.000	0.000	0.000		5.17	-	-			0.000	0.000	0.000		0.001	-	-					0.145	
15.000	0.000	0.000	0.000	4.65	-	-	0.000	0.000	0.000		4.67	-	-			0.000	0.000	0.000		0.001	-	-					0.150	
15.500	0.000	0.000	0.000	4.15	-	-	0.000	0.000	0.000		4.17	-	-			0.000	0.000	0.000		0.001	-	-					0.155	
16.000	0.000	0.000	0.000	3.65	-	-	0.000	0.000	0.000		3.68	-	-			0.000	0.000	0.000		0.003	-	-					0.160	
16.500	0.000	0.000	0.000	3.15	-	-	0.000	0.000	0.000		3.20	-	-			0.000	0.000	0.000		0.001	-	30			0.022	-	-	0.165
17.000	0.000	0.000	0.000	2.65	-	45	0.000	0.000	0.000		2.72	-	-			0.000	0.000	0.000		0.005	-	-			0.047	-	-	0.170
17.500	0.000	0.000	0.000	2.15	-	2	0.000	0.000	0.000		2.27	-	-			0.000	0.000	0.000		0.003	-	-			0.094	-	-	0.175
18.000	0.000	0.000	0.000	1.66	-	-	0.000	0.000	0.000		1.85	-	1			0.000	0.000	0.000		0.014	-	-			0.170	-	-	0.180
18.500	0.000	0.000	0.000	1.20	-	17	0.000	0.000	0.000		1.46	-	1			0.000	0.000	0.000		0.050	-	4			0.285	-	-	0.185
19.000	0.000	0.000	0.000	0.790	-	7	0.000	0.000	0.000		1.13	-	-			0.000	0.000	0.000		0.141	-	-			0.448	-	-	0.190
19.500	0.000	0.000	0.000	0.465	-	3	0.000	0.000	0.000		0.840	-	-			0.000	0.000	0.000		0.316	-	-			0.662	-	-	0.195
20.000	0.000	0.000	0.000	0.240	-	-	0.000	0.000	0.000		0.608	-	-			0.000	0.000	0.000		0.591	-	-			0.931	-	-	0.200
21.000	0.000	0.000	0.000	0.041	-	-	0.000	0.000	0.000		0.289	-	-			0.000	0.000	0.000		1.39	-	-			1.61	-	-	0.210
22.000	0.000	0.000	0.000	0.004	-	-	0.000	0.000	0.000		0.119	-	-			0.000	0.000	0.000		2.36	-	-			2.45	-	-	0.220
23.000	0.000	0.000	0.000	0.003	-	-	0.000	0.000	0.000		0.043	-	-			0.000	0.000	0.000		3.36	-	-			3.38	-	-	0.230
24.000	0.000	0.000	0.000	0.001	-	-	0.000	0.000	0.000		0.014	-	-			0.000	0.000	0.000		4.36	-	-			4.36	-	-	0.240
25.000	0.000	0.000	0.000	0.001	-	-	0.000	0.000	0.000		0.004	-	-			0.000	0.000	0.000		5.36	-	-			5.36	-	-	0.250
26.000	0.000	0.000	0.000	0.001	-	-	0.000	0.000	0.000		0.001	-	-			0.000	0.000	0.000		6.36	-	-			6.36	-	-	0.260
27.000	0.000	0.000	0.000	0.001	-	-	0.000	0.000	0.000		0.001	-	-			0.000	0.000	0.000		7.36	-	-			7.36	-	-	0.270
28.000	0.000	0.000	0.000	0.001	-	-	0.000	0.000	0.000		0.001	-	-			0.000	0.000	0.000		8.36	-	-			8.36	-	-	0.280
29.000	0.000	0.000	0.000	0.001	-	-	0.000	0.000	0.000		0.001	-	-			0.000	0.000	0.000		9.36	-	-			9.36	-	-	0.290
30.000	0.000	0.000	0.000	0.001	-	-						-	-			0.000	0.000	0.000		10.36	-	-				-	-	0.300

ΔΕΗ (ΚΟ)

(Μέγεθος Συμβολαίου: 100 Χρέογραφα, Τρόπος Εξάσκησης: Αμερικάνικος, Φυσική Παράδοση)

Τιμή Εξάσκησης	Δικαιώματα Αγοράς														Δικαιώματα Πώλησης																				
	Απρίλιος 2026							Μάιος 2026							Λοιποί Μήνες		Απρίλιος 2026							Μάιος 2026							Λοιποί Μήνες		Τιμή Εξάσκησης		
	Άνοιγμα	Ανιψ. Τιμή	Κατωτ. Τιμή	Τελ. Τιμή	Τιμή κλεισ.	Όγκος	Ανοικτές θέσεις	Άνοιγμα	Ανιψ. Τιμή	Κατωτ. Τιμή	Τελ. Τιμή	Τιμή κλεισ.	Όγκος	Ανοικτές θέσεις	Όγκος	Ανοικτές θέσεις	Άνοιγμα	Ανιψ. Τιμή	Κατωτ. Τιμή	Τελ. Τιμή	Τιμή κλεισ.	Όγκος	Ανοικτές θέσεις	Άνοιγμα	Ανιψ. Τιμή	Κατωτ. Τιμή	Τελ. Τιμή	Τιμή κλεισ.	Όγκος	Ανοικτές θέσεις	Όγκος	Ανοικτές θέσεις			
Σύνολα:						0	74							0	2	0	0							0	34							0		0	0
Αριθμός Πράξεων:						0								0		0								0.00								0		0	

ΕΘΝΙΚΗ ΤΡΑΠΕΖΑ (ΚΟ)

(Μέγεθος Συμβολαίου: 100 Χρεόγραφα, Τρόπος Εξάσκησης: Αμερικάνικος, Φυσική Παράδοση)

Τιμή Εξάσκησης	Δικαιώματα Αγοράς														Δικαιώματα Πώλησης														
	Απρίλιος 2026						Μάιος 2026						Λοιποί Μήνες		Απρίλιος 2026						Μάιος 2026						Λοιποί Μήνες		Τιμή Εξάσκησης
	Άνοιγμα	Ανιτ Τιμή	Καπιτ Τιμή	Τελ Τιμή	Τιμή κλεισ.	Όγκος	Άνοιγμα	Ανιτ Τιμή	Καπιτ Τιμή	Τελ Τιμή	Τιμή κλεισ.	Όγκος	Άνοιγτες θέσεις	Όγκος	Άνοιγτες θέσεις	Άνοιγμα	Ανιτ Τιμή	Καπιτ Τιμή	Τελ Τιμή	Τιμή κλεισ.	Όγκος	Άνοιγτες θέσεις	Όγκος	Άνοιγτες θέσεις	Όγκος	Άνοιγτες θέσεις			
8.250						-						-										-							
8.400						-						-										-							0.084
8.500						-						-										-							0.085
8.750	0.000	0.000	0.000		6.16	-	-	0.000	0.000	0.000		6.18	-	-	0.000	0.000	0.000		0.001	-	-	0.000	0.000	0.000		0.001	-	-	0.088
8.800						-						-										-							0.088
9.000	0.000	0.000	0.000		5.91	-	-	0.000	0.000	0.000		5.93	-	-	0.000	0.000	0.000		0.001	-	-	0.000	0.000	0.000		0.001	-	-	0.090
9.200						-						-										-							0.092
9.250	0.000	0.000	0.000		5.66	-	-	0.000	0.000	0.000		5.68	-	-	0.000	0.000	0.000		0.001	-	-	0.000	0.000	0.000		0.002	-	-	0.093
9.500	0.000	0.000	0.000		5.41	-	-	0.000	0.000	0.000		5.43	-	-	0.000	0.000	0.000		0.001	-	-	0.000	0.000	0.000		0.004	-	-	0.095
9.600						-						-										-							0.096
9.750	0.000	0.000	0.000		5.16	-	-	0.000	0.000	0.000		5.18	-	-	0.000	0.000	0.000		0.003	-	-	0.000	0.000	0.000		0.007	-	-	0.098
10.000	0.000	0.000	0.000		4.91	-	-	0.000	0.000	0.000		4.93	-	-	0.000	0.000	0.000		0.001	-	-	0.000	0.000	0.000		0.001	-	-	0.100
10.500	0.000	0.000	0.000		4.42	-	-	0.000	0.000	0.000		4.43	-	-	0.000	0.000	0.000		0.004	-	-	0.000	0.000	0.000		0.002	-	-	0.105
11.000	0.000	0.000	0.000		3.92	-	-	0.000	0.000	0.000		3.94	-	-	0.000	0.000	0.000		0.001	-	-	0.000	0.000	0.000		0.007	-	-	0.110
11.500	0.000	0.000	0.000		3.42	-	-	0.000	0.000	0.000		3.45	-	-	0.000	0.000	0.000		0.008	-	-	0.000	0.000	0.000		0.018	-	-	0.115
12.000	0.000	0.000	0.000		2.92	-	-	0.000	0.000	0.000		2.98	-	-	0.000	0.000	0.000		0.001	-	15	0.000	0.000	0.000		0.040	-	-	0.120
12.500	0.000	0.000	0.000		2.42	-	-	0.000	0.000	0.000		2.52	-	-	0.000	0.000	0.000		0.002	-	10	0.000	0.000	0.000		0.082	-	-	0.125
13.000	0.000	0.000	0.000		1.93	-	-	0.000	0.000	0.000		2.09	-	-	0.000	0.000	0.000		0.011	-	-	0.000	0.000	0.000		0.151	-	-	0.130
13.500	0.000	0.000	0.000		1.46	-	30	0.000	0.000	0.000		1.69	-	30	0.000	0.000	0.000		0.038	-	-	0.000	0.000	0.000		0.255	-	-	0.135
14.000	0.000	0.000	0.000		1.02	-	10	0.000	0.000	0.000		1.34	-	-	0.000	0.000	0.000		0.108	-	-	0.000	0.000	0.000		0.402	-	-	0.140
14.500	0.000	0.000	0.000		0.665	-	-	0.000	0.000	0.000		1.04	-	-	0.000	0.000	0.000		0.248	-	-	0.000	0.000	0.000		0.597	-	-	0.145
15.000	0.000	0.000	0.000		0.392	-	-	0.000	0.000	0.000		0.778	-	-	0.000	0.000	0.000		0.475	-	-	0.000	0.000	0.000		0.840	-	-	0.150
15.500	0.000	0.000	0.000		0.206	-	-	0.000	0.000	0.000		0.568	-	-	0.000	0.000	0.000		0.789	-	-	0.000	0.000	0.000		1.13	-	-	0.155
16.000	0.000	0.000	0.000		0.099	-	-	0.000	0.000	0.000		0.410	-	-	0.000	0.000	0.000		1.18	-	-	0.000	0.000	0.000		1.47	-	-	0.160
16.500	0.000	0.000	0.000		0.040	-	-	0.000	0.000	0.000		0.289	-	-	0.000	0.000	0.000		1.62	-	-	0.000	0.000	0.000		1.85	-	-	0.165
17.000	0.000	0.000	0.000		0.016	-	-	0.000	0.000	0.000		0.198	-	-	0.000	0.000	0.000		2.10	-	-	0.000	0.000	0.000		2.26	-	-	0.170
17.500	0.000	0.000	0.000		0.005	-	-	0.000	0.000	0.000		0.130	-	-	0.000	0.000	0.000		2.59	-	-	0.000	0.000	0.000		2.69	-	-	0.175
18.000	0.000	0.000	0.000		0.002	-	-	0.000	0.000	0.000		0.084	-	-	0.000	0.000	0.000		3.09	-	-	0.000	0.000	0.000		3.15	-	-	0.180
18.500	0.000	0.000	0.000		0.001	-	-	0.000	0.000	0.000		0.055	-	-	0.000	0.000	0.000		3.59	-	-	0.000	0.000	0.000		3.62	-	-	0.185
19.000	0.000	0.000	0.000		0.001	-	-	0.000	0.000	0.000		0.034	-	-	0.000	0.000	0.000		4.09	-	-	0.000	0.000	0.000		4.11	-	-	0.190
19.500	0.000	0.000	0.000		0.001	-	-	0.000	0.000	0.000		0.020	-	-	0.000	0.000	0.000		4.59	-	-	0.000	0.000	0.000		4.59	-	-	0.195
20.000	0.000	0.000	0.000		0.001	-	-	0.000	0.000	0.000		0.013	-	-	0.000	0.000	0.000		5.09	-	-	0.000	0.000	0.000		5.09	-	-	0.200
21.000	0.000	0.000	0.000		0.001	-	-					-	-						6.09	-	-					-	-		0.210
22.000	0.000	0.000	0.000		0.001	-	-					-	-						7.09	-	-					-	-		0.220
Σύνολο:						0	40					0	30	0	0					0	25				0	0	0	269	
Αριθμός Πράξεων:						0						0		0						0.00				0		0			

ΟΤΕ (ΚΟ)

(Μέγεθος Συμβολαίου: 100 Χρεόγραφα, Τρόπος Εξάσκησης: Αμερικάνικος, Φυσική Παράδοση)

Τιμή Εξάσκησης	Δικαιώματα Αγοράς														Δικαιώματα Πώλησης														Τιμή Εξάσκησης				
	Απρίλιος 2026							Μάιος 2026							Λοιποί Μήνες		Απρίλιος 2026							Μάιος 2026							Λοιποί Μήνες		
	Άνοιγμα	Ανιγτ Τιμή	Καπιτ Τιμή	Τελ Τιμή	Τιμή κλεισ.	Όγκος	Ανοικτές θέσεις	Άνοιγμα	Ανιγτ Τιμή	Καπιτ Τιμή	Τελ Τιμή	Τιμή κλεισ.	Όγκος	Ανοικτές θέσεις	Όγκος	Ανοικτές θέσεις	Άνοιγμα	Ανιγτ Τιμή	Καπιτ Τιμή	Τελ Τιμή	Τιμή κλεισ.	Όγκος	Ανοικτές θέσεις	Άνοιγμα	Ανιγτ Τιμή	Καπιτ Τιμή	Τελ Τιμή	Τιμή κλεισ.		Όγκος	Ανοικτές θέσεις	Όγκος	Ανοικτές θέσεις
10.000						-	-							-	-																		0.100
10.500						-	-							-	-																		0.105
11.000	0.000	0.000	0.000	6.79	-	-	0.000	0.000	0.000	6.80	-	-				0.000	0.000	0.000	0.001	-	-			0.000	0.000	0.000	0.001	-	-			0.110	
11.500	0.000	0.000	0.000	6.29	-	-	0.000	0.000	0.000	6.30	-	-				0.000	0.000	0.000	0.001	-	-			0.000	0.000	0.000	0.001	-	-			0.115	
12.000	0.000	0.000	0.000	5.79	-	-	0.000	0.000	0.000	5.80	-	-				0.000	0.000	0.000	0.001	-	-			0.000	0.000	0.000	0.001	-	-			0.120	
12.500	0.000	0.000	0.000	5.29	-	-	0.000	0.000	0.000	5.31	-	-				0.000	0.000	0.000	0.001	-	-			0.000	0.000	0.000	0.002	-	-			0.125	
13.000	0.000	0.000	0.000	4.79	-	-	0.000	0.000	0.000	4.81	-	-				0.000	0.000	0.000	0.001	-	-			0.000	0.000	0.000	0.001	-	-			0.130	
13.500	0.000	0.000	0.000	4.29	-	-	0.000	0.000	0.000	4.31	-	-				0.000	0.000	0.000	0.001	-	-			0.000	0.000	0.000	0.001	-	-			0.135	
14.000	0.000	0.000	0.000	3.79	-	-	0.000	0.000	0.000	3.81	-	-				0.000	0.000	0.000	0.003	-	-			0.000	0.000	0.000	0.001	-	-			0.140	
14.500	0.000	0.000	0.000	3.29	-	-	0.000	0.000	0.000	3.31	-	-				0.000	0.000	0.000	0.001	-	-			0.000	0.000	0.000	0.003	-	-			0.145	
15.000	0.000	0.000	0.000	2.79	-	-	0.000	0.000	0.000	2.82	-	-				0.000	0.000	0.000	0.001	-	-			0.000	0.000	0.000	0.009	-	-			0.150	
15.500	0.000	0.000	0.000	2.29	-	-	0.000	0.000	0.000	2.34	-	-				0.000	0.000	0.000	0.004	-	-			0.000	0.000	0.000	0.026	-	-			0.155	
16.000	0.000	0.000	0.000	1.79	-	15	0.000	0.000	0.000	1.88	-	-				0.000	0.000	0.000	0.004	-	61			0.000	0.000	0.000	0.064	-	-			0.160	
16.500	0.000	0.000	0.000	1.31	-	-	0.000	0.000	0.000	1.45	-	-				0.000	0.000	0.000	0.020	-	45			0.000	0.000	0.000	0.135	-	-			0.165	
17.000	0.000	0.000	0.000	0.865	-	16	0.000	0.000	0.000	1.07	-	-				0.000	0.000	0.000	0.077	-	-			0.300	0.300	0.288	0.288	0.288	30	15			0.170
17.500	0.000	0.000	0.000	0.501	-	15	0.000	0.000	0.000	0.755	-	-				0.000	0.000	0.000	0.212	-	-			0.000	0.000	0.000	0.441	-	-			0.175	
18.000	0.000	0.000	0.000	0.246	-	-	0.000	0.000	0.000	0.505	-	-				0.000	0.000	0.000	0.457	-	-			0.000	0.000	0.000	0.691	-	-			0.180	
18.500	0.000	0.000	0.000	0.100	-	-	0.000	0.000	0.000	0.319	-	-				0.000	0.000	0.000	0.812	-	-			0.000	0.000	0.000	1.01	-	-			0.185	
19.000	0.000	0.000	0.000	0.033	-	-	0.000	0.000	0.000	0.189	-	-				0.000	0.000	0.000	1.25	-	-			0.000	0.000	0.000	1.38	-	-			0.190	
19.500	0.000	0.000	0.000	0.009	-	-	0.000	0.000	0.000	0.105	-	-				0.000	0.000	0.000	1.72	-	-			0.000	0.000	0.000	1.80	-	-			0.195	
20.000	0.000	0.000	0.000	0.002	-	-	0.000	0.000	0.000	0.056	-	-				0.000	0.000	0.000	2.22	-	-			0.000	0.000	0.000	2.25	-	-			0.200	
21.000	0.000	0.000	0.000	0.001	-	-	0.000	0.000	0.000	0.013	-	-				0.000	0.000	0.000	3.22	-	-			0.000	0.000	0.000	3.22	-	-			0.210	
22.000	0.000	0.000	0.000	0.001	-	-	0.000	0.000	0.000	0.002	-	-				0.000	0.000	0.000	4.22	-	-			0.000	0.000	0.000	4.22	-	-			0.220	
23.000	0.000	0.000	0.000	0.001	-	-	0.000	0.000	0.000	0.001	-	-				0.000	0.000	0.000	5.22	-	-			0.000	0.000	0.000	5.22	-	-			0.230	
24.000	0.000	0.000	0.000	0.001	-	-	0.000	0.000	0.000	0.001	-	-				0.000	0.000	0.000	6.22	-	-			0.000	0.000	0.000	6.22	-	-			0.240	
25.000	0.000	0.000	0.000	0.001	-	-	0.000	0.000	0.000	0.001	-	-				0.000	0.000	0.000	7.22	-	-			0.000	0.000	0.000	7.22	-	-			0.250	
26.000	0.000	0.000	0.000	0.001	-	-	0.000	0.000	0.000	0.001	-	-				0.000	0.000	0.000	8.22	-	-			0.000	0.000	0.000	8.22	-	-			0.260	
Σύνολο:						0	46						0	0	0	0							0	106						30	45	0	0
Αριθμός Πράξεων:						0							0	0									0.00							2	0		

ΤΡΑΠΕΖΑ ΠΕΙΡΑΙΩΣ (ΚΟ)

(Μέγεθος Συμβολαίου: 100 Χρέδωγραφα, Τρόπος Εξάσκησης: Αμερικάνικος, Φυσική Παράδοση)

Τιμή Εξάσκησης	Δικαιώματα Αγοράς												Δικαιώματα Πώλησης												Τιμή Εξάσκησης						
	Απρίλιος 2026				Μάιος 2026				Λοιποί Μήνες				Απρίλιος 2026				Μάιος 2026				Λοιποί Μήνες										
	Ανοιγμα	Ανιπ Τιμή	Καπιτ Τιμή	Τελ Τιμή	Τιμή κλεισ.	Όγκος	Ανοικτές θέσεις	Ανοιγμα	Ανιπ Τιμή	Καπιτ Τιμή	Τελ Τιμή	Τιμή κλεισ.	Όγκος	Ανοικτές θέσεις	Όγκος	Ανοικτές θέσεις	Ανοιγμα	Ανιπ Τιμή	Καπιτ Τιμή	Τελ Τιμή	Τιμή κλεισ.	Όγκος	Ανοικτές θέσεις	Όγκος		Ανοικτές θέσεις	Τιμή Εξάσκησης				
4.250	0.000	0.000	0.000	4.19	-	-	0.000	0.000	0.000	4.20	-	-	0.000	0.000	0.000	0.000	0.000	0.000	0.000	0.001	-	-	0.000	0.000	0.000	0.001	-	-	0.043		
4.500	0.000	0.000	0.000	3.94	-	-	0.000	0.000	0.000	3.95	-	-	0.000	0.000	0.000	0.001	-	-	0.000	0.000	0.000	0.001	-	-	0.000	0.000	0.000	0.001	-	-	0.045
4.750	0.000	0.000	0.000	3.69	-	-	0.000	0.000	0.000	3.70	-	-	0.000	0.000	0.000	0.002	-	-	0.000	0.000	0.000	0.001	-	-	0.000	0.000	0.000	0.001	-	-	0.048
5.000	0.000	0.000	0.000	3.44	-	-	0.000	0.000	0.000	3.45	-	-	0.000	0.000	0.000	0.001	-	-	0.000	0.000	0.000	0.001	-	-	0.000	0.000	0.000	0.001	-	-	0.050
5.250	0.000	0.000	0.000	3.19	-	-	0.000	0.000	0.000	3.20	-	-	0.000	0.000	0.000	0.001	-	-	0.000	0.000	0.000	0.002	-	-	0.000	0.000	0.000	0.002	-	-	0.053
5.500	0.000	0.000	0.000	2.94	-	-	0.000	0.000	0.000	2.95	-	-	0.000	0.000	0.000	0.002	-	-	0.000	0.000	0.000	0.001	-	-	0.000	0.000	0.000	0.001	-	-	0.055
5.750	0.000	0.000	0.000	2.69	-	-	0.000	0.000	0.000	2.70	-	-	0.000	0.000	0.000	0.001	-	-	0.000	0.000	0.000	0.003	-	-	0.000	0.000	0.000	0.003	-	-	0.058
6.000	0.000	0.000	0.000	2.44	-	-	0.000	0.000	0.000	2.46	-	-	0.000	0.000	0.000	0.004	-	-	0.000	0.000	0.000	0.006	-	-	0.000	0.000	0.000	0.006	-	-	0.060
6.250	0.000	0.000	0.000	2.19	-	-	0.000	0.000	0.000	2.22	-	-	0.000	0.000	0.000	0.001	-	20	0.000	0.000	0.000	0.012	-	-	0.000	0.000	0.000	0.012	-	-	0.063
6.500	0.000	0.000	0.000	1.94	-	-	0.000	0.000	0.000	1.98	-	-	0.000	0.000	0.000	0.007	-	-	0.000	0.000	0.000	0.023	-	-	0.000	0.000	0.000	0.023	-	-	0.065
6.750	0.000	0.000	0.000	1.69	-	-	0.000	0.000	0.000	1.74	-	-	0.000	0.000	0.000	0.021	-	-	0.000	0.000	0.000	0.040	-	-	0.000	0.000	0.000	0.040	-	-	0.068
7.000	0.000	0.000	0.000	1.44	-	-	0.000	0.000	0.000	1.52	-	-	0.000	0.000	0.000	0.001	-	30	0.000	0.000	0.000	0.069	-	-	0.000	0.000	0.000	0.069	-	-	0.070
7.250	0.000	0.000	0.000	1.20	-	-	0.000	0.000	0.000	1.31	-	-	0.000	0.000	0.000	0.005	-	-	0.000	0.000	0.000	0.110	-	-	0.000	0.000	0.000	0.110	-	-	0.073
7.500	0.000	0.000	0.000	0.961	-	1,200	0.000	0.000	0.000	1.12	-	-	0.000	0.000	0.000	0.017	-	-	0.000	0.000	0.000	0.164	-	-	0.000	0.000	0.000	0.164	-	-	0.075
7.750	0.000	0.000	0.000	0.736	-	1,200	0.000	0.000	0.000	0.939	-	-	0.000	0.000	0.000	0.042	-	-	0.000	0.000	0.000	0.233	-	-	0.000	0.000	0.000	0.233	-	-	0.078
8.000	0.000	0.000	0.000	0.536	-	-	0.000	0.000	0.000	0.779	-	-	0.000	0.000	0.000	0.092	-	-	0.000	0.000	0.000	0.323	-	-	0.000	0.000	0.000	0.323	-	-	0.080
8.250	0.000	0.000	0.000	0.365	-	-	0.000	0.000	0.000	0.639	-	-	0.000	0.000	0.000	0.171	-	-	0.000	0.000	0.000	0.433	-	-	0.000	0.000	0.000	0.433	-	-	0.083
8.500	0.000	0.000	0.000	0.236	-	-	0.000	0.000	0.000	0.514	-	-	0.000	0.000	0.000	0.292	-	-	0.000	0.000	0.000	0.558	-	-	0.000	0.000	0.000	0.558	-	-	0.085
8.750	0.000	0.000	0.000	0.141	-	-	0.000	0.000	0.000	0.410	-	-	0.000	0.000	0.000	0.447	-	-	0.000	0.000	0.000	0.703	-	-	0.000	0.000	0.000	0.703	-	-	0.088
9.000	0.000	0.000	0.000	0.077	-	-	0.000	0.000	0.000	0.324	-	-	0.000	0.000	0.000	0.633	-	-	0.000	0.000	0.000	0.867	-	-	0.000	0.000	0.000	0.867	-	-	0.090
9.250	0.000	0.000	0.000	0.040	-	-	0.000	0.000	0.000	0.247	-	-	0.000	0.000	0.000	0.847	-	-	0.000	0.000	0.000	1.04	-	-	0.000	0.000	0.000	1.04	-	-	0.093
9.500	0.000	0.000	0.000	0.019	-	-	0.000	0.000	0.000	0.193	-	-	0.000	0.000	0.000	1.08	-	-	0.000	0.000	0.000	1.24	-	-	0.000	0.000	0.000	1.24	-	-	0.095
9.750	0.000	0.000	0.000	0.009	-	-	0.000	0.000	0.000	0.145	-	-	0.000	0.000	0.000	1.32	-	-	0.000	0.000	0.000	1.44	-	-	0.000	0.000	0.000	1.44	-	-	0.098
10.000	0.000	0.000	0.000	0.004	-	-	0.000	0.000	0.000	0.109	-	-	0.000	0.000	0.000	1.56	-	-	0.000	0.000	0.000	1.65	-	-	0.000	0.000	0.000	1.65	-	-	0.100
10.500	0.000	0.000	0.000	0.001	-	-	0.000	0.000	0.000	0.058	-	-	0.000	0.000	0.000	2.06	-	-	0.000	0.000	0.000	2.10	-	-	0.000	0.000	0.000	2.10	-	-	0.105
11.000	0.000	0.000	0.000	0.001	-	-	0.000	0.000	0.000	0.030	-	-	0.000	0.000	0.000	2.56	-	-	0.000	0.000	0.000	2.58	-	-	0.000	0.000	0.000	2.58	-	-	0.110
11.500	0.000	0.000	0.000	0.001	-	-	0.000	0.000	0.000	0.015	-	-	0.000	0.000	0.000	3.06	-	-	0.000	0.000	0.000	3.07	-	-	0.000	0.000	0.000	3.07	-	-	0.115
12.000	0.000	0.000	0.000	0.001	-	-	0.000	0.000	0.000	0.007	-	-	0.000	0.000	0.000	3.56	-	-	0.000	0.000	0.000	3.56	-	-	0.000	0.000	0.000	3.56	-	-	0.120
12.500	0.000	0.000	0.000	0.001	-	-					-	-	0.000	0.000	0.000	4.06	-	-					-	-					-	-	0.125
13.000	0.000	0.000	0.000	0.001	-	-					-	-	0.000	0.000	0.000	4.56	-	-					-	-					-	-	0.130
Σύνολα:					0	2,400						0	0	0	0		0	50				0	0	0	0						
Αριθμός Πράξεων:					0						0		0				0.00					0		0							

Προϊόν Δανεισμού	Υποκείμενος Τίτλος	Πολυμερείς Συναλλαγές[1]					Διμερείς Συναλλαγές[2]		Δανεισμός Τίτλων μέσω ΟΤC[3]
		Ανοιχτές θέσεις[5]	Προσφερόμενη ποσότητα	Μ.Σ.Τ[4]	Όγκος συναλλαγών	Μ.Σ.Τ[4]	Όγκος συναλλαγών	Μ.Σ.Τ[4]	Όγκος συναλλαγών
ALWNBOR	Allwyn AG (ΚΟ)	270,069	---	---	---	---	---	---	9,326,382
AETFBOR	ALPHA ETF FTSE Athex Large Cap	---	---	---	---	---	1,500	1.00%	2,000
ALPHABOR	ALPHA ΤΡΑΠΕΖΑ (ΚΟ)	8,000	---	---	---	---	---	---	184,286,425
AEMBOR	ALTER EGO MEDIA (ΚΟ)	---	---	---	---	---	---	---	---
ACAGBOR	AUSTRIACARD (ΚΑ)	---	---	---	---	---	---	---	962
OTOELBOR	AUTOHELLAS (ΚΟ)	7,400	---	---	---	---	---	---	71,646
BYLOTBOR	BALLY'S INTRALOT (ΚΟ)	---	---	---	---	---	---	---	36,933,823
BOCHGRBOR	BANK OF CYPRUS (ΚΟ)	---	---	---	---	---	---	---	496,645
CENERBOR	CENERGY HOLDINGS (ΚΑ)	30,489	---	---	---	---	---	---	1,290,939
EEEBOR	COCA-COLA HBC AG (ΚΟ)	1,160	---	---	---	---	1,500	1.50%	161,685
CREDIABOR	CrediaBank (ΚΟ)	1,794	---	---	---	---	---	---	276,240
DIMANDBOR	DIMAND (ΚΟ)	---	---	---	---	---	---	---	12,342
EUROBBOR	EUROBANK (ΚΟ)	42,382	---	---	---	---	---	---	120,914,707
FOYRKBOR	FOURLIS ΣΥΜΜΕΤΟΧΩΝ (ΚΟ)	2,500	---	---	---	---	4,000	1.50%	108,495
ELPEBOR	HELLENIQ ENERGY (ΚΟ)	---	---	---	---	---	---	---	714,539
INTEKBOR	IDEAL HOLDINGS (ΚΟ)	---	---	---	---	---	---	---	46,787
INTRKBOR	INTRACOM HOLDINGS (ΚΟ)	---	---	---	---	---	---	---	263,104
BELABOR	JUMBO (ΚΟ)	---	---	---	---	---	---	---	612,281
LAMDABOR	LAMDA DEVELOPMENT(ΚΟ)	---	---	---	---	---	---	---	256,136
MTLNBOR	METLEN PLC (ΚΟ)	16,990	---	---	---	---	---	---	1,553,399
MIGBOR	MIG (ΚΟ)	1,495	---	---	---	---	---	---	39,913
PROFBOR	PROFILE (ΚΟ)	---	---	---	---	---	---	---	62,549
QLCOBOR	QUALCO GROUP (ΚΟ)	---	---	---	---	---	---	---	974,069
QUESTBOR	QUEST ΣΥΜΜΕΤΟΧΩΝ (ΚΟ)	4,191	---	---	---	---	---	---	48,196
TITCBOR	TITAN (ΚΑ)	5,481	---	---	---	---	---	---	124,195
TRESTATESBOR	TRADE ESTATES ΑΕΕΑΠ (ΚΟ)	---	---	---	---	---	---	---	---
VIOBOR	VIOHALCO SA/NV (ΚΑ)	---	---	---	---	---	---	---	---
AVAXBOR	ΑΒΑΞ Α.Ε. (ΚΟ)	7,900	---	---	---	---	---	---	488,289
ADMIEBOR	ΑΔΜΗΕ ΣΥΜΜΕΤΟΧΩΝ Α.Ε. (ΚΟ)	3,700	---	---	---	---	---	---	5,249,105
AEGNBOR	ΑΕΡΟΠΟΡΙΑ ΑΙΓΑΙΟΥ (ΚΟ)	---	---	---	---	---	---	---	465,852
AKTRBOR	ΑΚΤΟΡ Α.Ε. ΣΥΜ/ΧΩΝ (ΚΟ)	---	---	---	---	---	---	---	763,500

Σημειώσεις Προϊόντων Δανεισμού

[1] - Πολυμερείς Συμβάσεις Δανειοδοσίας των μεθόδων 8-1, 8-2 και 8-3-3 (σύμφ. Με Αποφ.17 ΔΣ του Χρηματιστηρίου).

[2] - Διμερείς Συμβάσεις Δανειοδοσίας των μεθόδων 8-3-1 και 8-3-2 & Συμβάσεις της μεθόδου 4 (σύμφ. Με Αποφ. 20 ΔΣ του Χρηματιστηρίου).

[3] - Τα στοιχεία Συναλλαγές Δανεισμού Τίτλων μέσω ΟΤC δηλώνονται από τους χειριστές ΣΑΤ και αφορούν τις ποσότητες που έχουν καταγραφεί στο ΣΑΤ έως και τη προηγούμενη εργάσιμη ημέρα.

[4] - Μ.Σ.Τ: - Μέση Σταθμισμένη Τιμή (ως προς τα τεμάχια)

[5] - Τα στοιχεία αφορούν σε ανοιχτές θέσεις πριν την έναρξη της συνεδρίασης

Προϊόν Δανεισμού	Υποκείμενος Τίτλος	Πολυμερείς Συναλλαγές[1]					Διμερείς Συναλλαγές[2]		Δανεισμός Τίτλων μέσω ΟΤC[3]
		Ανοιχτές θέσεις[5]	Προσφερόμενη ποσότητα	Μ.Σ.Τ[4]	Όγκος συναλλαγών	Μ.Σ.Τ[4]	Όγκος συναλλαγών	Μ.Σ.Τ[4]	Όγκος συναλλαγών
GEKTERNABOR	ΓΕΚ ΤΕΡΝΑ (ΚΟ)	12,566	---	---	---	---	---	---	1,152,793
PPCBOR	ΔΕΗ (ΚΟ)	60,270	---	---	---	---	---	---	10,085,027
ΑΙΑBOR	ΔΙΕΘΝΗΣ ΑΕΡΟΛΙΜΕΝΑΣ ΑΘΗΝΩΝ(ΚΟ)	12,501	---	---	---	---	---	---	405,321
ΕΤΕBOR	ΕΘΝΙΚΗ ΤΡΑΠΕΖΑ (ΚΟ)	56,465	---	---	---	---	---	---	24,071,609
ΕΛΗBOR	ΕΛΒΑΛΧΑΛΚΟΡ (ΚΟ)	11,714	---	---	---	---	---	---	358,414
ΕΛΛΑΚΤΟΒΟR	ΕΛΛΑΚΤΩΡ (ΚΟ)	53,732	---	---	---	---	---	---	111,826
ΕΧΑΕΒΟR	ΕΛΛΗΝ. ΧΡΗΜΑΤΙΣΤΗΡΙΑ-Χ.Α. (ΚΟ)	14,409	---	---	---	---	---	---	339,370
ΕΥΔΑΡΒΟR	ΕΥΔΑΠ (ΚΟ)	641	---	---	---	---	---	---	389,253
ΚΡΙΒΟR	ΚΡΙ - ΚΡΙ (ΚΟ)	2,999	---	---	---	---	---	---	---
ΜΟΗΒΟR	ΜΟΤΟΡ ΟΙΛ (ΚΟ)	25,579	---	---	---	---	---	---	726,397
ΝΟΒΑLΒΟR	ΝΟΒΑΛ ΠΡΟΠΕΡΤΥ ΑΕΕΑΠ (ΚΟ)	---	---	---	---	---	---	---	---
ΟΛΤΗΒΟR	ΟΛΘ (ΚΟ)	---	---	---	---	---	---	---	750
ΡΡΑΒΟR	ΟΛΠ (ΚΟ)	4,500	---	---	---	---	---	---	85,504
ΗΤΟΒΟR	ΟΤΕ (ΚΟ)	2,900	---	---	400	3.70%	---	---	4,163,131
ΣΑRΒΟR	ΣΑΡΑΝΤΗΣ ΓΡ. (ΚΟ)	3,758	---	---	---	---	---	---	136,480
ΟΡΤΙΜΑΒΟR	ΤΡΑΠΕΖΑ ΟΡΤΙΜΑ ΒΑΝΚ (ΚΟ)	---	---	---	---	---	---	---	5,119,842
ΤΡΕΙRΒΟR	ΤΡΑΠΕΖΑ ΠΕΙΡΑΙΩΣ (ΚΟ)	158,000	---	---	---	---	20,000	0.01%	11,952,297

Σημειώσεις Προϊόντων Δανεισμού

[1] - Πολυμερείς Συμβάσεις Δανειοδοσίας των μεθόδων 8-1, 8-2 και 8-3-3 (σύμφ. Με Αποφ.17 ΔΣ του Χρηματιστηρίου).

[2] - Διμερείς Συμβάσεις Δανειοδοσίας των μεθόδων 8-3-1 και 8-3-2 & Συμβάσεις της μεθόδου 4 (σύμφ. Με Αποφ. 20 ΔΣ του Χρηματιστηρίου).

[3] - Τα στοιχεία Συναλλαγές Δανεισμού Τίτλων μέσω ΟΤC δηλώνονται από τους χειριστές ΣΑΤ και αφορούν τις ποσότητες που έχουν καταγραφεί στο ΣΑΤ έως και τη προηγούμενη εργάσιμη ημέρα.

[4] - Μ.Σ.Τ: - Μέση Σταθμισμένη Τιμή (ως προς τα τεμάχια)

[5] - Τα στοιχεία αφορούν σε ανοιχτές θέσεις πριν την έναρξη της συνεδρίασης

Κωδικό και ονομασίες Κλάδων Οικονομικής Δραστηριότητας του Χρηματιστηρίου Αθηνών

12003 - Διαπραγματεύσιμα Αμοιβαία Κεφάλαια	10101010 Υπηρεσίες Ηλεκτρονικών Υπολογιστών
10101015 Λογισμικό	10102030 Υλικό Υπολογιστών
15101010 Εξοπλισμός Τηλεπικοινωνιών	15102015 Υπηρεσίες Τηλεπικοινωνιών
20101010 Υγειονομικές Μονάδες	20102010 Ιατρικός Εξοπλισμός
20103015 Φαρμακευτικά Προϊόντα	30101010 Τράπεζες
30202000 Διαφοροποιημένες Χρηματοοικονομικές Υπηρεσίες	30202010 Διαχείριση Κεφαλαίων & Θεματοφύλακες
30202015 Επενδυτικές Υπηρεσίες	30204000 Επενδυτικές Εταιρείες κλειστού τύπου
30302010 Γενικές Ασφάλειες	30302015 Μεσίτες Ασφαλίσεων
30302025 Ασφάλειες Ιδιοκτησίας & Ζημιών	35101010 Συμμετοχές & Ανάπτυξη Ακίνητης Περιουσίας
35101015 Υπηρεσίες Ακίνητης Περιουσίας	35102000 Διαφοροποιημένες Α.Ε.Ε.Α.Π.
35102045 Α.Ε.Ε.Α.Π. Εμπορικών Χώρων	40202015 Έπιπλα
40202020 Οικιακές Συσκευές	40203040 Ηλεκτρονική Ψυχαγωγία
40204020 Ρούχα και Αξεσουάρ	40301010 Ψυχαγωγία
40301030 Εκδόσεις	40301035 Ραδιοτηλεοπτικοί Φορείς
40401010 Διαφοροποιημένοι Έμποροι	40401020 Εμπόριο Ενδυμάτων
40401025 Εμπόριο Προϊόντων Οικιακής Βελτίωσης	40401030 Εξειδικευμένο Λιανικό Εμπόριο
40501010 Αεροπορικές Εταιρείες	40501015 Ταξίδια & Τουρισμός
40501020 Τυχερά Παιχνίδια	40501025 Ξενοδοχεία & Πανσιόν
45101015 Απόσταξη & Οινοπαραγωγή	45101020 Αναψυκτικά
45102010 Γεωργεία, Αλιεία, Εκτροφή και Φυτείες	45102020 Τρόφιμα
45103010 Καπνός	45201010 Λιανικό & Χονδρικό Εμπόριο Τροφίμων
45201020 Είδη Προσωπικής Φροντίδας	50101010 Κατασκευές
50101020 Κατασκευαστές Στέγασης & Επικαλύψεων	50101030 Τσιμέντα
50101035 Άλλα Οικοδομικά Υλικά	50202010 Ηλεκτρικά Εξαρτήματα
50203015 Πλαστικά	50203030 Υλικά Συσκευασίας
50204000 Μηχανήματα Βιομηχανικού Εξοπλισμού	50204020 Μηχανήματα Κατασκευών
50205010 Προμηθευτές Βιομηχανίας	50205020 Υποστηρικτικές Υπηρεσίες προς Επιχειρήσεις
50205030 Υπηρεσίες Μαζικής Εκτύπωσης	50206015 Εμπορικά Οχήματα & Ανταλλακτικά
50206030 Θαλάσσιες Μεταφορές	50206060 Υπηρεσίες Μεταφορών
55101000 Διαφοροποιημένα Υλικά	55101020 Κλωστοϋφαντουργικά Προϊόντα
55102000 Ορυχεία	55102010 Σίδηρος & Χάλυβας
55102015 Μεταλλουργία	55102035 Αλουμίνιο
60101020 Διυλιστήρια & Εμπορία Πετρελαιοειδών	65101010 Εναλλακτική Ηλεκτρική Ενέργεια
65101015 Συμβατική Ηλεκτρική Ενέργεια	65102000 Πολλαπλών Υπηρεσιών Κοινής Ωφέλειας
65102030 Ύδρευση	

ATHEXGROUP

Athens Exchange Group

Λεωφ. Αθηνών 110 | 104 42 Αθήνα
110 Athinon Ave | 104 42 Athens GR
T +30 210 3366 800
www.athexgroup.gr